



Ministerio de Medio Ambiente y Agua
Servicio Nacional de Meteorología e Hidrología
Dirección de Hidrología
SENAMHI - BOLIVIA

RESUMEN

BOLETÍN DE PRONÓSTICO HIDROLÓGICO



DEL 08 AL 18 MAYO DE 2025

Unidad de Análisis y Pronósticos Hidrológicos

Senamhi, Jueves 08 de mayo de 2025

RESUMEN DEL BOLETÍN DE PRONÓSTICO HIDROLÓGICO

Probables Ascensos: **09 al 12, 15 al 18, 19 AL 21/05/2025**

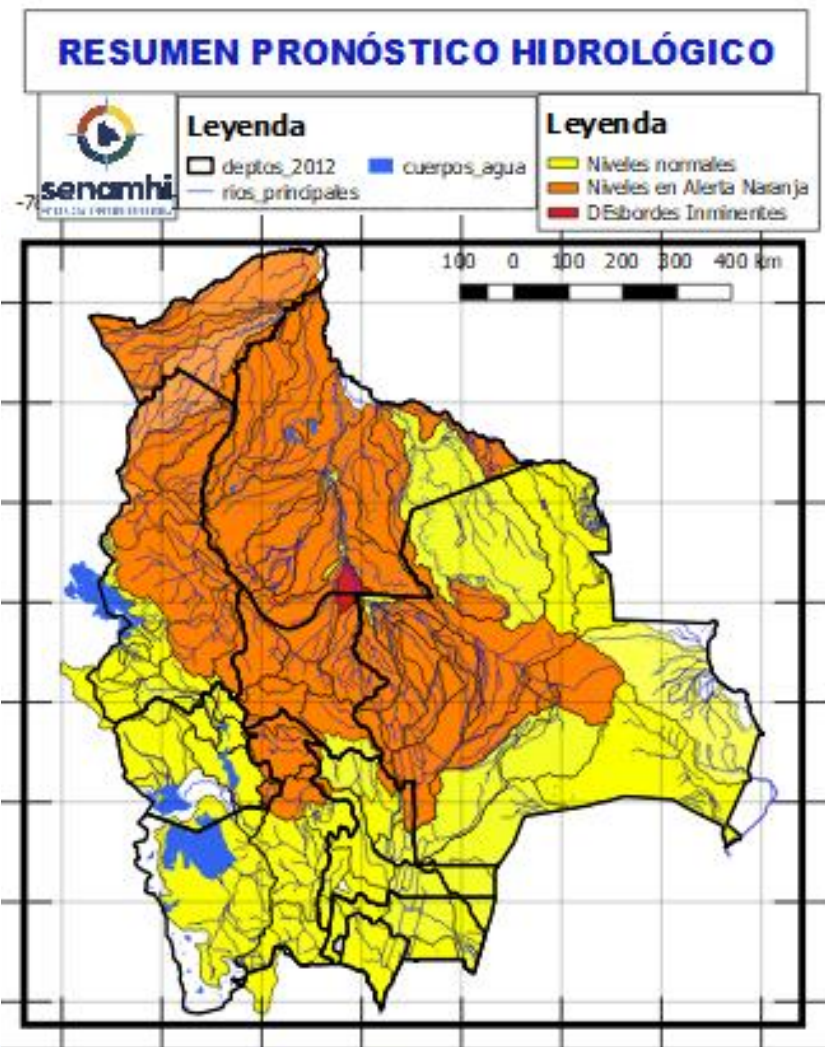

IMPORTANTE:

Crecida de ríos en:

Del 10 al 12 mayo: Cochabamba, Beni, La Paz. (Santa Cruz está en análisis)

De ser necesario y la amenaza continúa se Analizará y se difundirá *otra Alerta Hidrológica* en el tiempo más prudente posible.

Tendremos aportes todavía en fechas 18, 19, 21 mayo sobre: Santa Cruz, Cochabamba, La Paz, Beni, Pando.

Es importante mencionar también que los aportes se están dando en forma No precisa se estima la transición de época de lluvias a época de estiaje, por lo tanto la precisión del Pronóstico Hidrológico suele ser más baja en acierto, sin embargo de ser necesario se difundirán alertas Hidrológicas previo análisis.

NOTA:

- **Cualquier cambio se dará a conocer en el tiempo más prudente posible.**
- **La delimitación es a nivel de Sub-Cuencas**

Probables Ascensos: 09 al 11, 18 al 20/05/2025



| 09 al 11, 18 al 20 MAYO | | Obs. |
|--------------------------------|------------------------|-----------------|
| TARIJA | | |
| RIO | MUNICIPIO | Ascensos |
| San Juan del Oro | El Molino | |
| | Yunchará | |
| | y Comunidades cercanas | |
| 09 al 11, 18 al 20 MAYO | | |
| TARIJA | | |
| RIO | MUNICIPIO | |
| Pilaya | San Josesito | |
| | y comunidades cercanas | |
| 09 al 11, 18 al 20 MAYO | | |
| Pilcomayo | Puente Aruma | |
| | Villa Montes | |
| | Puesto Uno | |
| | Yacuiba | |
| | Ibibobo | |
| | La Esmeralda | |
| | La Victoria | |
| | y Comunidades cercanas | |

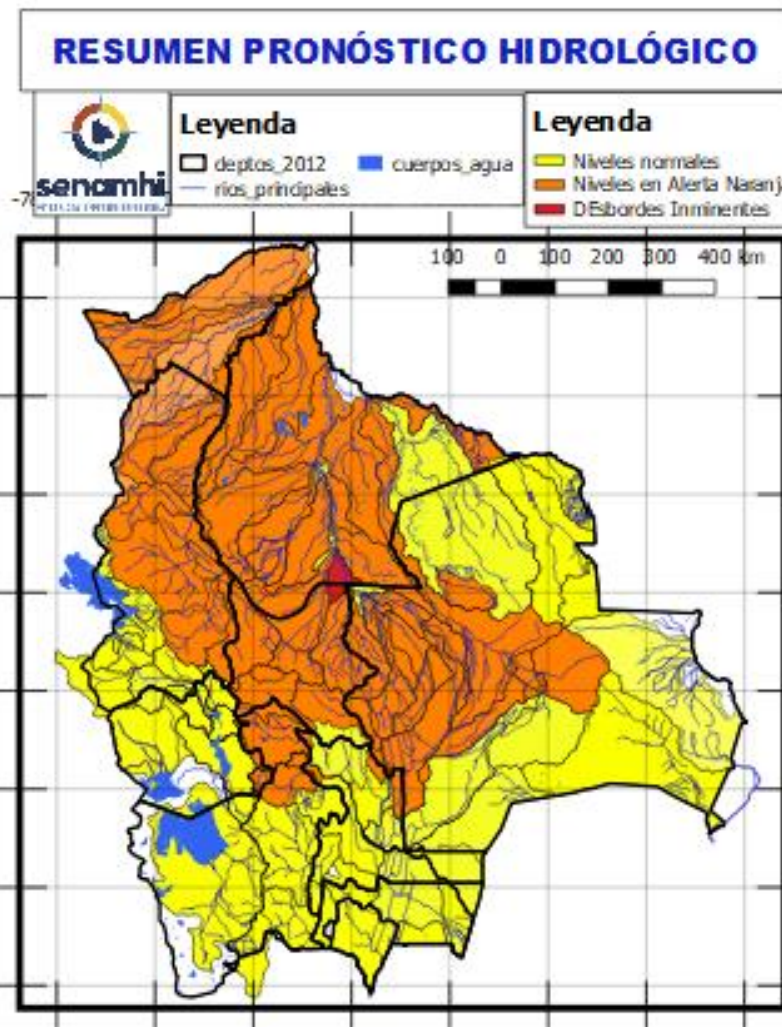

| 09 al 11, 18 al 20 MAYO | | Ascensos |
|--|------------------------------------|-----------------|
| TARIJA | | |
| RIO | MUNICIPIO | |
| Guadalquivir (y afluentes secundarios) | San Mateo | |
| | Monte Sur | |
| | Tucumilla | |
| | Lazaredo | |
| | Cachimayu | |
| | Obrajes, Temporal y zonas cercanas | |
| Sola | San andrés de Sola | |
| | y poblados cercanos | |
| 09 al 11, 18 al 20 MAYO | | |
| TARIJA | | |
| RIO | MUNICIPIO | Ascensos |
| Bermejo y afluentes secundarios | Aguas Blancas | |
| | Bermejo | |
| | Paional | |
| | Entre Ríos | |
| | Salinas | |
| | Loma Alta | |
| | Cañitas | |
| | Emborozu | |
| | La Mamora | |
| | Padcaya | |
| Yacuiba | | |
| Salinas | y Comunidades cercanas | |
| | Poblados cercanos | |

Probables Ascensos: 09 al 11/05/2025

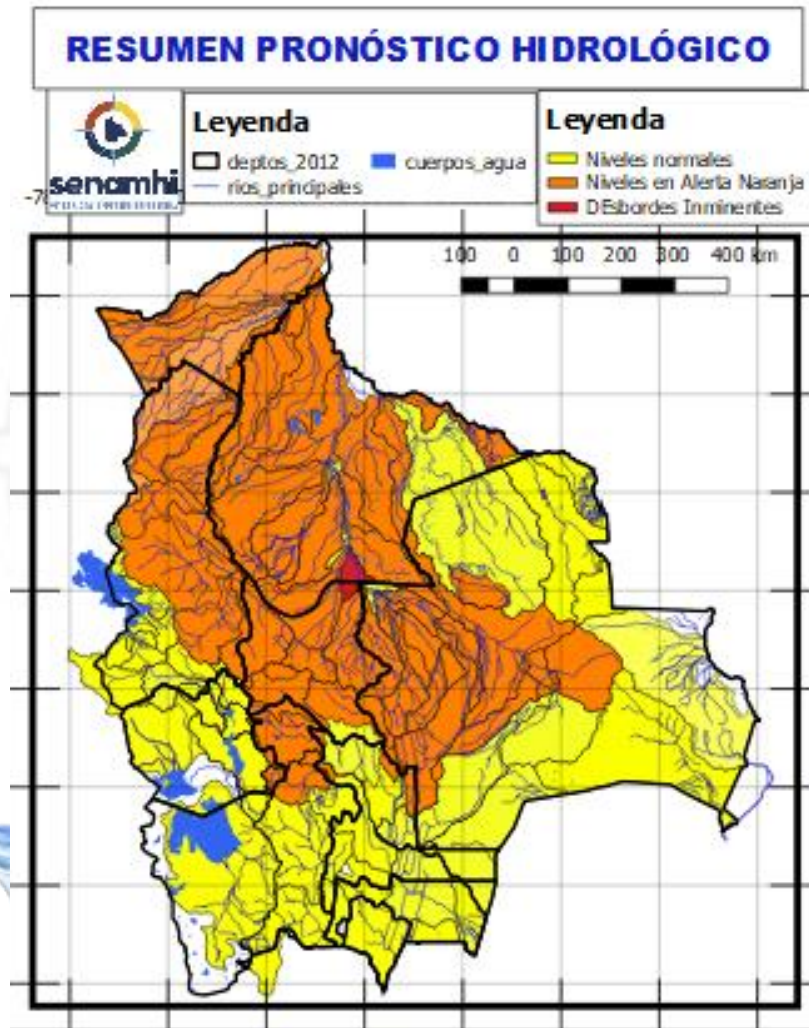

| 09 al 11 MAYO | | Ascensos Repentinos de cuidado |
|---------------|------------------------|--------------------------------|
| CHUQUISACA | | |
| RIO | MUNICIPIO | |
| Quirpichaca | Sucre | |
| | y poblados cercanos | |
| Chico | Chuqui Chuqui | |
| | Poblaciones cercanas | |
| Ravelo | Ravelo | |
| | y comunidades cercanas | |
| Potolo | Potolo | |
| | y comunidades cercanas | |
| Cachimayu | Chaunaca | |
| | y comunidades cercanas | |
| Tomina | Tomina | |
| | Comunidades cercanas | |
| Presto | Presto | |
| | y poblados cercanos | |



Probables Ascensos: 09 al 11, 18 AL 20/05/2025

| 09 al 11, 18 al 20 MAYO | |
|-------------------------|------------------------|
| CHUQUISACA | |
| RIO | MUNICIPIO |
| Chinimayu | Palca Grande |
| | Cueva Pampa |
| | Camargo |
| Comunidades cercanas | |
| 18 al 20 MAYO | |
| CHUQUISACA | |
| RIO | MUNICIPIO |
| Quirpirchaca | Sucre |
| | y poblados cercanos |
| Chico | Chuqui Chuqui |
| | Poblaciones cercanas |
| Ravelo | Ravelo |
| | y comunidades cercanas |
| Potolo | Potolo |
| | y comunidades cercanas |
| Cachimayu | Chaunaca |
| | y comunidades cercanas |
| 18 al 20 MAYO | |
| CHUQUISACA | |
| RIO | MUNICIPIO |
| Tomina | Tomina |
| | Comunidades cercanas |
| Azero | El Villar |
| | Comunidades cercanas |
| Pescado | Villa Serrano |
| | Comunidades cercanas |
| Zudañez | Zudañez |
| | y comunidades cercanas |

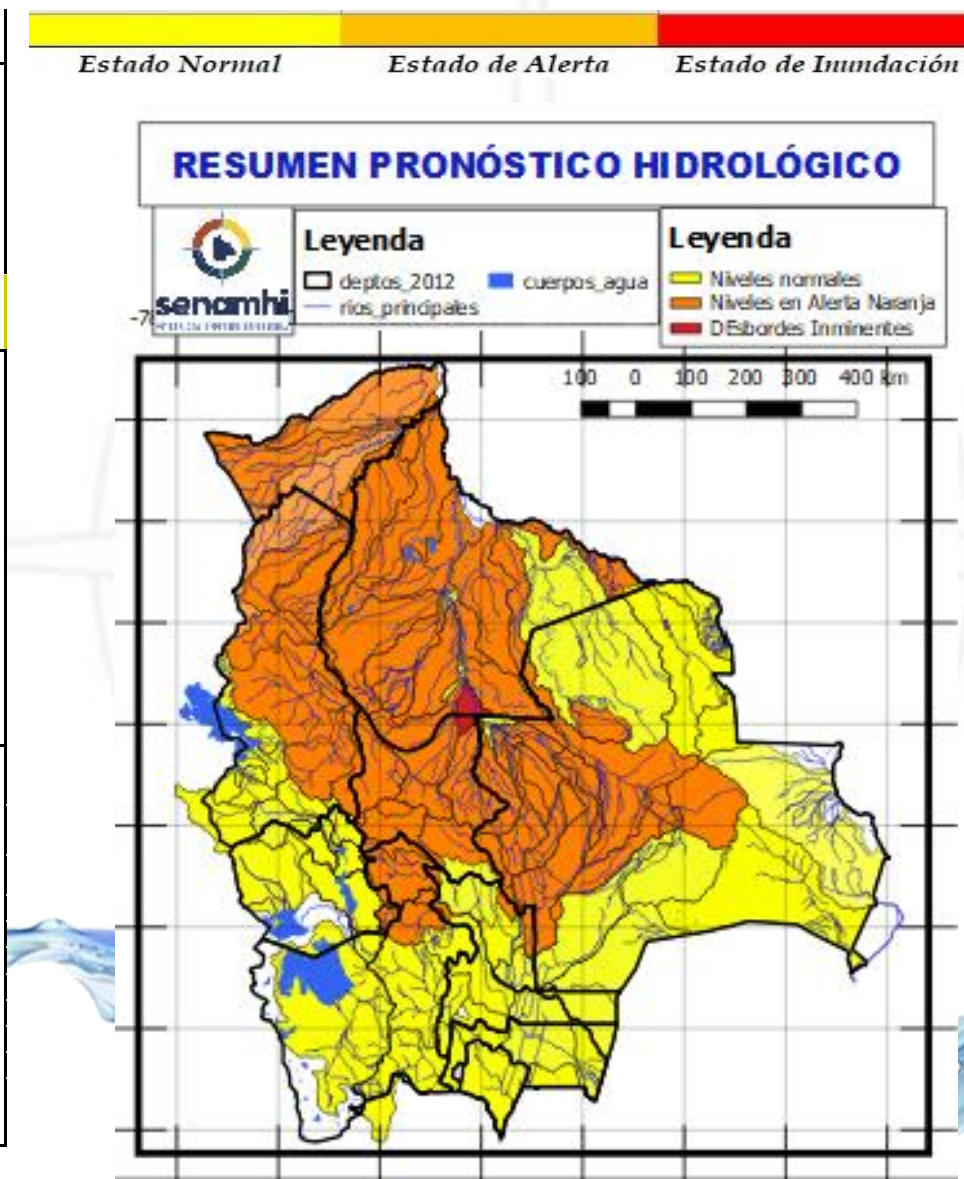

| 09 al 11, 18 al 20 MAYO | |
|-------------------------|------------------------|
| CHUQUISACA | |
| RIO | MUNICIPIO |
| Pilcomayo | Azurduy |
| | Yamparaez |
| | San Lucas |
| | Talula |
| | Viña Quemada |
| y comunidades cercanas | |
| 09 al 11, 18 al 20 MAYO | |
| CHUQUISACA | |
| RIO | MUNICIPIO |
| Parapetí | Azurduy |
| | San Pablo de Huacareta |
| | Monteagudo |
| y comunidades cercanas | |
| Cuevo | Cuevo |
| y comunidades cercanas | |
| 09 al 11, 18 al 20 MAYO | |
| Machareti | Machareti |
| y comunidades cercanas | |
| Huacaya | Huacaya |
| | y poblados cercanos |

Probables Ascensos: 09 al 11/05/2025

| 09 al 11 MAYO | | Ascensos |
|----------------------|------------------------|----------|
| POTOSÍ | | |
| RIO | MUNICIPIO | |
| Río Yura | Challa Pampa | |
| | Yura | |
| | Supo Supo | |
| | y Comunidades cercanas | |
| Vitichi | Vitichi | |
| | y poblados cercanos | |
| Toropalca | Toropalca | |
| | y poblados cercanos | |
| Tumúsla | Tumúsla | |
| | Ketacochi | |
| | Toropalca | |
| | Checochi | |
| | Comunidades cercanas | |
| Caiza | Caiza | |
| | y poblados cercanos | |
| Cotagaita | Atocha | |
| | Cotagaita | |
| | y comunidades cercanas | |
| Atocha | Comunidades cercanas | |
| 09 al 11 MAYO | | Ascensos |
| POTOSÍ | | |
| RIO | MUNICIPIO | |
| Vitichi | Vitichi | |
| | y poblados cercanos | |
| Toropalca | Toropalca | |
| | y poblados cercanos | |
| Cotagaita | Atocha | |
| | Cotagaita | |
| | y comunidades cercanas | |
| 09 al 11 MAYO | | Ascensos |
| POTOSÍ | | |
| RIO | MUNICIPIO | |
| Tupiza | San Vicente | |
| | Oploca | |
| | Tupiza | |
| | y distritos cercanos | |
| Quebrada San Antonio | Distritos cercanos | |
| Quebrada Remedios | Distritos cercanos | |

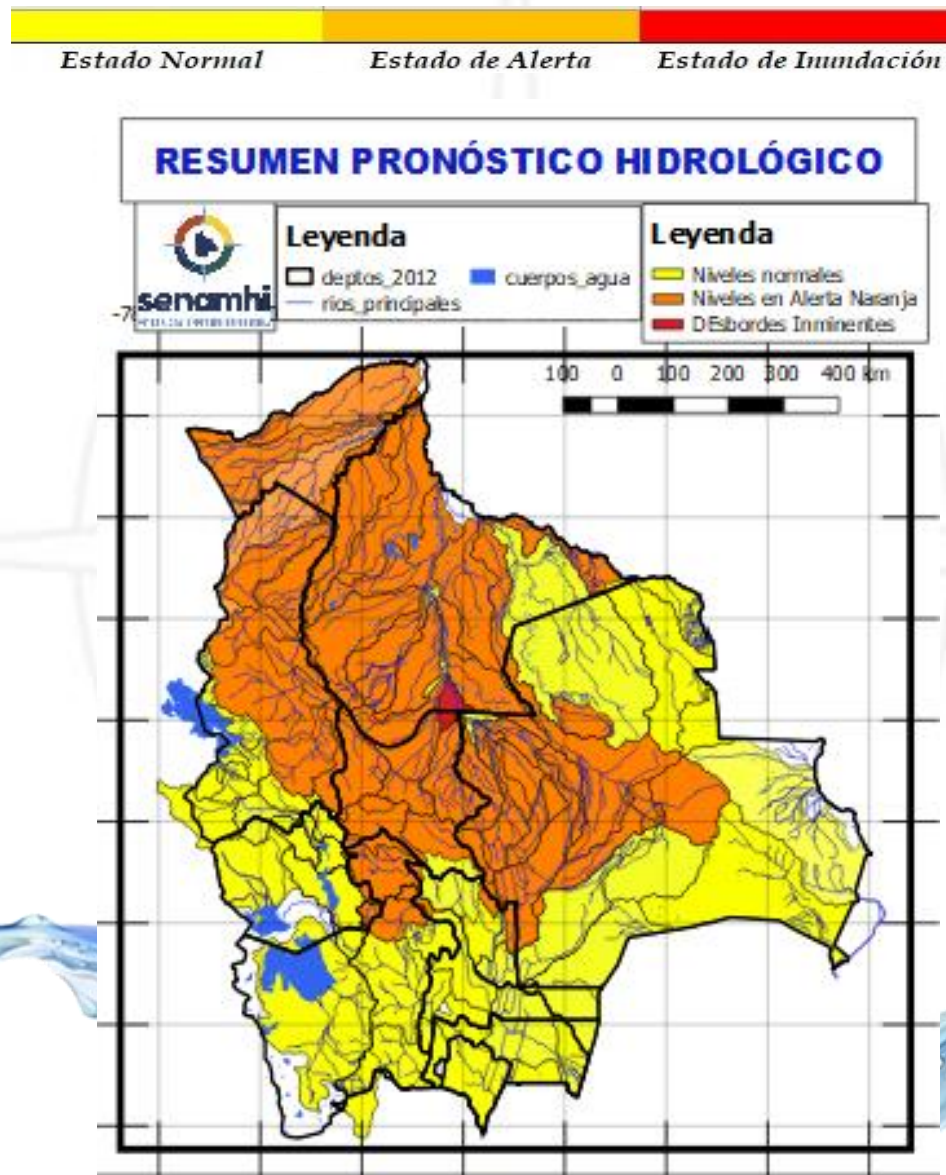

| 09 al 11 MAYO | | Ascensos repentinos de cuidado |
|----------------|----------------------------|--------------------------------|
| POTOSÍ | | |
| RIO | MUNICIPIO | |
| Chayanta | Yusfaya | |
| | Chayanta | |
| | y Comunidades cercanas | |
| San Pedro | Paucachi | |
| | San Pedro | |
| | y Comunidades cercanas | |
| Athata | Catavi | |
| Pacoma | Pocoata | |
| | y Comunidades cercanas | |
| Potolo | Potolo | |
| | y Comunidades cercanas | |
| Ravelo | Ravelo | |
| | y poblaciones aguas arriba | |
| 09 al 11 MAYO | | Ascensos repentinos de cuidado |
| POTOSÍ | | |
| RIO | MUNICIPIO | |
| Alto Pilcomayo | Tinguipaya | |
| | Tacobamba | |
| | Tarapaya | |
| | Yocalla | |
| | y Comunidades cercanas | |
| Mataca | Betanzos | |
| | y poblados cercanos | |

| 10 al 12 MAYO | | Ascensos sin desbordes |
|------------------------|-------------------------|------------------------|
| SANTA CRUZ | | |
| RIO | MUNICIPIO | |
| Pirafé | Bermejo | |
| | La Angostura | |
| | La Bégica | |
| | Santa Cruz de la Sierra | |
| | Puente Urubó | |
| | Samaipata | |
| | La Guardia | |
| | El Torno | |
| | Porongo | |
| | Warnes | |
| | Montero | |
| | San Pedro | |
| | Santa Rosa del Sara | |
| | Cuatro Ojos | |
| San Juan del Pirafé | | |
| Y Comunidades cercanas | | |
| Callejas | Poblaciones cercanas | |
| Pantano | Poblaciones cercanas | |
| 10 al 12 MAYO | | Ascensos sin desbordes |
| SANTA CRUZ | | |
| RIO | MUNICIPIO | |
| Grande | Lagunillas | |
| | Abapó | |
| | Juntas | |
| | Cabezas | |
| 10 al 12 MAYO | | |
| Grande | Pailón | |
| | El Carmen | |
| | Cuatro Cañadas | |
| | Okinawa | |
| | San Julian | |
| | Y poblaciones cercanas | |
| San Julián | San Ramón | |
| | El Puente | |
| | Ascensión de Guarayos | |
| | Y Comunidades cercanas | |

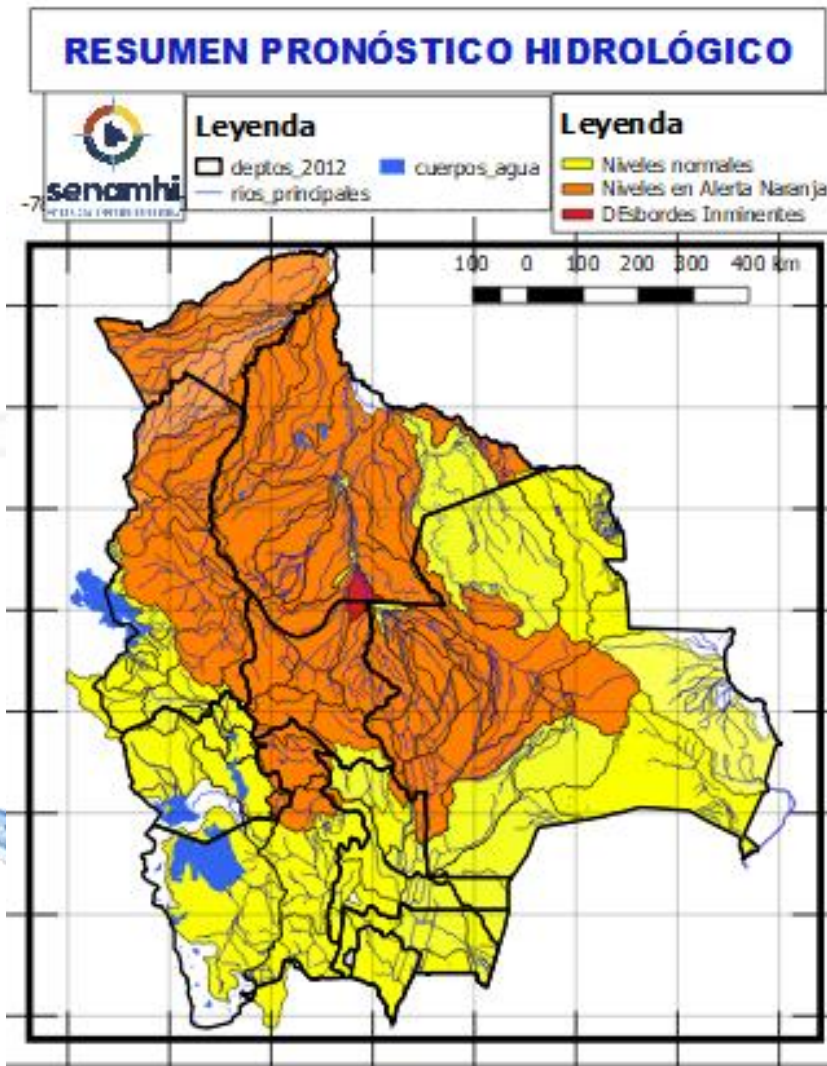

| 10 al 12 MAYO | | Obs. |
|------------------------|-------------------------|---------------------------------|
| SANTA CRUZ | | |
| RIO | MUNICIPIO | Ascensos progresivos de cuidado |
| Ichilo | San Juan Campo Victoria | |
| | Yuracare Mojeño | |
| | San Germán | |
| | Avaróa Molle | |
| | Villa Rosario | |
| | Barranca General Román | |
| | Y Comunidades cercanas | |
| Yapacaní | Los Pozos | |
| | Carumá | |
| | Mairana | |
| | Quirusillas | |
| | Trigal | |
| | Yapacani-Disperso | |
| | Pampa Grande | |
| Surutu | San Juan de Yapacaní | |
| | Y Comunidades cercanas | |
| | Buena Vista | |
| | San Carlos | |
| Y Comunidades cercanas | | |

| 18 al 20 MAYO | | Ascensos |
|------------------------|-------------------------|----------|
| SANTA CRUZ | | |
| RIO | MUNICIPIO | |
| Pirafí | Santa Rosa del Sara | |
| | Santa Cruz de la Sierra | |
| | Samaipata | |
| | La Guardia | |
| | El Torno | |
| | Porongo | |
| | Warnes | |
| | Montero | |
| | San Pedro | |
| | Cuatro Ojos | |
| Angostura | | |
| San Juan del Pirafí | | |
| Y Comunidades cercanas | | |
| Mizque | Comarapa | |
| | Saipina | |
| | Y Comunidades cercanas | |
| 18 al 20 MAYO | | Ascensos |
| RIO | MUNICIPIO | |
| San Pablo | Nueva Ascensión | |
| | San Pablo | |
| | Y Comunidades cercanas | |
| 18 al 20 MAYO | | Ascensos |
| SANTA CRUZ | | |
| RIO | MUNICIPIO | |
| Grande | Abapó | |
| | Juntas | |
| | Cabezas | |
| 18 al 20 MAYO | | |
| Grande | Pailón | |
| | Cuatro Cañadas | |
| | Okinawa | |
| | San Julian | |
| | Y poblaciones cercanas | |

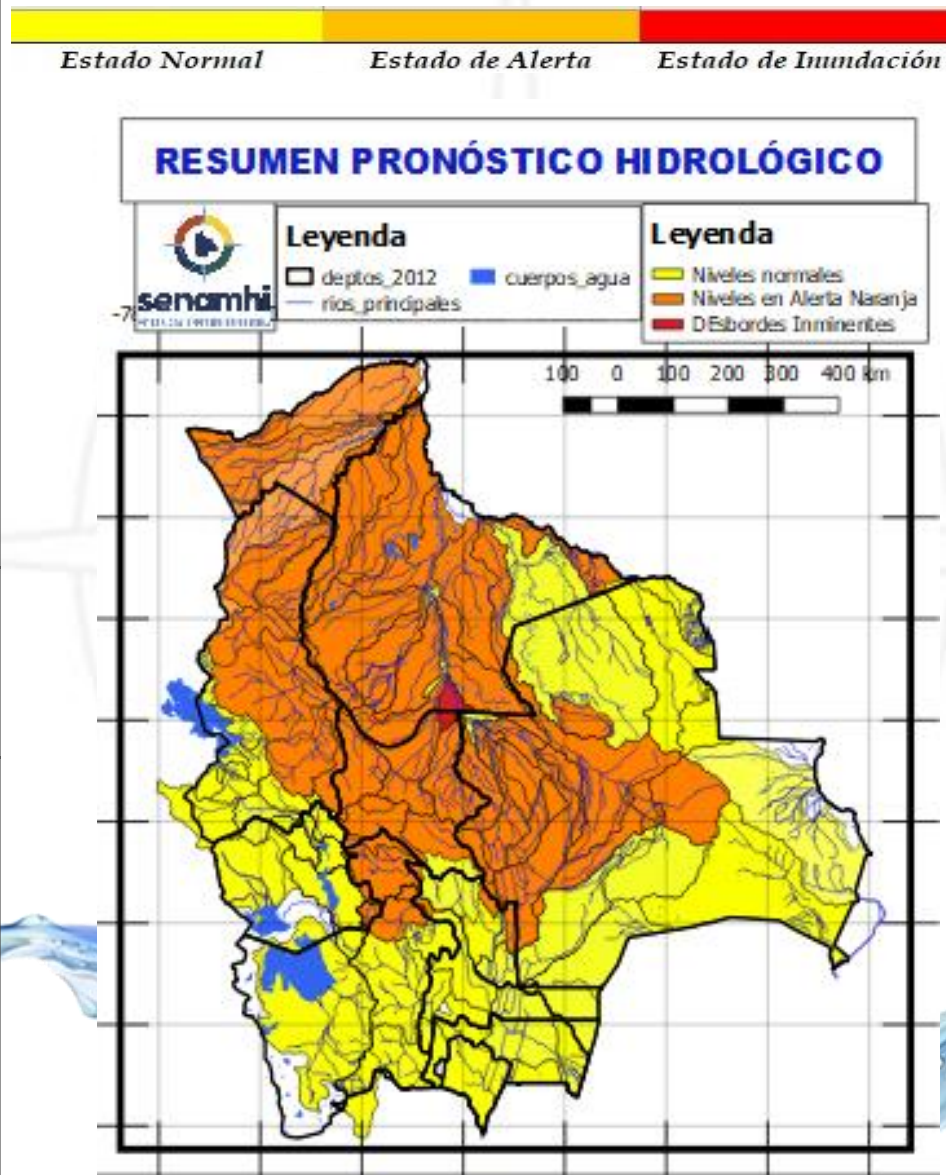

| 18 al 20 MAYO | | Obs. |
|------------------------|-------------------------|----------|
| SANTA CRUZ | | |
| RIO | MUNICIPIO | |
| Ichilo | San Juan Campo Victoria | Ascensos |
| | Yuracare Mojeño | |
| | San Germán | |
| | Avaróa Molle | |
| | Villa Rosario | |
| Barranca General Román | | |
| Y Comunidades cercanas | | |
| Yapacaní | Los Pozos | |
| | Carumá | |
| | Yuras | |
| | Marabol | |
| | Mairana | |
| | Quirusillas | |
| | Trigal | |
| | Yapacani-Disperso | |
| | Pampa Grande | |
| | Yapacani | |
| San Juan de Yapacaní | | |
| Yapacaní disperso | | |
| Y Comunidades cercanas | | |
| Surutu | Buena Vista | |
| | San Carlos | |
| | Y Comunidades cercanas | |

| 18 al 20 MAYO | | Ascensos |
|-----------------------|--|----------|
| SANTA CRUZ | | |
| Parapeti | Charagua | |
| | Camiri | |
| | Y Comunidades cercanas | |
| Cuevo | Boyuibe | |
| Cañadita las Delicias | Poblaciones cercanas | |
| Cañada Uztare | Poblaciones cercanas | |
| SANTA CRUZ | | Ascensos |
| 09 al 11 MAYO | | |
| s | MUNICIPIO | |
| Sapocó | Concepción | |
| | Limoncito | |
| | San Andrés | |
| | El Porvenir | |
| | Y Comunidades cercanas | |
| Uruguayito | Monte Olivo | |
| | Santa Rita | |
| | San Miguelito de La Cruz | |
| | Estancia Uruguayito y poblaciones cercanas | |
| Blanco | Concepción | |
| | Urubicha | |
| | San Javier | |
| | y poblaciones cercanas | |
| Paraguá | San Ignacio de Velásco | |
| | Embalse Guapomó | |
| | Y Comunidades cercanas | |
| San Martín | San Martín | |
| | Embalse Sapocó | |
| | Y Comunidades cercanas | |
| Itenez Norte | Poblaciones cercanas | |
| Itenez Sur | Poblaciones cercanas | |

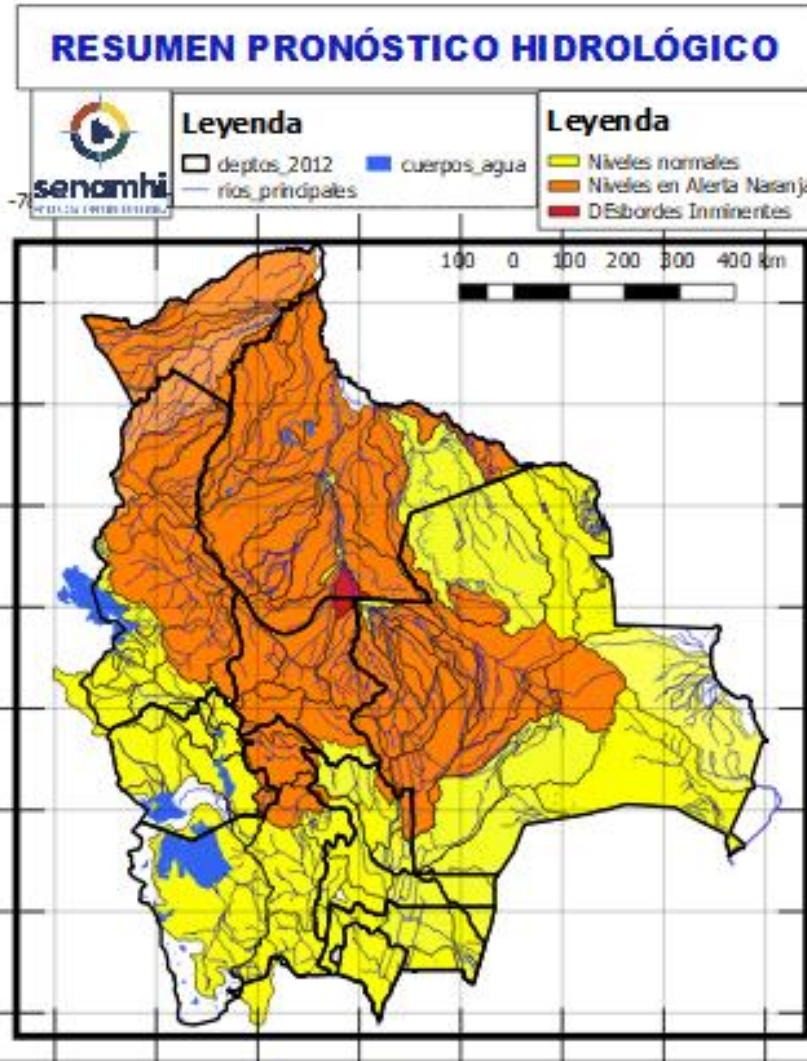

| 09 al 11 MAYO | | Ascensos progresivos de Cuidado |
|-----------------------|------------------------|---------------------------------|
| SANTA CRUZ | | |
| Parapeti | Charagua | |
| | Camiri | |
| | Y Comunidades cercanas | |
| Cuevo | Boyuibe | |
| Cañadita las Delicias | Poblaciones cercanas | |
| Cañada Uztare | Poblaciones cercanas | |



Probables Ascensos: 09 al 12, 18 al 20/05/2025



| 09 al 12, 18 al 20 MAYO | | Ascensos progresivos de cuidado |
|-------------------------|--------------------------|---------------------------------|
| COCHABAMBA | | |
| RIO | MUNICIPIO | |
| Ventiquatro | Nueva Alianza | |
| | Villa Jordán | |
| | Y Comunidades cercanas | |
| Chipiriri | Puerto san Francisco | |
| | Y Comunidades cercanas | |
| Eterazama | San Miguel de Isiboro | |
| | Y Comunidades cercanas | |
| Ichóa | Ichóa | |
| | San Ramoncito | |
| | Y Comunidades cercanas | |
| Isiboro | San Ignacio | |
| | Gundonovia | |
| | San Miguelito de Isiboro | |
| | Puerto san Francisco | |
| Y Comunidades cercanas | | |
| COCHABAMBA | | Ascensos de cuidado |
| 09 al 12, 18 al 20 MAYO | | |
| RIO | MUNICIPIO | |
| Chapare | Villa Tunari | |
| | Chocolatal, Cristal Mayu | |
| | Paractí | |
| | Y Comunidades cercanas | |
| Jatun Mayu | Poblaciones cercanas | |
| Palca Mayu | Tablas Monte | |
| | Maica Monte | |
| Y Comunidades cercanas | | |
| Santa Elena | Poblaciones cercanas | |
| Juntas Corani | Chocolatal, Cristal Mayu | |
| | Poblaciones cercanas | |

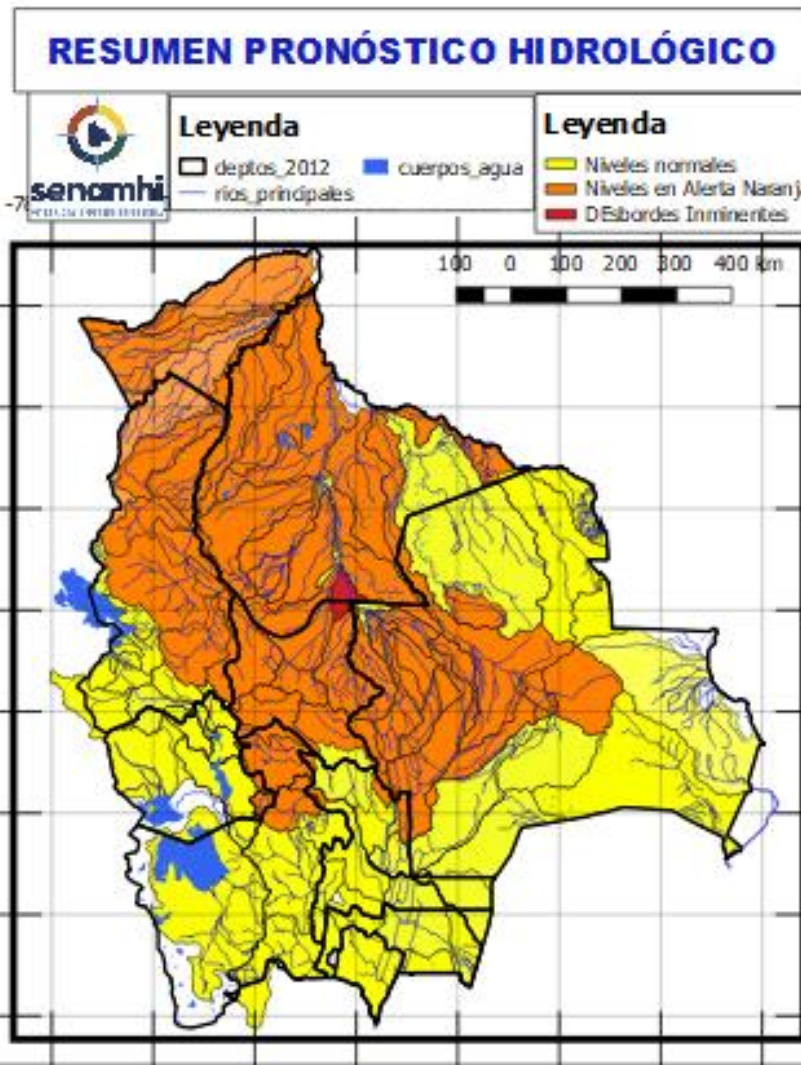

| 09 al 12, 18 al 20 MAYO | | |
|-------------------------|------------------------|--------------------------------|
| COCHABAMBA | | |
| RIO | MUNICIPIO | Obs. |
| Chimoré | Chimoré | Ascensos repentinos de cuidado |
| | Ayopaya | |
| | Puerto Aurora | |
| Ivirgazarzama | Ivirgazarzama | |
| | Y Comunidades cercanas | |
| Magareño | Ivirgazarzama | |
| Sajta | Comunidades cercanas | |
| Ichilo | Puerto Villarroel | |
| | Puerto Grethel | |
| | Entre Rios, Bulu Bulu | |
| | Y Comunidades cercanas | |



Probables Ascensos: 09 al 11, 18 al 20/05/2025



| 09 al 12, 18 al 20 MAYO | | | |
|-------------------------------|--------------------------|--------------------------------|--|
| COCHABAMBA | | | |
| RIO | MUNICIPIO | Obs. | |
| Rocha y afluentes secundarios | Sacaba | Ascensos Repentinos de cuidado | |
| | Colcapirua | | |
| | Tiquipaya | | |
| | Vinto | | |
| | Quillacollo | | |
| Y poblados cercanos | | | |
| Taquiña | Tiquipaya | | |
| | Y zonas cercanas | | |
| 09 al 12, 18 al 20 MAYO | | | |
| COCHABAMBA | | | |
| RIO | MUNICIPIO | Obs. | |
| Caine | Sacabamba | Ascensos Repentinos de cuidado | |
| | Vila Vila | | |
| | San Vicente | | |
| | Y poblaciones cercanas | | |
| Tapacari | Capinota | | |
| | Y Comunidades cercanas | | |
| Arque | Arque | | |
| | Bolivar | | |
| | Capinota | | |
| Sichez | Cliza | | |
| | y poblañaciones cercanas | | |
| Chaky Mayu | Arbieto | | |
| | Y Comunidades cercanas | | |

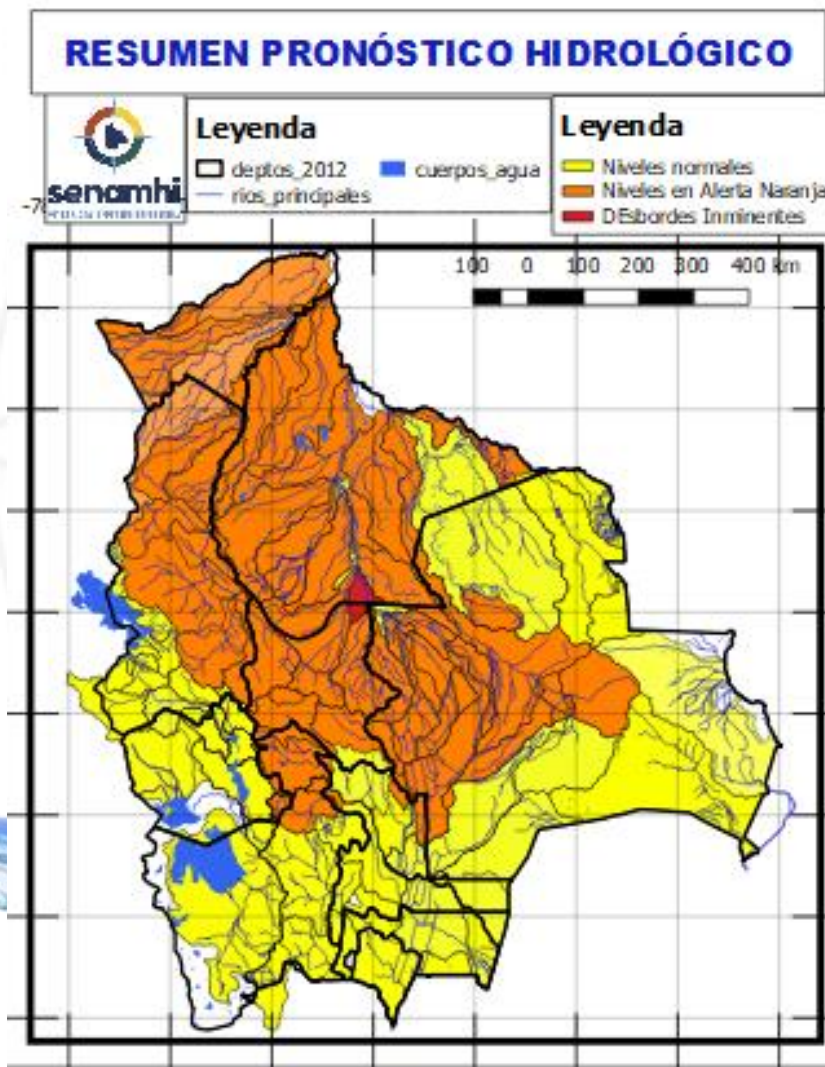

| 09 al 12, 18 al 20 MAYO | | |
|--------------------------------|-------------|---------------------|
| COCHABAMBA | | |
| RIO | MUNICIPIO | Obs. |
| Mizque y afluentes secundarios | Pojo | Ascensos de cuidado |
| | Totora | |
| | Comarapa | |
| | Pocona | |
| | Vila Vila | |
| | Aiquile | |
| | Cuenca Baja | |
| Y Comunidades cercanas | | |



Probables Ascensos : 10 al 12, 18 al 20/05/2025

| 10 al 12, 18 al 20 MAYO | | Ascensos progresivos |
|-------------------------|-------------------------------|----------------------|
| BENI | | |
| RIO | MUNICIPIO | Ascensos progresivos |
| Tijamuchi | San Lorenzo de Moxos | |
| | Y Comunidades cercanas | |
| Hondo | Carretera Yucumo-Rurrenabaque | |
| | Y Comunidades cercanas | |
| Maniqui | San Borja | |
| | Cosincho | |
| Apere | Y Comunidades cercanas | |
| | El Perú | |
| | San Borjita | |
| San Pablo | Y Comunidades cercanas | |
| | San Pablo | |
| 10 al 12, 18 al 20 MAYO | | |
| Rápulo | Cosincho | |
| | La Embocada, La Cruz | |
| | Comunidades cercanas | |
| Yacuma | Santa Ana de Yacuma | |
| | Santa Rosa de Yacuma | |
| | Y Comunidades cercanas | |
| 10 al 12, 18 al 20 MAYO | | |
| Mamoré | Loreto | |
| | Camiaco | |
| | Puerto Varador | |
| | Puerto GERALDA | |
| | Trinidad | |
| 10 al 12, 18 al 20 MAYO | | |
| Mamoré | Puerto Siles | |
| | Guayaramerin | |
| | Y Comunidades cercanas | |

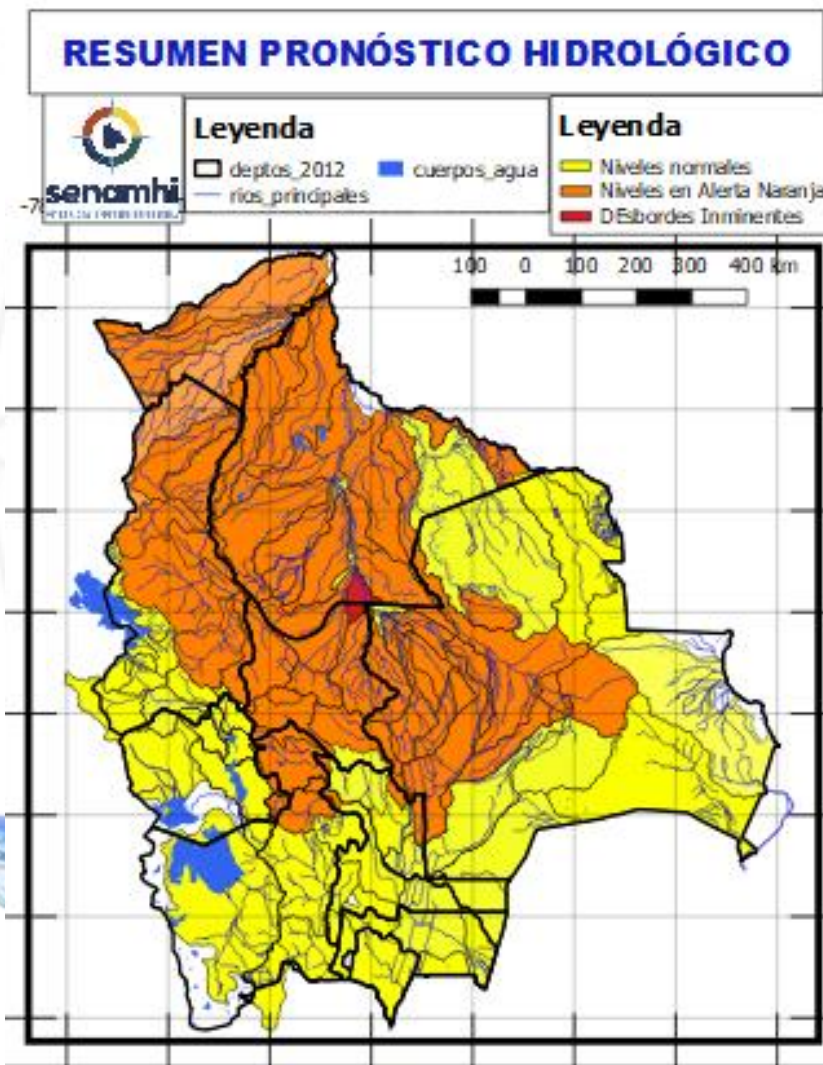

| 10 al 12, 18 al 20 MAYO | | Obs. |
|-------------------------|------------------------|---------------------------------|
| BENI | | |
| RIO | MUNICIPIO | Ascensos progresivos de cuidado |
| Sécore | Comunidades cercanas | |
| Isiboro | Gundonovia | |
| | Y Comunidades cercanas | |
| Apere | El Perú | |
| | San Borjita | |
| | Y Comunidades cercanas | |
| San Pablo | San Pablo | |
| | Y Comunidades cercanas | |
| 10 al 12, 18 al 20 MAYO | | |
| Ibaré | Puerto Almacén | |
| | Loma Suarez | |
| | Y Comunidades cercanas | |



Probables Ascensos : 10 al 12, 18 al 20/05/2025



| 10 al 12, 18 al 20 MAYO | |
|-------------------------|----------------------------|
| BENI | |
| RIO | MUNICIPIO |
| Machupo | San Ramón |
| | San Joaquín |
| | Y Comunidades cercanas |
| Blanco | Bella Vista |
| | Y Comunidades cercanas |
| Iténez | San Juan de Puesto Ustaréz |
| | Y Comunidades cercanas |
| Blanco | Buena Vista |
| | Y Comunidades cercanas |
| Itonama | Puerto la Garita |
| | Magdalena |
| | Caminos de acceso |
| | Y Comunidades cercanas |

Ascensos progresivos de cuidado

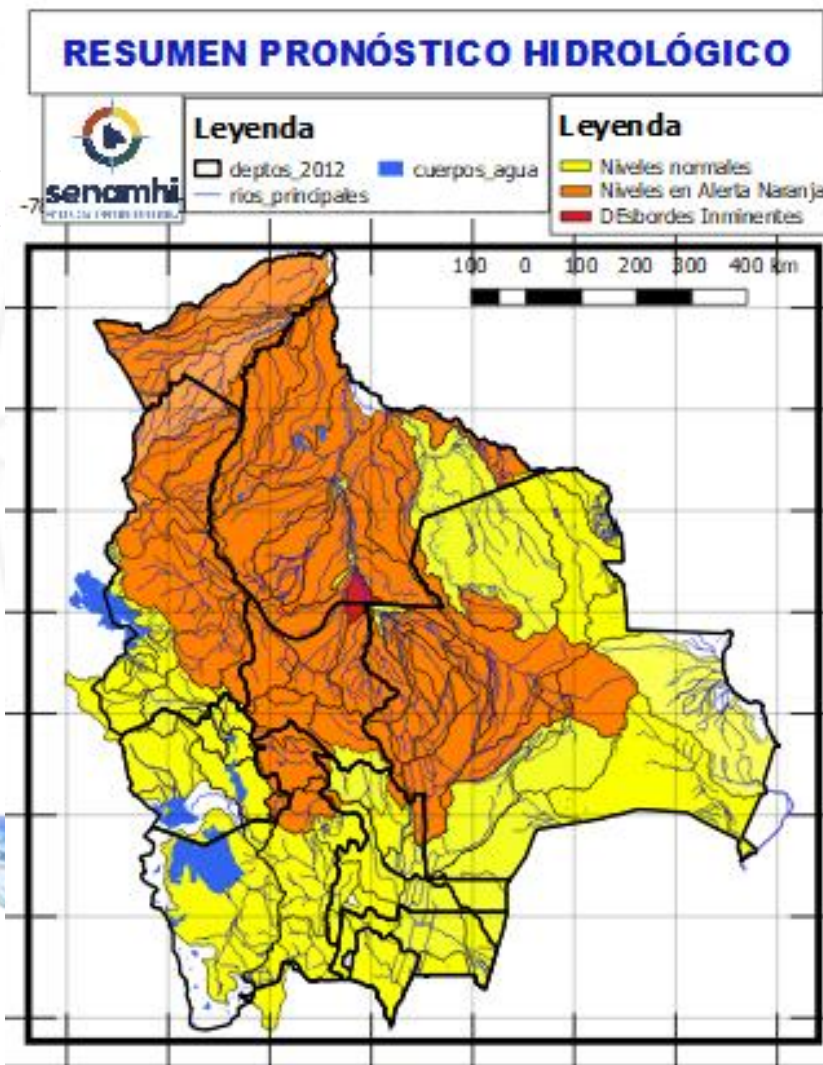

| 10 al 12, 18 al 20 MAYO | |
|-------------------------|------------------------|
| BENI | |
| RIO | MUNICIPIO |
| Beni | Rurrenabaque |
| | San Buenaventura |
| 10 al 12, 19 al 21 MAYO | |
| Beni | Peña Amarilla |
| | Riberalta |
| | Cachuela Esperanza |
| | Y Comunidades cercanas |

Ascensos progresivos de cuidado



Probables Ascensos 10 al 12, 18 al 20/05/2025



| 10 al 12, 18 al 20 MAYO | |
|-----------------------------------|----------------------------|
| LA PAZ | |
| RIO | MUNICIPIO |
| Cotacages | Sequerancho |
| | Inquisivi |
| | Quime |
| | Independencia |
| | Cimarrón |
| | y comunidades cercanas |
| Boopi (y afluentes secundarios) | Palca |
| | La Asunta |
| | Chulumani |
| | Tamampaya |
| Zongo | Cahua |
| | Zongo |
| Unduavi | y comunidades cercanas |
| Taquesi | y comunidades cercanas |
| Tamampaya | y comunidades cercanas |
| Solacama | Santiago Tocaróni |
| | Chulumani |
| | y comunidades cercanas |
| Yara | Comunidades cercanas |
| Coroico (y afluentes secundarios) | Coroico |
| | Caranavi |
| | Santa Rita de Buenos Aires |
| | y comunidades cercanas |

Ascensos de cuidado

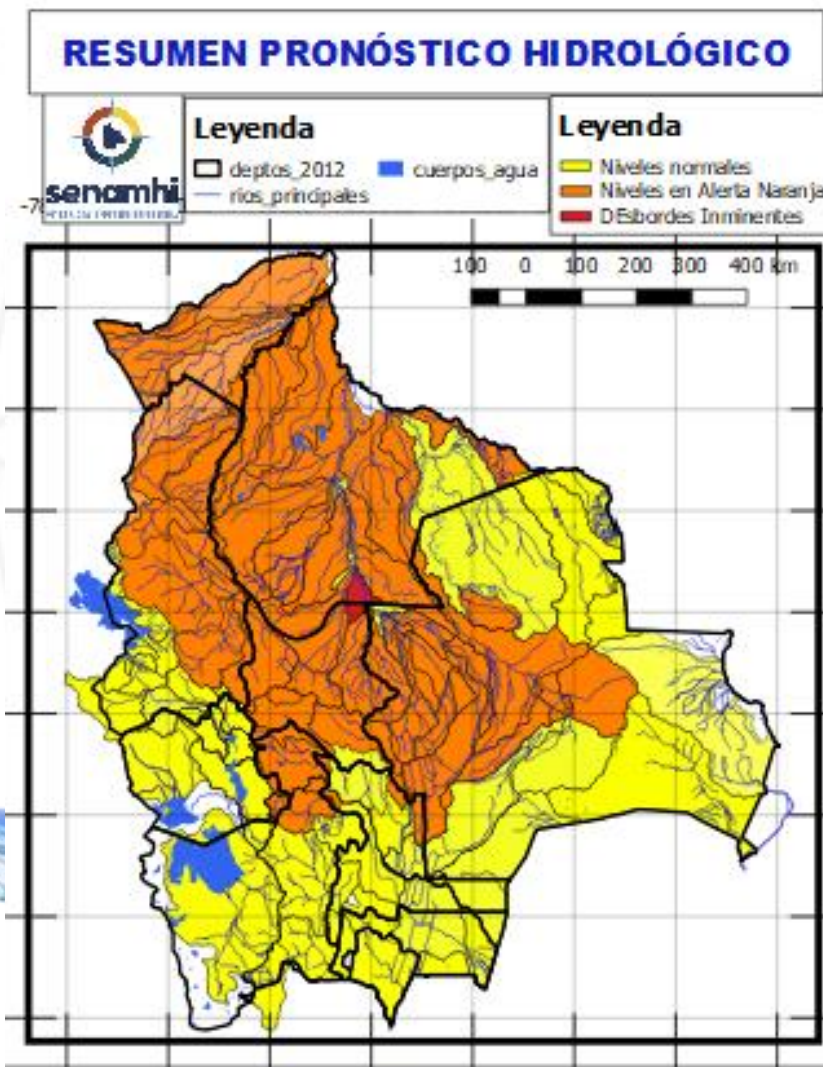

| 10 al 12, 18 al 20 MAYO | |
|-------------------------|------------------------|
| LA PAZ | |
| RIO | MUNICIPIO |
| Luribay | Luribay |
| | y comunidades cercanas |
| Miguillas | y comunidades cercanas |
| Unduavi | y comunidades cercanas |
| Ichato | Inquisivi |
| | y comunidades cercanas |
| Solacama | Santiago Tocaróni |
| | Chulumani |
| | y comunidades cercanas |

Ascensos de cuidado

Probables Ascensos 10 al 12, 18 al 20/05/2025

10 al 12, 18 al 20 MAYO

LA PAZ

| RIO | MUNICIPIO |
|-----------------------------------|-------------------------------------|
| Piquendo | Alto Beni |
| | y poblaciones cercanas |
| Quiquibey | Quiquibey |
| | y poblaciones cercanas |
| Hondo | Carretera Ixiamas-San Buena Ventura |
| | Covendo |
| Alto Beni y afluentes secundarios | Palos Blancos |
| | Sapecho |
| | Pacollo |
| | Cedro Mayo |
| | y comunidades cercanas |
| Kaka | Mayaya |
| | Teoponte |
| | El Triunfo |
| | y comunidades cercanas |
| Tuichi | Pelechuco |
| | Comunidades cercanas |
| | Cuenca entera |

Ascensos de cuidado

Estado Normal Estado de Alerta Estado de Inundación

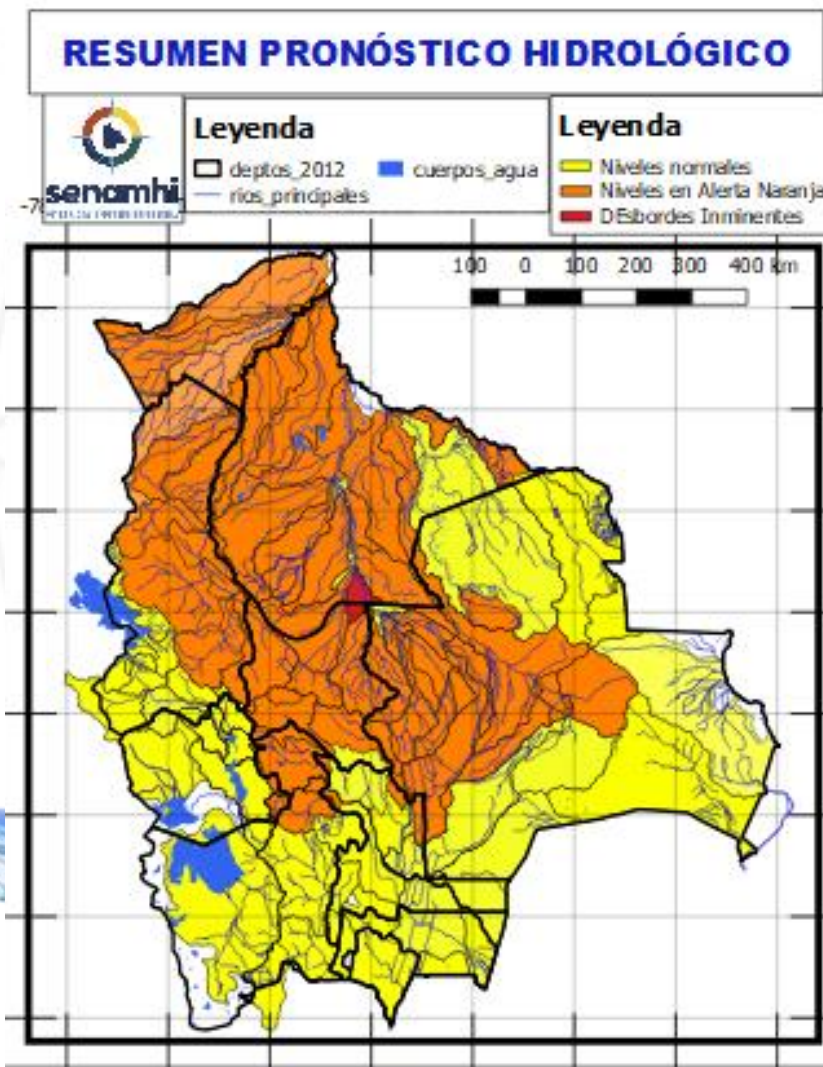

| 10 al 12, 18 al 20 MAYO | |
|-------------------------|---|
| LA PAZ | |
| RIO | MUNICIPIO |
| Beni | San Buenaventura |
| | y poblaciones cercanas aguas arriba y abajo |

Ascensos progresivos de cuidado

| 10 al 12, 18 al 20 MAYO | |
|-----------------------------------|------------------------|
| LA PAZ | |
| RIO | MUNICIPIO |
| Mapiri (y afluentes secundarios) | Apolo |
| | Camata |
| | Aten |
| | Sorata |
| | Chuma |
| | Comabaya |
| | Quiabaya |
| | Guanay |
| | Angosto Quercano |
| | Santa Rosa de Mapiri |
| | Mapiri |
| | y poblaciones cercanas |
| Tipuani (y afluentes secundarios) | Tipuani |
| | Cangallí |
| | Chima |
| | Bartolo |
| | y comunidades cercanas |

Ascensos de cuidado

Probables Ascensos : 07 al 08, 10 a 12, 19 al 21/05/2025

| 07 al 08, 10 al 11MAYO | |
|------------------------|------------------------------------|
| LA PAZ | |
| RIO | MUNICIPIO |
| Irpavi | Irpavi |
| | Aruntaya |
| | y comunidades cercanas |
| Achumani | Achumani y zonas aledañas |
| Chokeyapu | Plan Autopista y zonas Cuenca baja |
| Orkhøjahuira | Cuenca Alta y Baja |
| Huayña Jahuira | Avenida Costanera |
| Pasajahuira | Av. Los Sargentos Zona Sur |
| La Paz | La Paz Ciudad- Zona Sur |
| La Paz | Jupapina |
| | Unidad Educativa Jupapina |
| | Ananta |
| | Umamanta |
| | Mecapaca |
| | Palomar |
| | Huaricana |
| | Zona Zona |
| | Lurata |
| | Wichupampa |
| | Cairoma |
| | y poblaciones cercanas |
| Jinchupalla | Llojeta |
| Achocalla | Llojeta |
| | Achocalla |

Ascensos Cabeceras y aguas debajo de toda la cuenca

Estado Normal Estado de Alerta Estado de Inundación

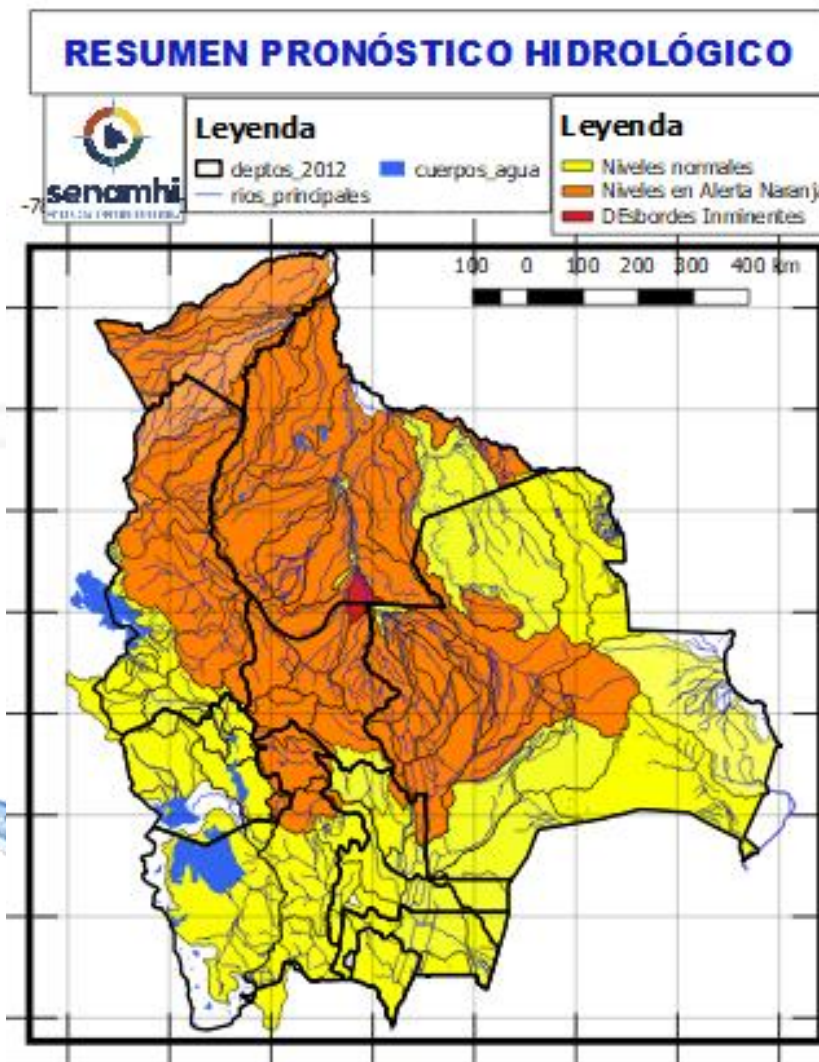

| 10 al 12, 19 al 21 MAYO | |
|-------------------------|-----------------------------------|
| LA PAZ | |
| RIO | MUNICIPIO |
| Toromonas | Comunidades cercanas |
| Madre de Dios | Chivé |
| | Comunidades cercanas |
| Manuripi | Poblaciones cercanas |
| Enatahua | Poblaciones cercanas |
| 10 al 12, 19 al 21 MAYO | |
| LA PAZ | |
| RIO | MUNICIPIO |
| Quendeque | Poblaciones cercanas |
| Tequeje | Ixiamas |
| Hondo ó Erasama | Apolo |
| | y comunidades cercanas |
| Cuñada | Carretera Ixiamas-San Buenventura |
| | y poblaciones cercanas |

Ascensos progresivos de cuidado

Ascensos progresivos de cuidado

Probables Ascensos: 10 al 12/05/2025

Estado Normal Estado de Alerta Estado de Inundación

| 10 al 12 MAYO | | Ascensos |
|---------------|---|----------|
| LA PAZ | | |
| RIO | MUNICIPIO | |
| Suches | Escoma | |
| | Ulla Ulla | |
| | y comunidades cercanas | |
| 10 al 12 MAYO | | Ascensos |
| LA PAZ | | |
| RIO | MUNICIPIO | |
| Catari | Pucarani | |
| | Chojña Collo | |
| | Río Seco y poblaciones cercanas | |
| Keka Jahuirá | Achacachi | |
| | Sorata | |
| | y comunidades cercanas | |
| 10 al 12 MAYO | | Ascensos |
| LA PAZ | | |
| RIO | MUNICIPIO | |
| Desaguadero | San Andres de Machaca y comunidades cercanas | |
| | Jacha Jahuirá | |
| Khala Jahuirá | poblados cercanos | |
| Kheto | Sica sica | |
| Mauri | poblados cercanos | |

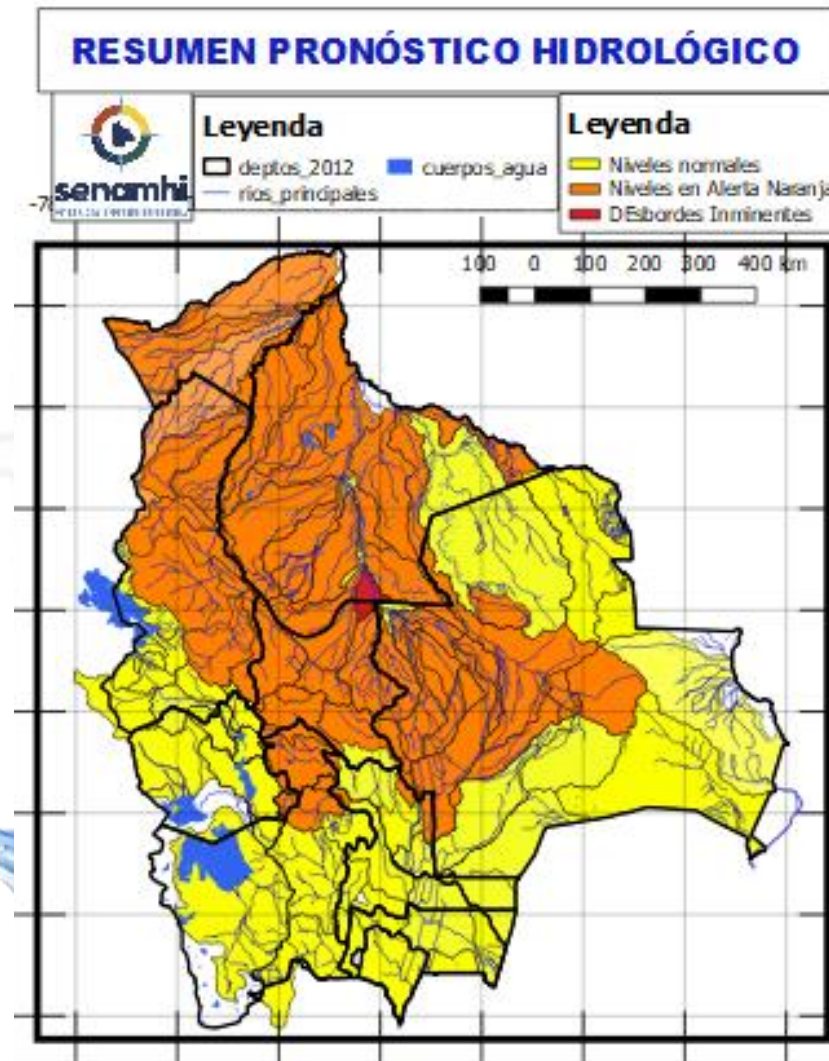

| 10 al 12 MAYO | | Ascensos |
|----------------|---|----------|
| ORURO | | |
| RIO | MUNICIPIO | |
| Aroma | Toledo | |
| | y comunidades cercanas | |
| Paria | Paria | |
| Huarina | Huarina | |
| Juchus Jahuirá | Puente Aroma y comunidades cercanas | |
| | Puente Carasila y comunidades cercanas | |

Probables Ascensos : 10 a 12 /05/2025

Estado Normal Estado de Alerta Estado de Inundación

| 10 al 12 MAYO | | Ascensos Progresivos SIN DESBORDES |
|---------------|---|------------------------------------|
| PANDO | | |
| RIO | MUNICIPIO | |
| Acre | Iñaparí y comunidades cercanas | |
| Acre | San Pedro de Bolpebra, Bolpebra, San Miguel de Machinerí, Puerto Yaminawa y Nohaya | |
| Acre | Cobija Y comunidades cercanas | |
| Arroyo Bahía | Zona Petrolera y Distritos cercanos | |
| 10 al 12 MAYO | | |
| PANDO | | |
| RIO | MUNICIPIO | |
| Tahuamanu | Porvenir Filadelfia y poblaciones cercanas | |
| Madre de Dios | Chivé El Sena y comunidades cercanas | |
| Manuripi | Y comunidades cercanas | |
| manuparé | Y comunidades cercanas | |

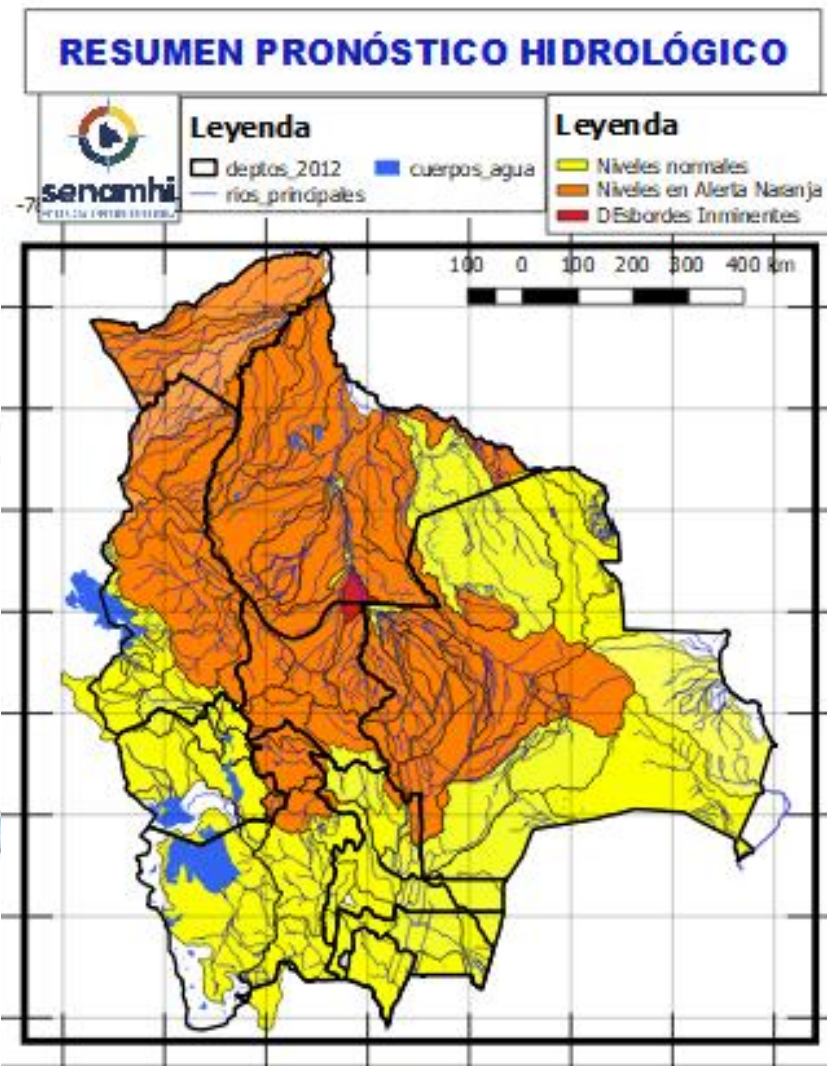

| 10 al 12 MAYO | | Ascensos Progresivos SIN DESBORDES |
|---------------|------------------------|------------------------------------|
| PANDO | | |
| RIO | MUNICIPIO | |
| Abuná | Comunidades cercanas | |
| Negro | Poblaciones cercanas | |
| Rapirrán | Comunidades cercanas | |
| 10 al 12 MAYO | | Ascensos Progresivos SIN DESBORDES |
| PANDO | | |
| RIO | MUNICIPIO | |
| Beni | Peña Amarilla | |
| | Fortaleza | |
| | Blanca Flor | |
| | Gonzalo Moreno | |
| | Riberalta | |
| | Cachuela Esperanza | |
| | Y poblaciones cercanas | |

Probables Ascensos : 19 al 21/05/2025

| 19 al 21 MAYO | |
|---------------|---|
| PANDO | |
| RIO | MUNICIPIO |
| Acre | Iñaparí y comunidades cercanas |
| Acre | San Pedro de Bolpebra, Bolpebra, San Miguel de Machinerí, Puerto Yaminawa y Nohaya |
| Acre | Cobija Y comunidades cercanas |
| Arroyo Bahía | Zona Petrolera y Distritos cercanos |

Ascensos

| 19 al 21 MAYO | |
|---------------|--|
| PANDO | |
| RIO | MUNICIPIO |
| Tahuamanu | Porvenir Filadelfia y poblaciones cercanas |
| Madre de Dios | Chivé El Sena y comunidades cercanas |
| Manuripi | Y comunidades cercanas |
| manuparé | Y comunidades cercanas |

Ascensos

Estado Normal Estado de Alerta Estado de Inundación

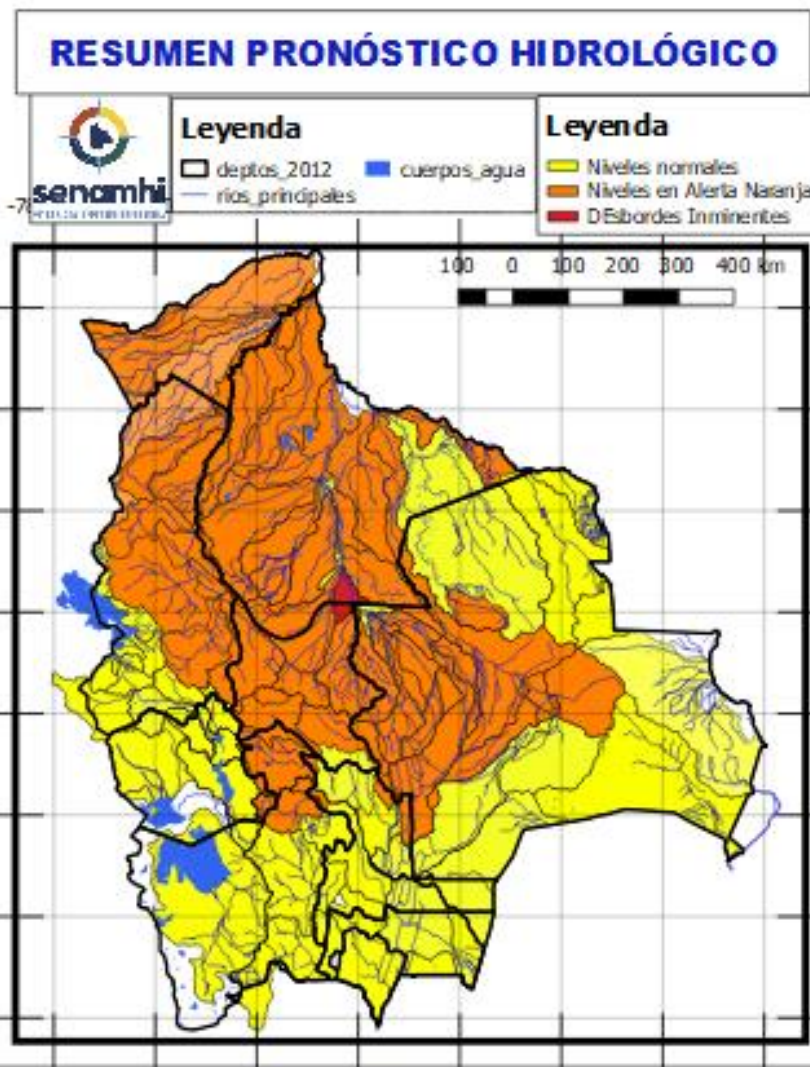

| 19 al 21 MAYO | |
|---------------|----------------------|
| PANDO | |
| RIO | MUNICIPIO |
| Abuná | Comunidades cercanas |
| Negro | Poblaciones cercanas |
| Rapirrán | Comunidades cercanas |

| 19 al 21 MAYO | |
|---------------|--|
| PANDO | |
| RIO | MUNICIPIO |
| Beni | Peña Amarilla |
| | Fortaleza |
| | Blanca Flor |
| | Gonzalo Moreno |
| | Riberalta |
| | Cachuela Esperanza Y poblaciones cercanas |

Ascensos

Ascensos

HUMEDAD ACTUAL EN EL SUELO

Descarga correspondiente al 04-05-2025

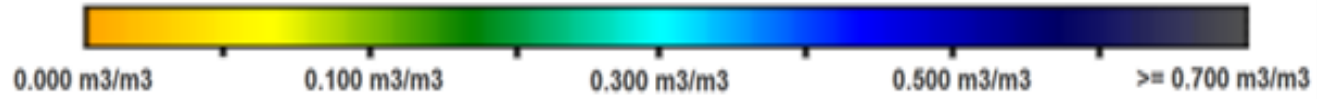

SUPERFICIAL

RADICULAR

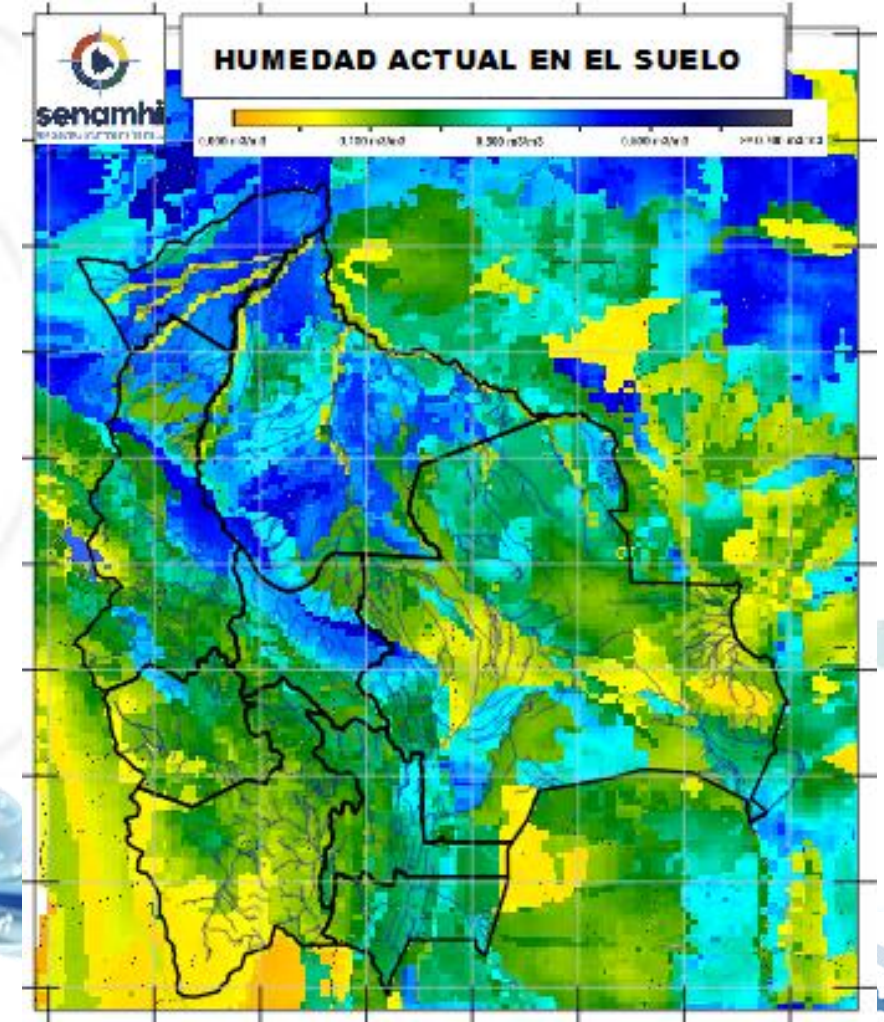
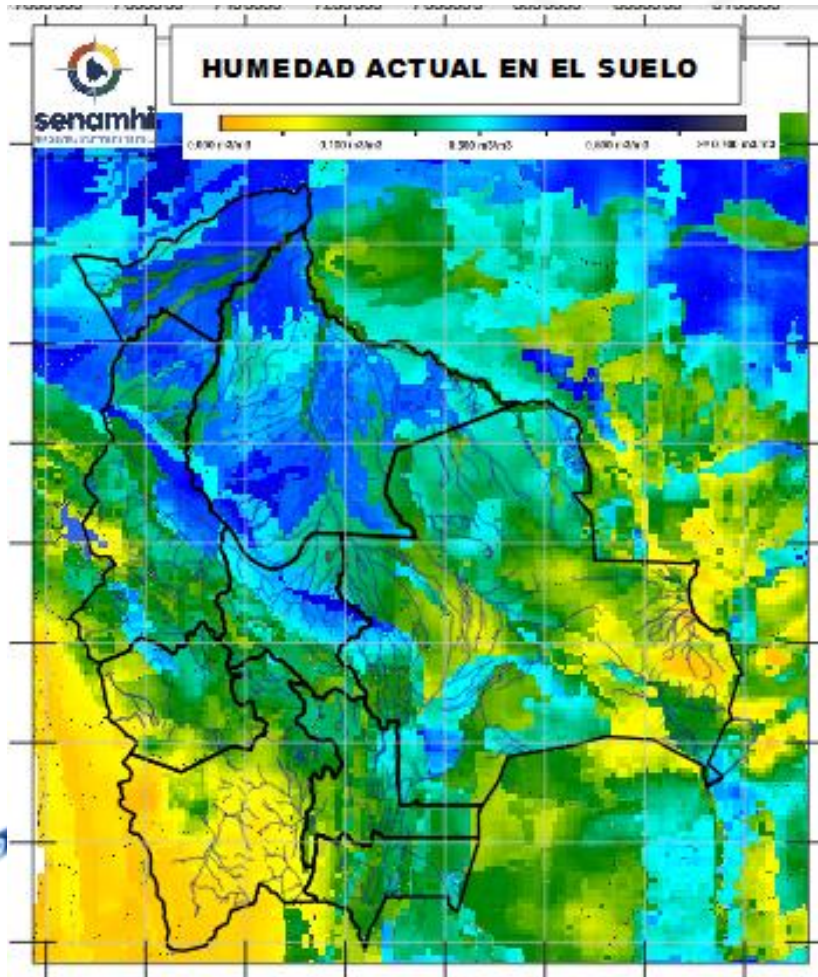

SUPERFICIAL: A 5 centímetros de profundidad del suelo
RADICULAR: A 1 metro de profundidad del suelo

Senamhi, Jueves 08 de mayo de 2025