



Ministerio de Medio Ambiente y Agua
Servicio Nacional de Meteorología e Hidrología
Dirección de Hidrología
SENAMHI - BOLIVIA

RESUMEN

BOLETÍN DE PRONÓSTICO HIDROLÓGICO



DEL 21 MARZO AL 05 ABRIL DE 2025

Unidad de Análisis y Pronósticos Hidrológicos

Senamhi, Viernes 21 de marzo de 2025

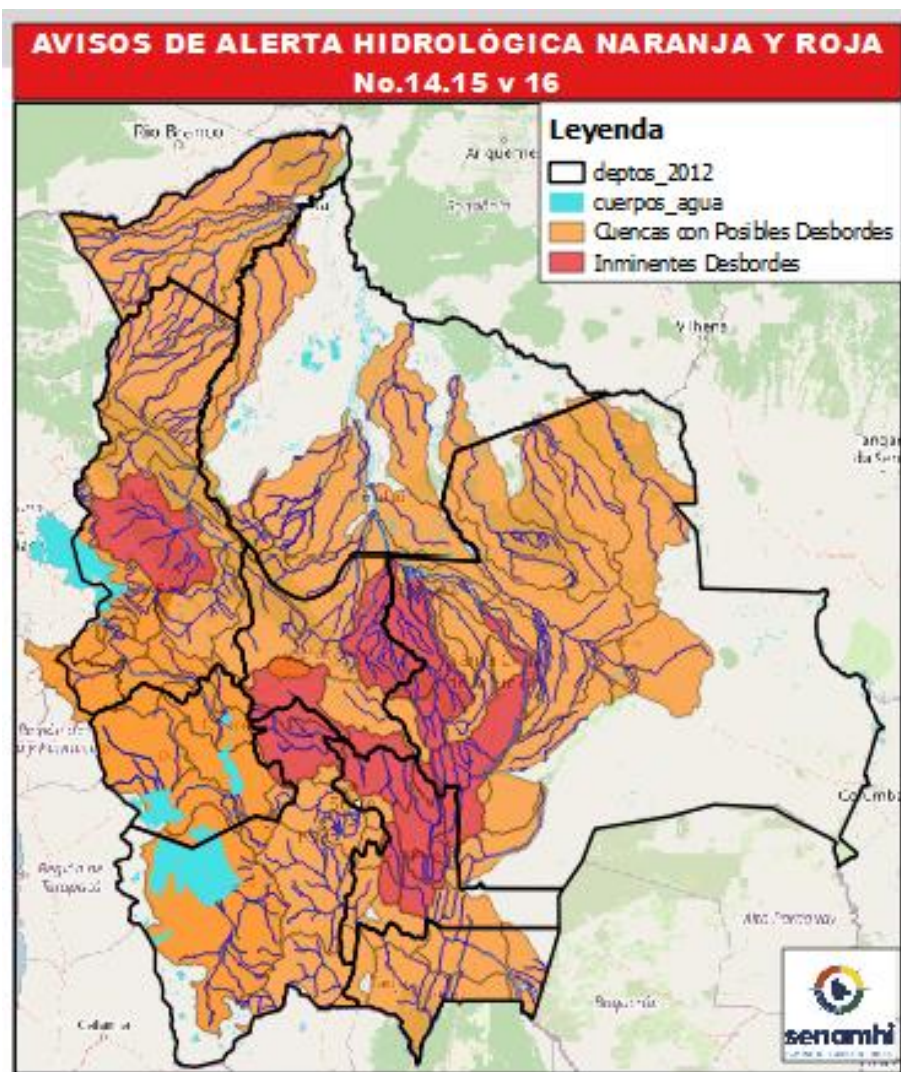

IMPORTANTE:

RECUERDE ESTAMOS EN ALERTA HIDROLÓGICA DEL 20 al 25 marzo

Crecidas significativas de los ríos del 18 al 25 marzo en: Tarija, Chuquisaca, Potosí, Oruro, Cochabamba, Beni, La Paz, Pando, Santa Cruz.

No camine cerca de los ríos mencionados para ambas alertas No.14, 15 y 16 durante el periodo de alerta Hidrológica.

Mayor especificación en:

www.senamhi.gob.bo

IMPORTANTE:

Muchas Cuencas terminan su Alerta el día 23, sin embargo se pronostican crecidas significativas del **23 al 27 y del 30 marzo al 02 abril** para : Tarija, Chuquisaca, Santa Cruz, Cochabamba, La Paz, Beni y Pando.

Posible Alerta Hidrológica en el tiempo más prudente posible

Senamhi, Viernes 21 de marzo de 2025

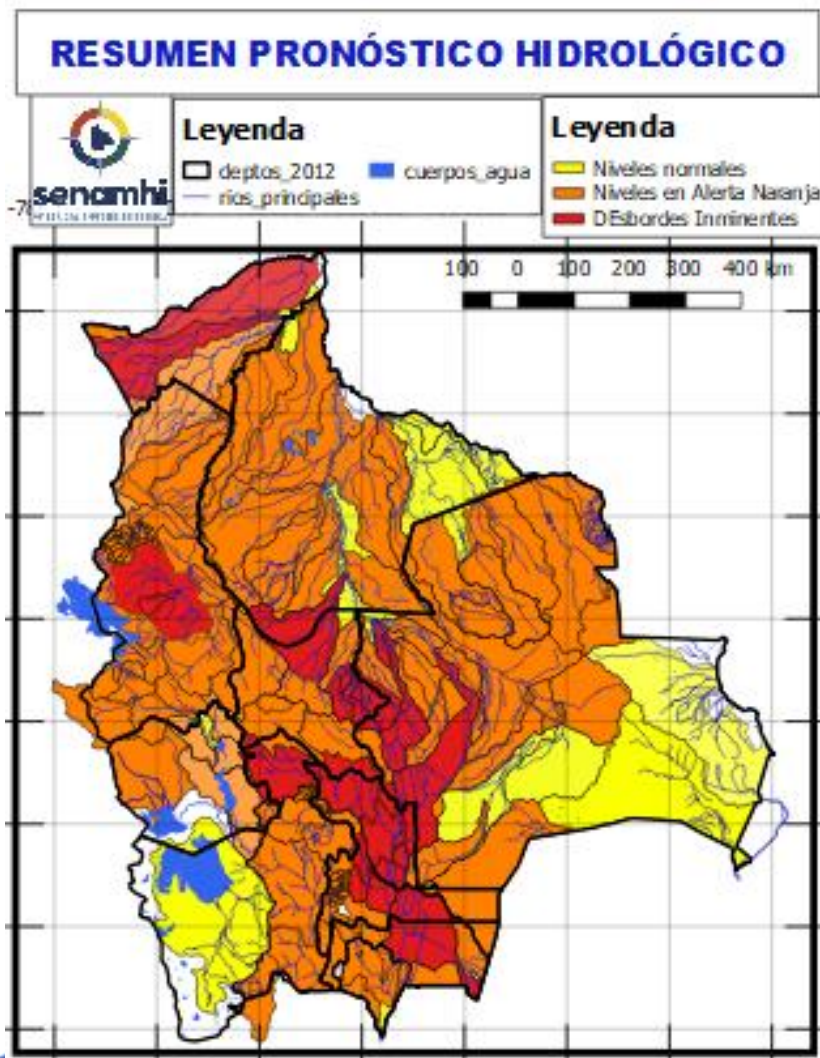

IMPORTANTE:
 Muchas Cuencas terminan su Alerta el día 23, sin embargo se pronostican crecidas significativas del 23 al 27 y del 30 marzo al 02 abril para : Tarija, Chuquisaca, Santa Cruz, Cochabamba, La Paz, Beni y Pando.
 Posible Alerta Hidrológica en el tiempo más prudente posible

- Ascensos del 21 al 23, 23 al 26, 26 al 30, 31 marzo al 02, 03 al 05 abril en: Santa Cruz, Cochabamba, La Paz, Pando, Beni, el desarrollo se encuentra en las que siguen.
- Ascensos del 21 al 23, 24 al 27, 29 al 31, 31 marzo al 02, 03 al 05 abril en: Tarija, Chuquisaca, Potosí, Oruro y La Paz Altiplano el desarrollo se encuentra en las que siguen.

NOTA:

- **Cualquier cambio se dará a conocer en el tiempo más prudente posible.**
- La delimitación es a nivel de Sub-Cuencas

Probables Ascensos: 21 al 23, 24 al 27, 29 al 31, 31/03 al 02, 03 al 05/04/2025

Estado Normal Estado de Alerta Estado de Inundación

21 al 23, 24 al 26, 28 al 31, 31 marzo al 02, 02 al 05 ABRIL		Ascensos cerca a los niveles de seguridad
TARIJA		
RIO	MUNICIPIO	
Guadalquivir (y afluentes secundarios)	San Mateo	
	Monte Sur	
	Tucumilla	
	Lazaredo	
	Cachimayu	
Sola	Obrajes, Temporal y zonas cercanas	
	San Andrés de Sola y poblados cercanos	
Quebrada del Monte	Zona Vibora Negra y poblaciones cercanas	
21 al 23, 24 al 26, 28 al 31, 31 marzo al 02, 02 al 05 ABRIL		Ascensos cerca a los niveles de seguridad
TARIJA		
RIO	MUNICIPIO	
Bermejo y afluentes secundarios	Aguas Blancas	
	Bermejo	
	Pajonal	
	Entre Ríos	
	Salinas	
	Loma Alta	
	Cañitas	
	Emborozu	
	La Mamora	
	Padcaya	
	Yacuiba	
	y Comunidades cercanas	
	Salinas	Poblados cercanos

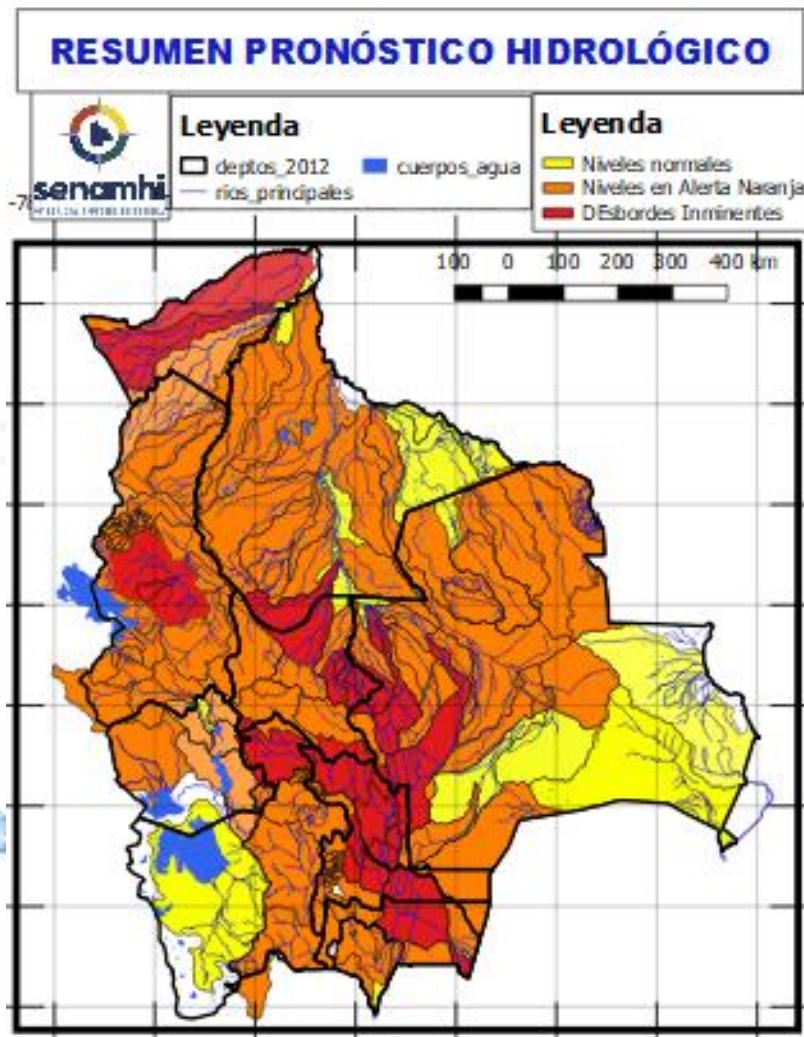

21 al 23, 24 al 27, 28 marzo al 01, 02 al 05 ABRIL		Ascensos cerca de los niveles de seguridad
TARIJA		
RIO	MUNICIPIO	
San Juan del Oro	El Molino	
	Yunchará	
	y Comunidades cercanas	
21 al 23, 24 al 27, 28 marzo al 01, 02 al 05 ABRIL		
TARIJA		
RIO	MUNICIPIO	
Pilaya	San Josesito y comunidades cercanas	
21 al 23, 24 al 27, 28 marzo al 01, 02 al 05 ABRIL		
Pilcomayo	Puente Aruma	
	Villa Montes	
	Puesto Uno	
	Yacuiba	
	Ibibobo	
	La Esmeralda	
	La Victoria y Comunidades cercanas	

Probables Ascensos: 24 al 27, 29 al 31/03, 01 al 03, 03 al 05 /04/2025

24 al 27, 28 al 31 marzo, 02 al 04 ABRIL		Ascensos de cuidado
CHUQUISACA		
RIO	MUNICIPIO	
Chinimayu	Palca Grande	
	Cueva Pampa	
	Camargo	
Comunidades cercanas		
Achuma	Villa Abecia	
	y poblados cercanos	
21 al 23, 24 al 27, 28 al 30, 30 marzo al 01, 02 al 04 ABRIL		Ascensos Repentinos de cuidado
CHUQUISACA		
RIO	MUNICIPIO	
Quirpirchaca	Sucre	
	y poblados cercanos	
Chico	Chuqui Chuqui	
	Poblaciones cercanas	
Ravelo	Ravelo	
Potolo	y comunidades cercanas	
	Potolo	
Cachimayu	y comunidades cercanas	
	Chaunaca	
Tomina	Tomina	
	Comunidades cercanas	
Zudañez	Zudañez	
	y comunidades cercanas	
24 al 27, 28 marzo al 01, 02 al 04 ABRIL		Ascensos repentinos de cuidado
Tomina	Tomina	
	Comunidades cercanas	
Zudañez	Zudañez	
	y comunidades cercanas	
24 al 27, 28 marzo al 01, 02 al 04 ABRIL		Ascensos repentinos de cuidado
Azero	El Villar	
	Comunidades cercanas	
Pescado	Villa Serrano	
	Comunidades cercanas	

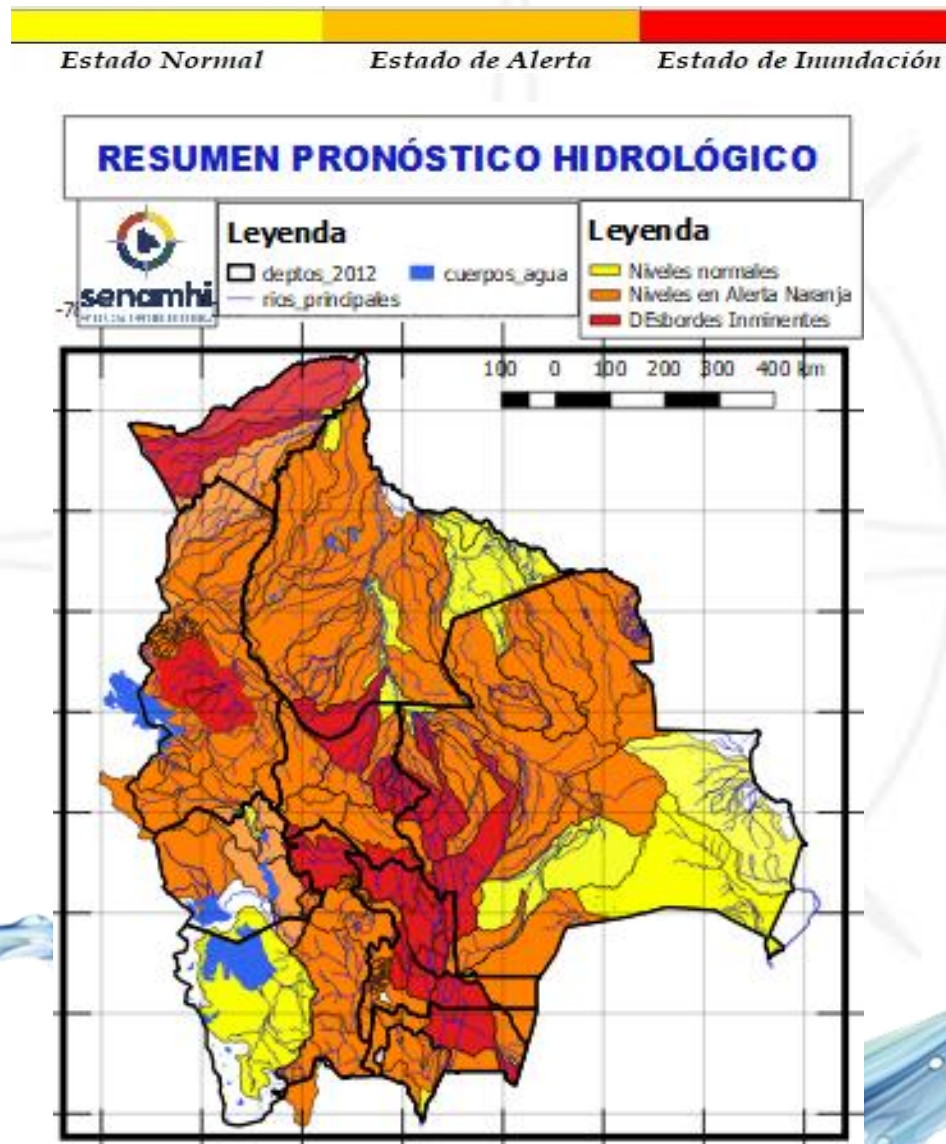

24 al 27, 28 al 31 marzo, 02 al 04 ABRIL		Ascensos de cuidado
CHUQUISACA		
RIO	MUNICIPIO	
Pilcomayo	Azurduy	
	Yamparaez	
	San Lucas	
	Talula	
	Viña Quemada	
y comunidades cercanas		
24 al 27, 28 al 31 marzo, 02 al 04 ABRIL		Ascensos repentinos de cuidado
CHUQUISACA		
RIO	MUNICIPIO	
Parapetí	Azurduy	
	San Pablo de Huacareta	
	Monteagudo	
y comunidades cercanas		
Cuevo	Cuevo	
y comunidades cercanas		
24 al 27, 28 al 31 marzo, 02 al 04 ABRIL		Ascensos
CHUQUISACA		
RIO	MUNICIPIO	
Machareti	Machareti	
	y comunidades cercanas	
Huacaya	Huacaya	
	y poblados cercanos	

Probables Ascensos : 20 al 23, 25 al 27, 31/03 al 02/04/2025

Estado Normal Estado de Alerta Estado de Inundación

24 al 26, 28 al 31, 02 al 04 ABRIL	
POTOSÍ	
RIO	MUNICIPIO
Río Yura	Challa Pampa
	Yura
	Supo Supo
	y Comunidades cercanas
Vitichi	Vitichi
	y poblados cercanos
Tumúsla	Tumúsla
	Ketacochi
	Toropalca
	Checochoi
Comunidades cercanas	
Caiza	Caiza
	y poblados cercanos
Cotagaita	Atocha
	Cotagaita
y comunidades cercanas	
Atocha	Comunidades cercanas
28 AL 31 MARZO	
POTOSÍ	
RIO	MUNICIPIO
Tupiza	San Vicente
	Oploca
	Tupiza
	y distritos cercanos
Quebrada San Antonio	Distritos cercanos
Quebrada Remedios	Distritos cercanos

Ascensos repentinos de cuidado

Ascensos repentinos de cuidado

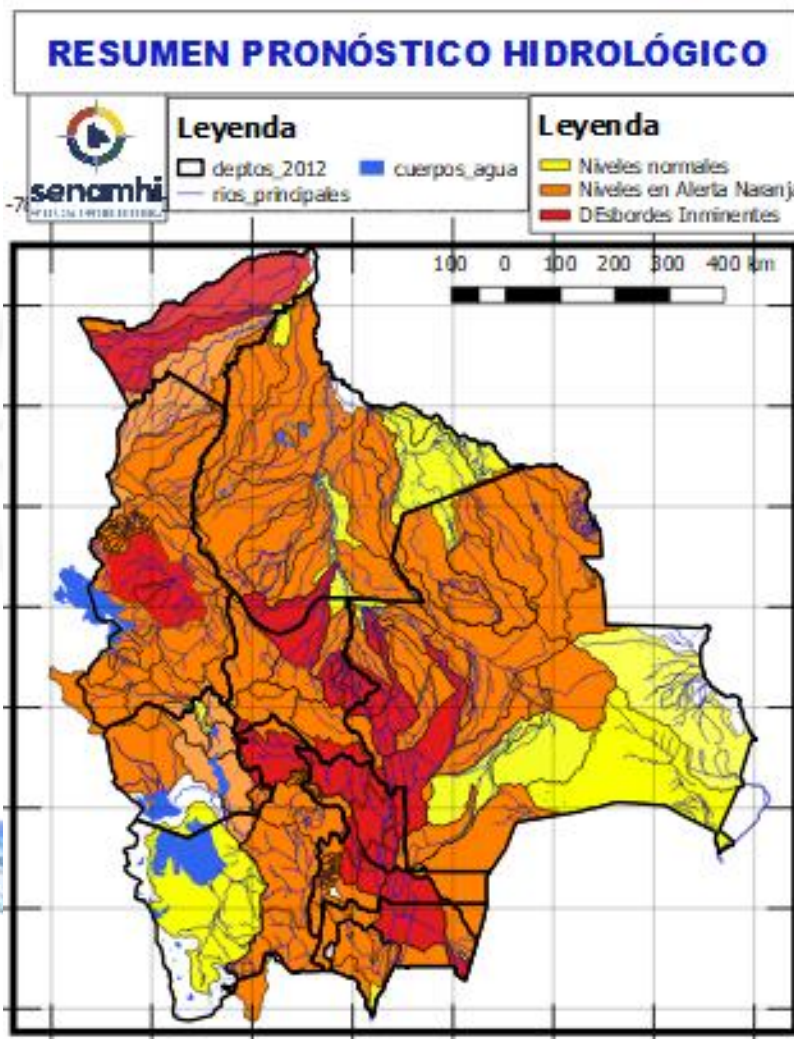

21 al 23, 24 al 27, 28 al 30, 30 marzo al 01, 02 al 04 ABRIL	
POTOSÍ	
RIO	MUNICIPIO
Chayanta	Yusfaya
	Chayanta
	y Comunidades cercanas
San Pedro	Paucachi
	San Pedro
y Comunidades cercanas	
Athata	Catavi
Pacoma	Pocoata
	y Comunidades cercanas
Potolo	Potolo
	y Comunidades cercanas
Ravelo	Ravelo
	y poblaciones aguas arriba
21 al 23, 24 al 27, 28 al 30, 30 marzo al 01, 02 al 04 ABRIL	
POTOSÍ	
RIO	MUNICIPIO
Alto Pilcomayo	Tinguipaya
	Tacobamba
	Tarapaya
	Yocalla
y Comunidades cercanas	
Mataca	Betanzos
	y poblados cercanos

Ascensos repentinos de cuidado

Ascensos repentinos de cuidado

RESUMEN DEL BOLETÍN DE PRONÓSTICO HIDROLÓGICO

Probables Ascensos: 20 al 23, 23 al 26, 26 al 29/03, 01 al 03/04/2025



23 al 26, 28 al 31 marzo, 01 al 03 ABRIL		Ascensos progresivos de cuidado
SANTA CRUZ		
RIO	MUNICIPIO	
Grande	Lagunillas	
	Abapó	
	Juntas	
	Cabezas	
23 al 26, 28 al 31 marzo, 01 al 03 ABRIL		
Grande	Pailón	
	El Carmen	
	Cuatro Cañadas	
	Okinawa	
	San Julian	
	Y poblaciones cercanas	

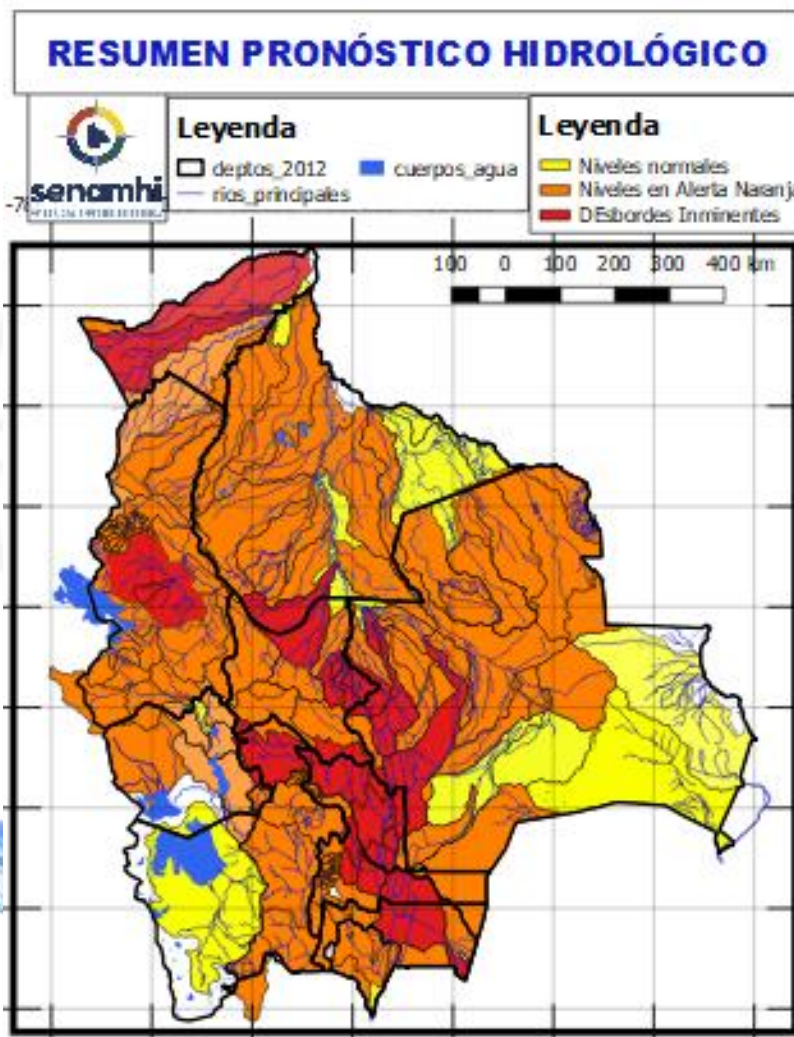

23 al 26, 28 al 31 MARZO		Obs.
SANTA CRUZ		Ascensos Progresivos de cuidado
RIO	MUNICIPIO	
Ichilo	San Juan Campo Victoria	
	Yuracare Mojeño	
	San Germán	
	Avaróa Molle	
	Villa Rosario	
	Barranca General Román Y Comunidades cercanas	
Yapacaní	Los Pozos	
	Carumá	
	Yuras	
	Marabol	
	Mairana	
	Quirusillas	
	Trigal	
	Yapacani-Disperso	
	Pampa Grande	
	Yapacani	
	San Juan de Yapacaní	
	Yapacaní disperso Y Comunidades cercanas	
Surutu	Buena Vista	
	San Carlos	
	Y Comunidades cercanas	

RESUMEN DEL BOLETÍN DE PRONÓSTICO HIDROLÓGICO

Probables Ascensos: 20 al 23, 23 al 26, 26 al 29/03, 01 al 03/04/2025



23 al 26, 28 al 31 marzo, 01 al 03 MARZO		Ascensos progresivos de cuidado
SANTA CRUZ		
RIO	MUNICIPIO	
Piraí	Bermejo	
	La Angostura	
	La Bélgica	
	Santa Cruz de la Sierra	
	Puente Urubó	
	Samaipata	
	La Guardia	
	El Torno	
	Porongo	
	Warnes	
	Montero	
	San Pedro	
	Santa Rosa del Sara	
	Cuatro Ojos	
	San Juan del Piraí	
Y Comunidades cercanas		
Callejas	Poblaciones cercanas	
Pantano	Poblaciones cercanas	

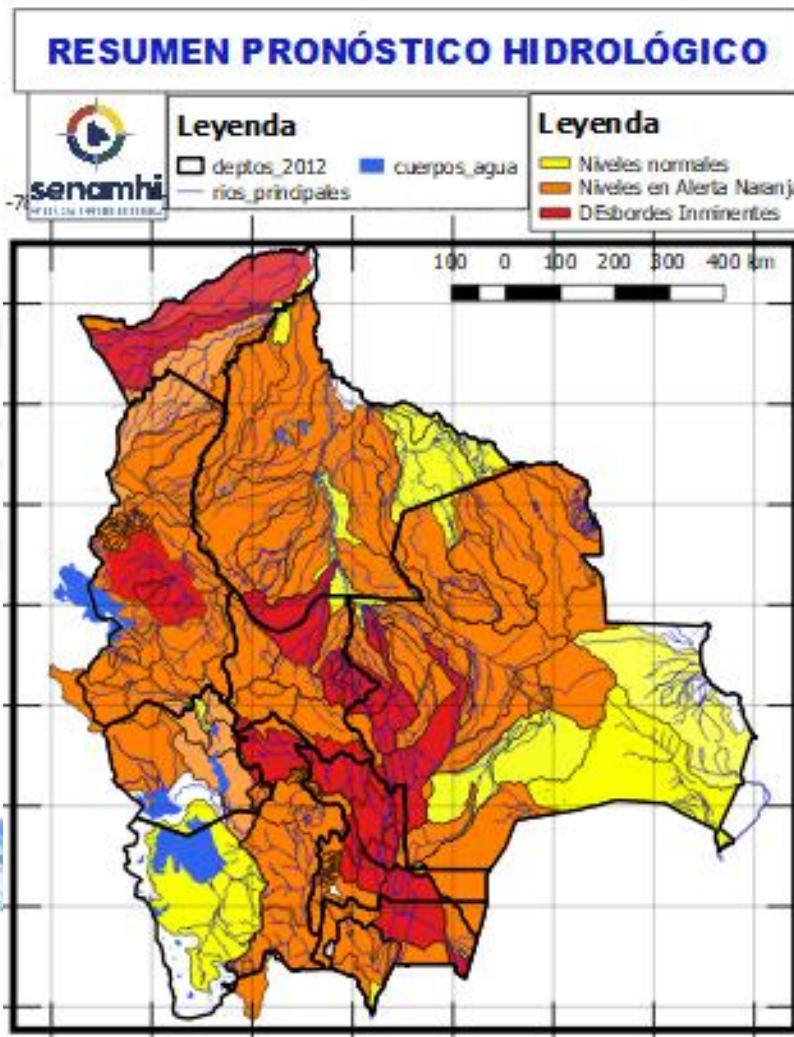

01 AL 03 ABRIL		Obs.
SANTA CRUZ		Ascensos progresivos de cuidado
RIO	MUNICIPIO	
Ichilo	San Juan Campo Victoria	
	Yuracare Mojeño	
	San Germán	
	Avaróa Molle	
	Villa Rosario	
	Barranca General Román Y Comunidades cercanas	
Yapacaní	Los Pozos	
	Carumá	
	Mairana	
	Quirusillas	
	Trigal	
	Yapacani-Disperso	
	Pampa Grande	
	San Juan de Yapacaní	
	Y Comunidades cercanas	
Surutu	Buena Vista	
	San Carlos	
	Y Comunidades cercanas	

RESUMEN DEL BOLETÍN DE PRONÓSTICO HIDROLÓGICO

Probables Ascensos: 20 al 23, 23 al 26, 26 al 29/03, 01 al 03/04/2025



23 al 26, 28 al 31 marzo, 01 al 03 ABRIL		Ascensos progresivos de Cuidado
SANTA CRUZ		
Parapeti	Charagua Camiri Y Comunidades cercanas	
SANTA CRUZ		Ascensos progresivos de Cuidado
22 al 24, 25 al 27, 29 al 31 MARZO		
RIO	MUNICIPIO	
Sapocó	Concepción	
	Limoncito	
	San Andrés	
	El Porvenir	
Y Comunidades cercanas		
Uruguayito	Monte Olivo	
	Santa Rita	
	San Miguelito de La Cruz	
	Estancia Uruguayito y poblaciones cercanas	
Blanco	Concepción	
	Urubicha	
	San Javier	
	y poblaciones cercanas	
Paraguá	San Ignacio de Velásco	
	Embalse Guapomó	
	Y Comunidades cercanas	
San Martín	San Martín	
	Embalse Sapocó	
	Y Comunidades cercanas	
Itenez Norte	Poblaciones cercanas	
Itenez Sur	Poblaciones cercanas	

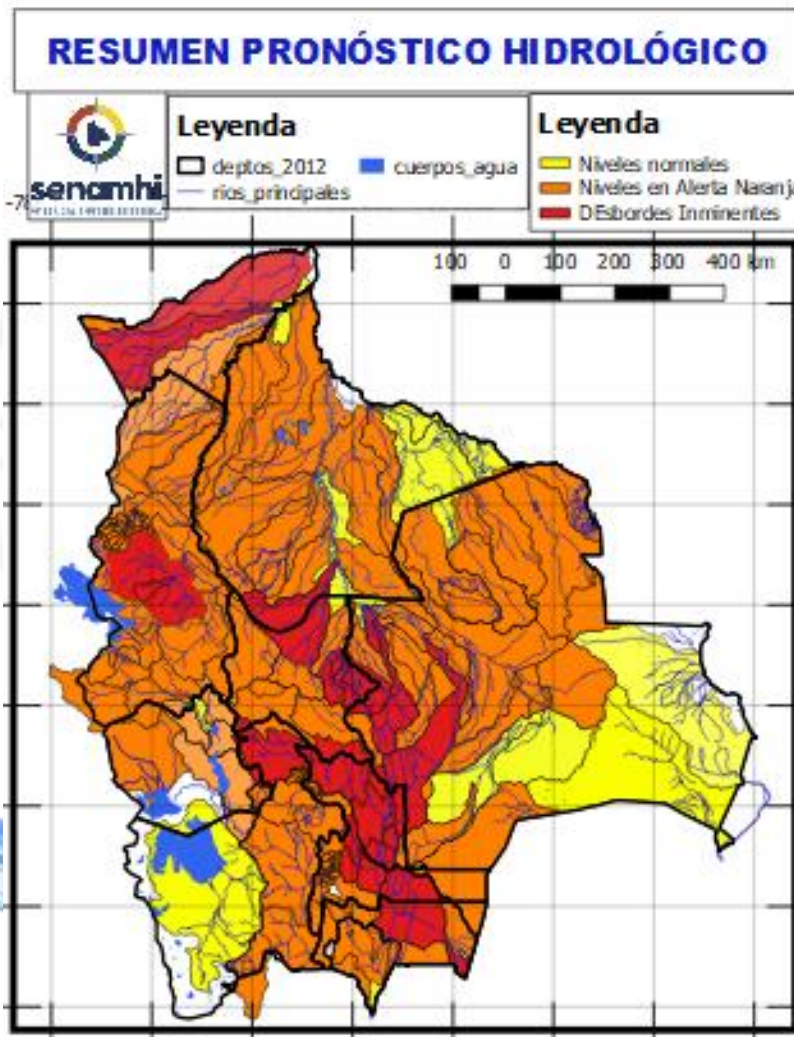

SANTA CRUZ		Ascensos
24 al 26, 28 al 30 marzo, 02 al 04 ABRIL		
RIO	MUNICIPIO	
Curichi Grande	Candelaria	
	San Fernando	
	San Matias	
	Y Comunidades cercanas	
Cáceres	Puerto Suarez	
	Puerto Quijarro	
	Corumba	
	Y Comunidades cercanas	
Tucabaca	Roboré	
	El Carmen Rivero Torrez	
	Y Comunidades cercanas	
San Miguel	Poblaciones cercanas	

Probables Ascensos : 21 al 23, 24 al 28, 29/03 al 01, 01 al 03/04/2025



24 al 26, 28 al 30 marzo, 02 al 04 ABRIL		Obs.
BENI		
RIO	MUNICIPIO	Ascensos progresivos de cuidado
Sécure	Comunidades cercanas	
Isiboro	Gundonovia	
	Y Comunidades cercanas	
Tijamuchi	San Lorenzo de Moxos	
	Y Comunidades cercanas	
Apere	El Perú	
	San Borjita	
	Y Comunidades cercanas	
San Pablo	San Pablo	
	Y Comunidades cercanas	
24 al 26, 28 al 30 marzo, 02 al 04 ABRIL		Ascensos
Ibaré	Puerto Almacén	
	Loma Suarez	
	Y Comunidades cercanas	

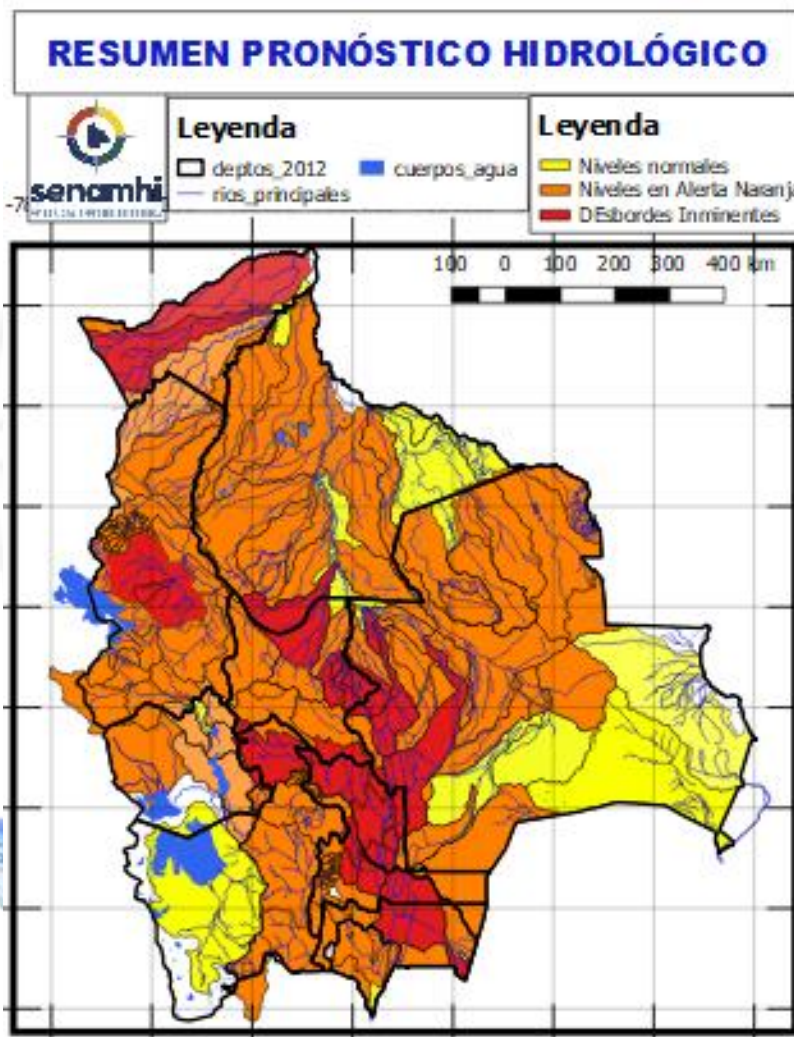

24 al 26, 28 al 30 marzo, 02 al 04 ABRIL		Ascensos progresivos de cuidado	
BENI			
RIO	MUNICIPIO	Ascensos progresivos de cuidado	
Hondo	Carretera Yucumo-Rurrenabaque		
	Y Comunidades cercanas		
Maniqui	San Borja		
	Cosincho		
	Y Comunidades cercanas		
24 al 26, 28 al 30 marzo, 02 al 04 ABRIL			Ascensos progresivos de cuidado
Mamoré	Loreto		
	Camiaco		
	Puerto Varador		
	Puerto GERALDA		
	Trinidad		
	San Javier		



Probables Ascensos : 21 al 23, 24 al 28, 29/03 al 01, 01 al 03/04/2025



24 al 26, 28 al 30, 30 marzo al 01, 02 al 04 MARZO		Ascensos progresivos de cuidado
BENI		
RIO	MUNICIPIO	
Machupo	San Ramón	
	San Joaquín	
	Y Comunidades cercanas	
Blanco	Bella Vista	
	Y Comunidades cercanas	
Iténez	San Juan de Pueto Ustaréz	
	Y Comunidades cercanas	
Blanco	Buena Vista	
	Y Comunidades cercanas	
Itonama	Puerto la Garita	
	Magdalena	
	Caminos de acceso	
	Y Comunidades cercanas	

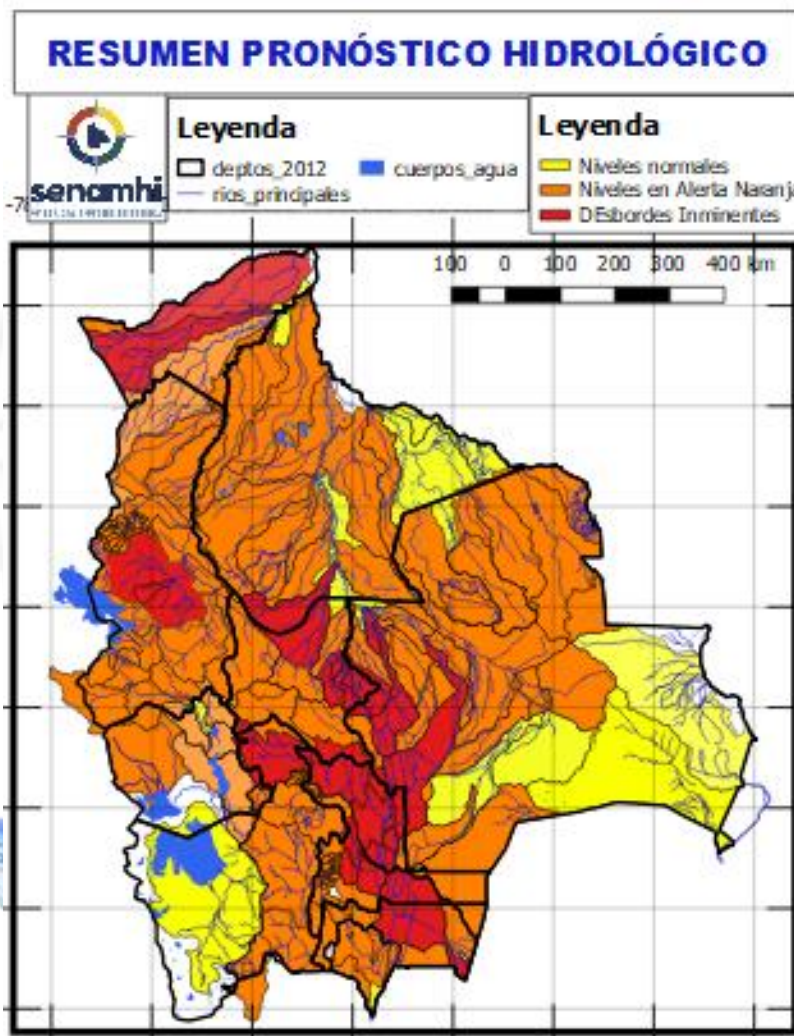

21 al 23, 24 al 28, 28 marzo al 02, 02 al 04 MARZO		Ascensos progresivos de cuidado
BENI		
RIO	MUNICIPIO	
Beni	Rurrenabaque	
	San Buenaventura	
26 al 28, 29 marzo al 02 abril, 02 al 04 MARZO		
Beni	Peña Amarilla	
	Riberalta	
	Cachuela Esperanza	
	Y Comunidades cercanas	



Probables Ascensos: 21 al 23, 23 al 26, 26 al 30, 31/03 al 02, 03 AL 05/04/2025



22 al 24, 24 al 28, 28 al 30, 30 marzo al 03, 03 al 05 ABRIL		Ascensos progresivos de cuidado
COCHABAMBA		
RIO	MUNICIPIO	
Venticultro	Nueva Alianza	
	Villa Jordán	
	Y Comunidades cercanas	
Chipiriri	Puerto san Francisco	
	Y Comunidades cercanas	
Eterazama	San Miguel de Isiboro	
	Y Comunidades cercanas	
Ichóa	Ichóa	
	San Ramoncito	
Isiboro	Y Comunidades cercanas	
	San Ignacio	
	Gundonovia	
	San Miguelito de Isiboro	
	Puerto san Francisco	
Y Comunidades cercanas		
COCHABAMBA		Ascensos de cuidado
22 al 24, 24 al 28, 28 al 30, 30 marzo al 02, 03 al 05 ABRIL		
RIO	MUNICIPIO	
Chapare	Villa Tunari	
	Chocolatal, Cristal Mayu	
	Paractí	
	Y Comunidades cercanas	
Jatun Mayu	Poblaciones cercanas	
Palca Mayu	Tablas Monte	
	Maica Monte	
	Y Comunidades cercanas	
Santa Elena	Poblaciones cercanas	
Juntas Corani	Chocolatal, Cristal Mayu	
	Poblaciones cercanas	

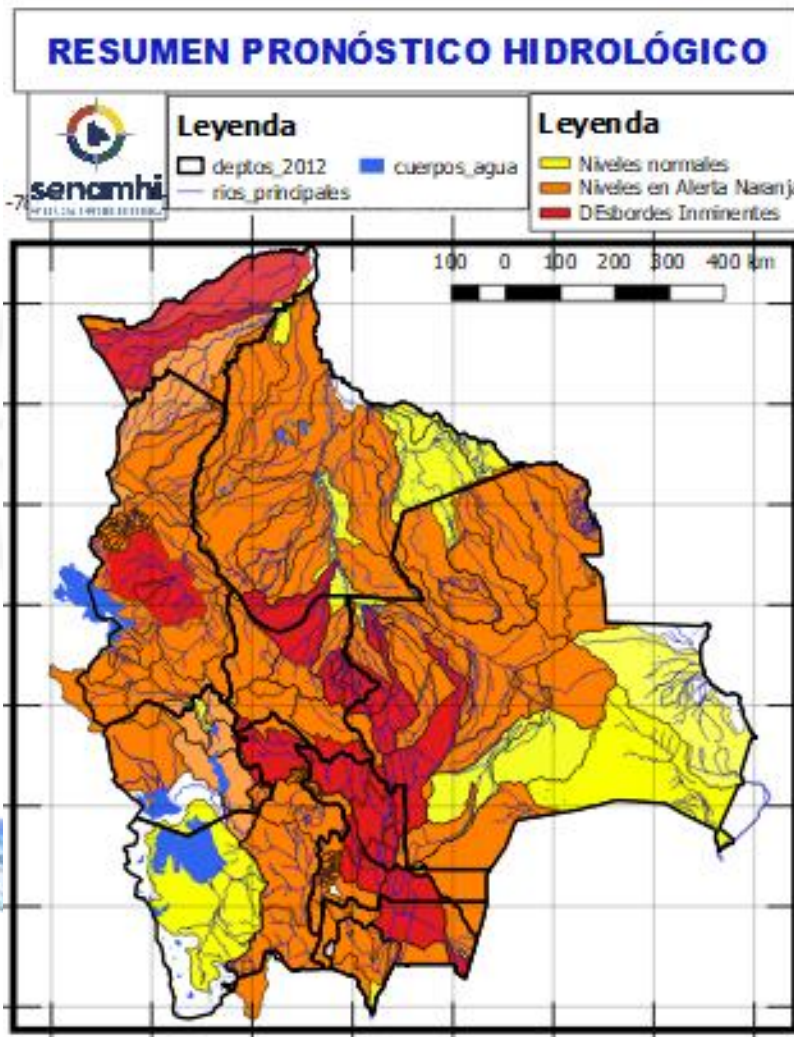

22 al 24, 24 al 28, 28 al 30, 30 marzo al 03 MARZO		
COCHABAMBA		
RIO	MUNICIPIO	Obs.
Chimoré	Chimoré	Ascensos de cuidado
	Ayopaya	
	Puerto Aurora	
Ivircargama	Ivircargama	
	Y Comunidades cercanas	
Magareño	Ivircargama	
Sajta	Comunidades cercanas	
Ichilo	Puerto Villarroel	
	Puerto Grethel	
	Entre Rios, Bulu Bulu	
	Y Comunidades cercanas	
03 al 05 ABRIL		
COCHABAMBA		
RIO	MUNICIPIO	Obs.
Chimoré	Chimoré	Ascensos de cuidado
	Ayopaya	
	Puerto Aurora	
Ivircargama	Ivircargama	
	Y Comunidades cercanas	
Magareño	Ivircargama	
Sajta	Comunidades cercanas	
Ichilo	Puerto Villarroel	
	Puerto Grethel	
	Entre Rios, Bulu Bulu	
	Y Comunidades cercanas	

Probables Ascensos: 21 al 23, 23 al 26, 26 al 30, 31/03 al 02, 03 AL 05/04/2025



21 al 26, 28 al 30 marzo, 01 al 02, 03 al 05 ABRIL			
COCHABAMBA			
RIO	MUNICIPIO	Obs.	
Rocha y afluentes secundarios	Sacaba	Ascensos Repentinos de cuidado	
	Colcapirua		
	Tiquipaya		
	Vinto		
	Quillacollo Y poblados cercanos		
Taquiña	Tiquipaya		
	Y zonas cercanas		
21 al 26, 28 al 30 marzo, 01 al 02, 03 al 05 ABRIL			
COCHABAMBA			
RIO	MUNICIPIO		Obs.
Caine	Sacabamba	Ascensos Repentinos de cuidado	
	Vila Vila		
	San Vicente		
	Y poblaciones cercanas		
Tapacari	Capinota		
	Y Comunidades cercanas		
Arque	Arque		
	Bolivar		
	Capinota		
Sichez	Cliza		
	y poblañaciones cercanas		
Chaky Mayu	Arbieto		
	Y Comunidades cercanas		

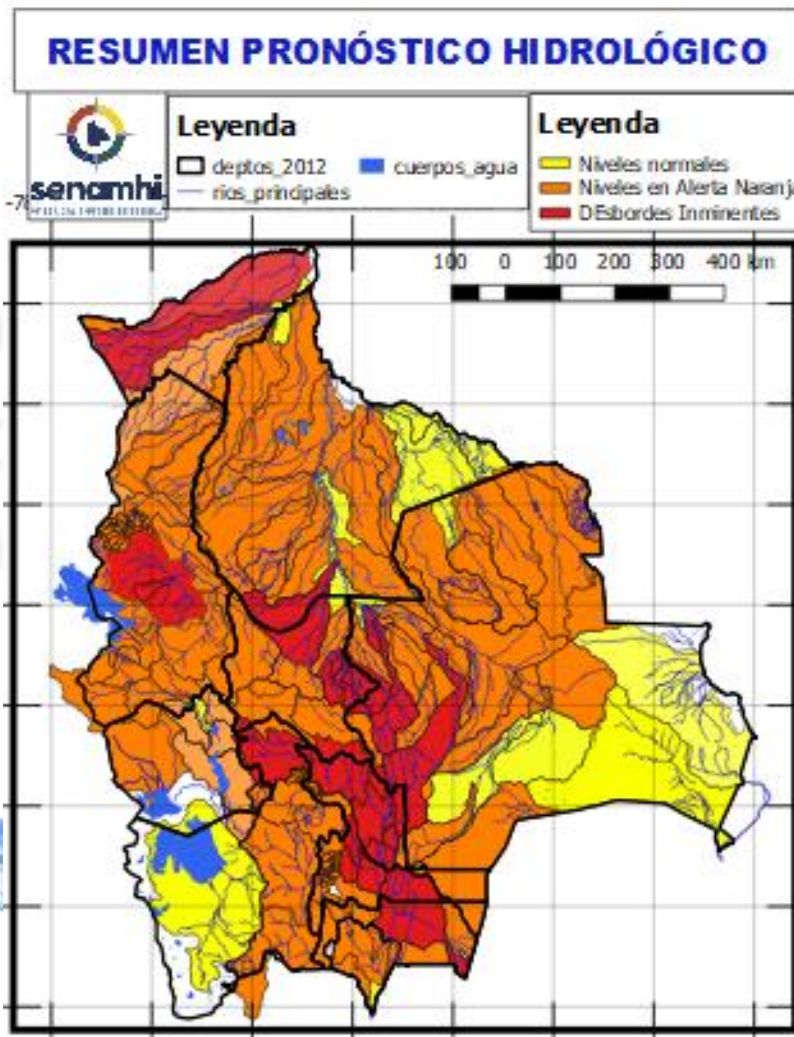

23 al 27, 28 al 30, 31 marzo al 02, 03 al 05 ABRIL		
COCHABAMBA		
RIO	MUNICIPIO	Obs.
Mizque y afluentes secundarios	Pojo	Ascensos de cuidado
	Totora	
	Comarapa	
	Pocona	
	Vila Vila	
	Aiquile	
	Cuenca Baja Y Comunidades cercanas	



Probables Ascensos : 21 al 23, 24 al 28, 29/03 al 01, 01 al 03 /04/2025

21 al 23, 24 al 28, 28 marzo al 02, 02 al 04 ABRIL	
LA PAZ	
RIO	MUNICIPIO
Cotacages	Sequerancho
	Inquisivi
	Quime
	Independencia
	Cimarrón
y comunidades cercanas	
21 al 23, 24 al 28, 28 marzo al 02, 02 al 04 ABRIL	
Boopi (y afluentes secundarios)	Palca
	La Asunta
	Chulumani
	Tamampaya
Zongo	Cahua
	Zongo
Unduavi	y comunidades cercanas
Taquesi	y comunidades cercanas
Tamampaya	y comunidades cercanas
Solacama	Santiago Tocaróni
	Chulumani
	y comunidades cercanas
Yara	Comunidades cercanas
Coroico (y afluentes secundarios)	Coroico
	Caranavi
	Santa Rita de Buenos Aires
	y comunidades cercanas
21 al 23, 24 al 28, 28 marzo al 02, 02 al 04 ABRIL	
Luribay	Luribay
	y comunidades cercanas
Miguillas	y comunidades cercanas
Unduavi	y comunidades cercanas
Ichato	Inquisivi
	y comunidades cercanas
Solacama	Santiago Tocaróni
	Chulumani
	y comunidades cercanas

Ascensos de cuidado

Ascensos de cuidado

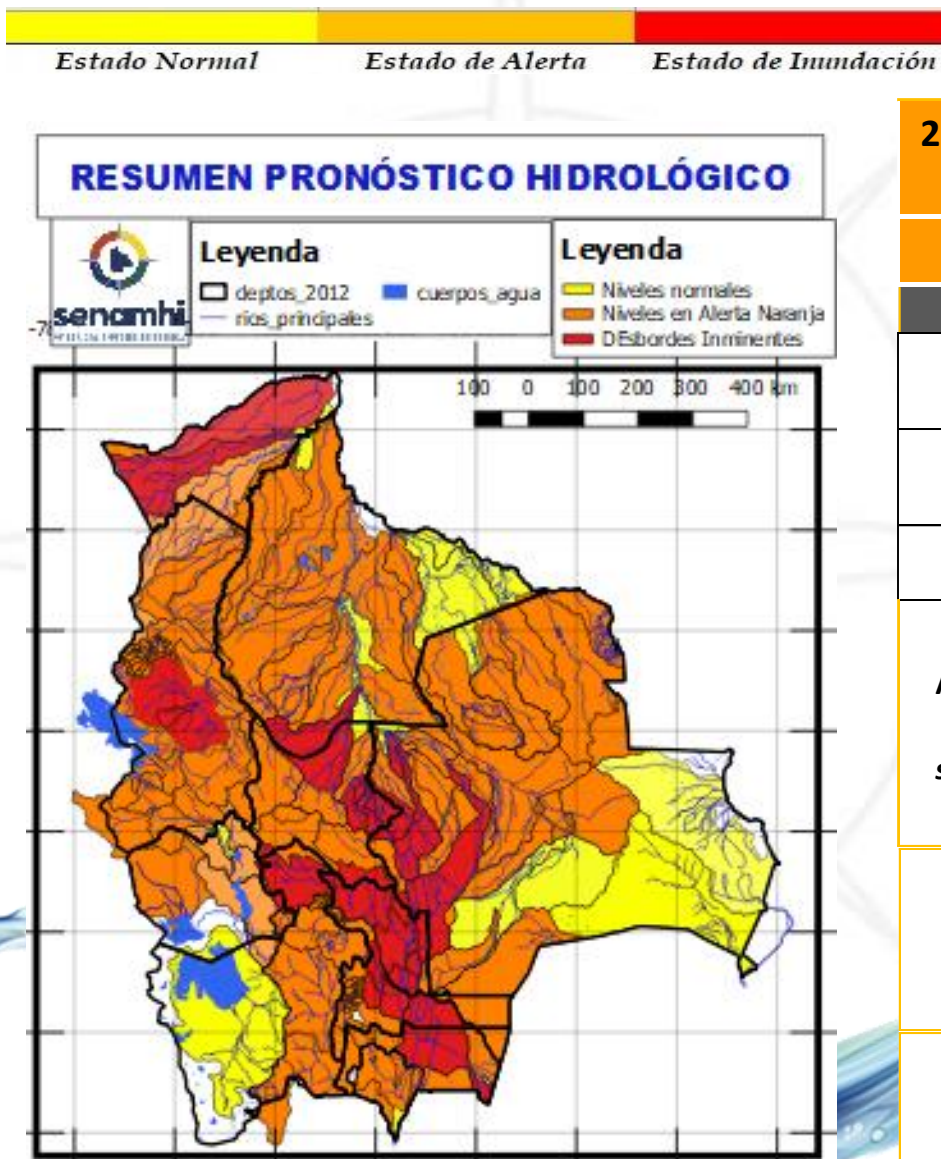

21 al 23, 24 al 28, 28 marzo al 02, 02 al 04 ABRIL	
LA PAZ	
RIO	MUNICIPIO
Piquendo	Alto Beni
	y poblaciones cercanas
Quiquibey	Quiquibey
	y poblaciones cercanas
Hondo	Carretera Ixiamas-San Buenaventura
Alto beni y afluentes secundarios	Covendo
	Palos Blancos
	Sapecho
	Pacollo
	Cedro Mayo
	y comunidades cercanas
Kaka	Mayaya
	Teoponte
	El Triunfo
	y comunidades cercanas
Tuichi	Pelechuco
	Comunidades cercanas
	Cuenca entera

Ascensos de cuidado

Probables Ascensos : 21 al 23, 24 al 28, 29/03 al 01, 01 al 03 /04/2025



21 al 23, 02 al 04 ABRIL	
LA PAZ	
RIO	MUNICIPIO
Mapiri (y afluentes secundarios)	Apolo
	Camata
	Aten
	Irimo
	Mocomo
	Curva
	Sorata
	Chuma
	Comabaya
	Quiabaya
	Guanay
	Angosto Quercano
	Santa Rosa de Mapiri
	Mapiri y poblaciones cercanas
Tipuani (y afluentes secundarios)	Tipuani
	Cangallí
	Chima
	Bartolo
	y comunidades cercanas

Ascensos de cuidado

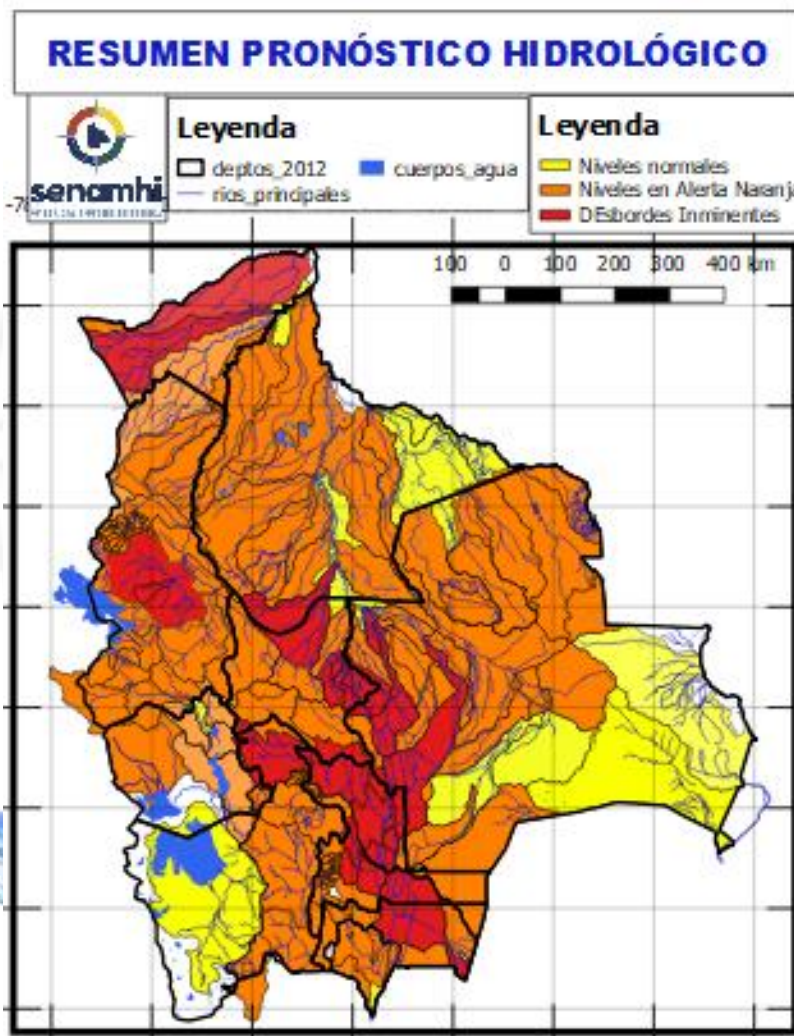

24 al 28, 28 marzo al 02 ABRIL	
LA PAZ	
RIO	MUNICIPIO
Mapiri (y afluentes secundarios)	Apolo
	Camata
	Aten
	Irimo
	Mocomo
	Curva
	Sorata
	Chuma
	Comabaya
	Quiabaya
	Guanay
	Angosto Quercano
	Santa Rosa de Mapiri
	Mapiri y poblaciones cercanas
Tipuani (y afluentes secundarios)	Tipuani
	Cangallí
	Chima
	Bartolo
	y comunidades cercanas

Ascensos de cuidado

Probables Ascensos : 21 al 23, 24 al 28, 29/03 al 01, 01 al 03 /04/2025

22 al 24, 25 al 28 marzo, 01 al 03 ABRIL	
LA PAZ	
RIO	MUNICIPIO
Irpavi	Irpavi
	Arunta
	y comunidades cercanas
Achumani	Achumani y zonas aledañas
Chokeyapu	Plan Autopista y zonas Cuenca baja
Orkhohajhuira	Cuenca Alta y Baja
Huayña Jahuira	Avenida Costanera
Pasajahuira	Av. Los Sargentos Zona Sur
La Paz	La Paz Ciudad- Zona Sur
La Paz	Jupapina
	Unidad Educativa Jupapina
	Ananta
	Umamanta
	Mecapaca
	Palomar
	Huaricana
	Zona Zona
	Lurata
	Wichupampa
	Cairoma
y poblaciones cercanas	
Jinchupalla	Llojeta
Achocalla	Llojeta
	Achocalla

Ascensos Cabeceras y aguas debajo de toda la cuenca

Estado Normal Estado de Alerta Estado de Inundación

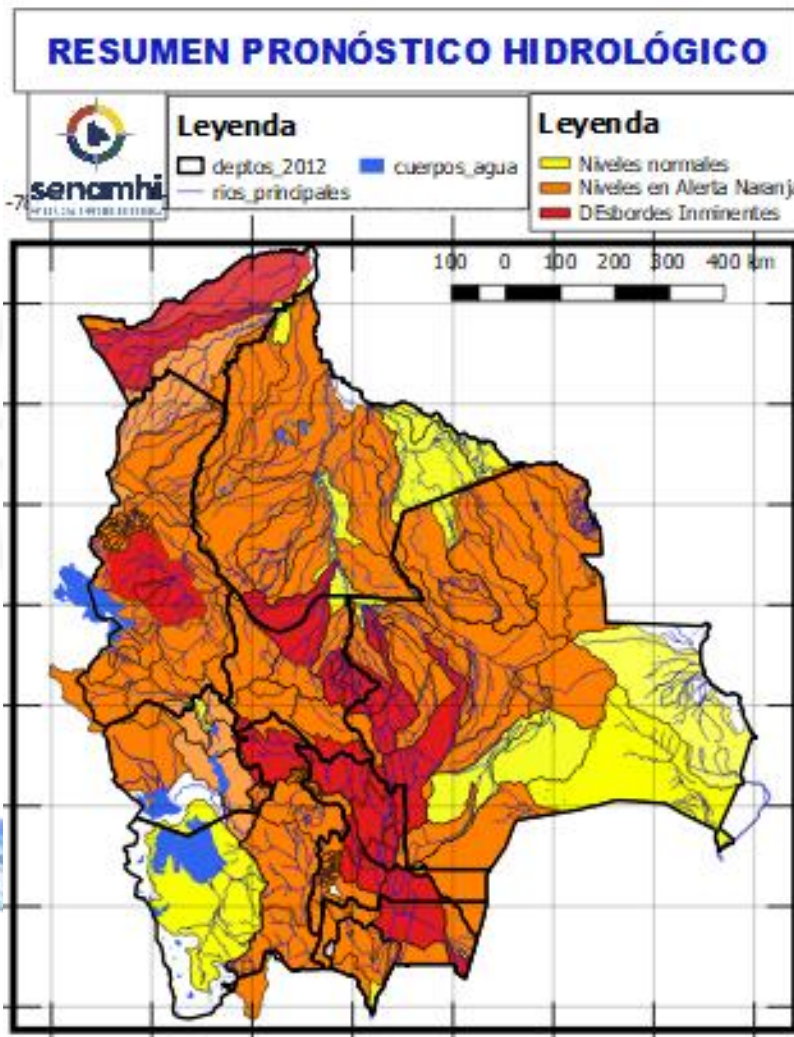

21 al 23, 24 al 28, 28 marzo al 02, 02 al 04 ABRIL	
LA PAZ	
RIO	MUNICIPIO
Beni	San Buenaventura
	y poblaciones cercanas aguas arriba y abajo

Ascensos progresivos de cuidado

26 al 28, 29 marzo al 02, 02 al 04 ABRIL	
LA PAZ	
RIO	MUNICIPIO
Toromonas	Comunidades cercanas
Madre de Dios	Chivé
	Comunidades cercanas
Manuripi	Poblaciones cercanas
Enatahua	Poblaciones cercanas

26 al 28, 29 marzo al 02, 02 al 04 ABRIL	
LA PAZ	
RIO	MUNICIPIO
Quendeque	Poblaciones cercanas
Tequeje	Ixiamas
Hondo ó Erasama	Apolo
	y comunidades cercanas
Cuñada	Carretera Ixiamas-San Buenaventura
	y poblaciones cercanas

Ascensos progresivos de cuidado

Ascensos progresivos de cuidado

Probables Ascensos: 20 al 22, 24 al 28, 29/03 al 01/04/2025

Estado Normal Estado de Alerta Estado de Inundación

20 al 22, 24 al 28, 29 marzo al 01 ABRIL		Ascensos repentinos
LA PAZ		
RIO	MUNICIPIO	
Suches	Escoma	
	Ulla Ulla	
	y comunidades cercanas	
24 al 26, 27 marzo al 01 ABRIL		Ascensos progresivos de cuidado
LA PAZ		
RIO	MUNICIPIO	
Catari	Pucarani	
	Chojña Collo	
	Río Seco y poblaciones cercanas	
Keka Jahuirá	Achacachi	
	Sorata	
	y comunidades cercanas	
24 al 26, 27 marzo al 01 ABRIL		Ascensos progresivos de cuidado
LA PAZ		
RIO	MUNICIPIO	
Desaguadero	San Andres de Machaca y comunidades cercanas	
	Jacha Jahuirá	
Khala Jahuirá	poblados cercanos	
Kheto	Sica sica	
Mauri	poblados cercanos	

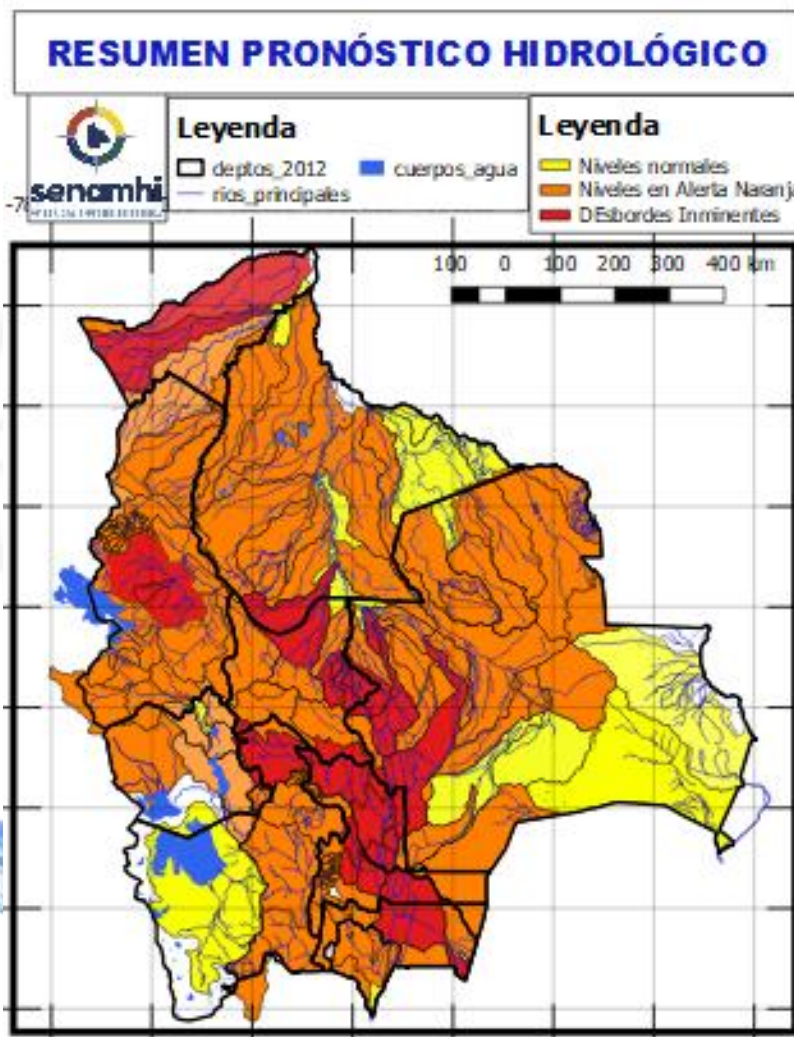

25 al 27, 29 al 31 MARZO		Ascensos progresivos de cuidado
ORURO		
RIO	MUNICIPIO	
Aroma	Toledo y comunidades cercanas	
	Paria	
Huarina	Huarina	
Juchus Jahuirá	Puente Aroma y comunidades cercanas	
	Desaguadero	Puente Carasila y comunidades cercanas
25 al 27, 29 al 31 MARZO		Ascensos Progresivos de cuidado
ORURO		
RIO	MUNICIPIO	
Lauca	Turco	
	Centro Berlín	
	y comunidades cercanas	



Probables Ascensos : 21 al 23, 24 al 27, 27 al 30/03/2025



26 al 28, 29 marzo al 02 abril, 02 al 04 ABRIL		Ascensos Progresivos de cuidado
PANDO		
RIO	MUNICIPIO	
Acre	Iñaparí y comunidades cercanas	
Acre	San Pedro de Bolpebra, Bolpebra, San Miguel de Machinerí, Puerto Yaminawa y Nohaya	
Acre	Cobija Y comunidades cercanas	
Arroyo Bahía	Zona Petrolera y Distritos cercanos	
26 al 28, 29 marzo al 02 abril, 02 al 04 ABRIL		
PANDO		
RIO	MUNICIPIO	
Tahuamanu	Porvenir Filadelfia y poblaciones cercanas	
Madre de Dios	Chivé El Sena y comunidades cercanas	
Manuripi	Y comunidades cercanas	

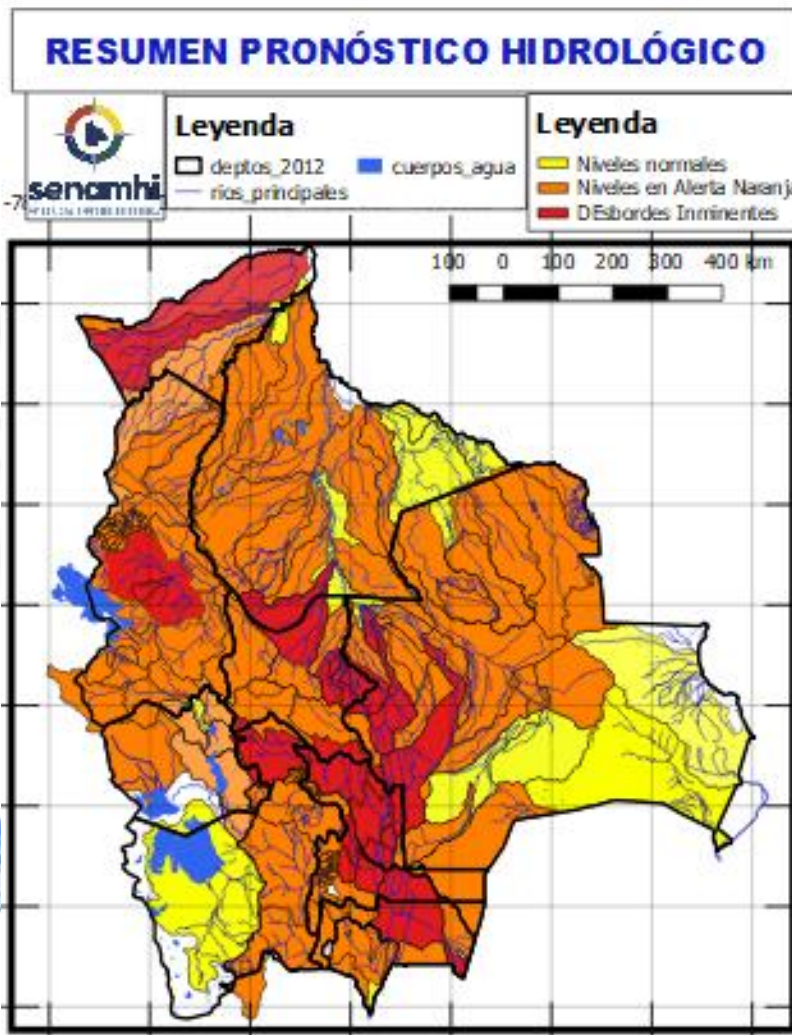

26 al 28, 29 marzo al 02 abril, 02 al 04 ABRIL		Ascensos Progresivos de cuidado
PANDO		
RIO	MUNICIPIO	
Abuná	Comunidades cercanas	
Negro	Poblaciones cercanas	
Rapirrán	Comunidades cercanas	
26 al 28, 29 marzo al 02 abril, 02 al 04 ABRIL		
PANDO		
RIO	MUNICIPIO	
Beni	Peña Amarilla	
	Fortaleza	
	Blanca Flor	
	Gonzalo Moreno	
	Riberalta	
	Cachuela Esperanza Y poblaciones cercanas	



HUMEDAD ACTUAL EN EL SUELO

Descarga correspondiente al 17-03-2025

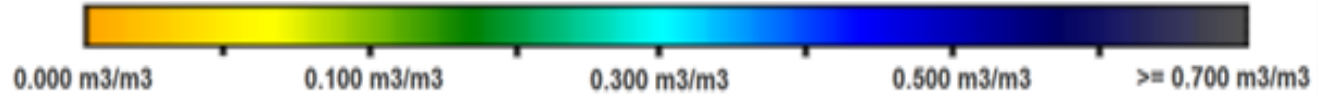

SUPERFICIAL

RADICULAR

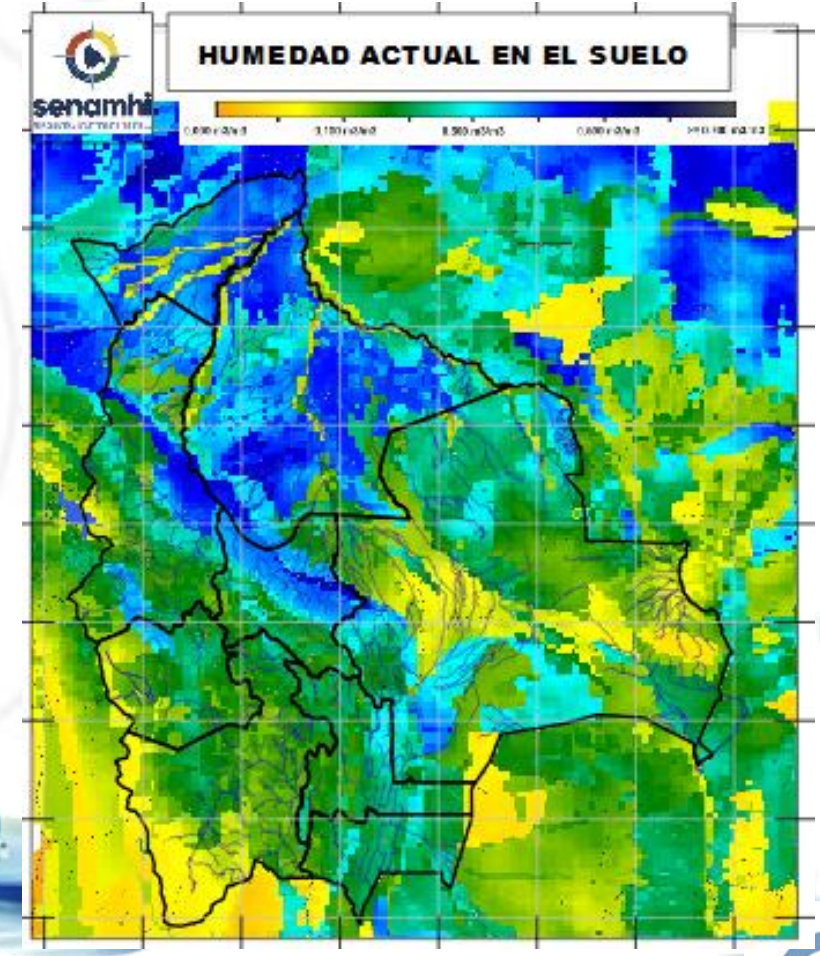
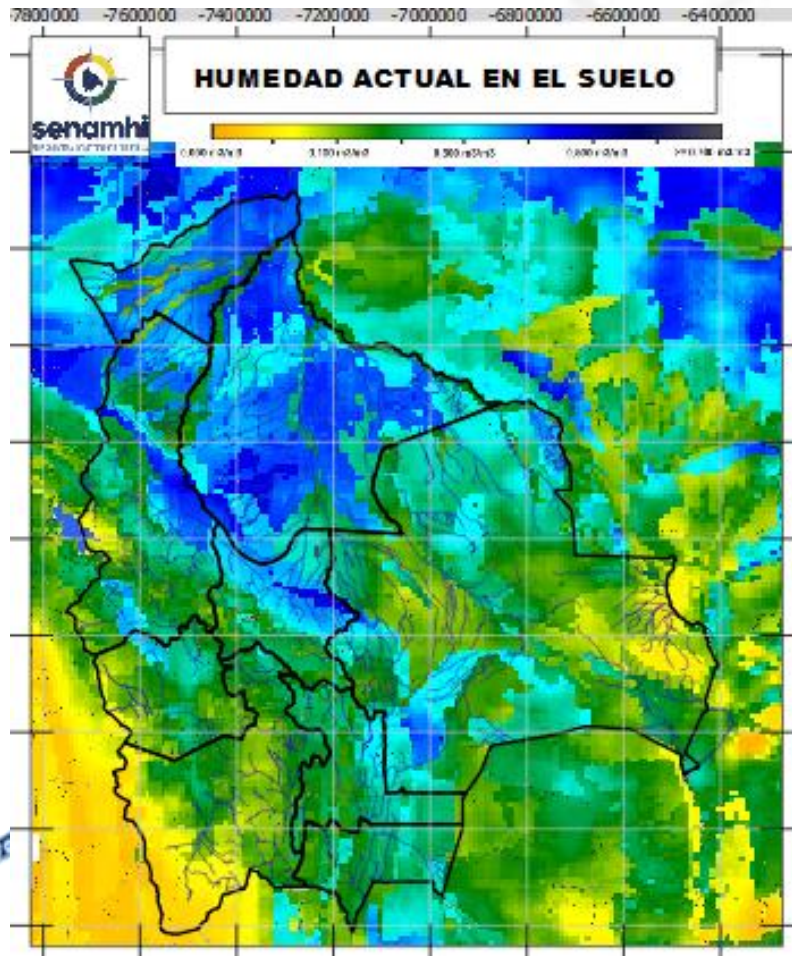

SUPERFICIAL: A 5 centímetros de profundidad del suelo
RADICULAR: A 1 metro de profundidad del suelo

Senamhi, Viernes 21 de marzo de 2025

