



Ministerio de Medio Ambiente y Agua  
Servicio Nacional de Meteorología e Hidrología  
Dirección de Hidrología  
SENAMHI - BOLIVIA

## RESUMEN

# BOLETÍN DE PRONÓSTICO HIDROLÓGICO



**DEL 19 MARZO AL 05 ABRIL DE 2025**

Unidad de Análisis y Pronósticos Hidrológicos

*Senamhi, Miércoles 19 de marzo de 2025*

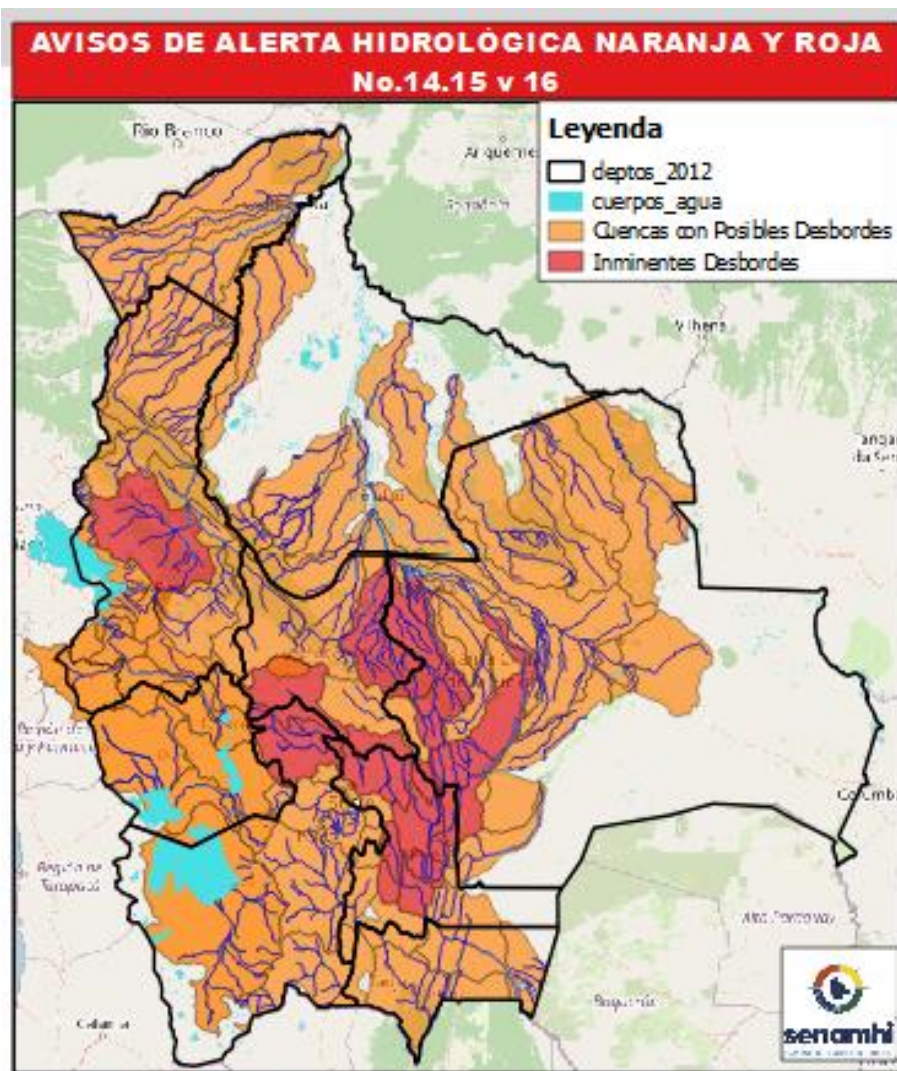

**IMPORTANTE:**

**RECUERDE ESTAMOS EN ALERTA HIDROLÓGICA DEL 19 al 25 marzo**

Crecidas significativas de los ríos del 18 al 25 marzo en: Tarija, Chuquisaca, Potosí, Oruro, Cochabamba, Beni, La Paz, Pando, Santa Cruz.

No camine cerca de los ríos mencionados para ambas alertas No.14, 15 y 16 durante el periodo de alerta Hidrológica.

Mayor especificación en:  
[www.senamhi.gob.bo](http://www.senamhi.gob.bo)





Probables Ascensos: 19 AL 21, 21 al 23, 24 al 27, 29/03 al 01, 01 AL 05/04/2025

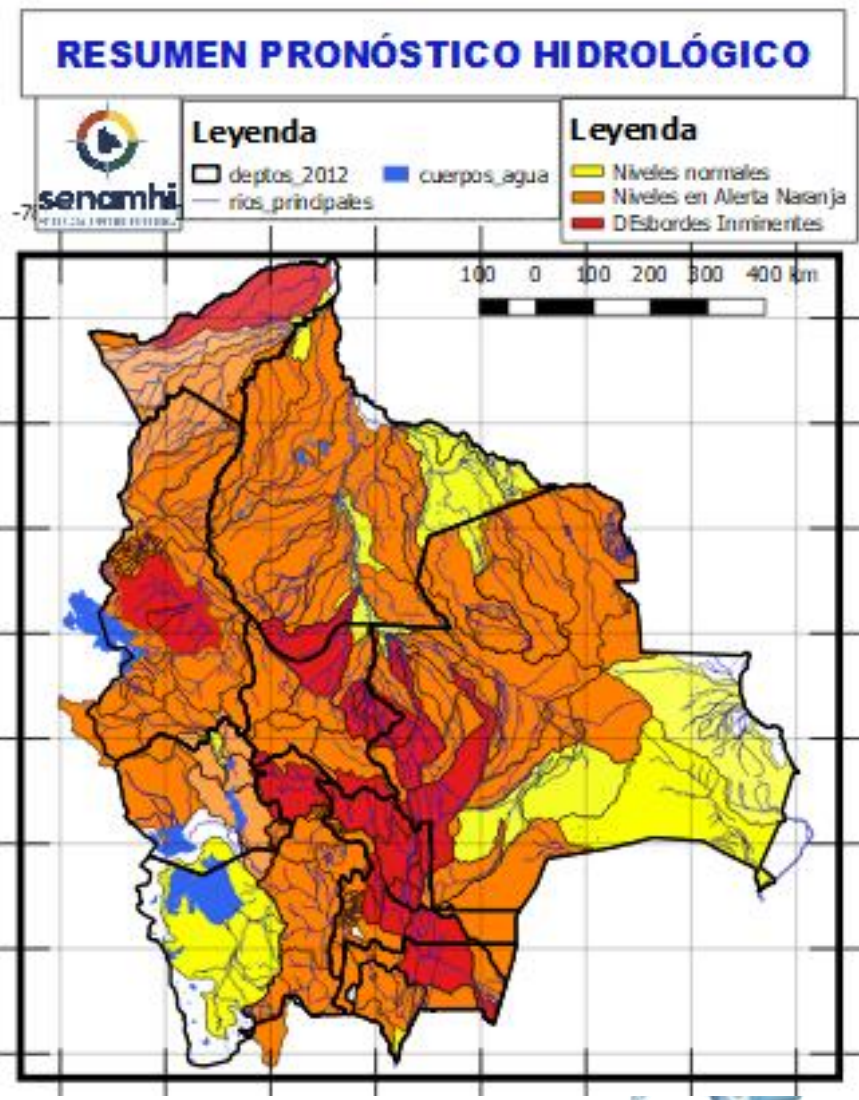

**IMPORTANTE:**  
 Muchas Cuencas terminan su Alerta el día 23, sin embargo se pronostican crecidas significativas del 23 al 27 y del 30 marzo al 02 abril para : Tarija, Chuquisaca, Santa Cruz, Cochabamba, La Paz, Beni y Pando.  
 Posible Alerta Hidrológica en el tiempo más prudente posible

- Ascensos del 21 al 23, 23 al 26, 26 al 30, 31 marzo al 02, 03 al 05 abril en: Santa Cruz, Cochabamba, La Paz, Pando, Beni, el desarrollo se encuentra en las que siguen.
- Ascensos del 21 al 23, 24 al 27, 29 al 31, 31 marzo al 02, 03 al 05 abril en: Tarija, Chuquisaca, Potosí, Oruro y La Paz Altiplano el desarrollo se encuentra en las que siguen.

**NOTA:**

- **Cualquier cambio se dará a conocer en el tiempo más prudente posible.**
- La delimitación es a nivel de Sub-Cuencas

Probables Ascensos: **21 al 23, 24 al 27, 29 al 31, 31/03 al 02, 03 al 05/04/2025**

Estado Normal      Estado de Alerta      Estado de Inundación

**21 al 23, 24 al 27, 29 al 31, 31 marzo al 02, 03 al 05 ABRIL**

## TARIJA

RIO	MUNICIPIO
Guadalquivir (y afluentes secundarios)	San Mateo
	Monte Sur
	Tucumilla
	Lazaredo
	Cachimayu
Sola	Obrajes, Temporal y zonas cercanas
	San Andrés de Sola y poblados cercanos
Quebrada del Monte	Zona Vibora Negra y poblaciones cercanas

Ascensos cerca a los niveles de seguridad

**21 al 23, 24 al 27, 29 al 31, 31 marzo al 02, 03 al 05 ABRIL**

## TARIJA

RIO	MUNICIPIO
Bermejo y afluentes secundarios	Aguas Blancas
	<b>Bermejo</b>
	Paional
	<b>Entre Ríos</b>
	<b>Salinas</b>
	Loma Alta
	Cañitas
	Emborozu
	La Mamora
	Padcaya
	Yacuiba
Salinas	y Comunidades cercanas
	Poblados cercanos

Ascensos cerca a los niveles de seguridad

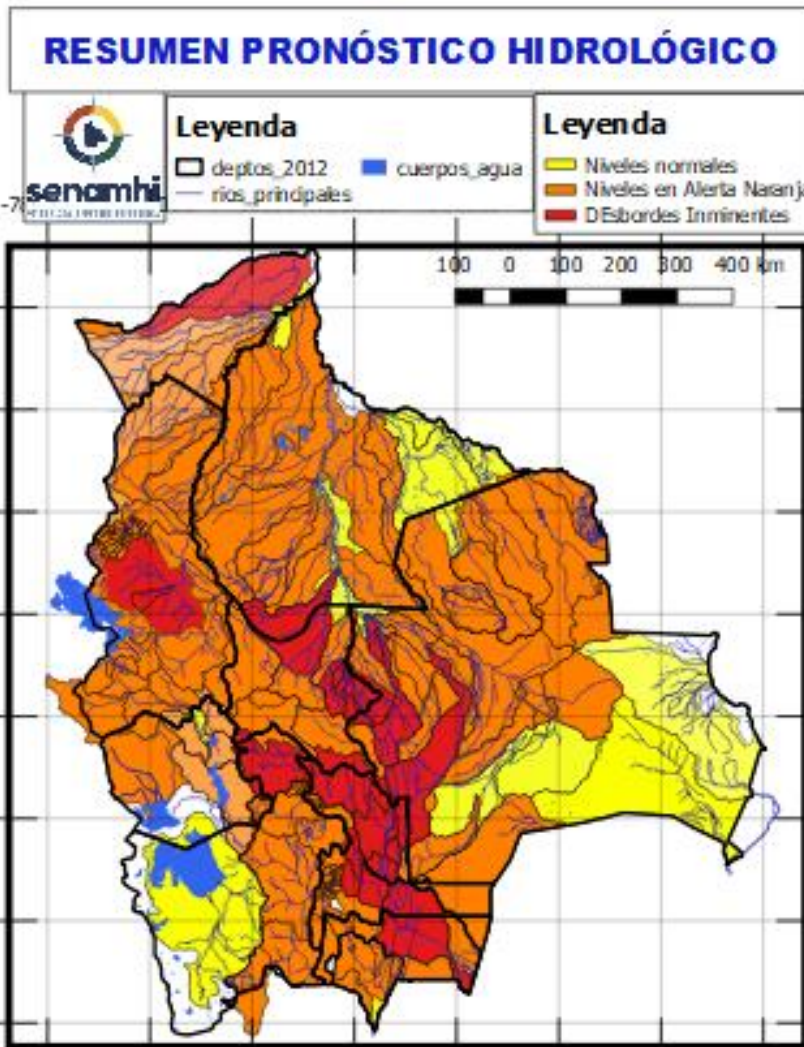

**20 al 23, 26 al 28, 31 marzo al 02 ABRIL**

## TARIJA

RIO	MUNICIPIO
San Juan del Oro	El Molino
	Yunchará
	y Comunidades cercanas

Obs.

**21 al 23, 24 al 27, 29 al 31, 31 marzo al 02, 03 al 05 ABRIL**

## TARIJA

RIO	MUNICIPIO
Pilaya	San Josesito y comunidades cercanas

**21 al 23, 24 al 27, 29 al 31, 31 marzo al 02, 03 al 05 ABRIL**

Pilcomayo	Puente Aruma
	Villa Montes
	Puesto Uno
	Yacuiba
	Ibibobo
	La Esmeralda
	La Victoria
y Comunidades cercanas	

Ascensos cerca de los niveles de seguridad



## Probables Ascensos: 24 al 27, 29 al 31/03, 01 al 03, 03 al 05 /04/2025

24 al 27, 29 al 31 marzo, 01 al 03, 03 al 05 ABRIL

### CHUQUISACA

RIO	MUNICIPIO
Chinimayu	Palca Grande
	Cueva Pampa
	Camargo
	Comunidades cercanas
Achuma	Villa Abecia
	y poblados cercanos

Ascensos de cuidado

19 al 23, 24 al 30, 31 marzo al 02 ABRIL

### CHUQUISACA

RIO	MUNICIPIO
Quirpurchaca	Sucre
	y poblados cercanos
Chico	Chuqui Chuqui
	Poblaciones cercanas
Ravelo	Ravelo
	y comunidades cercanas
Potolo	Potolo
	y comunidades cercanas
Cachimayu	Chaunaca
	y comunidades cercanas

Ascensos Repentinos de cuidado

24 al 27, 29 al 31 marzo, 01 al 03, 03 al 05 ABRIL

Tomina	Tomina
	Comunidades cercanas
Zudañez	Zudañez
	y comunidades cercanas

Ascensos repentinos de cuidado

24 al 27, 29 al 31 marzo, 01 al 03, 03 al 05 ABRIL

Azero	El Villar
	Comunidades cercanas
Pescado	Villa Serrano
	Comunidades cercanas

Estado Normal Estado de Alerta Estado de Inundación

## RESUMEN PRONÓSTICO HIDROLÓGICO

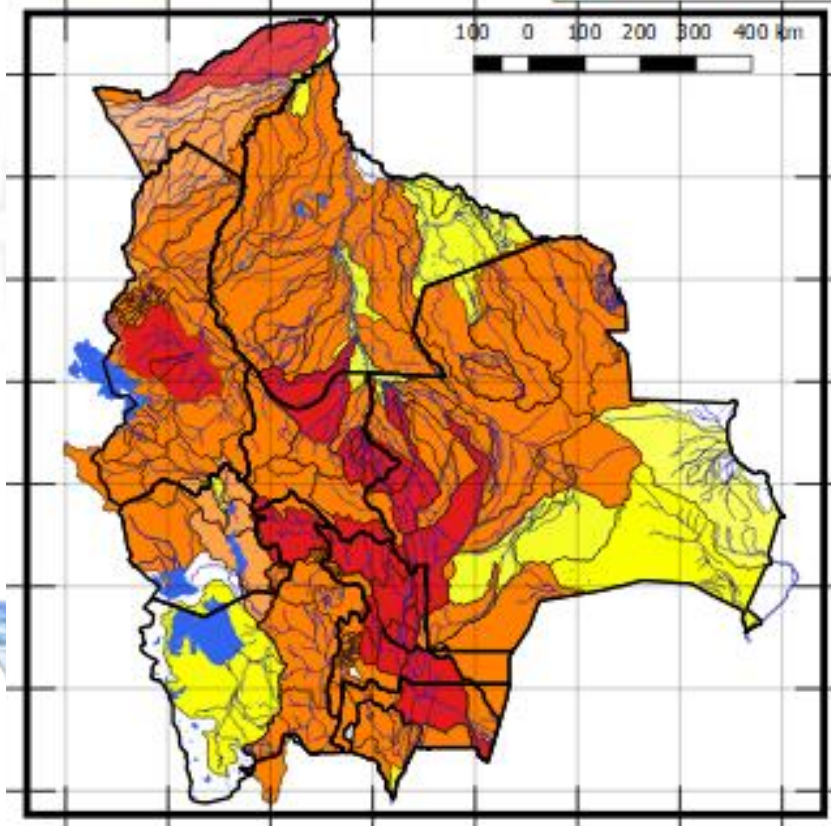

24 al 27, 29 al 31 marzo, 01 al 03, 03 al 05 ABRIL

### CHUQUISACA

RIO	MUNICIPIO
Pilcomayo	Azurduy
	Yamparuez
	San Lucas
	Talula
	Viña Quemada
	y comunidades cercanas

Ascensos de cuidado

24 al 27, 29 al 31 marzo, 01 al 03, 03 al 05 ABRIL

### CHUQUISACA

RIO	MUNICIPIO
Parapetí	Azurduy
	San Pablo de Huacareta
	Monteagudo
	y comunidades cercanas
Cuevo	Cuevo
	y comunidades cercanas

Ascensos repentinos de cuidado

24 al 27, 29 al 31 marzo, 01 al 03, 03 al 05 ABRIL

Machareti	Machareti
	y comunidades cercanas
Huacaya	Huacaya
	y poblados cercanos

Ascensos

## Probables Ascensos : 20 al 23, 25 al 27, 31/03 al 02/04/2025

<b>20 al 23, 25 al 27, 31 marzo al 02 ABRIL</b>		<b>Ascensos repentinos de cuidado</b>
<b>POTOSÍ</b>		
RIO	MUNICIPIO	
Río Yura	Challa Pampa	
	Yura	
	Supo Supo	
	y Comunidades cercanas	
Vitichi	Vitichi	
	y poblados cercanos	
Tumúsla	Tumúsla	
	Ketacochi	
	Toropalca	
	Checochi	
Comunidades cercanas		
Caiza	Caiza	
	y poblados cercanos	
Cotagaita	Atocha	
	Cotagaita	
	y comunidades cercanas	
Atocha	Comunidades cercanas	
<b>20 al 23, 26 al 28, 31 marzo al 02 ABRIL</b>		<b>Ascensos repentinos de cuidado</b>
<b>POTOSÍ</b>		
RIO	MUNICIPIO	
Tupiza	San Vicente	
	Oploca	
	Tupiza	
	y distritos cercanos	
Quebrada San Antonio	Distritos cercanos	
Quebrada Remedios	Distritos cercanos	

Estado Normal      Estado de Alerta      Estado de Inundación

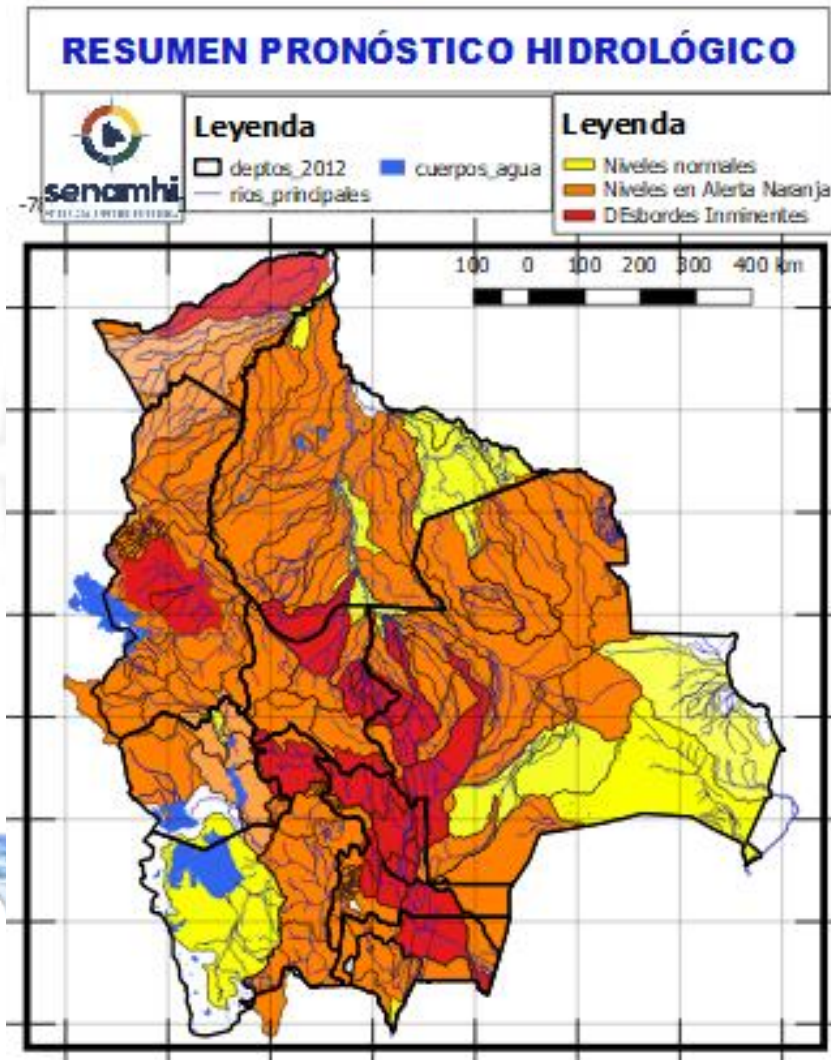

<b>19 al 23, 24 al 30, 31 marzo al 02 ABRIL</b>		<b>Ascensos repentinos de cuidado</b>
<b>POTOSÍ</b>		
RIO	MUNICIPIO	
Chayanta	Yusfaya	
	Chayanta	
	y Comunidades cercanas	
San Pedro	Paucachi	
	San Pedro	
y Comunidades cercanas		
Athata	Catavi	
Pacoma	Pocoata	
	y Comunidades cercanas	
Potolo	Potolo	
	y Comunidades cercanas	
Ravelo	Ravelo	
	y poblaciones aguas arriba	
<b>19 al 23, 24 al 30, 31 marzo al 02 ABRIL</b>		<b>Ascensos repentinos de cuidado</b>
<b>POTOSÍ</b>		
RIO	MUNICIPIO	
Alto Pilcomayo	Tingupaya	
	Tacobamba	
	Tarapaya	
	Yocalla	
y Comunidades cercanas		
Mataca	Betanzos	
	y poblados cercanos	



# RESUMEN DEL BOLETÍN DE PRONÓSTICO HIDROLÓGICO

## Probables Ascensos: 19 al 23, 23 al 26, 26 al 29/03, 01 al 03/04/2025



<b>19 al 23, 23 al 26, 26 al 29 marzo, 01 al 03 ABRIL</b>		<b>Ascensos progresivos de cuidado</b>
<b>SANTA CRUZ</b>		
RIO	MUNICIPIO	
Grande	Lagunillas	
	Abapó	
	Juntas	
	Cabezas	
<b>19 al 23, 23 al 26, 26 al 29 marzo, 01 al 03 ABRIL</b>		
Grande	<b>Pailón</b>	
	El Carmen	
	Cuatro Cañadas	
	Okinawa	
	San Julian	
	Y poblaciones cercanas	

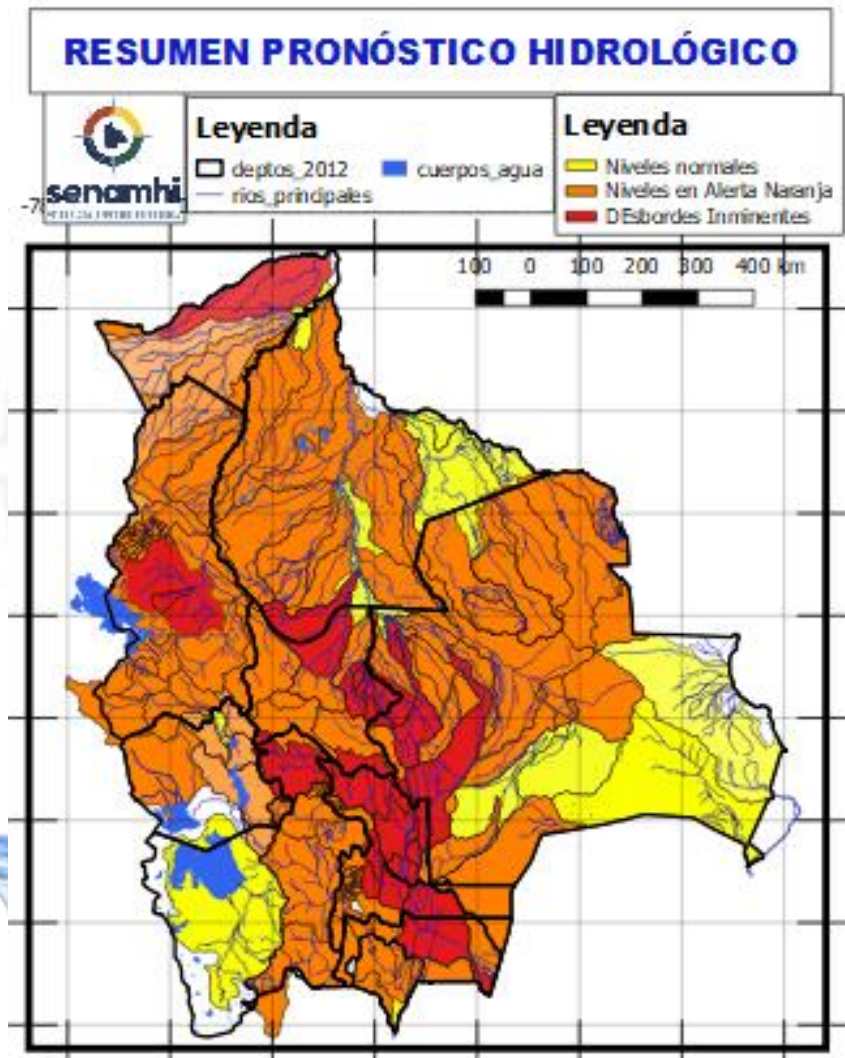

<b>23 al 26, 26 al 29 MARZO</b>		Obs.
<b>SANTA CRUZ</b>		
RIO	MUNICIPIO	<b>Ascensos Progresivos de cuidado</b>
Ichilo	San Juan Campo Victoria	
	Yuracare Mojeño	
	San Germán	
	Avaró Molle	
	Villa Rosario	
Yapacaní	Barranca General Román	
	Y Comunidades cercanas	
	Los Pozos	
	Carumá	
	Yuras	
	Marabol	
	Mairana	
	Quirusillas	
	Trigal	
	Yapacaní-Disperso	
	Pampa Grande	
	Yapacaní	
	San Juan de Yapacaní	
	Yapacaní disperso	
	Y Comunidades cercanas	
Surutu	Buena Vista	
	San Carlos	
	Y Comunidades cercanas	

# RESUMEN DEL BOLETÍN DE PRONÓSTICO HIDROLÓGICO

## Probables Ascensos: 19 al 23, 23 al 26, 26 al 29/03, 01 al 03/04/2025



19 al 23, 23 al 26, 26 al 29 marzo, 01 al 03 ABRIL	
SANTA CRUZ	
RIO	MUNICIPIO
Pirai	Bermejo
	La Angostura
	La Bélgica
	Santa Cruz de la Sierra
	Puente Urubó
	Samaipata
	La Guardia
	El Torno
	Porongo
	Warnes
	Montero
	San Pedro
	Santa Rosa del Sara
	Cuatro Ojos
	San Juan del Pirai
Y Comunidades cercanas	
Callejas	Poblaciones cercanas
Pantano	Poblaciones cercanas

Ascensos progresivos de cuidado

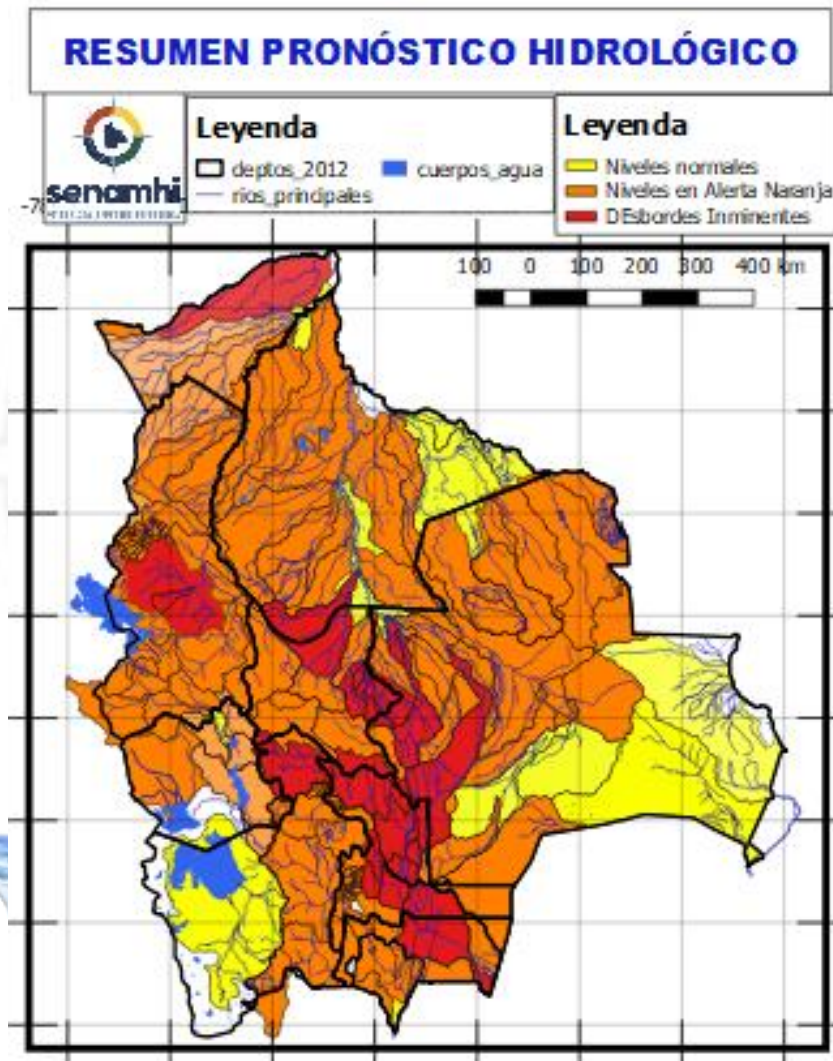

19 al 23, 01 al 03 ABRIL		Obs.
SANTA CRUZ		
RIO	MUNICIPIO	
Ichilo	San Juan Campo Victoria	Ascensos progresivos de cuidado
	Yuracare Mojeño	
	San Germán	
	Avaróa Molle	
	Villa Rosario	
	Barranca General Román	
	Y Comunidades cercanas	
	Los Pozos	
Yapacaní	Carumá	
	Mairana	
	Quirusillas	
	Trigal	
	Yapacaní-Disperso	
	Pampa Grande	
	San Juan de Yapacaní	
	Y Comunidades cercanas	
Surutu	Buena Vista	
	San Carlos	
	Y Comunidades cercanas	



# RESUMEN DEL BOLETÍN DE PRONÓSTICO HIDROLÓGICO

## Probables Ascensos: 19 al 23, 23 al 26, 26 al 29/03, 01 al 03/04/2025

19 al 23, 23 al 26, 26 al 29 marzo, 01 al 03 ABRIL

### SANTA CRUZ

Parapeti	Charagua
	Camiri
	Y Comunidades cercanas

### SANTA CRUZ

19 al 21, 24 al 26, 29 al 31 MARZO

RIO	MUNICIPIO
Sapocó	Concepción
	Limoncito
	San Andrés
	El Porvenir
	Y Comunidades cercanas
Uruguayito	Monte Olivo
	Santa Rita
	San Miguelito de La Cruz
	Estancia Uruguayito y poblaciones cercanas
Blanco	Concepción
	Urubicha
	San Javier y poblaciones cercanas
Paraguá	San Ignacio de Velásco
	Embalse Guapomó
	Y Comunidades cercanas
San Martín	San Martín
	Embalse Sapocó
	Y Comunidades cercanas
Itenez Norte	Poblaciones cercanas
Itenez Sur	Poblaciones cercanas

Ascensos progresivos de Cuidado

Ascensos progresivos de Cuidado

Estado Normal Estado de Alerta Estado de Inundación

## RESUMEN PRONÓSTICO HIDROLÓGICO

senamhi

**Leyenda**

- deptos\_2012
- rios\_principales
- cuerpos\_agua
- Niveles normales
- Niveles en Alerta Naranja
- DEsbordes Inminentes

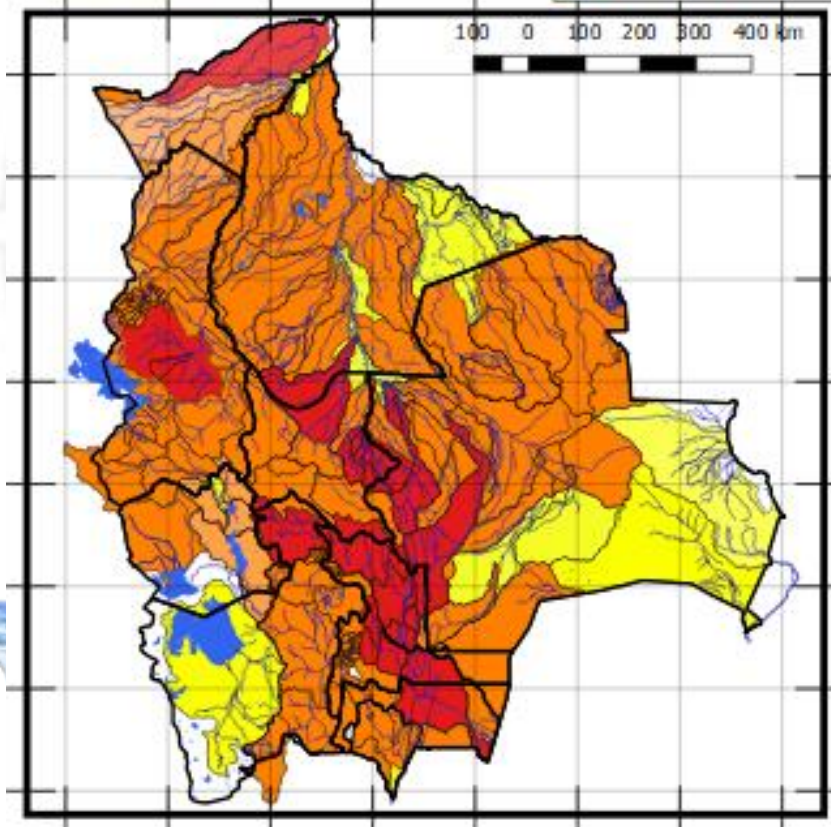

### SANTA CRUZ

24 al 26, 29 al 31 MARZO

RIO	MUNICIPIO
Curichi Grande	Candelaria
	San Fernando
	San Matias
	Y Comunidades cercanas
Cáceres	Puerto Suarez
	Puerto Quijarro
	Corumba
	Y Comunidades cercanas
Tucabaca	Roboré
	El Carmen Rivero Torrez
	Y Comunidades cercanas
San Miguel	Poblaciones cercanas

Ascensos

**Probables Ascensos : 19 al 21, 21 al 23, 24 al 28, 29/03 al 01, 01 al 03/04/2025**



## RESUMEN PRONÓSTICO HIDROLÓGICO

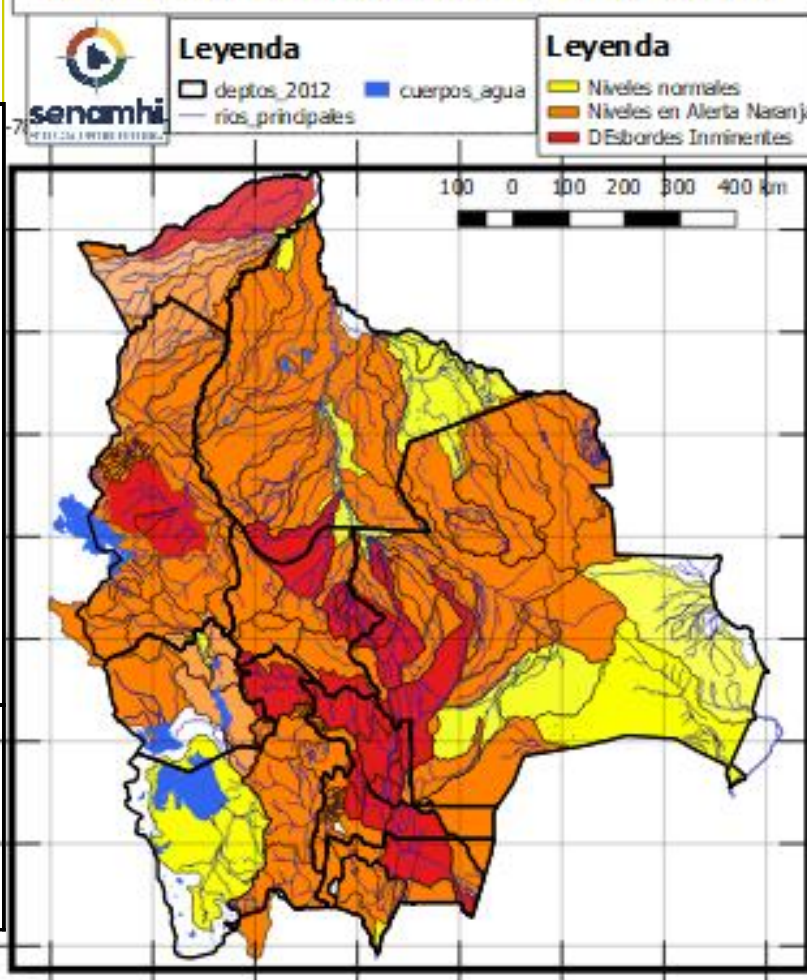

<b>19 al 22, 24 al 26, 30 marzo al 02 ABRIL</b>		Obs.
<b>BENI</b>		
RIO	MUNICIPIO	
Sécure	Comunidades cercanas	
Isiboro	Gundonovia	
	Y Comunidades cercanas	
Tijamuchi	San Lorenzo de Moxos Y Comunidades cercanas	
	El Perú	
Apere	San Borjita Y Comunidades cercanas	
	San Pablo	
San Pablo	Y Comunidades cercanas	
	<b>19 al 22, 24 al 26, 30 marzo al 02 ABRIL</b>	
Ibaré	Puerto Almacén	
	Loma Suarez	
	Y Comunidades cercanas	

Ascensos progresivos de cuidado

Ascensos

<b>19 al 22, 24 al 26, 30 marzo al 02 ABRIL</b>		Ascensos progresivos de cuidado
<b>BENI</b>		
RIO	MUNICIPIO	
Hondo	Carretera Yucumo-Rurrenabaque Y Comunidades cercanas	
	San Borja	
Maniqui	Cosincho Y Comunidades cercanas	
	<b>19 al 22, 24 al 26, 30 marzo al 02 ABRIL</b>	
Mamoré	Loreto	
	Camiaco	
	Puerto Varador	
	Puerto GERALDA	
	Trinidad San Javier	



**Probables Ascensos : 19 al 21, 21 al 23, 24 al 28, 29/03 al 01, 01 al 03/04/2025**



19 al 22, 24 al 26, 30 marzo al 02 ABRIL	
BENI	
RIO	MUNICIPIO
Machupo	San Ramón
	San Joaquín
	Y Comunidades cercanas
Blanco	Bella Vista
	Y Comunidades cercanas
Iténez	San Juan de Puerto Ustaréz
	Y Comunidades cercanas
Blanco	Buena Vista
	Y Comunidades cercanas
Itonama	Puerto la Garita
	Magdalena
	Caminos de acceso
	Y Comunidades cercanas

Ascensos progresivos de cuidado

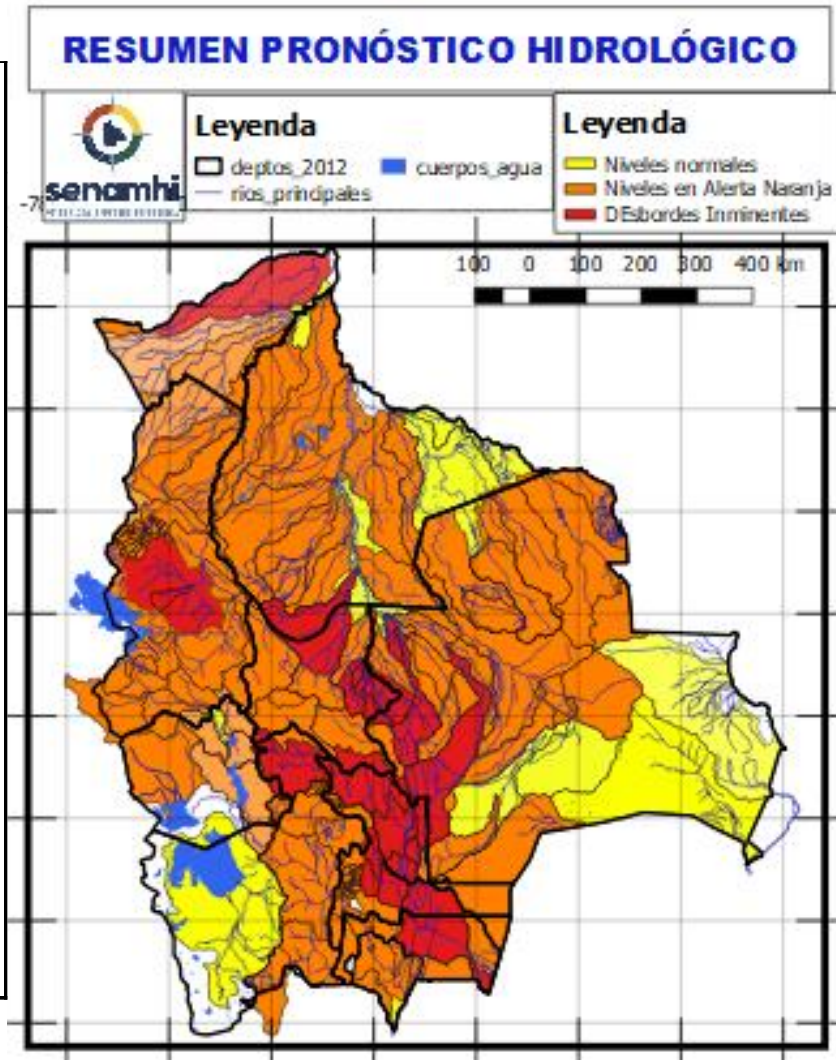

19 al 21, 21 al 23, 24 al 28, 29 marzo al 01, 01 al 03 ABRIL	
BENI	
RIO	MUNICIPIO
Beni	Reyes
	Rurrenabaque
	San Buenaventura
19 al 21, 21 al 23, 24 al 27, 27 al 30 MARZO	
Beni	Peña Amarilla
	Riberalta
	Cachuela Esperanza
	Y Comunidades cercanas

Ascensos progresivos de cuidado



Probables Ascensos: 21 al 23, 23 al 26, 26 al 30, 31/03 al 02, 03 AL 05/04/2025

21 al 23, 23 al 26, 26 al 30, 31 marzo al 02, 03 al 05 ABRIL

## COCHABAMBA

RIO	MUNICIPIO
Ventisucro	Nueva Alianza
	Villa Jordán
	Y Comunidades cercanas
Chipiriri	Puerto san Francisco
	Y Comunidades cercanas
Eterazama	San Miguel de Isiboro
	Y Comunidades cercanas
Ichóa	Ichóa
	San Ramoncito
Isiboro	Y Comunidades cercanas
	San Ignacio
	Gundonovia
	San Miguelito de Isiboro
	Puerto san Francisco
Y Comunidades cercanas	

Ascensos progresivos de cuidado

21 al 23, 23 al 26, 26 al 30, 31 marzo al 02, 03 al 05 ABRIL

## COCHABAMBA

RIO	MUNICIPIO
Chapare	Villa Tunari
	Chocolatal, Cristal Mayu
	Paractí
	Y Comunidades cercanas
Jatun Mayu	Poblaciones cercanas
Palca Mayu	Tablas Monte
	Maica Monte
	Y Comunidades cercanas
Santa Elena	Poblaciones cercanas
Juntas Corani	Chocolatal, Cristal Mayu
	Poblaciones cercanas

Ascensos de cuidado

Estado Normal      Estado de Alerta      Estado de Inundación

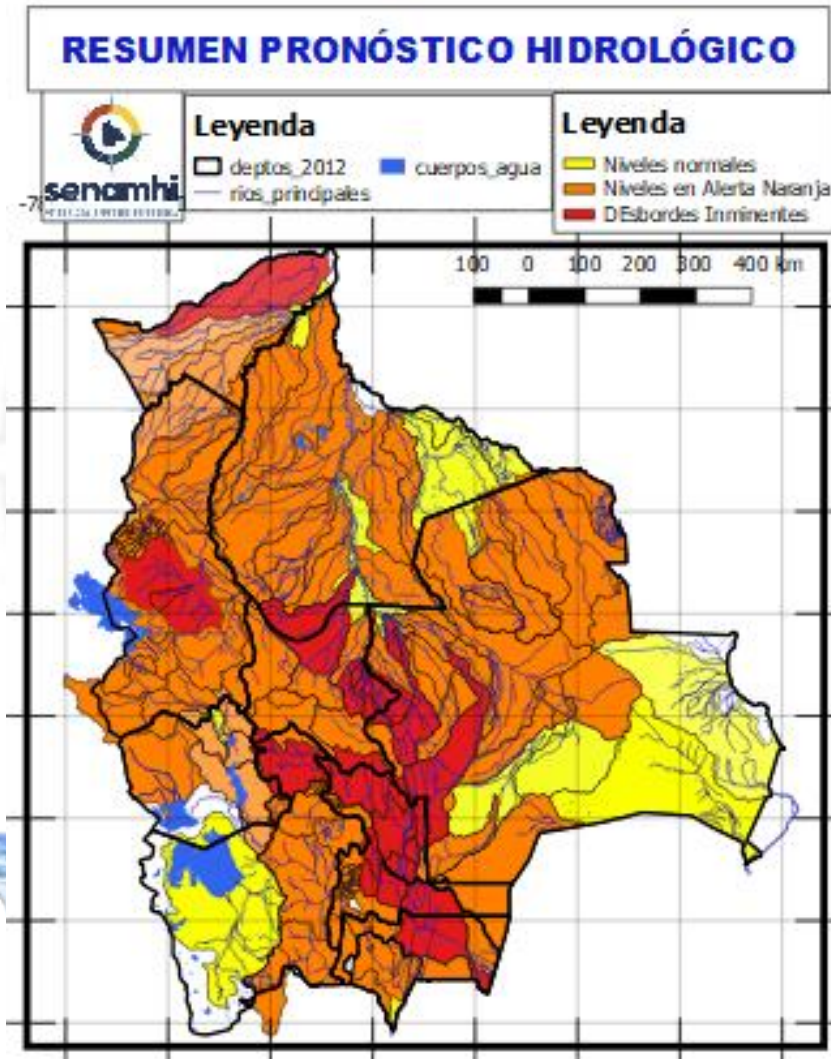

21 al 23, 23 al 26 MARZO

## COCHABAMBA

RIO	MUNICIPIO	Obs.
Chimoré	Chimoré	Ascensos de cuidado
	Ayopaya	
	Puerto Aurora	
Ivirgarzama	Ivirgarzama	
	Y Comunidades cercanas	
Magareño	Ivirgarzama	
Sajta	Comunidades cercanas	
Ichilo	Puerto Villarroel	
	Puerto Grethel	
	Entre Rios, Bulu Bulu	
	Y Comunidades cercanas	

26 al 30, 31 marzo al 02, 03 al 05 ABRIL

## COCHABAMBA

RIO	MUNICIPIO	Obs.
Chimoré	Chimoré	Ascensos de cuidado
	Ayopaya	
	Puerto Aurora	
Ivirgarzama	Ivirgarzama	
	Y Comunidades cercanas	
Magareño	Ivirgarzama	
Sajta	Comunidades cercanas	
Ichilo	Puerto Villarroel	
	Puerto Grethel	
	Entre Rios, Bulu Bulu	
	Y Comunidades cercanas	



Probables Ascensos: 21 al 23, 23 al 26, 26 al 30, 31/03 al 02, 03 AL 05/04/2025



21 al 23, 23 al 26, 26 al 30, 31 marzo al 02. 03 al 05 ABRIL			
COCHABAMBA			
RIO	MUNICIPIO	Obs.	
Rocha y afluentes secundarios	Sacaba	Ascensos Repentinos de cuidado	
	Colcapirua		
	Tiquipaya		
	Vinto		
	Quillacollo		
Y poblados cercanos			
Taquiña	Tiquipaya		
	Y zonas cercanas		
21 al 23, 23 al 26, 26 al 30, 31 marzo al 02, 03 al 05 ABRIL			
COCHABAMBA			
RIO	MUNICIPIO	Obs.	
Caine	Sacabamba	Ascensos Repentinos de cuidado	
	Vila Vila		
	San Vicente		
	Y poblaciones cercanas		
Tapacari	Capinota		
	Y Comunidades cercanas		
Arque	Arque		
	Bolivar		
	Capinota		
Sichez	Cliza		
	y poblañaciones cercanas		
Chaky Mayu	Arbieto		
	Y Comunidades cercanas		

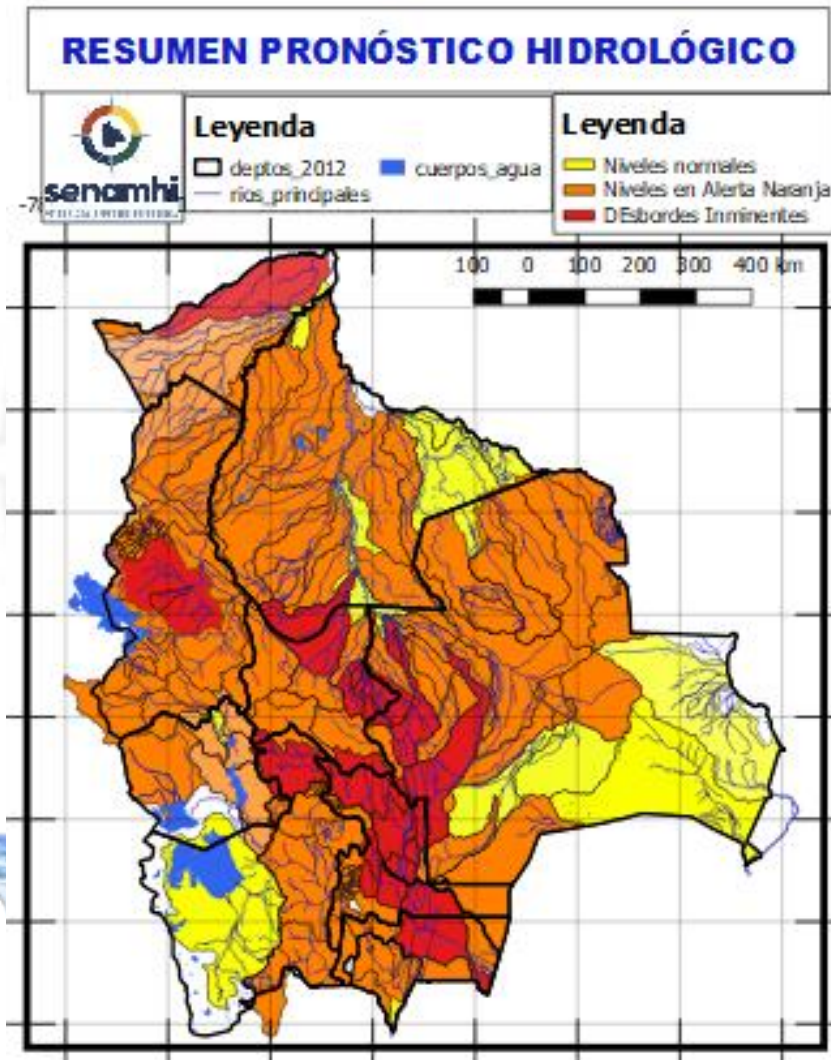

21 al 23, 23 al 26, 26 al 30, 31 marzo al 02, 03 al 05 ABRIL		
COCHABAMBA		
RIO	MUNICIPIO	Obs.
Mizque y afluentes secundarios	Pojo	Ascensos de cuidado
	Totora	
	Comarapa	
	Pocona	
	Vila Vila	
	Aiquile	
	Cuenca Baja	
Y Comunidades cercanas		

## Probables Ascensos : 21 al 23, 24 al 28, 29/03 al 01, 01 al 03 /04/2025

21 al 23, 24 al 28, 29 marzo al 01, 01 al 03 ABRIL

### LA PAZ

RIO	MUNICIPIO
Cotacages	Sequerancho
	Inquisivi
	Quime
	Independencia
	Cimarrón
y comunidades cercanas	

21 al 23, 24 al 28, 29 marzo al 01, 01 al 03 ABRIL

Boopi (y afluentes secundarios)	Palca
	La Asunta
	Chulumani
	Tamampaya
Zongo	Cahua Zongo
Unduavi	y comunidades cercanas
Taquesi	y comunidades cercanas
Tamampaya	y comunidades cercanas
Solacama	Santiago Tocaróni
	Chulumani
y comunidades cercanas	
Yara	Comunidades cercanas
Coroico (y afluentes secundarios)	Coroico
	Caranavi
	Santa Rita de Buenos Aires
y comunidades cercanas	

21 al 23, 24 al 28, 29 marzo al 01, 01 al 03 ABRIL

Luribay	Luribay
	y comunidades cercanas
Miguillas	y comunidades cercanas
Unduavi	y comunidades cercanas
Ichato	Inquisivi
	y comunidades cercanas
Solacama	Santiago Tocaróni
	Chulumani
	y comunidades cercanas

Ascensos de cuidado

Ascensos de cuidado

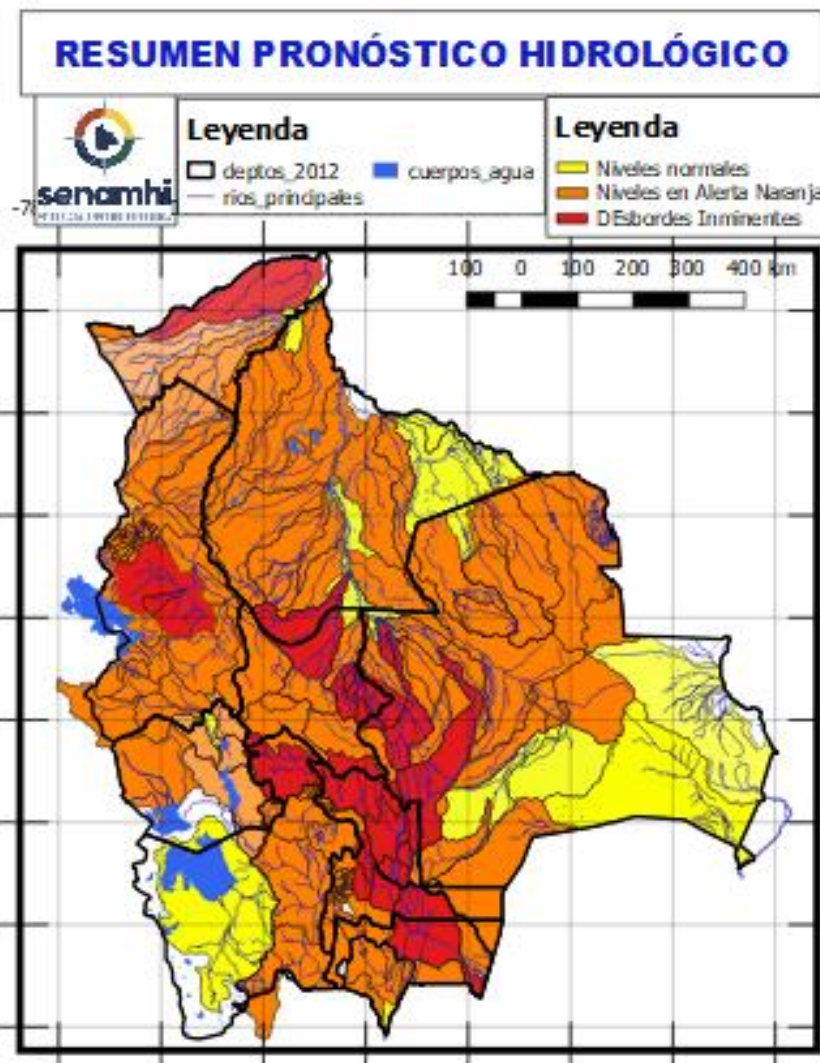

21 al 23, 24 al 28, 29 marzo al 01, 01 al 03 ABRIL

### LA PAZ

RIO	MUNICIPIO
Piquendo	Alto Beni
	y poblaciones cercanas
Quiquibey	Quiquibey
	y poblaciones cercanas
Hondo	Carretera Ixiamas-San Buenaventura
Alto beni y afluentes secundarios	Covendo
	Palos Blancos
	Sapecho
	Pacollo
	Cedro Mayo
y comunidades cercanas	
Kaka	Mayaya
	Teoponte
	El Triunfo
	y comunidades cercanas
Tuichi	Pelechuco
	Comunidades cercanas
	Cuenca entera

Ascensos de cuidado



Probables Ascensos : 21 al 23, 24 al 28, 29/03 al 01, 01 al 03 /04/2025



21 al 23, 29 marzo al 01, 01 al 03 ABRIL	
LA PAZ	
RIO	MUNICIPIO
Mapiri (y afluentes secundarios)	Apolo
	Camata
	Aten
	Irimo
	Mocomo
	Curva
	Sorata
	Chuma
	Comabaya
	Quiabaya
	Guanay
	Angosto Quercano
	Santa Rosa de Mapiri
	Mapiri y poblaciones cercanas
Tipuani (y afluentes secundarios)	Tipuani
	Cangallí
	Chima
	Bartolo
	y comunidades cercanas

Ascensos de cuidado

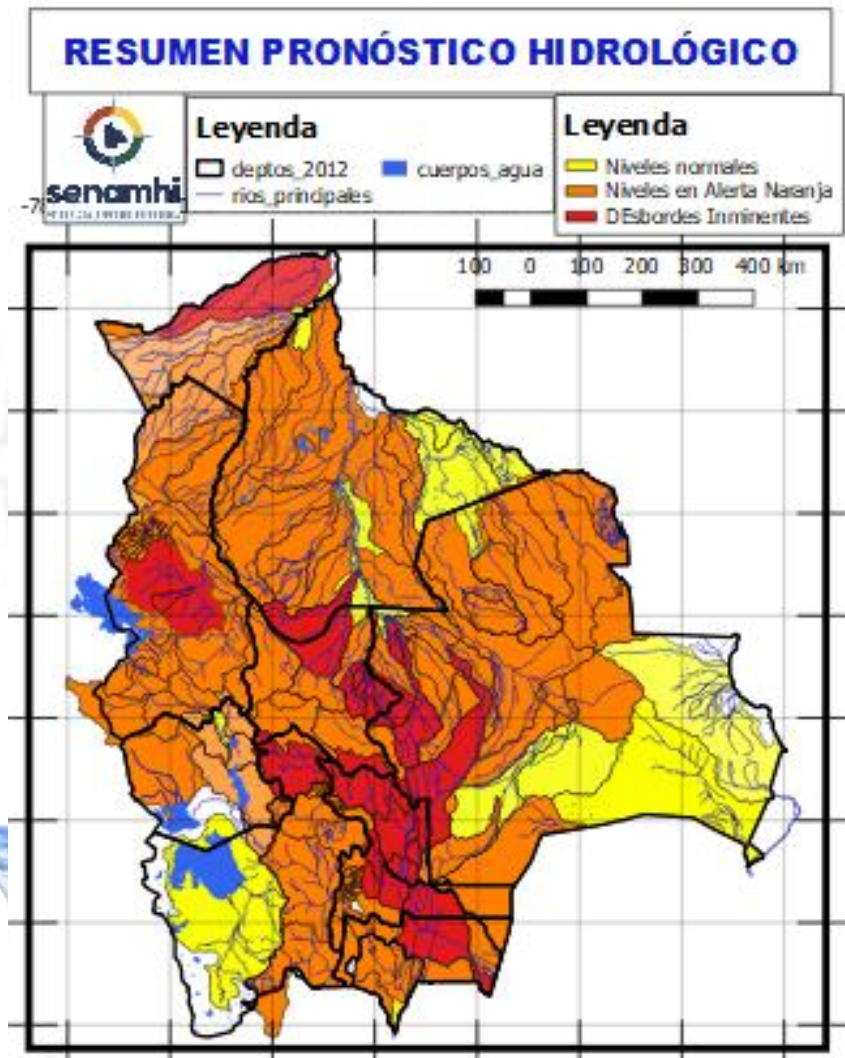

24 al 28 MARZO	
LA PAZ	
RIO	MUNICIPIO
Mapiri (y afluentes secundarios)	Apolo
	Camata
	Aten
	Irimo
	Mocomo
	Curva
	Sorata
	Chuma
	Comabaya
	Quiabaya
	Guanay
	Angosto Quercano
	Santa Rosa de Mapiri
	Mapiri y poblaciones cercanas
Tipuani (y afluentes secundarios)	Tipuani
	Cangallí
	Chima
	Bartolo
	y comunidades cercanas

Ascensos de cuidado

**Probables Ascensos : 21 al 23, 24 al 28, 29/03 al 01, 01 al 03 /04/2025**

21 al 24, 25 al 28 marzo, 01 al 03 ABRIL	
LA PAZ	
RIO	MUNICIPIO
Irpavi	Irpavi
	Arunta
	y comunidades cercanas
Achumani	Achumani y zonas aledañas
Chokeyapu	Plan Autopista y zonas Cuenca baja
Orkhohajhuira	Cuenca Alta y Baja
Huayña Jahuira	Avenida Costanera
Pasajahuira	Av. Los Sargentos Zona Sur
La Paz	La Paz Ciudad- Zona Sur
La Paz	Jupapina
	Unidad Educativa Jupapina
	Ananta
	Umamanta
	Mecapaca
	Palomar
	Huaricana
	Zona Zona
	Lurata
	Wichupampa
	Cairoma
y poblaciones cercanas	
Jinchupalla	Llojeta
Achocalla	Llojeta
	Achocalla

Ascensos Cabeceras y aguas debajo de toda la cuenca

Estado Normal Estado de Alerta Estado de Inundación

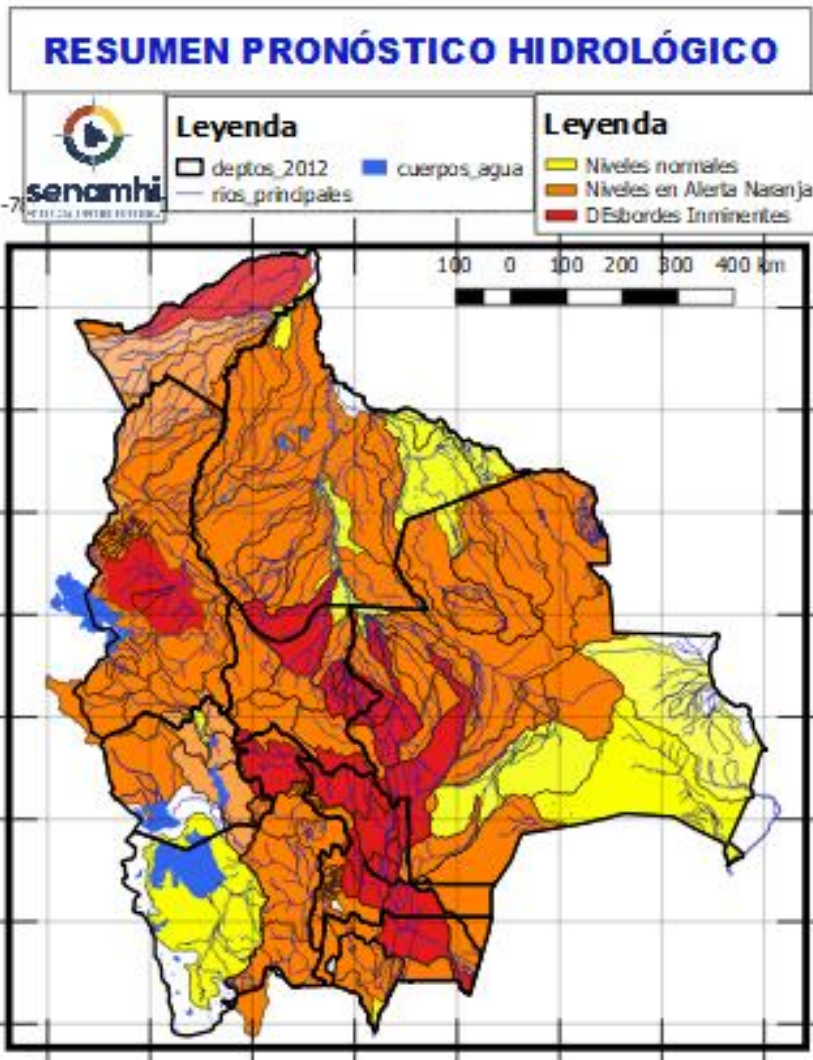

19 al 21, 21 al 23, 24 al 28, 29 marzo al 01, 01 al 03 ABRIL	
LA PAZ	
RIO	MUNICIPIO
Beni	San Buenaventura
	y poblaciones cercanas aguas arriba y abajo

Ascensos progresivos de cuidado

19 al 21, 21 al 23, 24 al 27, 27 al 30 MARZO	
LA PAZ	
RIO	MUNICIPIO
Toromonas	Comunidades cercanas
Madre de Dios	Chivé
	Comunidades cercanas
Manuripi	Poblaciones cercanas
Enatahua	Poblaciones cercanas
19 al 21, 21 al 23, 24 al 27, 27 al 30 MARZO	
LA PAZ	
RIO	MUNICIPIO
Quendeque	Poblaciones cercanas
Tequeje	Ixiamas
Hondo ó Erasama	Apolo
	y comunidades cercanas
Cuñada	Carretera Ixiamas-San Buenaventura
	y poblaciones cercanas

Ascensos progresivos de cuidado

Ascensos progresivos de cuidado



## Probables Ascensos: 19 al 22, 24 al 28, 29/03 al 01/04/2025

Estado Normal      Estado de Alerta      Estado de Inundación

19 al 22, 24 al 28, 29 marzo al 01 ABRIL		Ascensos repentinos
LA PAZ		
RIO	MUNICIPIO	
Suches	Escoma	
	Ulla Ulla	
	y comunidades cercanas	
19 al 22, 24 al 28, 29 marzo al 01 ABRIL		Ascensos progresivos de cuidado
LA PAZ		
RIO	MUNICIPIO	
Catari	Pucarani	
	Chojña Collo	
	Río Seco y poblaciones cercanas	
Keka Jahuirá	Achacachi	
	Sorata	
	y comunidades cercanas	
19 al 22, 24 al 28, 29 marzo al 01 ABRIL		Ascensos progresivos de cuidado
LA PAZ		
RIO	MUNICIPIO	
Desaguadero	San Andrés de Machaca y comunidades cercanas	
	Jacha Jahuirá	
Khala Jahuirá	poblados cercanos	
Kheto	Sica sica	
Mauri	poblados cercanos	

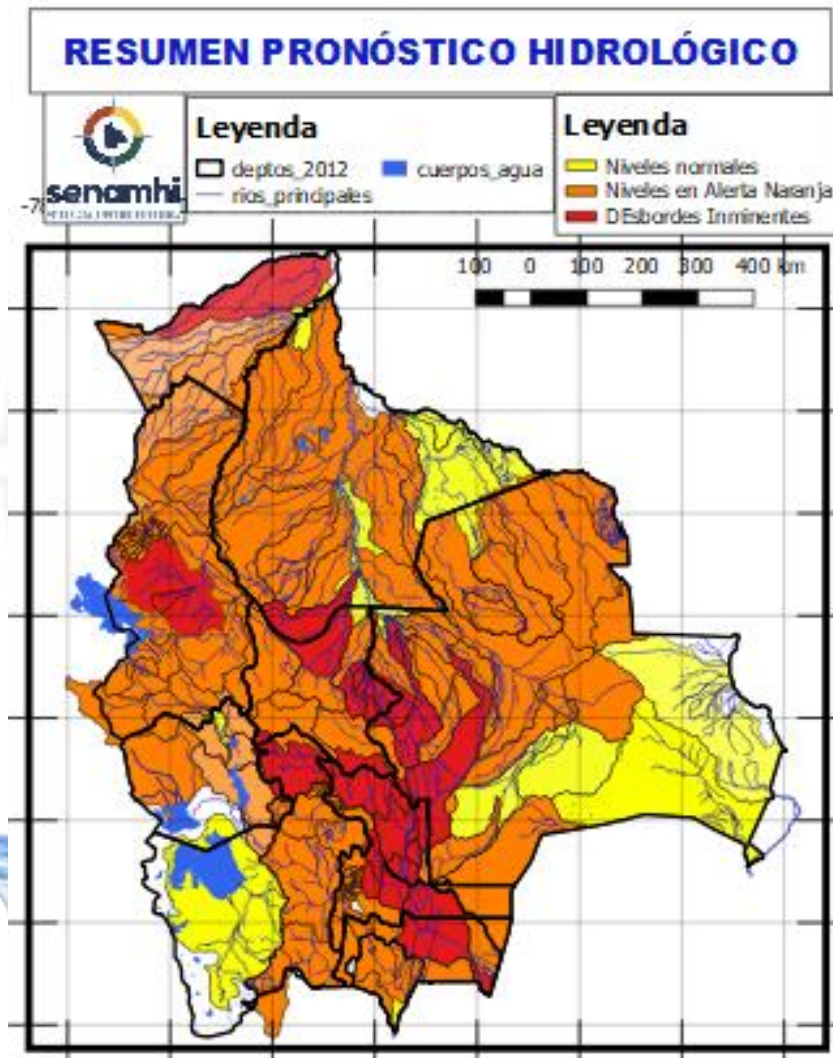

18 al 22, 25 al 27, 29 al 31 MARZO		Ascensos progresivos de cuidado
ORURO		
RIO	MUNICIPIO	
Aroma	Toledo y comunidades cercanas	
	Paria	Paria
Huarina	Huarina	
Juchus Jahuirá	Puente Aroma y comunidades cercanas	
	Desaguadero	Puente Carasila y comunidades cercanas
18 al 22, 25 al 27, 29 al 31 MARZO		Ascensos Progresivos de cuidado
ORURO		
RIO	MUNICIPIO	
Lauca	Turco	
	Centro Berlín	
	y comunidades cercanas	

## Probables Ascensos : 19 al 21, 21 al 23, 24 al 27, 27 al 30/03/2025

Estado Normal      Estado de Alerta      Estado de Inundación

19 al 21, 21 al 23, 24 al 27, 27 al 30 MARZO PANDO		Ascensos Progresivos de cuidado
RIO	MUNICIPIO	
Acre	Iñaparí y comunidades cercanas	
Acre	San Pedro de Bolpebra, Bolpebra, San Miguel de Machinerí, Puerto Yaminawa y Nohaya	
Acre	Cobija Y comunidades cercanas	
Arroyo Bahía	Zona Petrolera y Distritos cercanos	
19 al 21, 21 al 23, 24 al 27, 27 al 30 MARZO PANDO		Ascensos Progresivos de cuidado
RIO	MUNICIPIO	
Tahuamanu	Porvenir Filadelfia y poblaciones cercanas	
Madre de Dios	Chivé El Sena y comunidades cercanas	
Manuripi	Y comunidades cercanas	

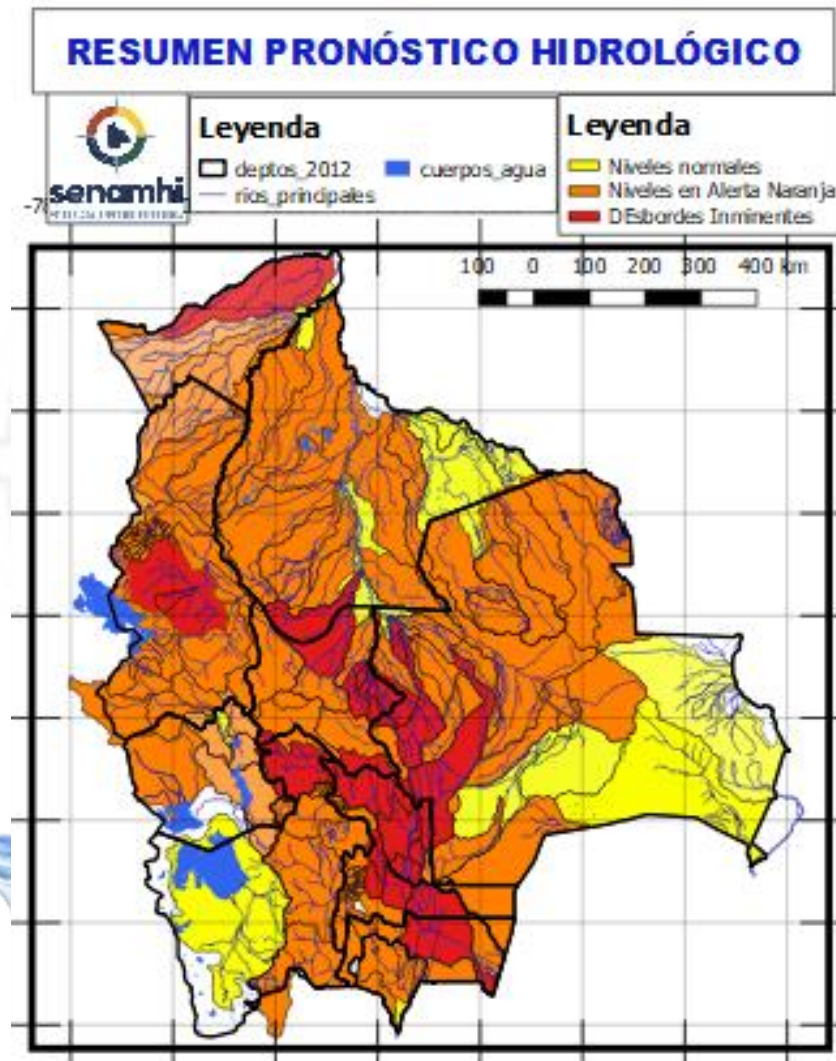

19 al 21, 21 al 23, 24 al 27, 27 al 30 MARZO PANDO		Ascensos Progresivos de cuidado
RIO	MUNICIPIO	
Abuná	Comunidades cercanas	
Negro	Poblaciones cercanas	
Rapirrán	Comunidades cercanas	
19 al 21, 21 al 23, 24 al 27, 27 al 30 MARZO PANDO		Ascensos Progresivos
RIO	MUNICIPIO	
Beni	Peña Amarilla	
	Fortaleza	
	Blanca Flor	
	Gonzalo Moreno	
	Riberalta	
Cachuela Esperanza Y poblaciones cercanas		



# HUMEDAD ACTUAL EN EL SUELO

Descarga correspondiente al 15-03-2025

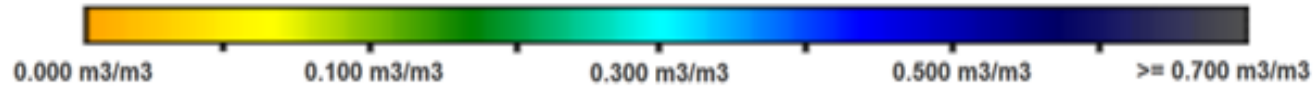

## SUPERFICIAL

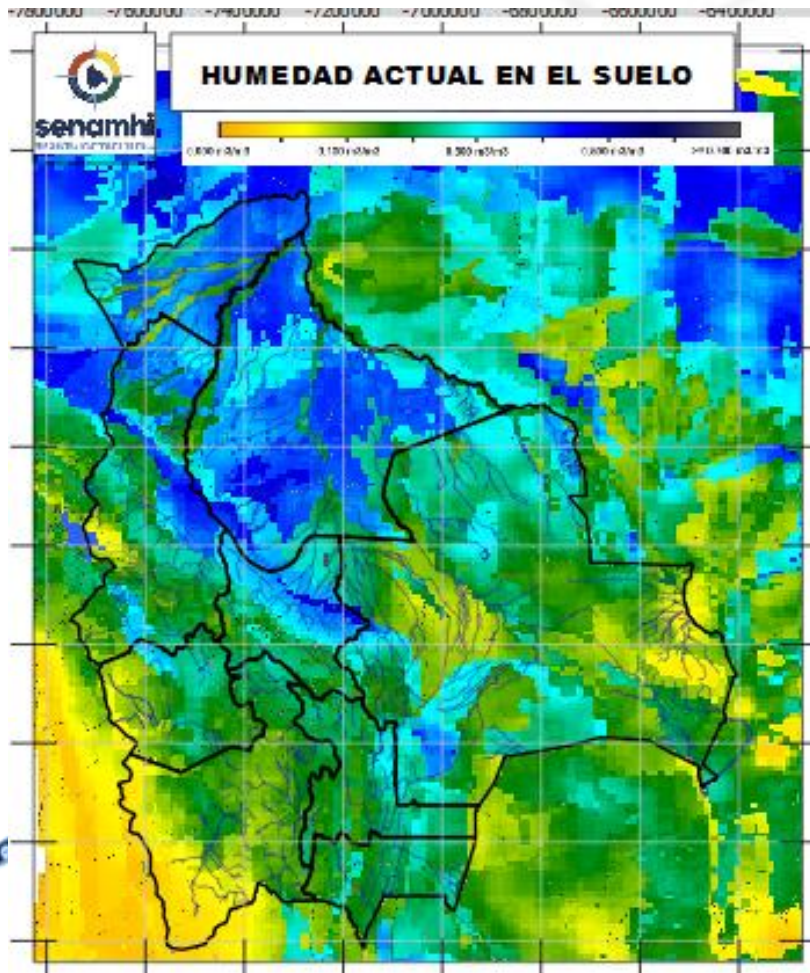

## RADICULAR

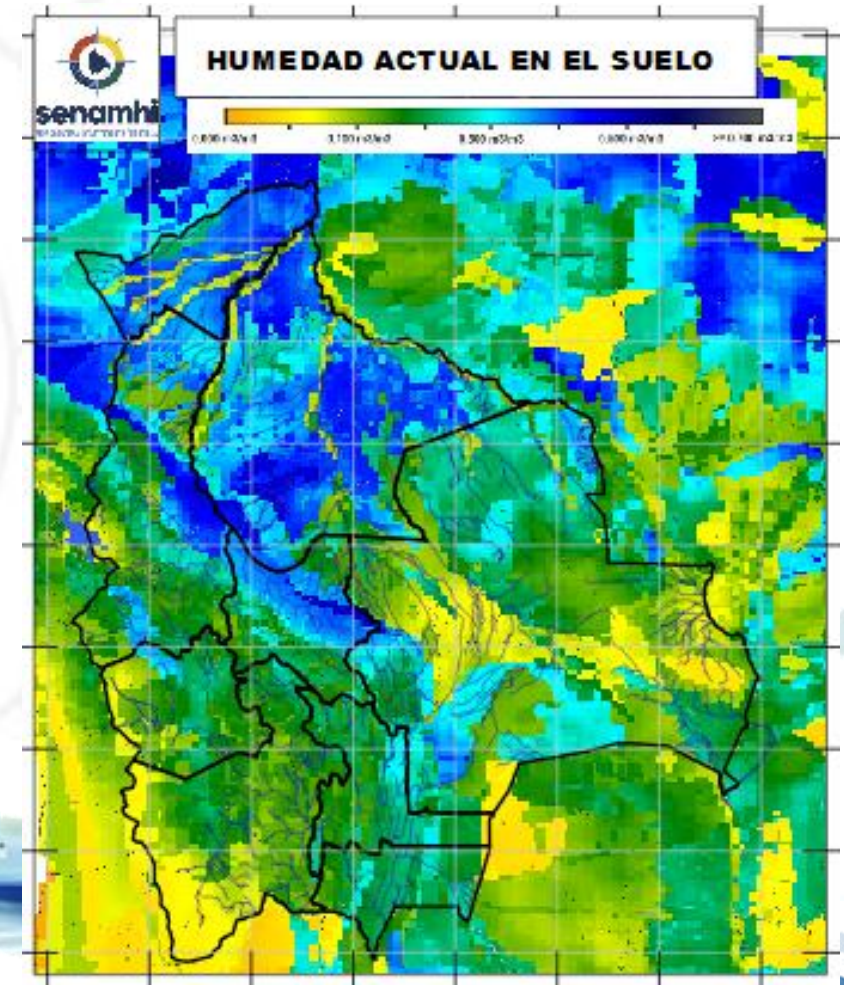

**SUPERFICIAL:** A 5 centímetros de profundidad del suelo  
**RADICULAR:** A 1 metro de profundidad del suelo

*Senamhi, Miércoles 19 de marzo de 2025*