



RESUMEN

BOLETÍN DE PRONÓSTICO HIDROLÓGICO



DEL 05 AL 21 MARZO DE 2025

Unidad de Análisis y Pronósticos Hidrológicos

Ministerio de Medio Ambiente y Agua
Servicio Nacional de Meteorología e Hidrología

Dirección de Hidrología
SENAMHI - BOLIVIA

Senamhi, Miércoles 05 de marzo de 2025

AVISOS DE ALERTA HIDROLÓGICA NARANJA No. 12 y 13 /2025

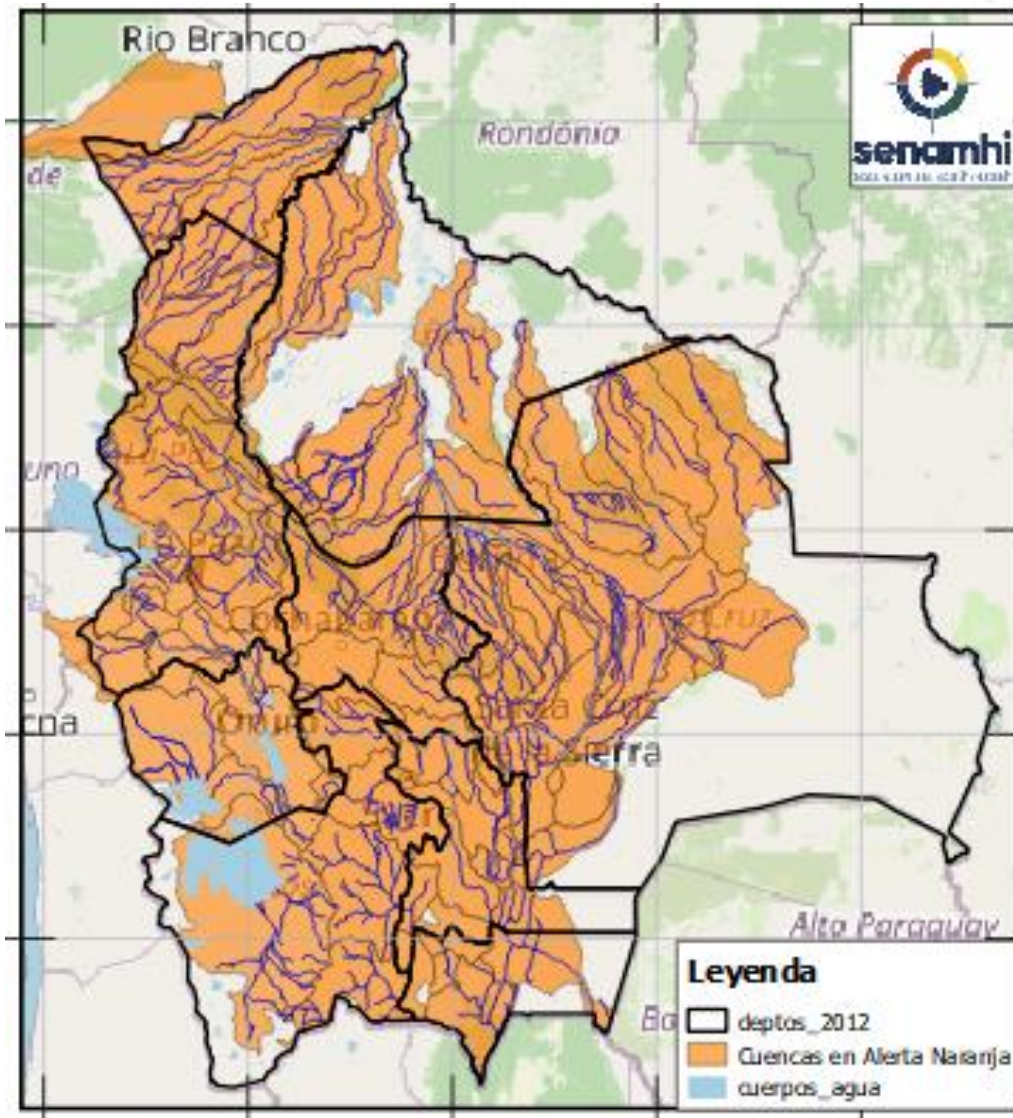

IMPORTANTE:

RECUERDE ESTAMOS EN ALERTA HIDROLÓGICA DEL 05 al 14 marzo

Crecidas significativas de los ríos del 28 al 01, 02 al 04, 04 al 08, 09 al 14 marzo en: Tarija, Chuquisaca, Potosí, Oruro, Cochabamba, Beni, La Paz, Pando, Santa Cruz.

No camine cerca de los ríos mencionados para ambas alertas 12 y 13 durante el periodo de alerta Hidrológica

Mayor especificación en:
www.senamhi.gob-bo

RESUMEN DEL BOLETÍN DE PRONÓSTICO HIDROLÓGICO

Probables Ascensos: 06 al 08, 08 al 11, 12 al 16, 17 al 20/03/2025

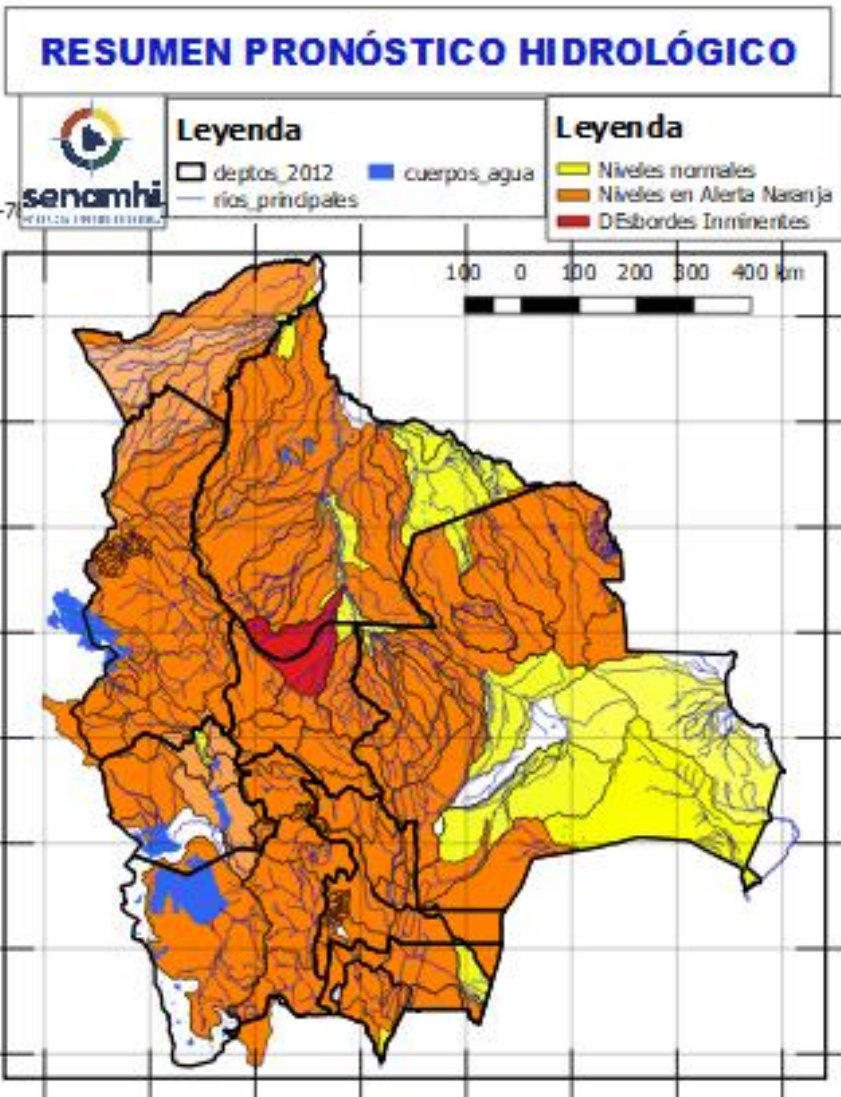

- Ascensos del 05 al 09, 09 al 11, 12 al 17, 18 al 21 marzo en: Santa Cruz, Cochabamba, La Paz, Pando, Beni, el desarrollo se encuentra en las que siguen.
- Ascensos del 05 al 08, 08 al 10, 11 al 14 marzo en: Tarija, Chuquisaca, Potosí, Oruro y La Paz Altiplano el desarrollo se encuentra en las que siguen.

IMPORTANTE:
Crecidas significativas del 12 al 16 marzo en: Tarija, Chuquisaca, Potosí, Oruro, Cochabamba, Beni, La Paz, Pando, Santa Cruz.
POSIBLE ALERTA HIDROLÓGICA

- NOTA:**
- **Cualquier cambio se dará a conocer en el tiempo más prudente posible.**
 - La delimitación es a nivel de Sub-Cuencas



Probables Ascensos: **06 al 08, 08 al 11, 12 al 16, 17 al 20/03/2025**

Estado Normal Estado de Alerta Estado de Inundación

06 al 08, 08 al 11, 12 al 16, 17 al 20 MARZO		Ascensos cerca a los niveles de seguridad
TARIJA		
RIO	MUNICIPIO	
Guadalquivir (y afluentes secundarios)	San Mateo	
	Monte Sur	
	Tucumilla	
	Lazaredo	
	Cachimayu	
Sola	Obrajes, Temporal y zonas cercanas	
	San andrés de Sola y poblados cercanos	
Quebrada del Monte	Zona Vibora Negra y poblaciones cercanas	
06 al 08, 08 al 11, 12 al 16, 17 al 20 MARZO		Ascensos cerca a los niveles de seguridad
TARIJA		
RIO	MUNICIPIO	
Bermejo y afluentes secundarios	Aguas Blancas	
	Bermejo	
	Paional	
	Entre Ríos	
	Salinas	
	Loma Alta	
	Cañitas	
	Emborozu	
	La Mamora	
	Padcaya	
	Yacuiba	
	y Comunidades cercanas	
	Salinas	Poblados cercanos

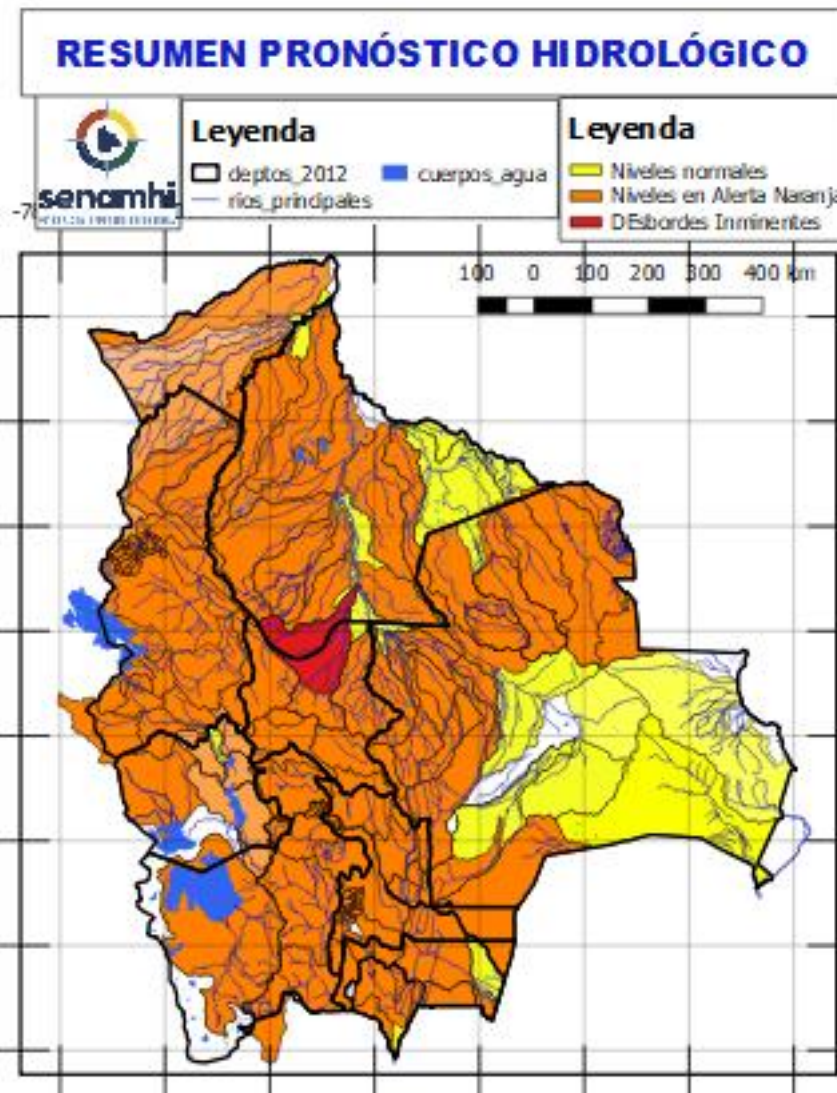

06 al 08, 08 al 11, 12 al 16, 17 al 20 MARZO		Obs.
TARIJA		
RIO	MUNICIPIO	Ascensos
San Juan del Oro	El Molino	
	Yunchará	
	y Comunidades cercanas	
06 al 08, 08 al 11, 12 al 16, 17 al 20 MARZO		Ascensos cerca de los niveles de seguridad
TARIJA		
RIO	MUNICIPIO	
Pilaya	San Josesito	
	y comunidades cercanas	
06 al 08, 08 al 11, 12 al 16, 17 al 20 MARZO		
Pilcomayo	Puente Aruma	
	Villa Montes	
	Puesto Uno	
	Yacuiba	
	Ibibobo	
	La Esmeralda	
	La Victoria	
y Comunidades cercanas		

Probables Ascensos: 05 al 08, 08 al 10, 11 al 14, 14 al 16, 17 al 20/03/2025

05 al 08, 08 al 11, 12 al 16, 17 al 20 MARZO		Ascensos de cuidado
CHUQUISACA		
RIO	MUNICIPIO	
Chinimayu	Palca Grande	
	Cueva Pampa	
	Camargo	
	Comunidades cercanas	
Achuma	Villa Abecia	
	y poblados cercanos	
05 al 08, 08 al 10, 11 al 14, 14 al 16, 17 al 19 MARZO		Ascensos Repentinos de cuidado
CHUQUISACA		
RIO	MUNICIPIO	
Quirpirchaca	Sucre	
	y poblados cercanos	
05 al 08, 08 al 10, 11 al 14, 14 al 16, 17 al 19 MARZO		Ascensos Repentinos de cuidado
Chico	Chuqui Chuqui	
	Poblaciones cercanas	
Presto	Presto	
	y Comunidades cercanas	
Ravelo	Ravelo	
	y comunidades cercanas	
Potolo	Potolo	
	y comunidades cercanas	
Cachimayu	Chaunaca	
	y comunidades cercanas	
08 al 11, 12 al 16, 17 al 20 MARZO		Ascensos repentinos de cuidado
Tomina	Tomina	
	Comunidades cercanas	
Azero	El Villar	
	Comunidades cercanas	
Pescado	Villa Serrano	
	Comunidades cercanas	
Zudañez	Zudañez	
	y comunidades cercanas	

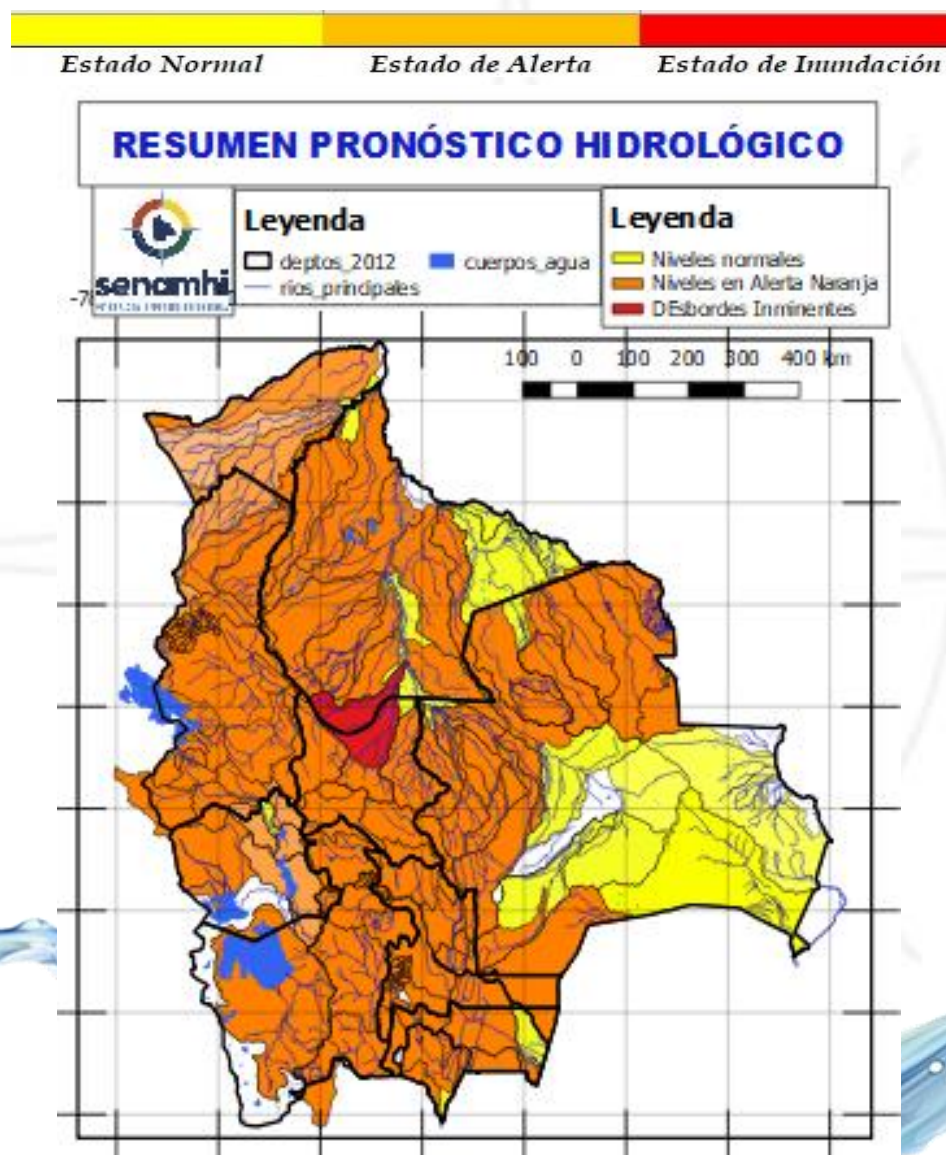

08 al 11, 12 al 16, 17 al 20 MARZO		Ascensos de cuidado
CHUQUISACA		
RIO	MUNICIPIO	
Pilcomayo	Azurduy	
	Yamparaez	
	Talula	
	Viña Quemada y comunidades cercanas	
08 al 11, 12 al 16, 17 al 20 MARZO		Ascensos repentinos de cuidado
CHUQUISACA		
RIO	MUNICIPIO	
Parapetí	Azurduy	
	San Pablo de Huacareta	
	Monteagudo y comunidades cercanas	
Cuevo	Cuevo y comunidades cercanas	
08 al 11, 12 al 16, 17 al 20 MARZO		Ascensos de cuidado
Machareti	Machareti	
	y comunidades cercanas	
Huacaya	Huacaya y poblados cercanos	

Probables Ascensos : 05 al 08, 08 al 10, 11 al 13, 18 al 20/03/2025

05 al 08, 08 al 10, 11 al 14, 14 al 16, 17 al 19 MARZO		Ascensos repentinos de cuidado
POTOSÍ		
RIO	MUNICIPIO	
Chayanta	Yusfaya	
	Chayanta y Comunidades cercanas	
San Pedro	Paucachi	
	San Pedro y Comunidades cercanas	
Athata	Catavi	
Pacoma	Pocoata	
	y Comunidades cercanas	
05 al 08, 08 al 10, 11 al 14, 14 al 16, 17 al 19 MARZO		Ascensos repentinos de cuidado
POTOSÍ		
RIO	MUNICIPIO	
Potolo	Potolo	
	y Comunidades cercanas	
Ravelo	Ravelo	
	y poblaciones aguas arriba	
Alto Pilcomayo	Tingupaya	
	Tacobamba	
	Tarapaya	
	Yocalla	
	y Comunidades cercanas	
Mataca	Betanzos	
	y poblados cercanos	

02 AL 04, 04 AL 06, 07 AL 12 MARZO		Ascensos progresivos de cuidado
POTOSÍ		
RIO	MUNICIPIO	
Grande del Río Lipez	San Agustín	
	San Pedro de Quemes	
	Colcha K, Llica	
	y poblaciones cercanas	

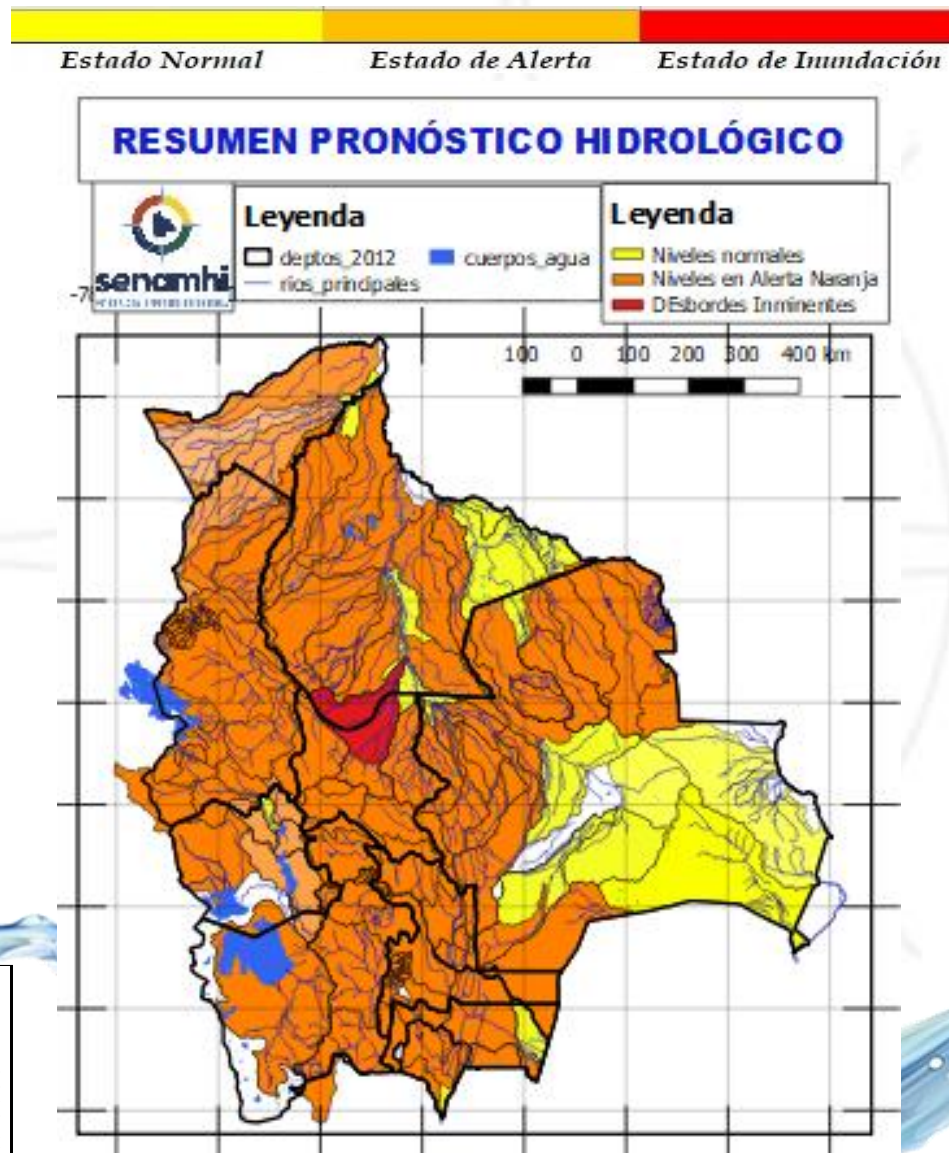

05 al 08, 08 al 10, 11 al 13, 18 al 20 MARZO		Ascensos repentinos de cuidado
POTOSÍ		
RIO	MUNICIPIO	
Río Yura	Challa Pampa	
	Yura	
	Supo Supo	
	y Comunidades cercanas	
Vitichi	Vitichi	
	y poblados cercanos	
Tumúsla	Tumúsla	
	Ketacochi	
	Toropalca	
	Checochi	
	Comunidades cercanas	
Caiza	Caiza	
	y poblados cercanos	
Cotagaita	Atocha	
	Cotagaita	
	y comunidades cercanas	
Atocha	Comunidades cercanas	
05 al 08, 08 al 10, 11 al 13, 18 al 20 MARZO		Ascensos repentinos de cuidado
POTOSÍ		
RIO	MUNICIPIO	
Tupiza	San Vicente	
	Oploca	
	Tupiza	
	y distritos cercanos	
Quebrada San Antonio	Distritos cercanos	
Quebrada Remedios	Distritos cercanos	

RESUMEN DEL BOLETÍN DE PRONÓSTICO HIDROLÓGICO

Probables Ascensos: 07 al 09, 09 al 11, 14 al 16, 18 al 20/03/2025



07 al 09, 09 al 11, 14 al 16, 18 al 20 MARZO		Ascensos progresivos de cuidado
SANTA CRUZ		
RIO	MUNICIPIO	
Pirai	Bermejo	
	La Angostura	
	La Bélgica	
	Santa Cruz de la Sierra	
	Puente Urubó	
	Samaipata	
	La Guardia	
	El Torno	
	Porongo	
	Warnes	
	Montero	
	San Pedro	
	Santa Rosa del Sara	
	Cuatro Ojos	
Callejas	Poblaciones cercanas	
Pantano	Poblaciones cercanas	
07 al 09, 09 al 11, 14 al 16, 18 al 20 MARZO		Ascensos progresivos de cuidado
SANTA CRUZ		
RIO	MUNICIPIO	
Grande	Abapó	
	Juntas	
	Cabezas	
Grande	Pailón	
	El Carmen	
	Cuatro Cañadas	
	Okinawa	
	San Julian	
Y poblaciones cercanas		

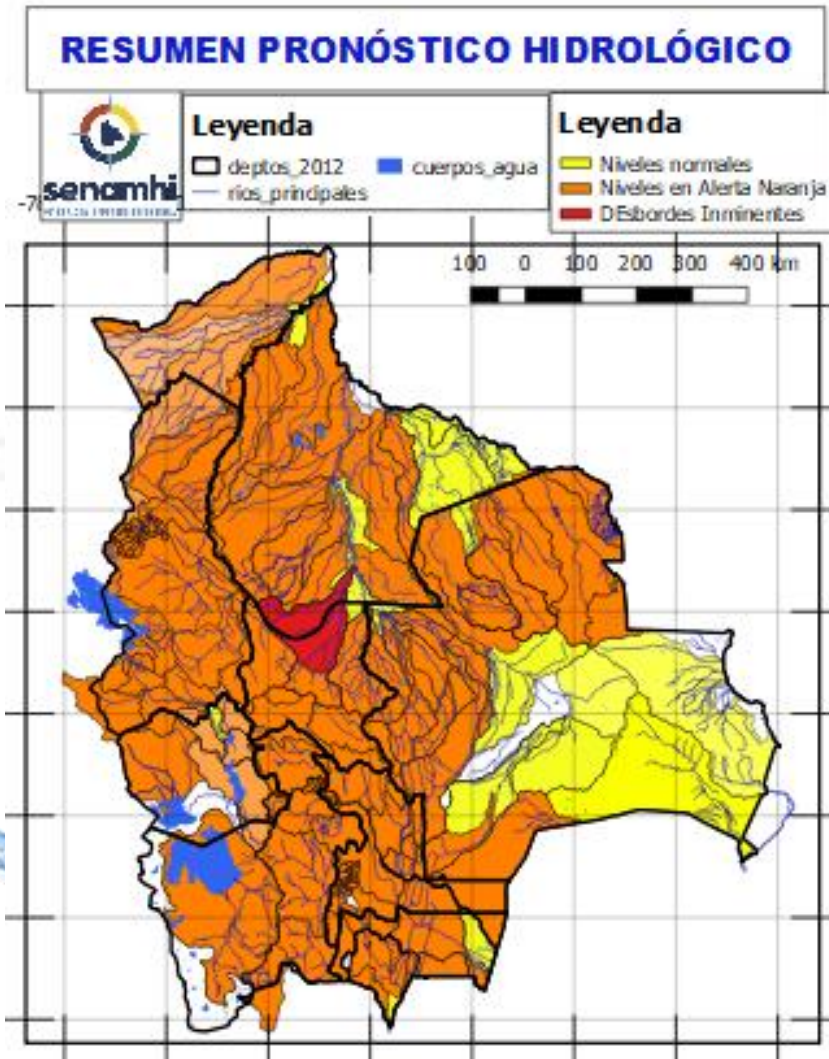

07 al 09, 09 al 11, 14 al 16, 18 al 20 MARZO		Obs.
SANTA CRUZ		Ascensos progresivos de cuidado
RIO	MUNICIPIO	
Ichilo	San Juan Campo Victoria	
	Yuracare Mojeño	
	San Germán	
	Avaroa Molle	
	Villa Rosario	
	Barranca General Román	
	Y Comunidades cercanas	
Yapacaní	Los Pozos	
	Carumá	
	Mairana	
	Quirusillas	
	Trigal	
	Yapacani-Disperso	
	Pampa Grande	
	San Juan de Yapacaní	
Surutu	Buena Vista	
	San Carlos	
Y Comunidades cercanas		

RESUMEN DEL BOLETÍN DE PRONÓSTICO HIDROLÓGICO

Probables Ascensos: 07 al 09, 09 al 11, 14 al 16, 18 al 21/03/2025

07 al 09, 09 al 11, 14 al 16, 18 al 20 MARZO		Ascensos progresivos de Ciudad
SANTA CRUZ		
Parapeti	Charagua	
	Camiri	
	Y Comunidades cercanas	
SANTA CRUZ		
05 al 08, 08 al 11, 11 al 13, 14 al 16, 18 al 20 MARZO		Ascensos progresivos de Ciudad
RIO	MUNICIPIO	
Sapocó	Concepción	
	Limoncito	
	San Andrés	
	El Porvenir	
	Y Comunidades cercanas	
Uruguayito	Monte Olivo	
	Santa Rita	
	San Miguelito de La Cruz	
	Estancia Uruguayito y poblaciones cercanas	
Blanco	Concepción	
	Urubicha	
	San Javier	
	y poblaciones cercanas	
Paraguá	San Ignacio de Velásco	
	Embalse Guapomó	
	Y Comunidades cercanas	
San Martín	San Martín	
	Embalse Sapocó	
	Y Comunidades cercanas	
Itenez Norte	Poblaciones cercanas	
Itenez Sur	Poblaciones cercanas	

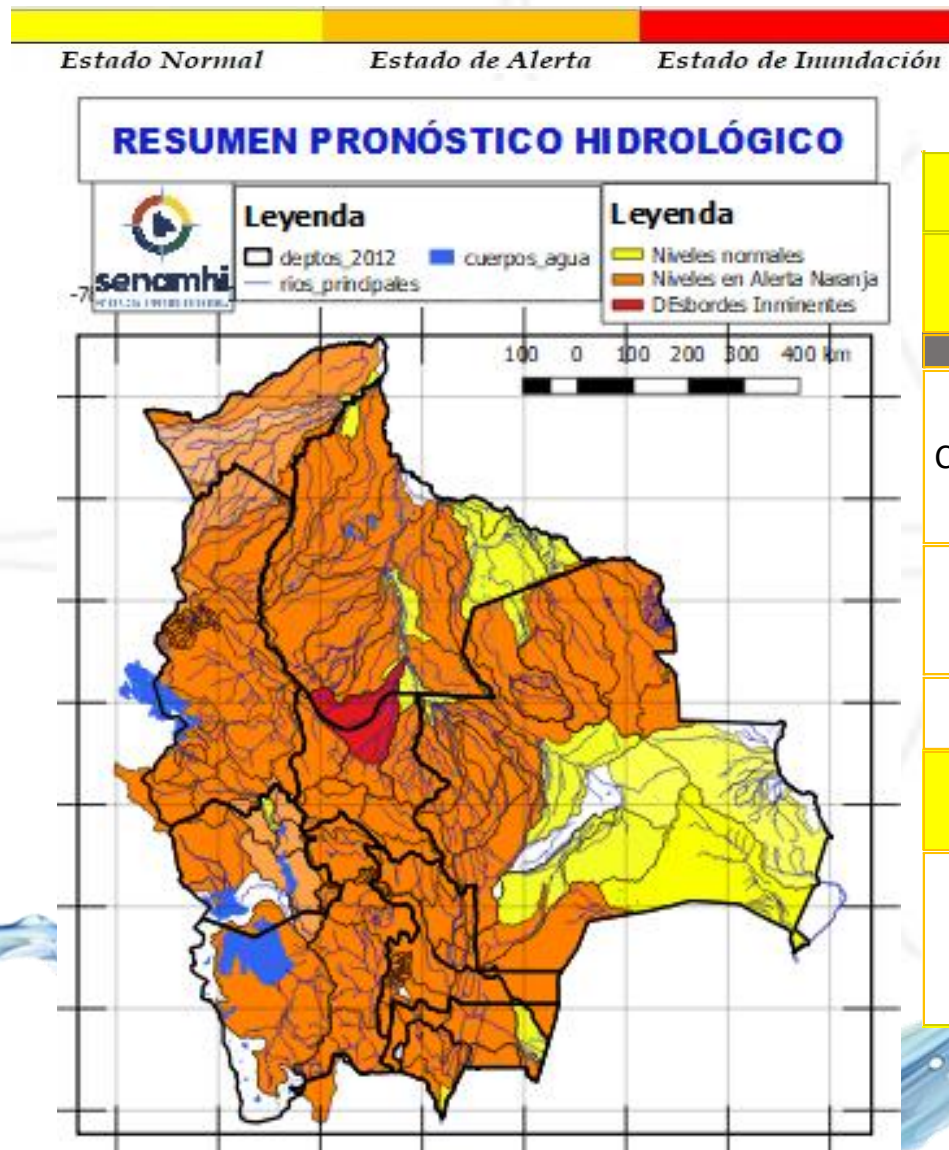

SANTA CRUZ		Ascensos
10 al 12, 13 al 15, 19 al 21 MARZO		
RIO	MUNICIPIO	
Curichi Grande	Candelaria	
	San Fernando	
	San Matias	
	Y Comunidades cercanas	
Tucabaca	Roboré	
	El Carmen Rivero Torrez	
	Y Comunidades cercanas	
San Miguel	Poblaciones cercanas	
08 al 09, 10 al 12, 13 al 15, 19 al 21 MARZO		
Cáceres	Puerto Suarez	
	Puerto Quijarro	
	Corumba	
	Y Comunidades cercanas	

Probables Ascensos : 05 al 07, 07 al 09, 09 al 11, 12 al 14, 14 al 17, 18 al 20/03/2025



05 al 07, 07 al 09, 09 al 11, 12 al 14, 14 al 17, 18 al 20 MARZO		Obs.	
BENI			
RIO	MUNICIPIO	Ascensos progresivos de cuidado	
Sécore	Comunidades cercanas		
Isiboro	Gundonovia Y Comunidades cercanas		
Tijamuchi	San Lorenzo de Moxos Y Comunidades cercanas		
Apere	El Perú		
	San Borjita Y Comunidades cercanas		
San Pablo	San Pablo		
	Y Comunidades cercanas		
05 al 07, 07 al 09, 09 al 11, 12 al 14, 14 al 17, 18 al 20 MARZO			
Ibaré	Loma Suarez		Ascensos
	Puerto Almacén Y Comunidades cercanas		
	05 al 07, 07 al 09, 09 al 11, 12 al 14, 14 al 17, 18 al 20 MARZO		
BENI			
RIO	MUNICIPIO	Ascensos progresivos de cuidado	
Hondo	Carretera Yucumo-Rurrenabaque Y Comunidades cercanas		
Maniqui	San Borja		
	Cosincho Y Comunidades cercanas		
Rápulo	Cosincho		
	La Embocada, La Cruz Comunidades cercanas		
Yacuma	Santa Ana de Yacuma		
	Santa Rosa de Yacuma Y Comunidades cercanas		
05 al 07, 07 al 09, 09 al 11, 12 al 14, 14 al 17, 18 al 20 MARZO			
Mamoré	Loreto	Ascensos progresivos de cuidado	
	Camiaco		
	Puerto Varador		
	Puerto GERALDA		
	Trinidad		
	San Javier		
05 al 07, 07 al 09, 09 al 11, 12 al 14, 14 al 17, 18 al 20 MARZO			
Mamoré	Puerto Siles	Ascensos progresivos de cuidado	
	Guayaramerín		
	Y Comunidades cercanas		

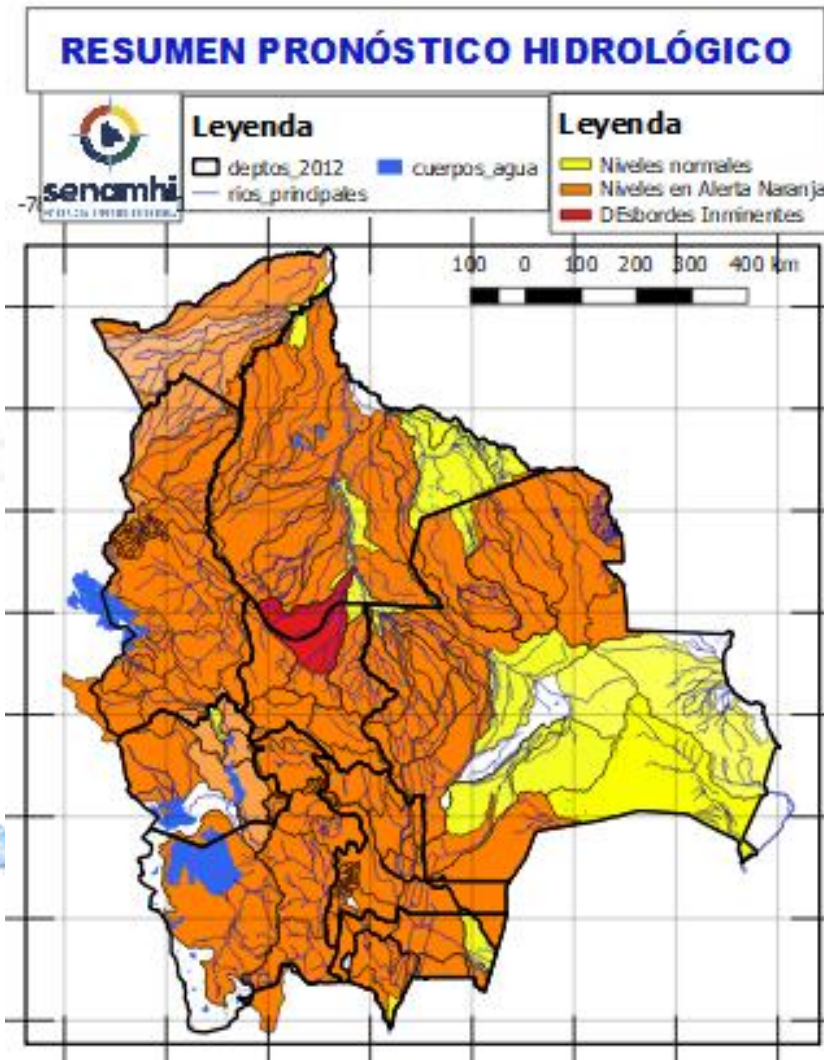

05 al 07, 07 al 09, 09 al 11, 12 al 14, 14 al 17, 18 al 20 MARZO		Ascensos progresivos de cuidado
BENI		
RIO	MUNICIPIO	
Machupo	San Ramón	
	San Joaquín Y Comunidades cercanas	
Blanco	Bella Vista	
	Y Comunidades cercanas	
Iténez	San Juan de Puerto Ustaréz	
	Y Comunidades cercanas	
Blanco	Buena Vista	
	Y Comunidades cercanas	
Itonama	Puerto la Garita	
	Magdalena	
	Camino de acceso	
	Y Comunidades cercanas	
05 al 08, 09 al 11, 12 al 16, 18 al 20 MARZO		
BENI		
RIO	MUNICIPIO	Ascensos progresivos de cuidado
Beni	Rurrenabaque San Buenaventura	
06 al 11, 12 al 15, 19 al 21 MARZO		
Beni	Peña Amarilla	Ascensos progresivos de cuidado
	Riberalta	
	Cachuela Esperanza	
	Y Comunidades cercanas	



Probables Ascensos: 05 al 08, 09 al 11, 11 al 13, 14 al 17, 18 al 20/03/2025



05 al 08, 09 al 11, 11 al 13, 14 al 17, 18 al 20 MARZO		Ascensos progresivos de cuidado
COCHABAMBA		
RIO	MUNICIPIO	
Ventiquatro	Nueva Alianza	
	Villa Jordán	
	Y Comunidades cercanas	
Chipiriri	Puerto san Francisco	
	Y Comunidades cercanas	
Eterazama	San Miguel de Isiboro	
	Y Comunidades cercanas	
Ichóa	Ichóa	
	San Ramoncito	
Isiboro	Y Comunidades cercanas	
	San Ignacio	
	Gundonovia	
	San Miguelito de Isiboro	
	Puerto san Francisco	
Y Comunidades cercanas		
COCHABAMBA		Ascensos de cuidado
05 al 08, 09 al 11, 11 al 13, 14 al 17, 18 al 20 MARZO		
RIO	MUNICIPIO	
Chapare	Villa Tunari	
	Chocolatal, Cristal Mayu	
	Paractí	
	Y Comunidades cercanas	
Jatun Mayu	Poblaciones cercanas	
Palca Mayu	Tablas Monte	
	Maica Monte	
	Y Comunidades cercanas	
Santa Elena	Poblaciones cercanas	
Juntas Corani	Chocolatal, Cristal Mayu	
	Poblaciones cercanas	

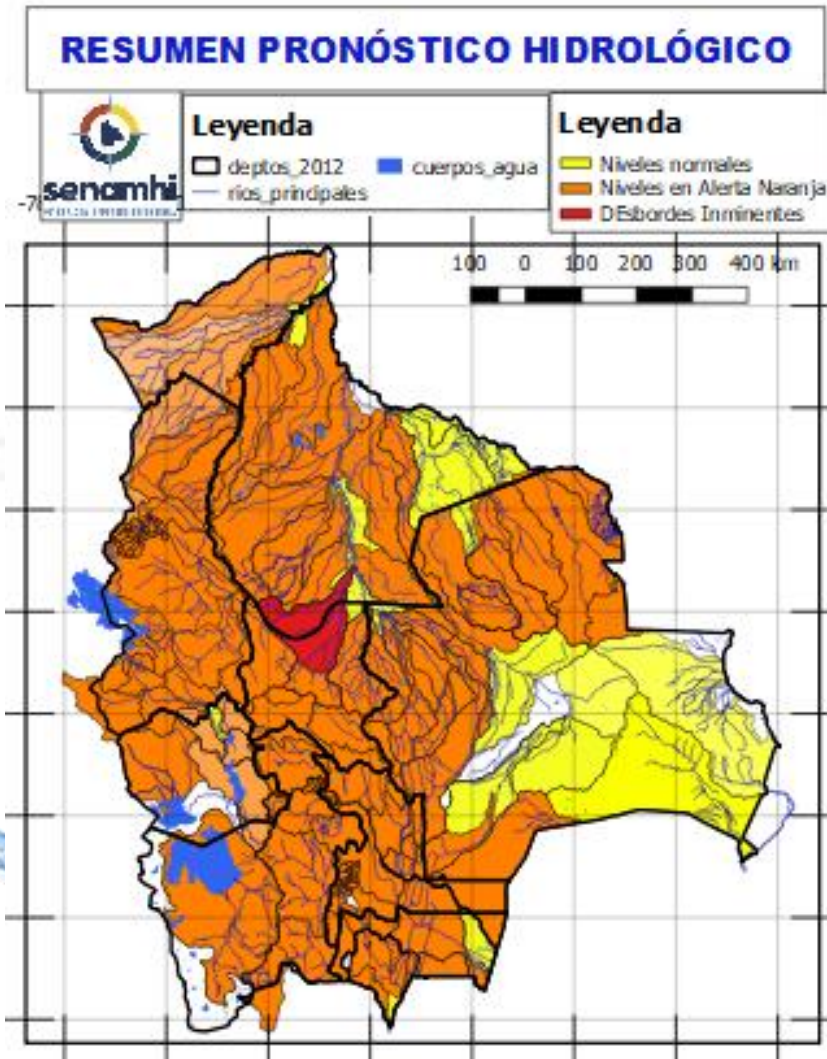

05 al 08, 09 al 11, 11 al 13, 14 al 17, 18 al 20 MARZO		
COCHABAMBA		
RIO	MUNICIPIO	Obs.
Chimoré	Chimoré	Ascensos repentinos de cuidado
	Ayopaya	
	Puerto Aurora	
Ivirgarzama	Ivirgarzama	
	Y Comunidades cercanas	
Magareño	Ivirgarzama	
Sajta	Comunidades cercanas	
Ichilo	Puerto Villarroel	
	Puerto Grethel	
	Entre Rios, Bulu Bulu	
	Y Comunidades cercanas	

Probables Ascensos: 05 al 08, 09 al 11, 11 al 13, 14 al 17, 18 al 20/03/2025

05 al 08, 09 al 11, 11 al 13, 14 al 17, 18 al 20 MARZO
COCHABAMBA

RIO	MUNICIPIO	Obs.
Rocha y afluentes secundarios	Sacaba	Ascensos Repentinos de cuidado
	Colcapirua	
	Tiquipaya	
	Vinto	
	Quillacollo	
	Y poblados cercanos	
Taquiña	Tiquipaya	Ascensos Repentinos de cuidado
	Y zonas cercanas	

05 al 08, 09 al 11, 11 al 13, 14 al 17, 18 al 20 MARZO
COCHABAMBA

RIO	MUNICIPIO	Obs.
Caine	Sacabamba	Ascensos Repentinos de cuidado
	Vila Vila	
	San Vicente	
	Y poblaciones cercanas	
Tapacari	Capinota	Ascensos Repentinos de cuidado
	Y Comunidades cercanas	
Arque	Arque	Ascensos Repentinos de cuidado
	Bolivar	
	Capinota	
Sichez	Cliza	Ascensos Repentinos de cuidado
	y poblaciones cercanas	
Chaky Mayu	Arbieto	Ascensos Repentinos de cuidado
	Y Comunidades cercanas	

Estado Normal Estado de Alerta Estado de Inundación

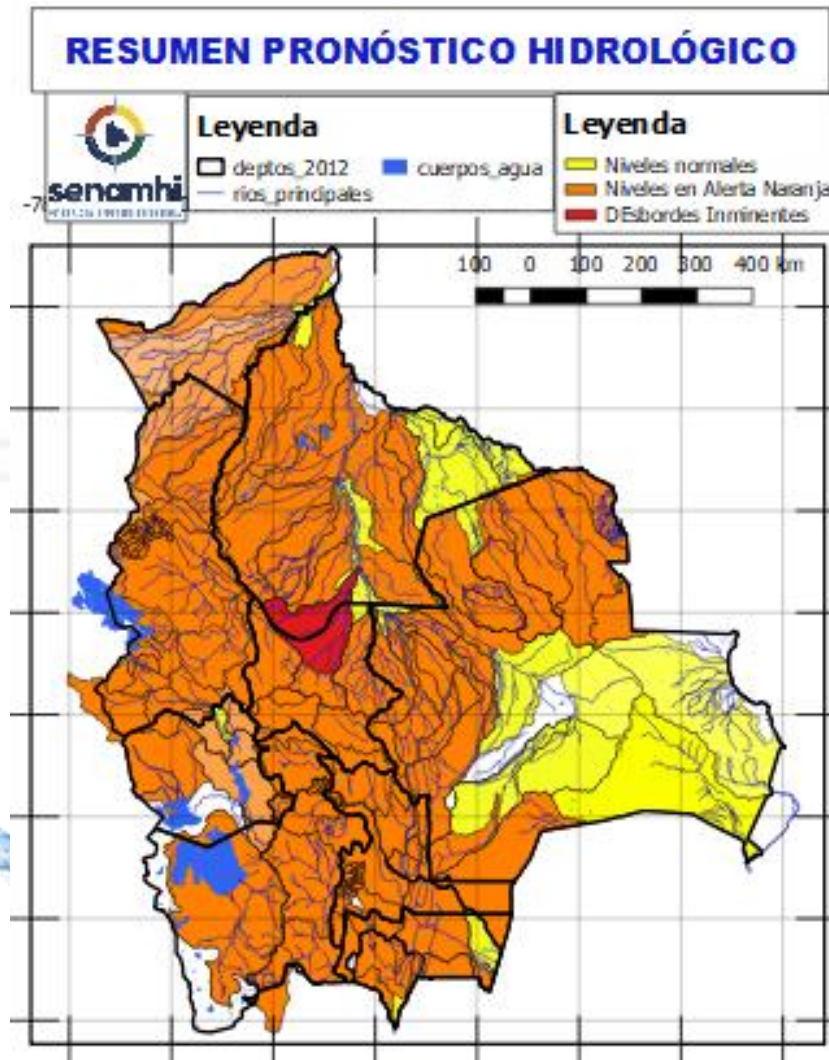

05 al 08, 09 al 11, 11 al 13, 14 al 17, 18 al 20 MARZO
COCHABAMBA

RIO	MUNICIPIO	Obs.
Mizque y afluentes secundarios	Pojo	Ascensos de cuidado
	Totora	
	Comarapa	
	Pocona	
	Vila Vila	
	Aiquile	
	Cuenca Baja	
Y Comunidades cercanas		

Probables Ascensos : 05 al 08, 09 al 11, 12 al 16, 18 al 20/03/2025

05 al 08, 09 al 11, 12 al 16, 18 al 20 MARZO	
LA PAZ	
RIO	MUNICIPIO
Cotacages	Sequerancho
	Inquisivi
	Quime
	Independencia
	Cimarrón
	y comunidades cercanas
05 al 08, 09 al 11, 12 al 16, 18 al 20 MARZO	
Boopi (y afluentes secundarios)	Palca
	La Asunta
	Chulumani
	Tamampaya
Zongo	Cahua
	Zongo
Unduavi	y comunidades cercanas
Taquesi	y comunidades cercanas
Tamampaya	y comunidades cercanas
Solacama	Santiago Tocaróni
	Chulumani
	y comunidades cercanas
Yara	Comunidades cercanas
Coroico (y afluentes secundarios)	Coroico
	Caranavi
	Santa Rita de Buenos Aires
	y comunidades cercanas
05 al 08, 10 al 13, 16 al 18 MARZO	
Luribay	Luribay
	y comunidades cercanas
Miguillas	y comunidades cercanas
Unduavi	y comunidades cercanas
Icható	Inquisivi
	y comunidades cercanas
Solacama	Santiago Tocaróni
	Chulumani
	y comunidades cercanas

Ascensos de cuidado

Ascensos de cuidado

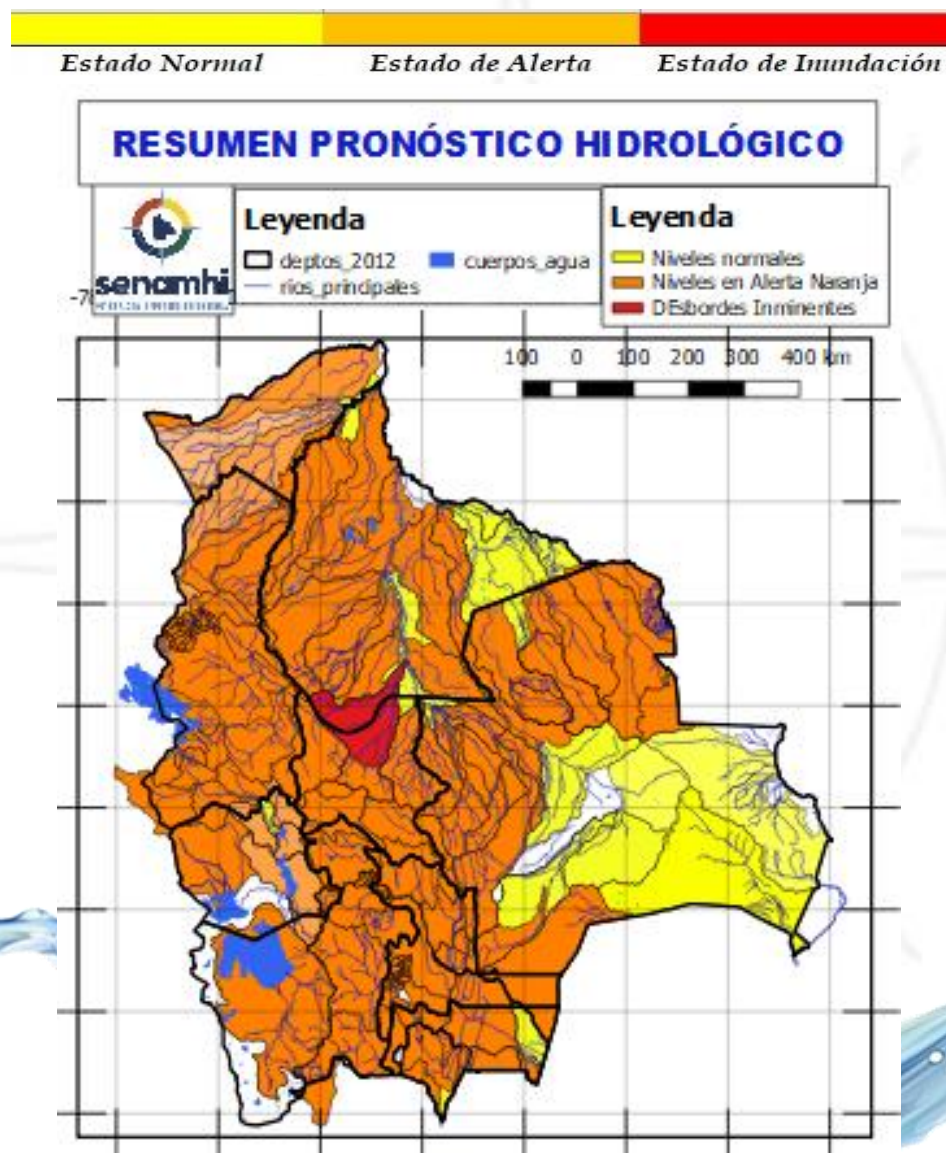

05 al 08, 09 al 11, 12 al 16, 18 al 20 MARZO	
LA PAZ	
RIO	MUNICIPIO
Piquendo	Alto Beni y poblaciones cercanas
Quiquibey	Quiquibey y poblaciones cercanas
Hondo	Carretera Ixiamas-San Buenaventura
Alto beni y afluentes secundarios	Covendo
	Palos Blancos
	Sapecho
	Pacollo
	Cedro Mayo
	y comunidades cercanas
Mapiri (y afluentes secundarios)	Apolo
	Camata
	Aten
	Sorata
	Chuma
	Comabaya
	Quiabaya
	Guanay
	Angosto Quercano
	Santa Rosa de Mapiri
	Mapiri
	y poblaciones cercanas
	Tipuani (y afluentes secundarios)
	Cangallí
	Chima
	Bartolo
	y comunidades cercanas
Kaka	Mayaya
	Teoponte
	El Triunfo
	y comunidades cercanas
Tuichi	Pelechuco
	Comunidades cercanas
	Cuenca entera

Ascensos de cuidado

Probables Ascensos : 05 al 08, 09 al 11, 12 al 16, 18 al 20/03/2025

05 al 08, 10 al 13, 16 al 18 MARZO	
LA PAZ	
RIO	MUNICIPIO
Irpavi	Irpavi
	Aruntaya
	y comunidades cercanas
Achumani	Achumani y zonas aledañas
Chokeyapu	Plan Autopista y zonas Cuenca baja
Orkhojahuirá	Cuenca Alta y Baja
Huayña Jahuirá	Avenida Costanera
Pasajahuira	Av. Los Sargentos Zona Sur
La Paz	La Paz Ciudad- Zona Sur
La Paz	Jupapina
	Unidad Educativa Jupapina
	Ananta
	Umamanta
	Mecapaca
	Palomar
	Huaricana
	Zona Zona
	Lurata
	Wichupampa
	Cairoma
	y poblaciones cercanas
Jinchupalla	Llojeta
Achocalla	Llojeta
	Achocalla

Ascensos Cabeceras y aguas debajo de toda la cuenca

Estado Normal Estado de Alerta Estado de Inundación

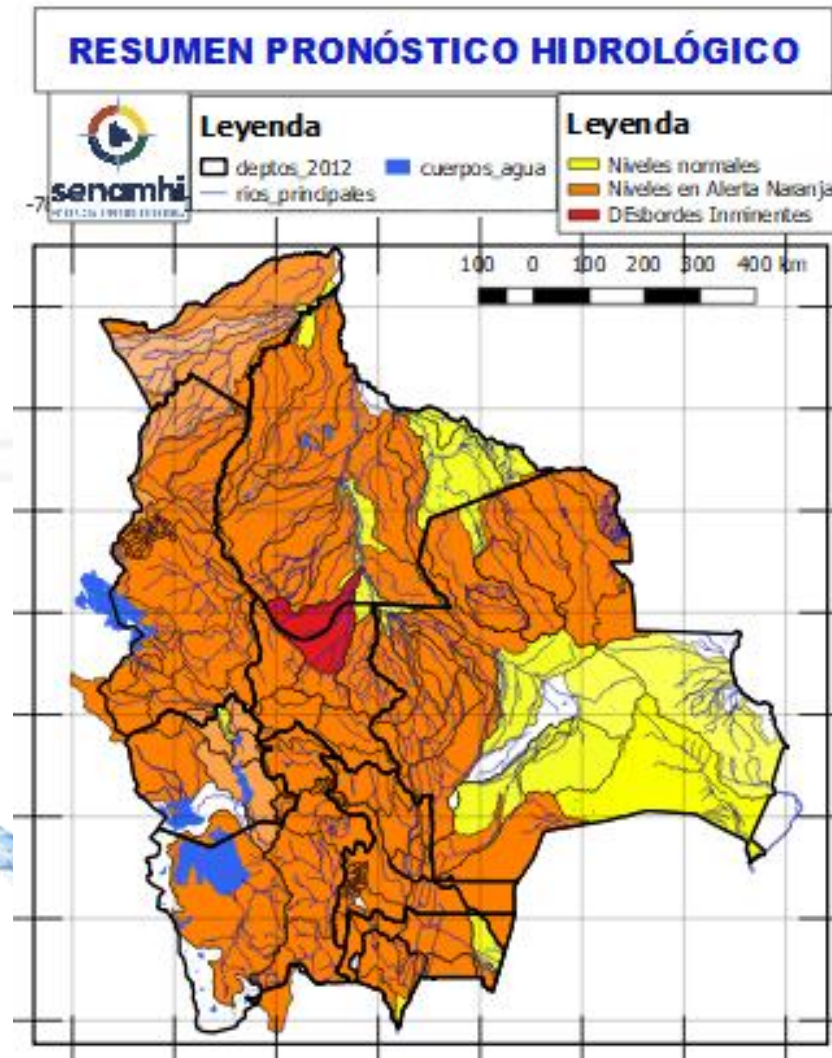

05 al 08, 09 al 11, 12 al 16, 18 al 20 MARZO	
LA PAZ	
RIO	MUNICIPIO
Beni	San Buenaventura
	y poblaciones cercanas aguas arriba y abajo

Ascensos progresivos de cuidado

06 al 11, 12 al 15, 19 al 21 MARZO	
LA PAZ	
RIO	MUNICIPIO
Toromonas	Comunidades cercanas
Madre de Dios	Chivé
	Comunidades cercanas
Manuripi	Poblaciones cercanas
Enatahua	Poblaciones cercanas

Ascensos progresivos de cuidado

06 al 11, 12 al 15, 19 al 21 MARZO	
LA PAZ	
RIO	MUNICIPIO
Quendeque	Poblaciones cercanas
Tequeje	Ixiamas
Hondo ó Erasama	Apolo
	y comunidades cercanas
Cuñada	Carretera Ixiamas-San Buenaventura
	y poblaciones cercanas

Ascensos progresivos de cuidado

Probables Ascensos: 05 al 08, 08 al 11, 12 al 14, 18 al 20 /03/2025

Estado Normal Estado de Alerta Estado de Inundación

05 al 08, 08 al 11, 12 al 14, 18 al 20 MARZO		Ascensos repentinos
LA PAZ		
RIO	MUNICIPIO	
Suches	Escoma	
	Ulla Ulla	
	y comunidades cercanas	
05 al 08, 08 al 11, 12 al 14, 18 al 20 MARZO		Ascensos progresivos de cuidado
LA PAZ		
RIO	MUNICIPIO	
Catari	Pucarani	
	Chojña Collo	
	Río Seco y poblaciones cercanas	
Keka Jahuirá	Achacachi	
	Sorata y comunidades cercanas	
05 al 08, 08 al 11, 12 al 14, 18 al 20 MARZO		Ascensos progresivos de cuidado
LA PAZ		
RIO	MUNICIPIO	
Desaguadero	San Andres de Machaca y comunidades cercanas	
	Jacha Jahuirá	
Khala Jahuirá	poblados cercanos	
Kheto	Sica sica	
Mauri	poblados cercanos	

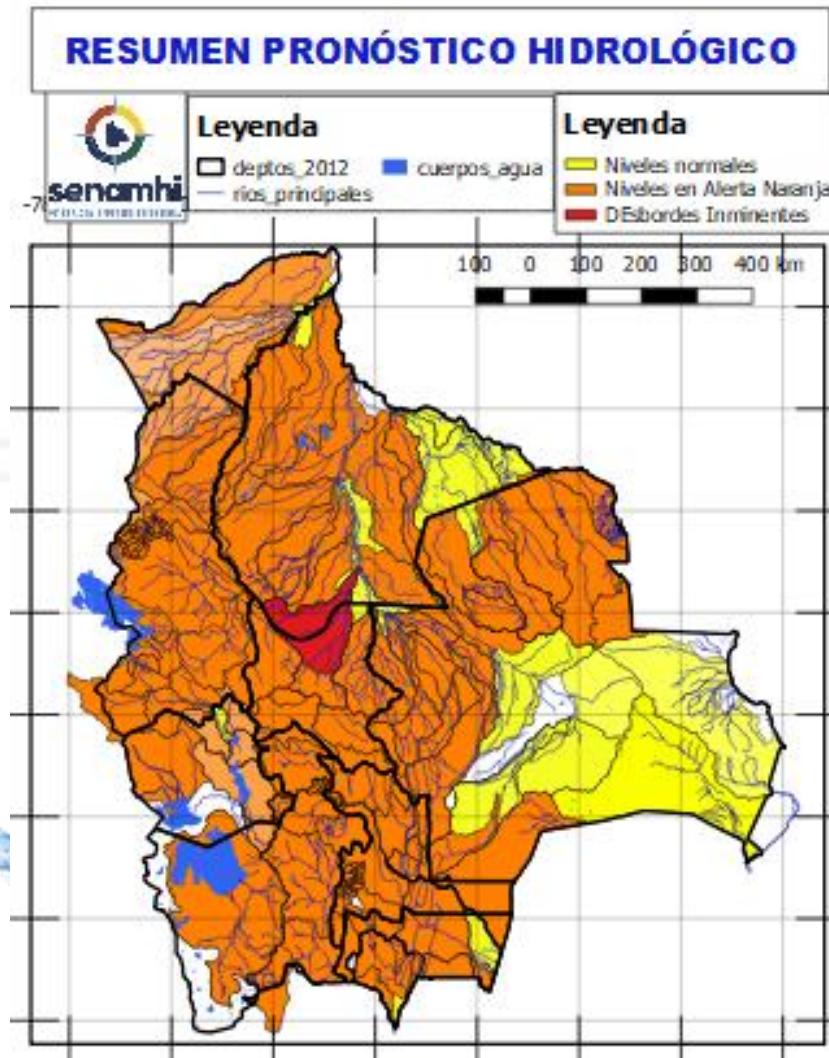

05 al 08, 08 al 11, 12 al 14, 18 al 20 MARZO		Ascensos progresivos de cuidado
ORURO		
RIO	MUNICIPIO	
Aroma	Toledo	
	y comunidades cercanas	
Paria	Paria	
Huarina	Huarina	
Juchus Jahuirá	Puente Aroma	
	y comunidades cercanas	
Desaguadero	Puente Carasila	
	y comunidades cercanas	
05 al 08, 08 al 11, 12 al 14, 18 al 20 MARZO		Ascensos Progresivos de cuidado
ORURO		
RIO	MUNICIPIO	
Lauca	Turco	
	Centro Berlín	
	y comunidades cercanas	

Probables Ascensos : 06 al 11, 12 al 15, 19 al 21/03/2025



06 al 11, 12 al 15, 19 al 21 MARZO		Ascensos Progresivos de cuidado
PANDO		
RIO	MUNICIPIO	
Acre, afluentes y arroyos secundarios	Cobija	
	Y comunidades cercanas	
Arroyo Bahía	Barrio Petrolero	
	y distritos cecarnos	
06 al 11, 12 al 15, 19 al 21 MARZO		Ascensos Progresivos de cuidado
PANDO		
RIO	MUNICIPIO	
Tahuamanu	Porvenir	
	Filadelfia	
	y poblaciones cercanas	
Madre de Dios	Chivé	
	El Sena	
	y comunidades cercanas	
Manuripi	Y comunidades cercanas	
06 al 11, 12 al 15, 19 al 21 MARZO		Ascensos Progresivos de cuidado
Abuná	Comunidades cercanas	
Negro	Poblaciones cercanas	
Rapirrán	Comunidades cercanas	

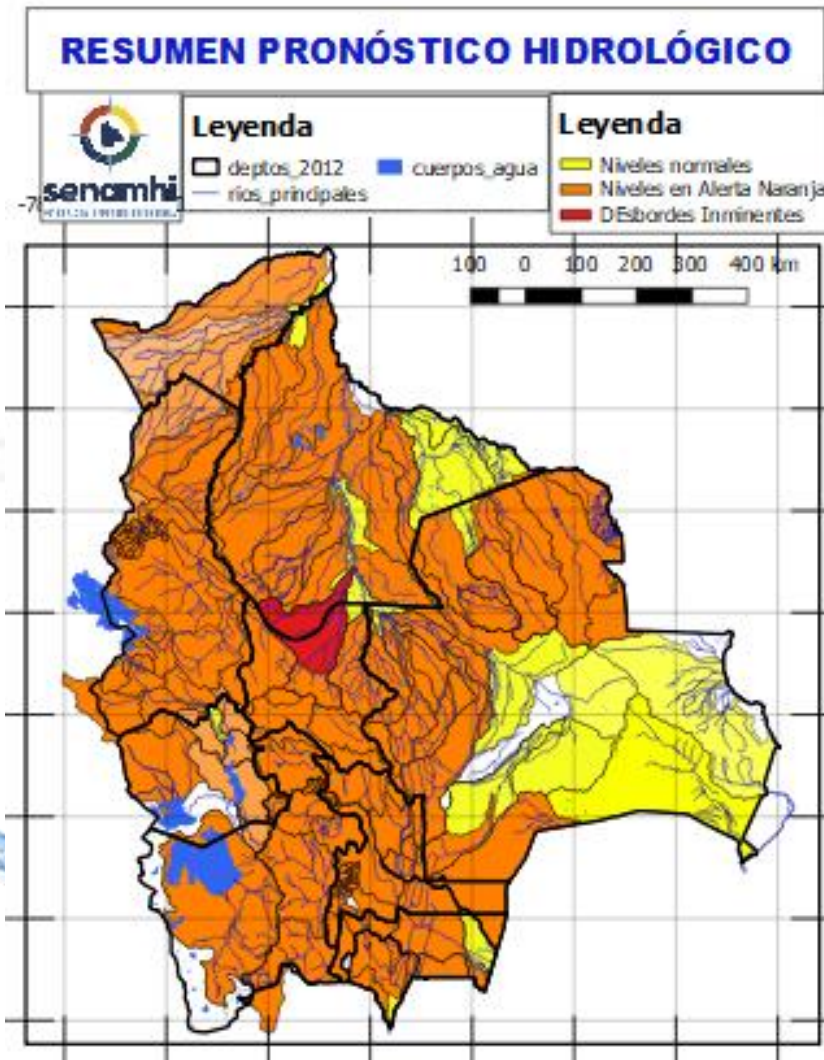

06 al 11, 12 al 15, 19 al 21 MARZO		Ascensos Progresivos de cuidado
PANDO		
RIO	MUNICIPIO	
Beni	Peña Amarilla	
	Fortaleza	
	Blanca Flor	
	Gonzalo Moreno	
	Riberalta	
	Cachuela Esperanza Y poblaciones cercanas	

HUMEDAD ACTUAL EN EL SUELO

Descarga correspondiente al 01-03-2025

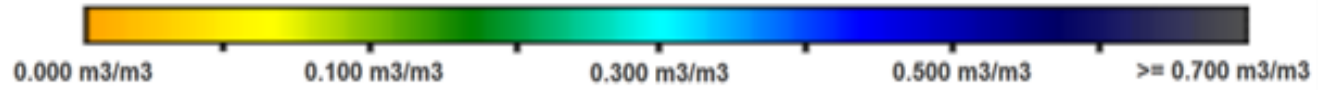

SUPERFICIAL

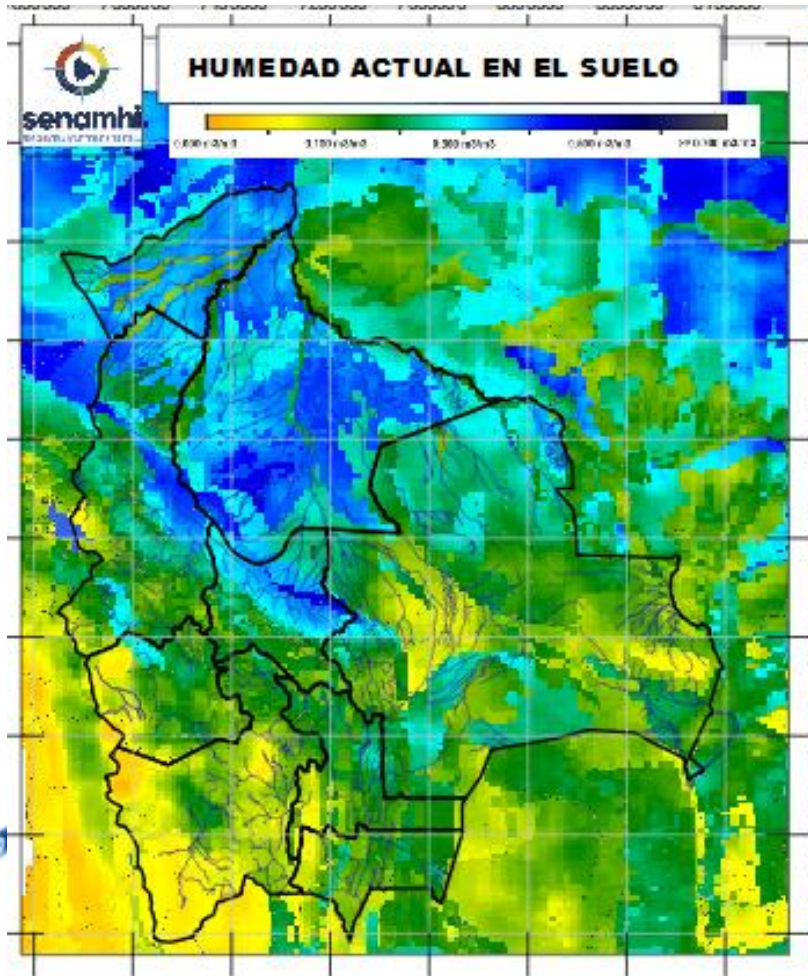

RADICULAR

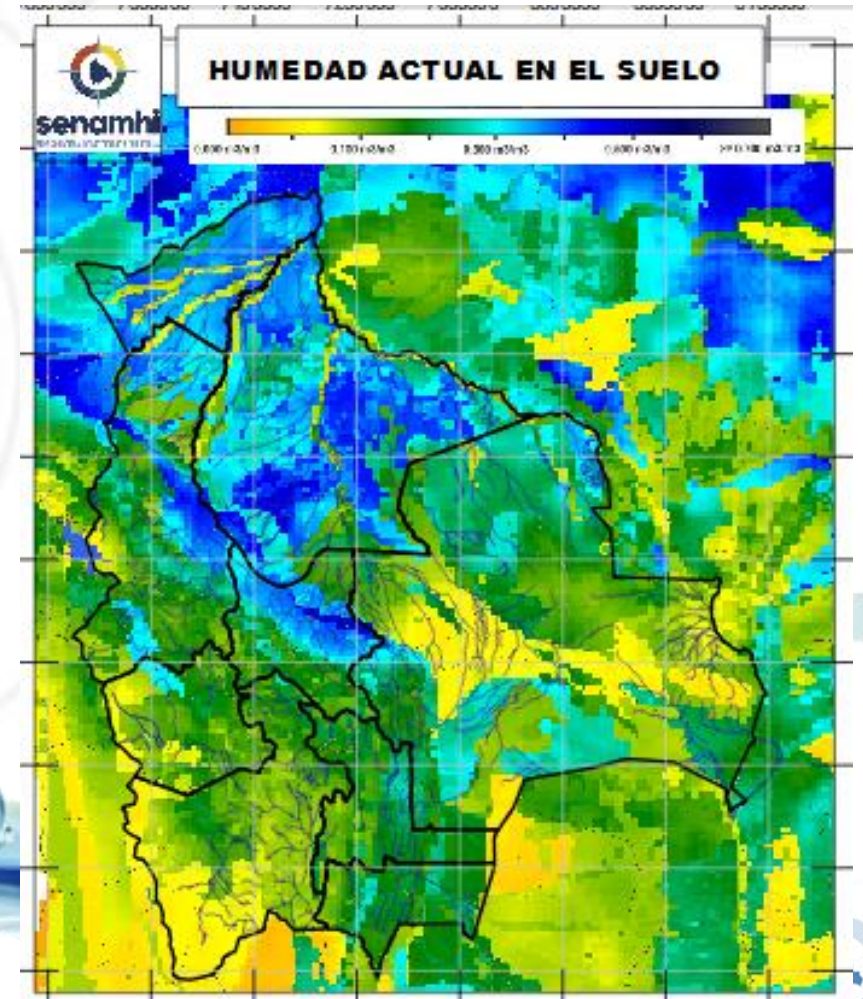

SUPERFICIAL: A 5 centímetros de profundidad del suelo
RADICULAR: A 1 metro de profundidad del suelo

Senamhi, Miércoles 05 de marzo de 2025