



Ministerio de Medio Ambiente y Agua
Servicio Nacional de Meteorología e Hidrología
Dirección de Hidrología
SENAMHI - BOLIVIA

RESUMEN

BOLETÍN DE PRONÓSTICO HIDROLÓGICO



DEL 25 MARZO AL 08 ABRIL DE 2025

Unidad de Análisis y Pronósticos Hidrológicos

Senamhi, Martes 25 de marzo de 2025

AVISOS DE ALERTA HIDROLÓGICA NARANJA No. 17,18 y 19 /2025

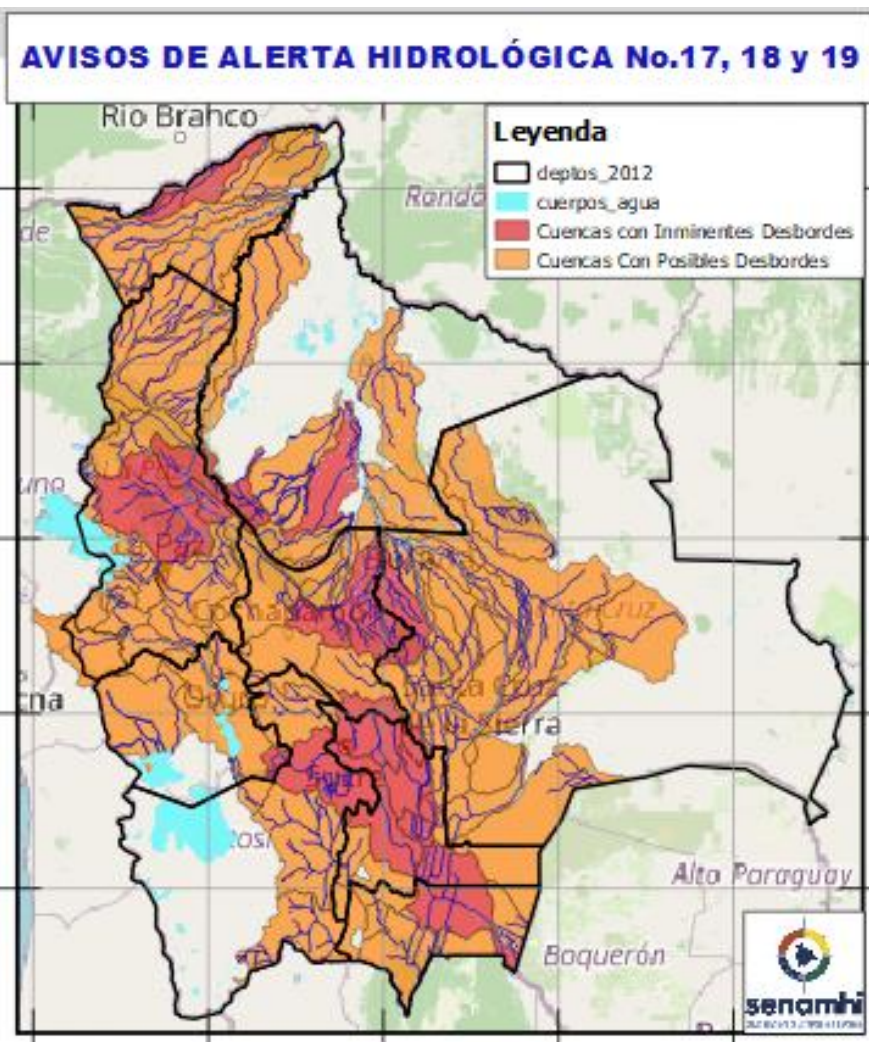

Estado Normal

Estado de Alerta

Estado de Inundación

IMPORTANTE:

RECUERDE ESTAMOS EN ALERTA HIDROLÓGICA DEL 25 marzo al 06 Abril

Crecidas significativas de los ríos del 24 marzo al 06 abril en: Tarija, Chuquisaca, Potosí, Oruro, Cochabamba, Beni, La Paz, Pando, Santa Cruz.

No camine cerca de los ríos mencionados para ambas alertas No.17, 18 y 19 durante el periodo de alerta Hidrológica.

Mayor especificación en:

www.senamhi.gob.bo



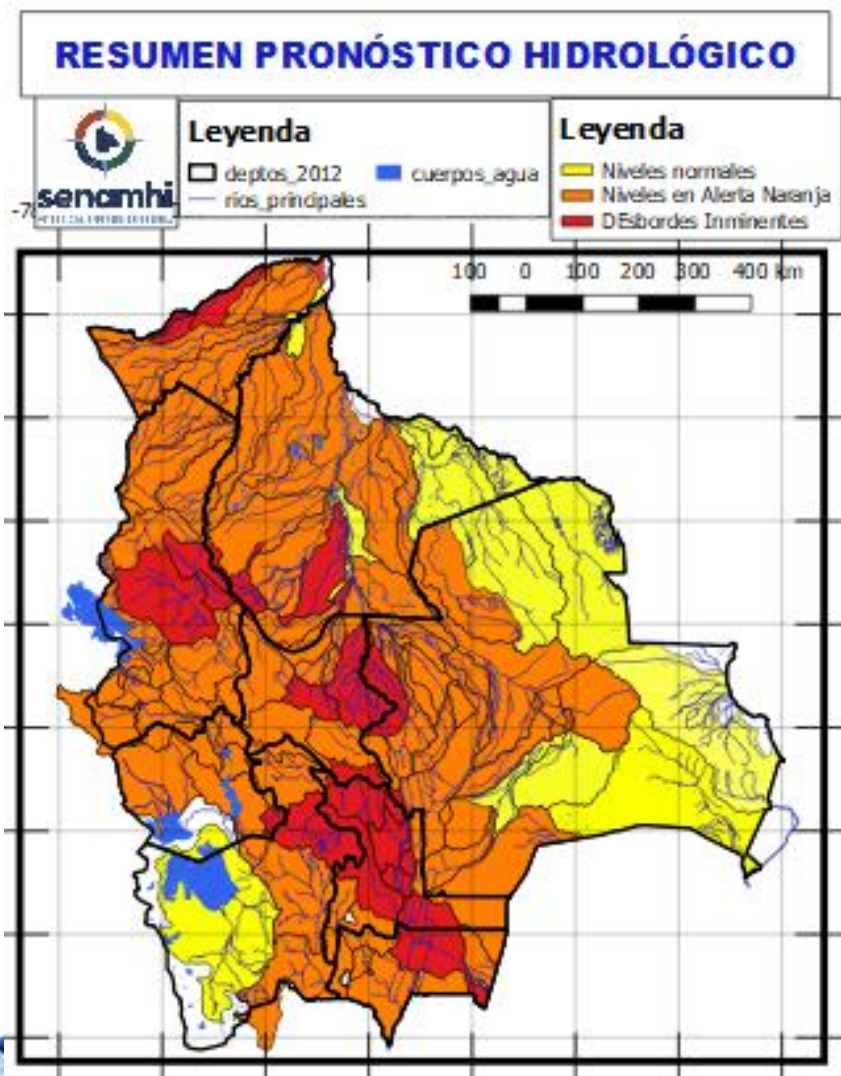

- Ascensos del 25 al 28, 28 al 31, 31 marzo al 02, 03 al 05, 05 al 07 abril en: Santa Cruz, Cochabamba, La Paz, Pando, Beni, el desarrollo se encuentra en las que siguen.
- Ascensos del 25 al 27, 28 al 30, 31 marzo al 02, 05 al 07 abril en: Tarija, Chuquisaca, Potosí, Oruro y La Paz Altiplano el desarrollo se encuentra en las que siguen.

NOTA:

- **Cualquier cambio se dará a conocer en el tiempo más prudente posible.**
- La delimitación es a nivel de Sub-Cuencas



Probables Ascensos: 25 al 27, 28 al 30, 31/03 al 02, 05 al 07/04/2025

Estado Normal Estado de Alerta Estado de Inundación

25 al 27, 28 al 30, 31 marzo al 02, 05 al 07 ABRIL		Ascensos cerca a los niveles de seguridad
TARIJA		
RIO	MUNICIPIO	
Guadalquivir (y afluentes secundarios)	San Mateo	
	Monte Sur	
	Tucumilla	
	Lazaredo	
	Cachimayu	
Sola	Obrajes, Temporal y zonas cercanas	
	San Andrés de Sola y poblados cercanos	
Quebrada del Monte	Zona Vibora Negra y poblaciones cercanas	
25 al 27, 28 al 30, 31 marzo al 02, 05 al 07 ABRIL		Ascensos cerca a los niveles de seguridad
TARIJA		
RIO	MUNICIPIO	
Bermejo y afluentes secundarios	Aguas Blancas	
	Bermejo	
	Pajonal	
	Entre Ríos	
	Salinas	
	Loma Alta	
	Cañitas	
	Emborozu	
	La Mamora	
	Padcaya	
	Yacuiba	
	y Comunidades cercanas	
	Salinas	Poblados cercanos

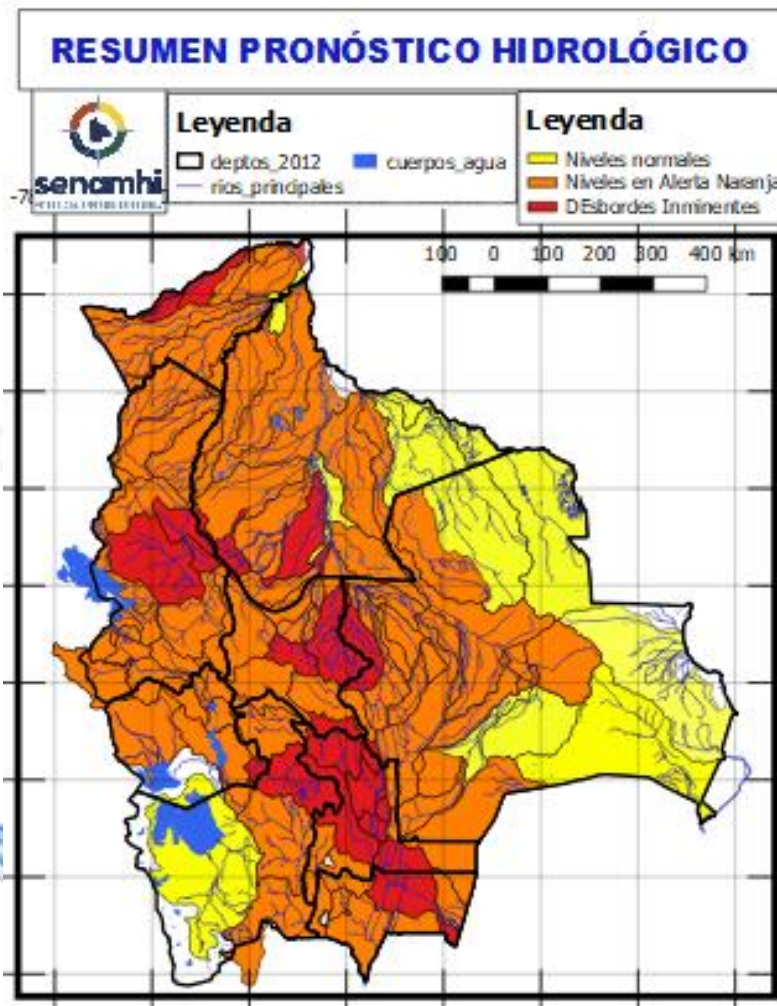

25 al 27, 28 al 30, 31 marzo al 02, 05 al 07 ABRIL		Obs.	
TARIJA			
RIO	MUNICIPIO		
San Juan del Oro	El Molino	Ascensos cerca de los niveles de seguridad	
	Yunchará		
	y Comunidades cercanas		
25 al 27, 28 al 30, 31 marzo al 02, 05 al 07 ABRIL			Ascensos cerca de los niveles de seguridad
TARIJA			
RIO	MUNICIPIO		
Pilaya	San Josesito		
	y comunidades cercanas		
25 al 27, 28 al 30, 31 marzo al 02, 05 al 07 ABRIL			
Pilcomayo	Puente Aruma		
	Villa Montes		
	Puesto Uno		
	Yacuiba		
	Ibibobo		
	La Esmeralda		
	La Victoria		
	y Comunidades cercanas		

Probables Ascensos: 25 al 27, 28 al 30, 31/03 al 02, 03 al 05/04/2025

28 al 30, 31 marzo al 02, 03 al 05 ABRIL		Ascensos de cuidado
CHUQUISACA		
RIO	MUNICIPIO	
Chinimayu	Palca Grande	
	Cueva Pampa	
	Camargo	
Comunidades cercanas		
Achuma	Villa Abecia	
	y poblados cercanos	
28 al 30, 31 marzo al 02, 03 al 05 ABRIL		Ascensos Repentinos de cuidado
CHUQUISACA		
RIO	MUNICIPIO	
Quirpirchaca	Sucre	
	y poblados cercanos	
Ravelo	Ravelo	
y comunidades cercanas		
Potolo	Potolo	
y comunidades cercanas		
Cachimayu	Chaunaca	
	y comunidades cercanas	
28 al 30, 31 marzo al 02, 03 al 05 ABRIL		Ascensos repentinos de cuidado
CHUQUISACA		
RIO	MUNICIPIO	
Chico	Chuqui Chuqui	
	Poblaciones cercanas	
Tomina	Tomina	
	Comunidades cercanas	
Zudañez	Zudañez	
	y comunidades cercanas	
Azero	El Villar	
Comunidades cercanas		
Pescado	Villa Serrano	
	Comunidades cercanas	

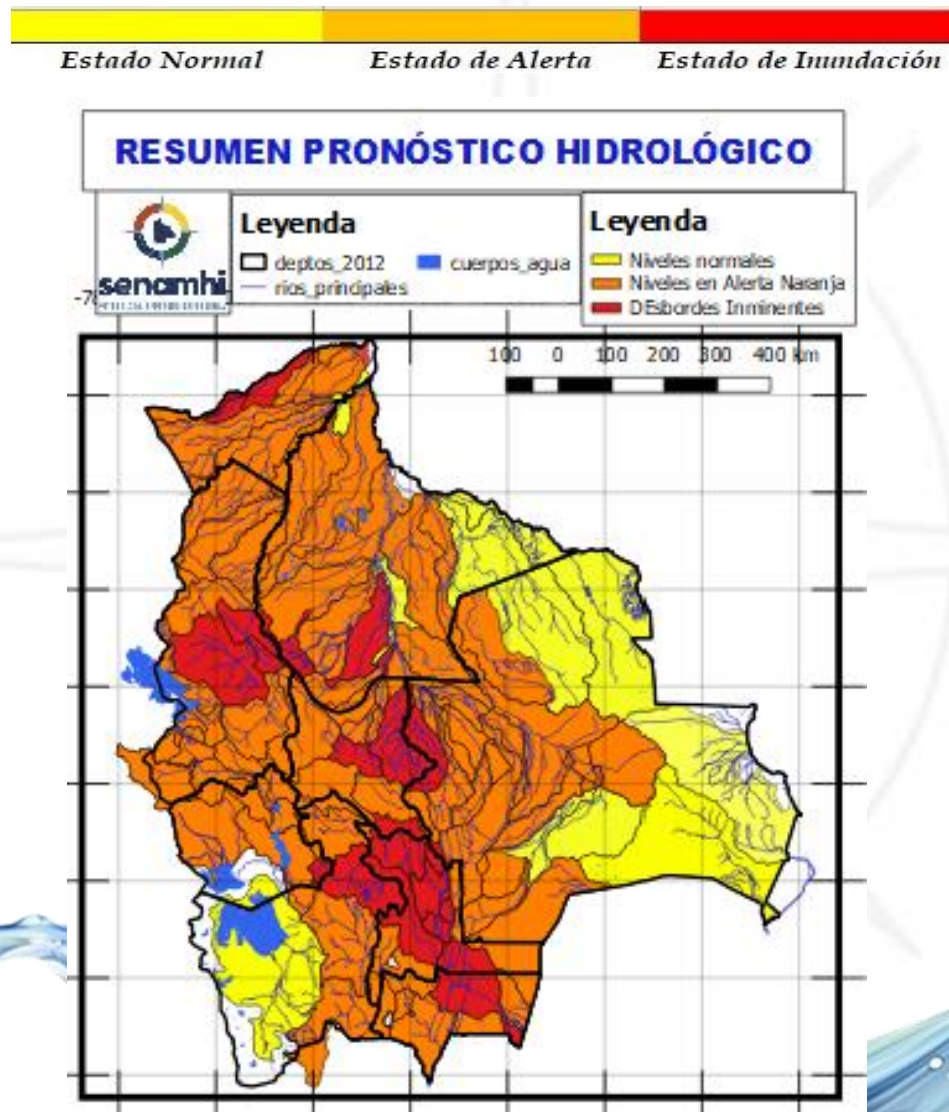

28 al 30, 31 marzo al 02, 03 al 05 ABRIL		Ascensos de cuidado
CHUQUISACA		
RIO	MUNICIPIO	
Pilcomayo	Azurduy	
	Yamparaez	
	San Lucas	
	Talula	
	Viña Quemada	
y comunidades cercanas		
28 al 30, 31 marzo al 02, 03 al 05 ABRIL		Ascensos repentinos de cuidado
CHUQUISACA		
RIO	MUNICIPIO	
Parapetí	Azurduy	
	San Pablo de Huacareta	
	Monteagudo	
	y comunidades cercanas	
25 al 27, 28 al 30, 31 marzo al 02, 03 al 05 ABRIL		Ascensos de cuidado
CHUQUISACA		
RIO	MUNICIPIO	
Machareti	Machareti	
	y comunidades cercanas	
Huacaya	Huacaya	
	y poblados cercanos	

Probables Ascensos : 28 al 31/03, 02 al 04 /04/2025



28 al 31 marzo, 02 al 04 ABRIL		Ascensos repentinos de cuidado
POTOSÍ		
RIO	MUNICIPIO	
Río Yura	Challa Pampa	
	Yura	
	Supo Supo	
	y Comunidades cercanas	
Vitichi	Vitichi	
	y poblados cercanos	
Tumúsla	Tumúsla	
	Ketacochi	
	Toropalca	
	Checochi	
Comunidades cercanas		
Caiza	Caiza	
	y poblados cercanos	
Cotagaita	Atocha	
	Cotagaita	
	y comunidades cercanas	
Atocha	Comunidades cercanas	
28 al 31 marzo, 02 al 04 ABRIL		Ascensos repentinos de cuidado
POTOSÍ		
RIO	MUNICIPIO	
Tupiza	San Vicente	
	Oploca	
	Tupiza	
	y distritos cercanos	
Quebrada San Antonio	Distritos cercanos	
Quebrada Remedios	Distritos cercanos	

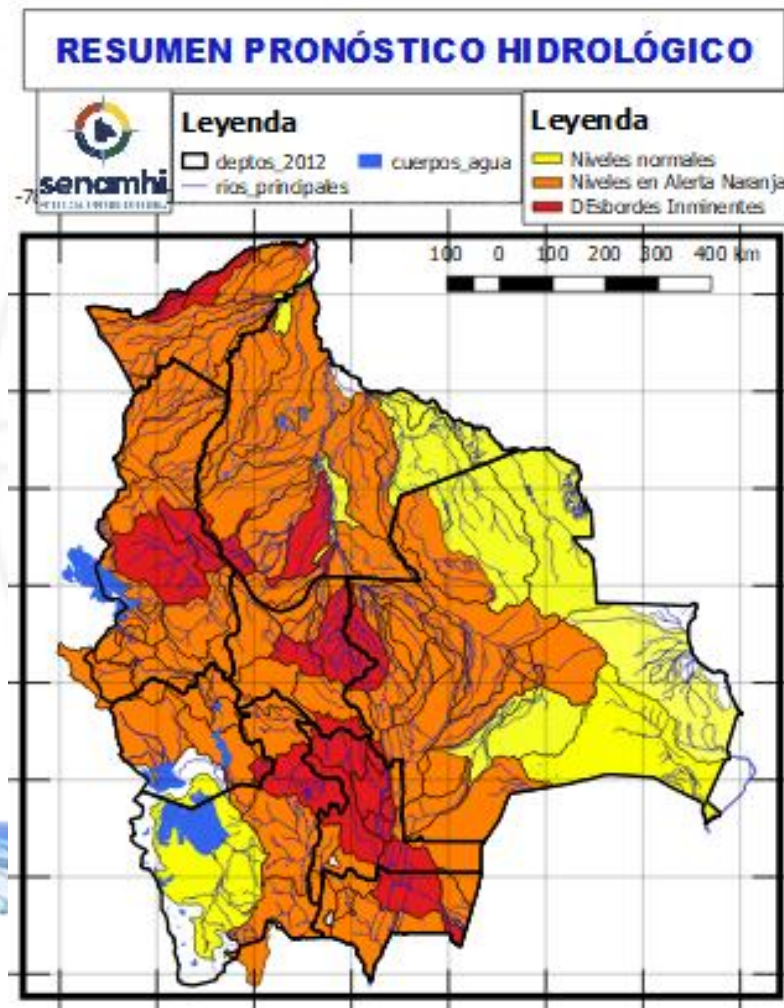

28 al 30, 31 marzo al 02, 03 al 05 ABRIL		Ascensos repentinos de cuidado
POTOSÍ		
RIO	MUNICIPIO	
Chayanta	Yusfaya	
	Chayanta	
	y Comunidades cercanas	
San Pedro	Paucachi	
	San Pedro	
y Comunidades cercanas		
Athata	Catavi	
Pacoma	Pocoata	
	y Comunidades cercanas	
Potolo	Potolo	
	y Comunidades cercanas	
Ravelo	Ravelo	
	y poblaciones aguas arriba	
28 al 30, 31 marzo al 02, 03 al 05 ABRIL		Ascensos repentinos de cuidado
POTOSÍ		
RIO	MUNICIPIO	
Alto Pilcomayo	Tinguipaya	
	Tacobamba	
	Tarapaya	
	Yocalla	
	y Comunidades cercanas	
Mataca	Betanzos	
	y poblados cercanos	

RESUMEN DEL BOLETÍN DE PRONÓSTICO HIDROLÓGICO

Probables Ascensos: 28 al 31, 31/03 al 02, 03 al 05/04/2025

28 al 31, 31 marzo al 02, 03 al 05 ABRIL		Ascensos progresivos de cuidado
SANTA CRUZ		
RIO	MUNICIPIO	
Pirai	Bermejo	
	La Angostura	
	La Bélgica	
	Santa Cruz de la Sierra	
	Puente Urubó	
	Samaipata	
	La Guardia	
	El Torno	
	Porongo	
	Warnes	
	Montero	
	San Pedro	
	Santa Rosa del Sara	
	Cuatro Ojos	
San Juan del Pirai		
Y Comunidades cercanas		
Callejas	Poblaciones cercanas	
Pantano	Poblaciones cercanas	
28 al 31, 31 marzo al 02, 03 al 05 ABRIL		Ascensos progresivos de cuidado
SANTA CRUZ		
RIO	MUNICIPIO	
Grande	Lagunillas	
	Abapó	
	Juntas	
	Cabezas	
28 al 31, 31 marzo al 02, 03 al 05 ABRIL		
Grande	Pailón	
	El Carmen	
	Cuatro Cañadas	
	Okinawa	
	San Julian	
Y poblaciones cercanas		

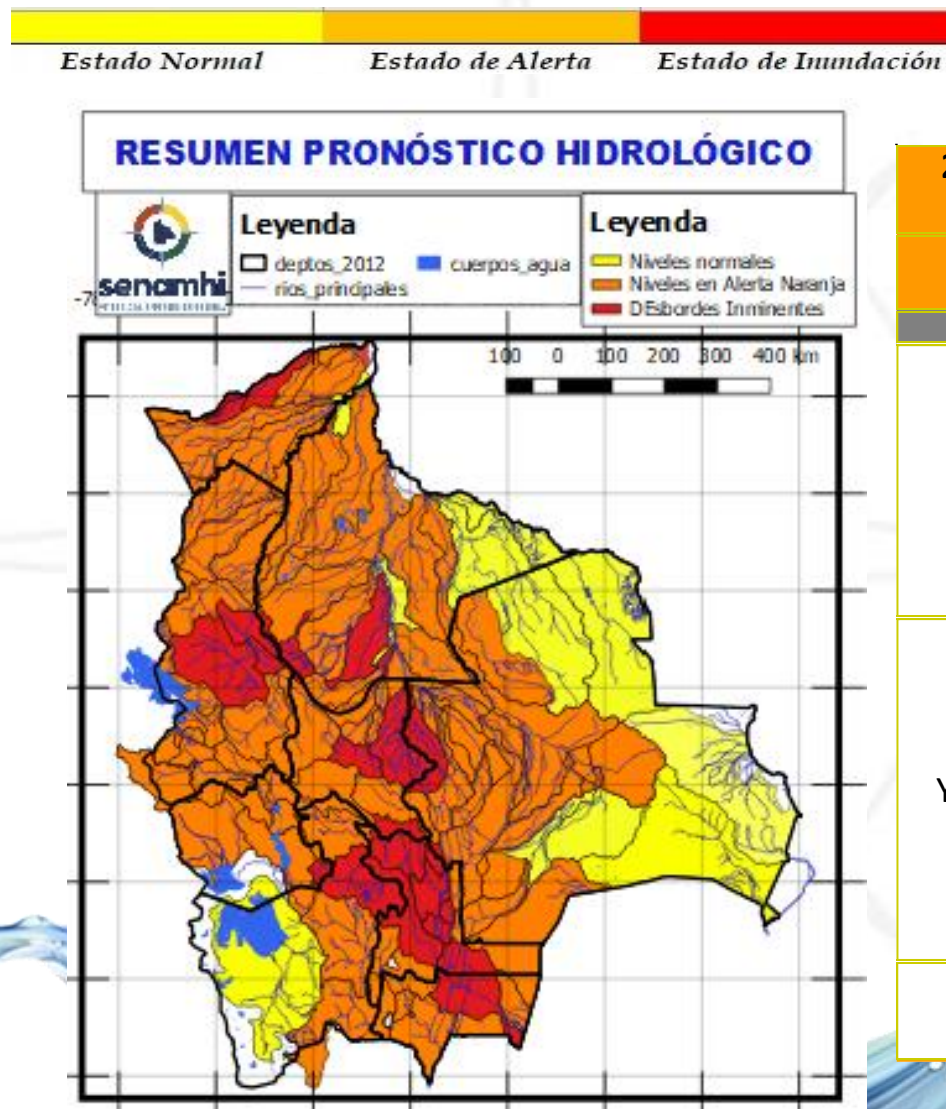

28 al 31, 31 marzo al 02, 03 al 05 ABRIL		Obs.
SANTA CRUZ		
RIO	MUNICIPIO	
Ichilo	San Juan Campo Victoria	
	Yuracare Mojeño	
	San Germán	
	Avaroa Molle	
	Villa Rosario	
	Barranca General Román	
Y Comunidades cercanas		
Yapacaní	Los Pozos	
	Carumá	
	Mairana	
	Quirusillas	
	Trigal	
	Yapacani-Disperso	
	Pampa Grande	
	San Juan de Yapacaní	
Y Comunidades cercanas		
Surutu	Buena Vista	
	San Carlos	
	Y Comunidades cercanas	

Ascensos progresivos de cuidado

RESUMEN DEL BOLETÍN DE PRONÓSTICO HIDROLÓGICO

Probables Ascensos: 28 al 31, 31/03 al 02, 03 al 05/04/2025

28 al 31, 31 marzo al 02, 03 al 05 ABRIL		Ascensos progresivos de Cuidado
SANTA CRUZ		
Parapeti	Charagua Camiri Y Comunidades cercanas	
Cuevo	Cuevo Boyuibé y poblaciones cercanas aguas abajo (País Paraguay)	
SANTA CRUZ 25 al 27, 29 al 31, 31 marzo al 02, 03 al 06 ABRIL		Ascensos progresivos de Cuidado
RIO	MUNICIPIO	
Sapocó	Concepción	
	Limoncito	
	San Andrés	
	El Porvenir Y Comunidades cercanas	
Uruguayito	Monte Olivo	
	Santa Rita	
	San Miguelito de La Cruz	
	Estancia Uruguayito y poblaciones cercanas	
Blanco	Concepción	
	Urubicha	
	San Javier	
	y poblaciones cercanas	

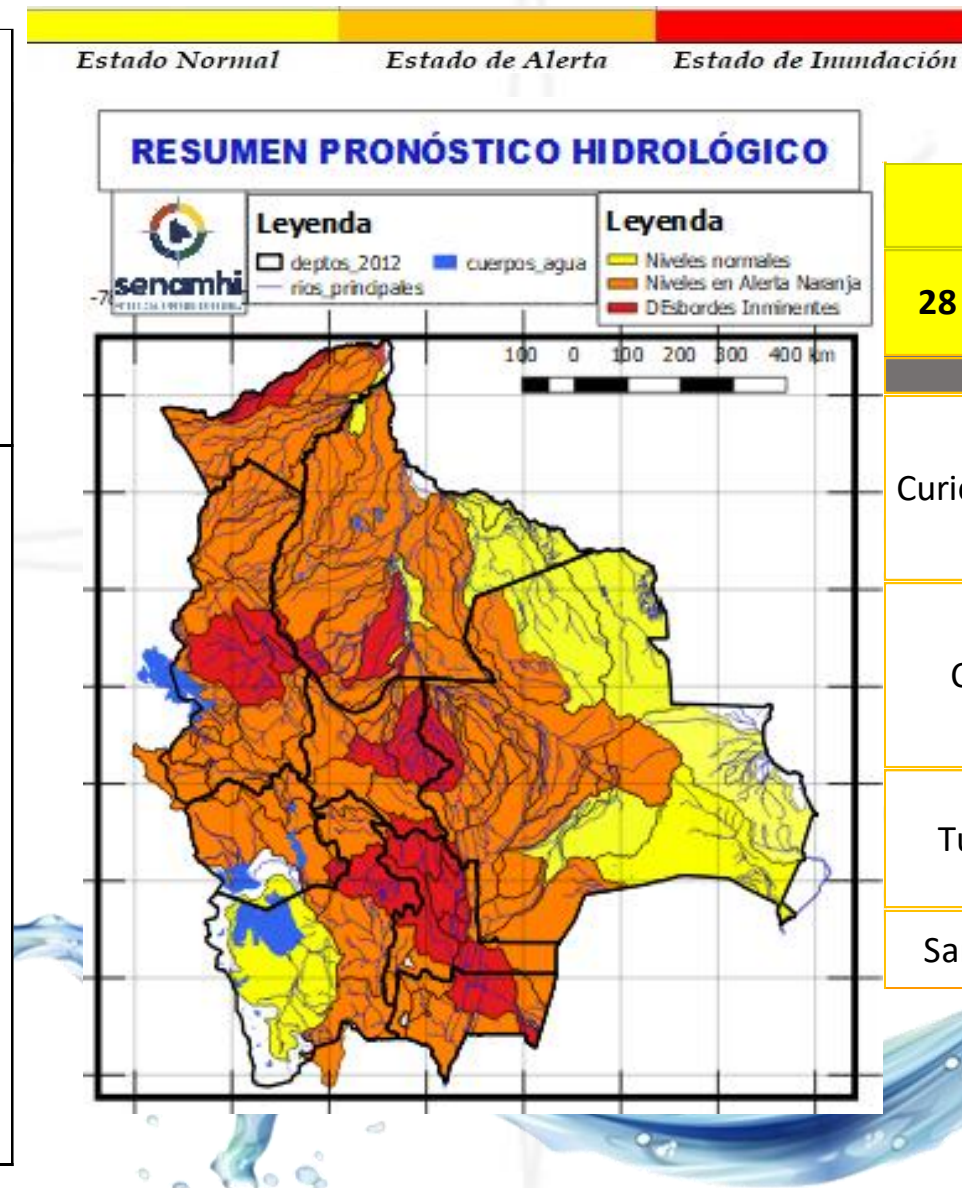

SANTA CRUZ		Ascensos
28 al 30, 31 marzo al 02, 03 al 06 ABRIL		
RIO	MUNICIPIO	
Curichi Grande	Candelaria	
	San Fernando	
	San Matías Y Comunidades cercanas	
Cáceres	Puerto Suárez	
	Puerto Quijarro	
	Corumba Y Comunidades cercanas	
Tucabaca	Roboré	
	El Carmen Rivero Torrez Y Comunidades cercanas	
San Miguel	Poblaciones cercanas	



Probables Ascensos : 26 al 28, 28 al 30, 31/03 al 01, 02 al 05, 06 al 08 /04/2025



26 al 28, 29 al 31, 31 marzo al 02, 06 al 08 ABRIL		Obs.
BENI		Ascensos progresivos de cuidado
RIO	MUNICIPIO	
Sécore	Comunidades cercanas	
Isiboro	Gundonovia	
	Y Comunidades cercanas	
Apere	El Perú	
	San Borjita Y Comunidades cercanas	
San Pablo	San Pablo	
	Y Comunidades cercanas	
26 al 28, 29 al 31, 31 marzo al 02, 06 al 08 ABRIL		Ascensos progresivos de cuidado
Ibaré	Puerto Almacén	
	Loma Suarez	
	Y Comunidades cercanas	
26 al 28, 29 al 31, 31 marzo al 02, 06 al 08 ABRIL		Ascensos progresivos de cuidado
Mamoré	Loreto	
	Camiaco	
	Puerto Varador	
	Puerto Geralda	
	Trinidad	
	San Javier	

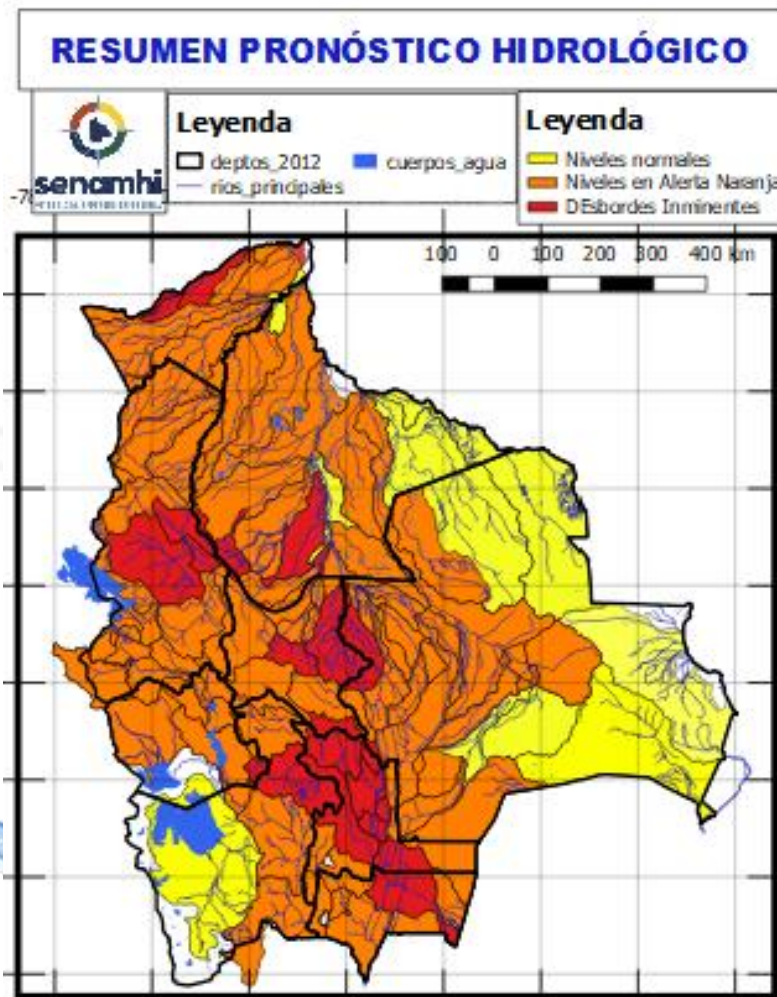

26 al 28, 29 al 31, 31 marzo al 02, 06 al 08 ABRIL		Obs.
BENI		Ascensos progresivos de cuidado
RIO	MUNICIPIO	
Maniqui	San Borja	
	Y Comunidades cercanas	
Hondo	Carretera Yucumo-Rurrenabaque	
	Y Comunidades cercanas	
Tijamuchi	San Lorenzo de Moxos	
	Y Comunidades cercanas	

Probables Ascensos : 26 al 28, 28 al 30, 31/03 al 01, 02 al 05, 06 al 08 /04/2025



26 al 28, 28 al 30, 31 marzo al 01, 02 al 05, 06 al 08 ABRIL

BENI

RIO	MUNICIPIO
Machupo	San Ramón
	San Joaquín
	Y Comunidades cercanas
Blanco	Bella Vista
	Y Comunidades cercanas
Iténez	San Juan de Pueto Ustaréz
	Y Comunidades cercanas
Itonama	Puerto la Garita
	Magdalena
	Camino de acceso
	Y Comunidades cercanas

Ascensos progresivos de cuidado

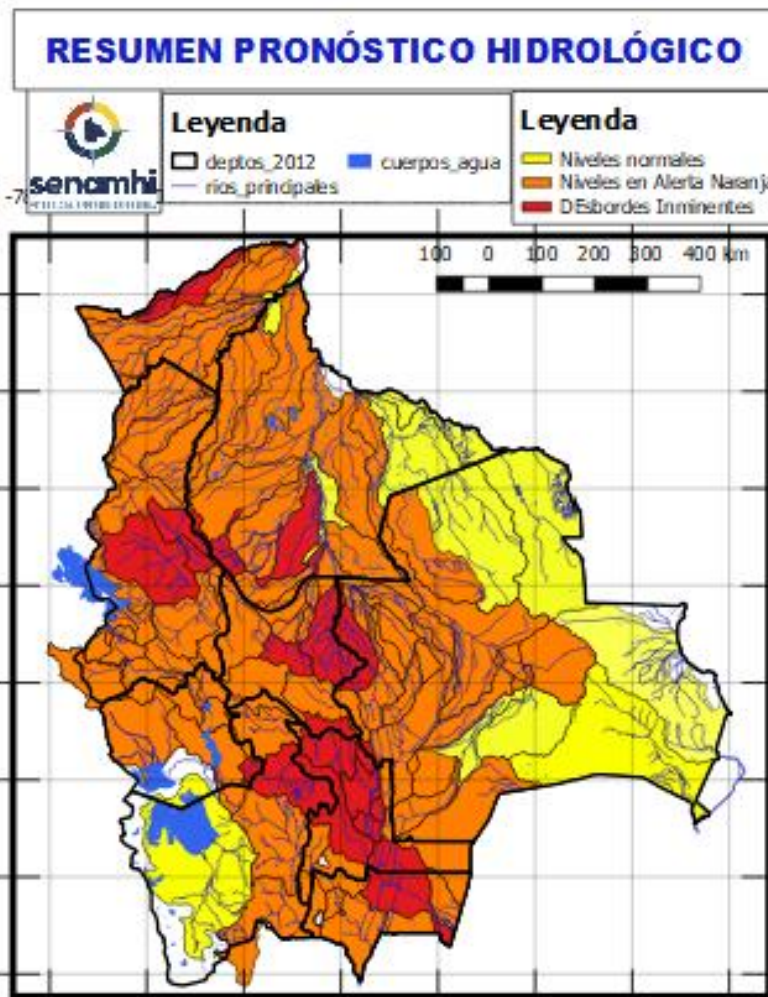

25 al 28, 28 al 30, 31 marzo al 02, 02 al 04, 06 al 08 ABRIL

BENI

RIO	MUNICIPIO
Beni	Rurrenabaque
	San Buenaventura
26 al 28, 29 marzo al 02 abril, 02 al 04 ABRIL	
Beni	Peña Amarilla
	Riberalta
	Cachuela Esperanza
	Y Comunidades cercanas

Ascensos progresivos de cuidado



Probables Ascensos: 25 al 28, 28 al 31, 31/03 al 02, 03 al 05, 05 al 07/04/2025

25 al 28, 28 al 31, 31 marzo al 02, 03 al 05, 05 al 07 ABRIL		Ascensos progresivos de cuidado
COCHABAMBA		
RIO	MUNICIPIO	
Ventiquatro	Nueva Alianza	
	Villa Jordán	
	Y Comunidades cercanas	
Chipiriri	Puerto san Francisco	
	Y Comunidades cercanas	
Eterazama	San Miguel de Isiboro	
	Y Comunidades cercanas	
Ichóa	Ichóa	
	San Ramoncito	
	Y Comunidades cercanas	
Isiboro	San Ignacio	
	Gundonovia	
	San Miguelito de Isiboro	
	Puerto san Francisco	
	Y Comunidades cercanas	
COCHABAMBA		Ascensos de cuidado
25 al 28, 28 al 31, 31 marzo al 02, 03 al 05, 05 al 07 ABRIL		
RIO	MUNICIPIO	
Chapare	Villa Tunari	
	Chocolatal, Cristal Mayu	
	Paractí	
	Y Comunidades cercanas	
Jatun Mayu	Poblaciones cercanas	
Palca Mayu	Tablas Monte	
	Maica Monte	
Santa Elena	Y Comunidades cercanas	
Juntas Corani	Poblaciones cercanas	
	Chocolatal, Cristal Mayu	
	Poblaciones cercanas	

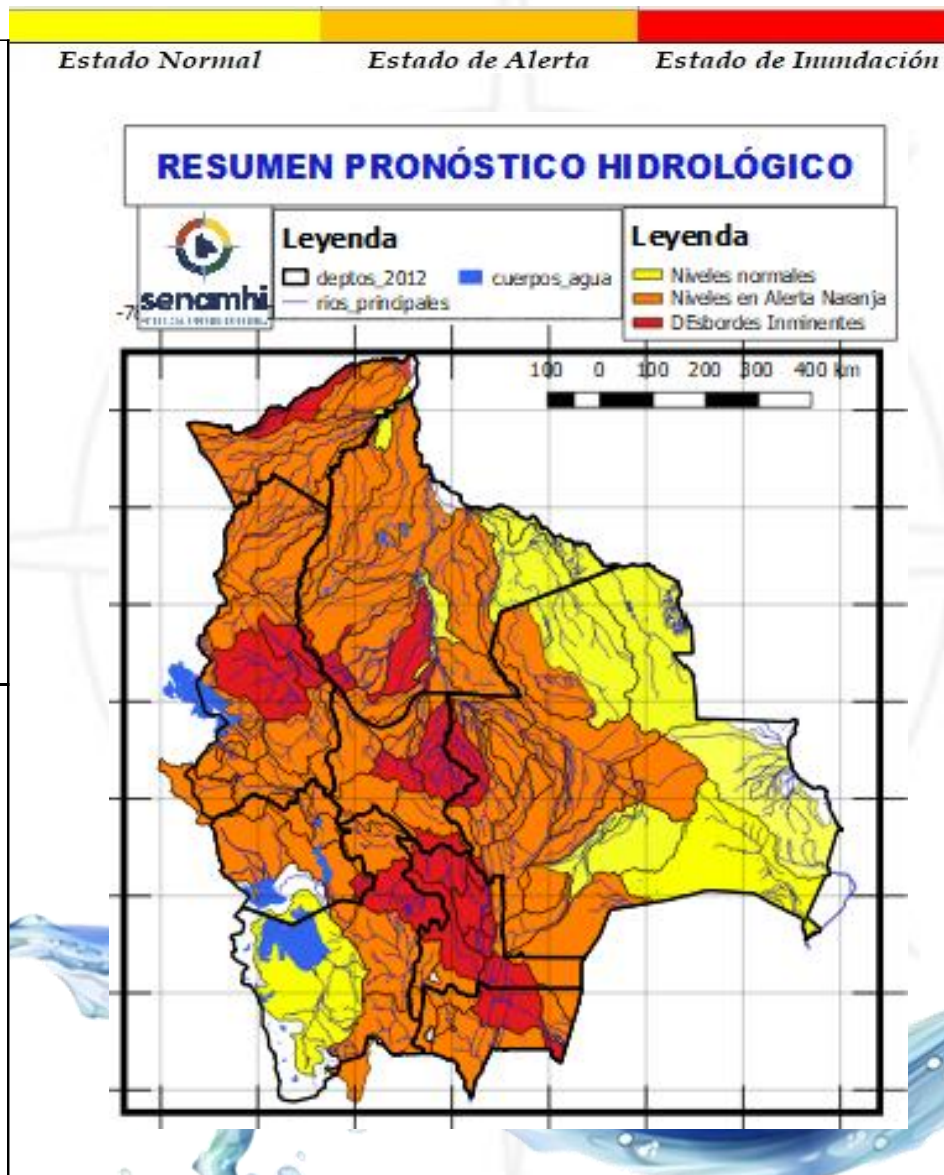

25 al 28, 28 al 31, 31 marzo al 02 ABRIL		
COCHABAMBA		
RIO	MUNICIPIO	Obs.
Chimoré	Chimoré	Ascensos de cuidado
	Ayopaya	
	Puerto Aurora	
Ivirgarzama	Ivirgarzama	
	Y Comunidades cercanas	
Magareño	Ivirgarzama	
Sajta	Comunidades cercanas	
Ichilo	Puerto Villarroel	
	Puerto Grethel	
	Entre Rios, Bulu Bulu	
	Y Comunidades cercanas	
03 al 05, 05 al 07 ABRIL		
COCHABAMBA		
RIO	MUNICIPIO	Obs.
Chimoré	Chimoré	Ascensos de cuidado
	Ayopaya	
	Puerto Aurora	
Ivirgarzama	Ivirgarzama	
	Y Comunidades cercanas	
Magareño	Ivirgarzama	
Sajta	Comunidades cercanas	
Ichilo	Puerto Villarroel	
	Puerto Grethel	
	Entre Rios, Bulu Bulu	
	Y Comunidades cercanas	

Probables Ascensos: 25 al 28, 28 al 31, 31/03 al 02, 03 al 05, 05 al 07/04/2025



25 al 28, 28 al 31, 31 marzo al 02, 03 al 05, 05 al 07 ABRIL			
COCHABAMBA			
RIO	MUNICIPIO	Obs.	
Rocha y afluentes secundarios	Sacaba	Ascensos Repentinos de cuidado	
	Colcapirua		
	Tiquipaya		
	Vinto		
	Quillacollo		
Y poblados cercanos			
Taquiña	Tiquipaya		
	Y zonas cercanas		
25 al 28, 28 al 31, 31 marzo al 02, 03 al 05, 05 al 07 ABRIL			
COCHABAMBA			
RIO	MUNICIPIO	Obs.	
Caine	Sacabamba	Ascensos Repentinos de cuidado	
	Vila Vila		
	San Vicente		
	Y poblaciones cercanas		
Tapacari	Capinota		
	Y Comunidades cercanas		
Arque	Arque		
	Bolivar		
	Capinota		
Sichez	Cliza		
	y poblañaciones cercanas		
Chaky Mayu	Arbieto		
	Y Comunidades cercanas		

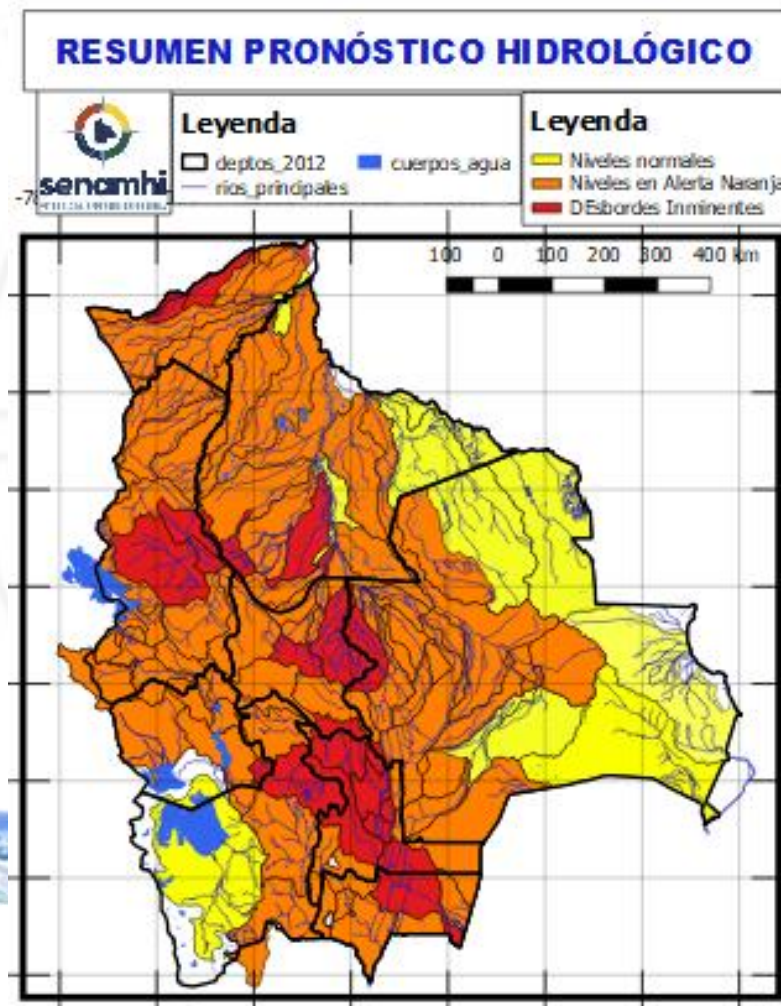

25 al 28, 28 al 31, 31 marzo al 02, 03 al 05, 05 al 07 ABRIL		
COCHABAMBA		
RIO	MUNICIPIO	Obs.
Mizque y afluentes secundarios	Pojo	Ascensos de cuidado
	Totora	
	Comarapa	
	Pocona	
	Vila Vila	
	Aiquile	
	Cuenca Baja	
Y Comunidades cercanas		



Probables Ascensos : 24 al 28, 28 al 30, 31/03 al 02, 02 al 04, 06 al 08/04/2025

25 al 28, 28 al 30, 31 marzo al 02, 02 al 04, 06 al 08 ABRIL

LA PAZ

RIO	MUNICIPIO
Piquendo	Alto Beni
	y poblaciones cercanas
Quiquibey	Quiquibey
	y poblaciones cercanas
Hondo	Carretera Ixiamas-San Buenaventura
	Covendo
Alto beni y afluentes secundarios	Palos Blancos
	Sapecho
	Pacollo
	Cedro Mayo
	y comunidades cercanas
Kaka	Mayaya
	Teoponte
	El Triunfo
	y comunidades cercanas

Ascensos de cuidado

25 al 28, 28 al 30, 31 marzo al 02, 02 al 04, 06 al 08 ABRIL

LA PAZ

RIO	MUNICIPIO
Cotacages	Sequerancho
	Inquisivi
	Quime
	Independencia
	Cimarrón
	y comunidades cercanas
Zongo	Cahua
	Zongo

Ascensos de cuidado

Estado Normal Estado de Alerta Estado de Inundación

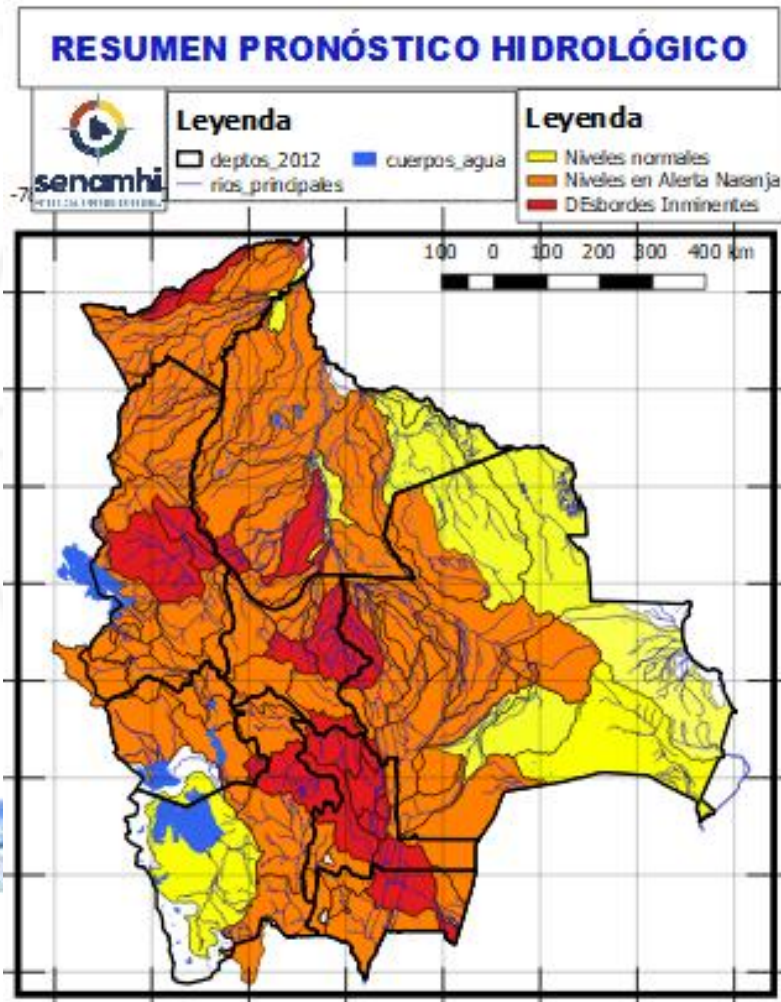

25 al 28, 28 al 30, 31 marzo al 02, 02 al 04, 06 al 08 ABRIL

LA PAZ

RIO	MUNICIPIO
Mapiri (y afluentes secundarios)	Apolo
	Camata
	Aten
	Sorata
	Chuma
	Comabaya
	Quiabaya
	Guanay
	Angosto Quercano
	Santa Rosa de Mapiri
	Mapiri y poblaciones cercanas
Tipuani (y afluentes secundarios)	Tipuani
	Cangallí
	Chima
	Bartolo y comunidades cercanas
Boopi (y afluentes secundarios)	Palca
	La Asunta
	Chulumani Tamampaya
Unduavi	y comunidades cercanas
Taquesí	y comunidades cercanas
Tamampaya	y comunidades cercanas
Solacama	Santiago Tocaróni
	Chulumani y comunidades cercanas
Yara	Comunidades cercanas
Coroico (y afluentes secundarios)	Coroico
	Caranavi
	Santa Rita de Buenos Aires y comunidades cercanas

Ascensos de cuidado

Probables Ascensos : 25 al 28, 28 al 30, 31/03 al 02, 02 al 04, 06 al 08/04/2025

25 al 26, 27 al 29, 30 al 31 marzo, 01 al 03 ABRIL

LA PAZ

RIO	MUNICIPIO
Irpavi	Irpavi
	Arunta
	y comunidades cercanas
Achumani	Achumani y zonas aledañas
Chokeyapu	Plan Autopista y zonas Cuenca baja
Orkhojahuiria	Cuenca Alta y Baja
Huayña Jahuiria	Avenida Costanera
Pasajahuiria	Av. Los Sargentos Zona Sur
La Paz	La Paz Ciudad- Zona Sur
La Paz	Jupapina
	Unidad Educativa Jupapina
	Ananta
	Umamanta
	Mecapaca
	Palomar
	Huaricana
	Zona Zona
	Lurata
	Wichupampa
	Cairoma
	y poblaciones cercanas
	Jinchupalla
Achocalla	Llojeta
	Achocalla

Ascensos Cabeceras y aguas debajo de toda la cuenca

Estado Normal Estado de Alerta Estado de Inundación

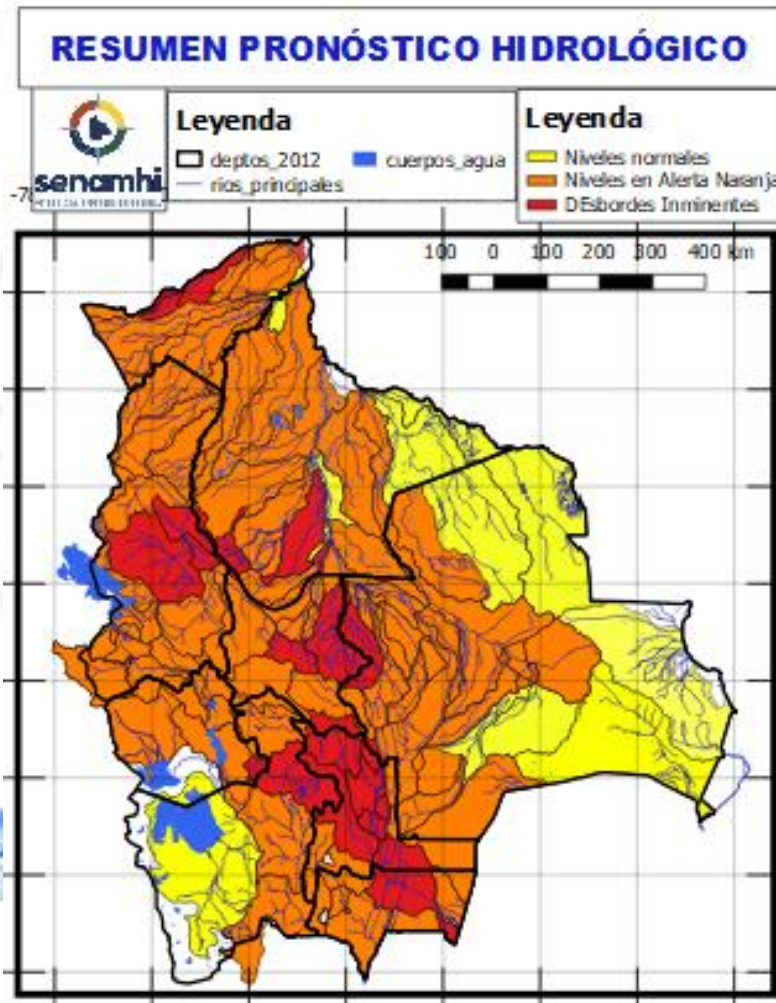

25 al 28, 28 al 30, 31 marzo al 02, 02 al 04, 06 al 08 ABRIL

LA PAZ

RIO	MUNICIPIO
Beni	San Buenaventura
	y poblaciones cercanas aguas arriba y abajo

Ascensos progresivos de ciudado

26 al 28, 29 al 31 marzo, 01 al 03 abril, 04 al 06 ABRIL
LA PAZ

RIO	MUNICIPIO
Toromonas	Comunidades cercanas
Madre de Dios	Chivé
	Comunidades cercanas
Manuripi	Poblaciones cercanas
Enatahua	Poblaciones cercanas

Ascensos progresivos de ciudado

26 al 28, 29 al 31 marzo, 01 al 03 abril, 04 al 06 ABRIL
LA PAZ

RIO	MUNICIPIO
Quendeque	Poblaciones cercanas
Tequeje	Ixiamas
Hondo ó Erasama	Apolo
	y comunidades cercanas
Cuñada	Carretera Ixiamas-San Buenaventura
	y poblaciones cercanas

Ascensos progresivos de ciudado

Probables Ascensos: 25 al 28, 29/03 al 02, 03 al 05/04/2025



25 al 28, 29 marzo al 02, 03 al 05 ABRIL		Ascensos repentinos
LA PAZ		
RIO	MUNICIPIO	
Suches	Escoma	
	Ulla Ulla	
	y comunidades cercanas	
25 al 28, 29 marzo al 02, 03 al 05 ABRIL		Ascensos progresivos de cuidado
LA PAZ		
RIO	MUNICIPIO	
Catari	Pucarani	
	Chojña Collo	
	Río Seco y poblaciones cercanas	
Keka Jahuirá	Achacachi	
	Sorata y comunidades cercanas	
25 al 28, 29 marzo al 02, 03 al 05 ABRIL		Ascensos progresivos de cuidado
LA PAZ		
RIO	MUNICIPIO	
Desaguadero	San Andres de Machaca y comunidades cercanas	
	Jacha Jahuirá	
Khala Jahuirá	poblados cercanos	
Kheto	Sica sica	
Mauri	poblados cercanos	

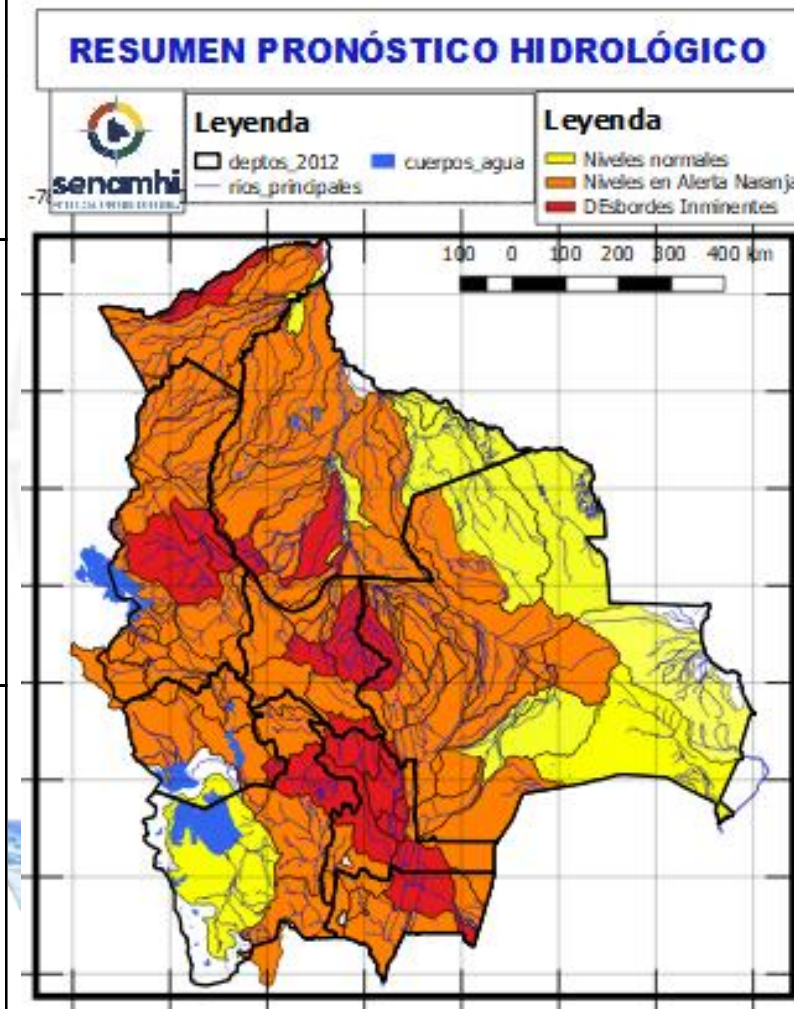

25 al 28, 29 marzo al 02, 03 al 05 ABRIL		Ascensos progresivos de cuidado
ORURO		
RIO	MUNICIPIO	
Aroma	Toledo y comunidades cercanas	
	Paria	Paria
Huarina	Huarina	
Juchus Jahuirá	Puente Aroma y comunidades cercanas	
	Desaguadero	Puente Carasila y comunidades cercanas
25 al 28, 29 marzo al 02, 03 al 05 ABRIL		Ascensos Progresivos de cuidado
ORURO		
RIO	MUNICIPIO	
Lauca	Turco	
	Centro Berlín	
	y comunidades cercanas	



Probables Ascensos : 26 al 28, 29 al 31/03, 01 al 03, 04 al 06/04/2025

26 al 28, 29 al 31 marzo, 01 al 03 abril, 04 al 06 ABRIL

PANDO

RIO	MUNICIPIO
Acre	Iñaparí y comunidades cercanas
Acre	San Pedro de Bolpebra, Bolpebra, San Miguel de Machinerí, Puerto Yaminawa y Nohaya
Acre	Cobija Y comunidades cercanas
Arroyo Bahía	Zona Petrolera y Distritos cercanos

Ascensos Progresivos de cuidado

26 al 28, 29 al 31 marzo, 01 al 03 abril, 04 al 06 ABRIL

PANDO

RIO	MUNICIPIO
Tahuamanu	Porvenir
	Filadelfia y poblaciones cercanas
Madre de Dios	Chivé
	El Sena y comunidades cercanas
Manuripi	Y comunidades cercanas
Orthon	Filadelfia
	Comunidades cercanas

Ascensos Progresivos de cuidado

Estado Normal Estado de Alerta Estado de Inundación

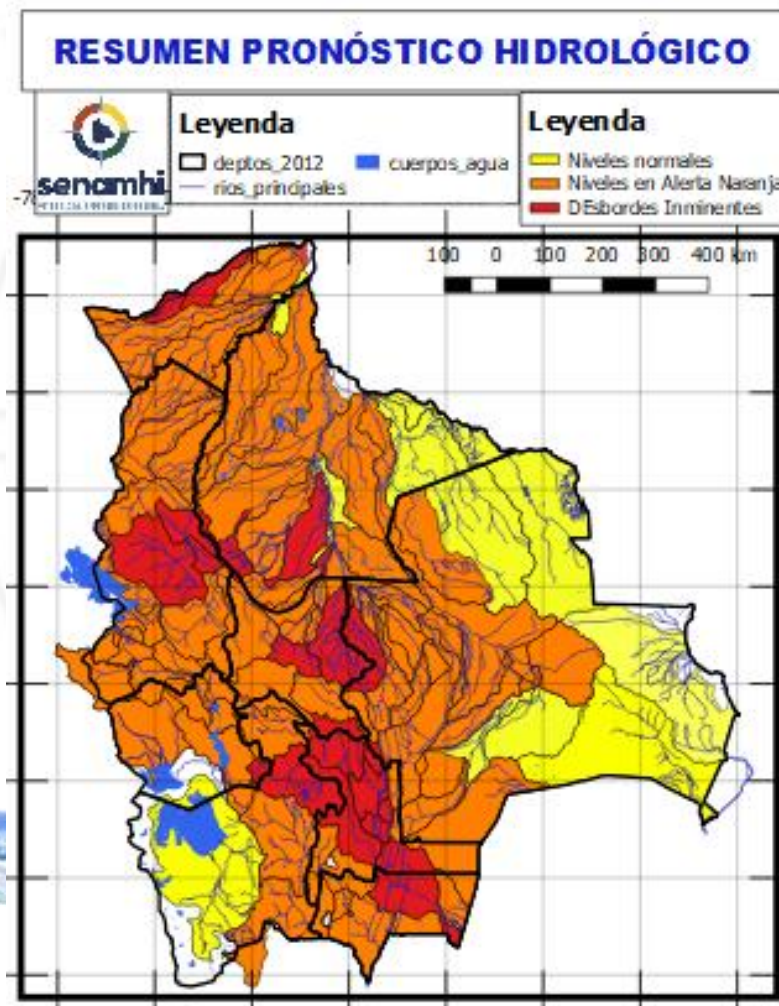

26 al 28, 29 al 31 marzo, 01 al 03 abril, 04 al 06 ABRIL

PANDO

RIO	MUNICIPIO
Abuná	Comunidades cercanas
26 al 28, 29 al 31 marzo, 01 al 03 abril, 04 al 06 ABRIL	
Negro	Poblaciones cercanas
Rapirrán	Comunidades cercanas

Ascensos Progresivos de cuidado

26 al 28, 29 al 31 marzo, 01 al 03 abril, 04 al 06 ABRIL

PANDO

RIO	MUNICIPIO
Beni	Peña Amarilla
	Fortaleza
	Blanca Flor
	Gonzalo Moreno
	Riberalta
	Cachuela Esperanza Y poblaciones cercanas

Ascensos Progresivos de cuidado

HUMEDAD ACTUAL EN EL SUELO

Descarga correspondiente al 21-03-2025

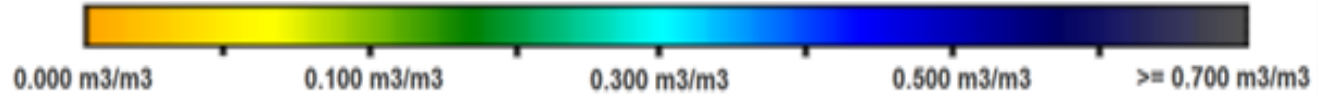

SUPERFICIAL

RADICULAR

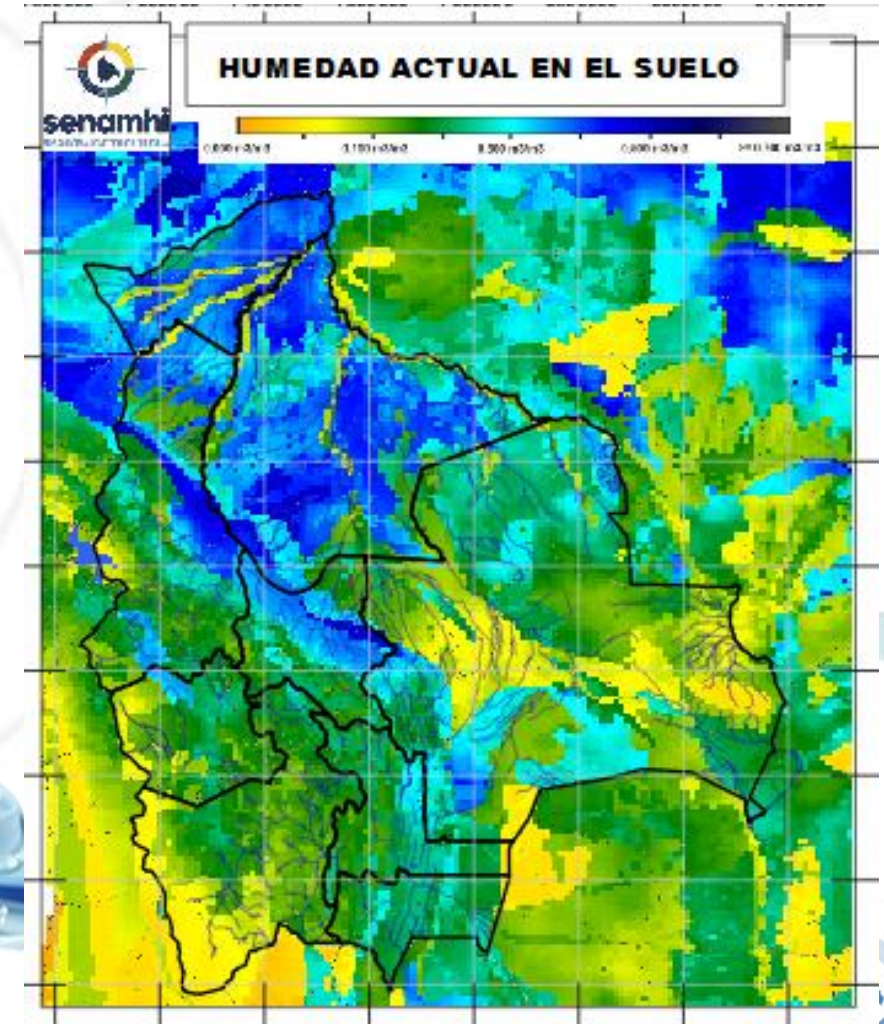
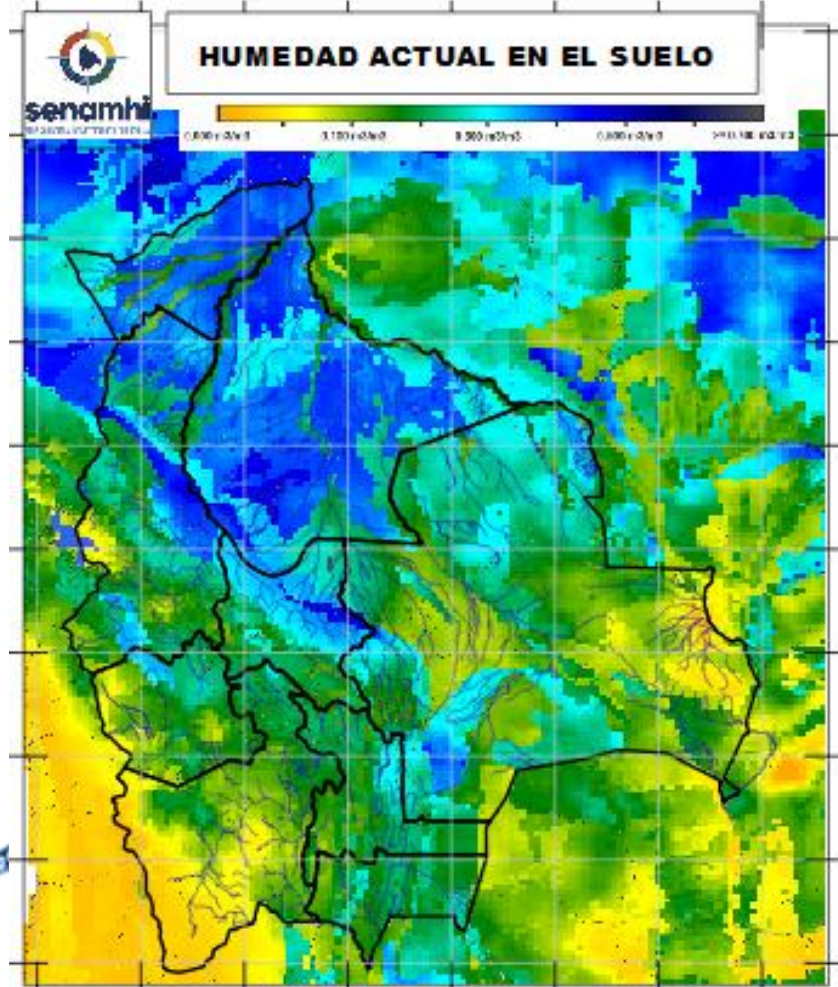

SUPERFICIAL: A 5 centímetros de profundidad del suelo
RADICULAR: A 1 metro de profundidad del suelo

Senamhi, Martes 25 de marzo de 2025