



Ministerio de Medio Ambiente y Agua
Servicio Nacional de Meteorología e Hidrología
Dirección de Hidrología
SENAMHI - BOLIVIA

RESUMEN

BOLETÍN DE PRONÓSTICO HIDROLÓGICO



DEL 31 MARZO AL 15 ABRIL DE 2025

Unidad de Análisis y Pronósticos Hidrológicos

Senamhi, Lunes 31 de marzo de 2025

AVISOS DE ALERTA HIDROLÓGICA NARANJA No. 17,18 y 19 /2025

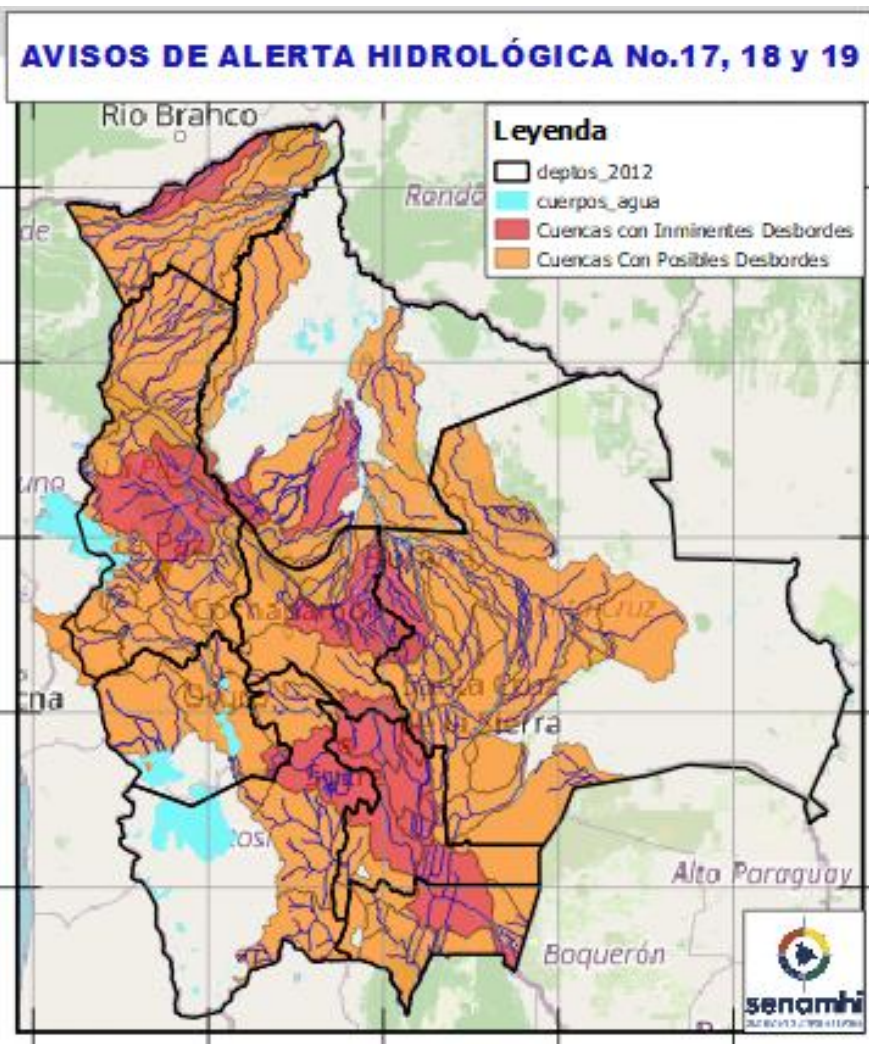

Estado Normal

Estado de Alerta

Estado de Inundación

IMPORTANTE:

RECUERDE ESTAMOS EN ALERTA HIDROLÓGICA DEL 31 marzo al 06 Abril

Crecidas significativas de los ríos del 29 marzo al 06 abril en: Tarija, Chuquisaca, Potosí, Oruro, Cochabamba, Beni, La Paz, Pando, Santa Cruz.

No camine cerca de los ríos mencionados en las alertas No.17, 18 y 19 durante el periodo de Alerta Hidrológica.

Mayor especificación en:

www.senamhi.gob.bo



Probables Ascensos: 31/03 al 02, 04 al 06, 09 al 11, 11 al 13, 13 al 15/04/2025

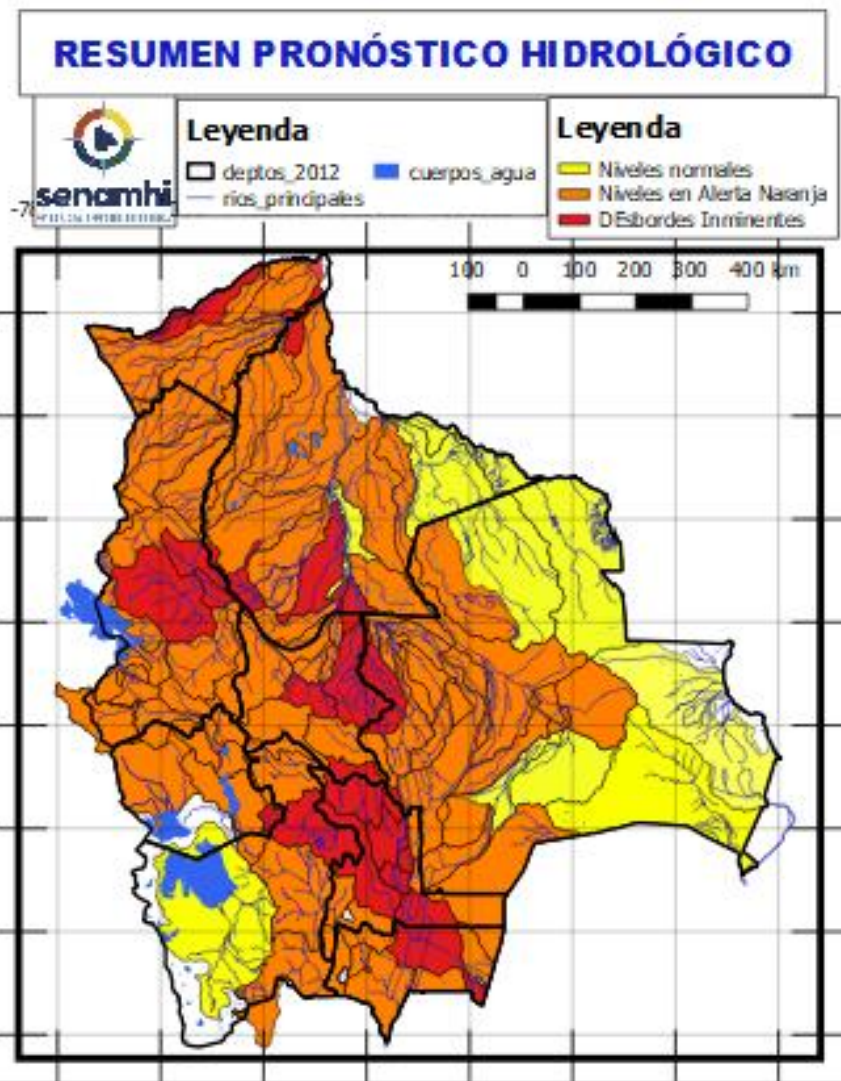

- Ascensos del 31 marzo al 02, 04 al 06, 10 al 12, 13 al 15 abril en: Santa Cruz, Cochabamba, La Paz, Pando, Beni, el desarrollo se encuentra en las que siguen.
- Ascensos del 31 marzo al 02, 04 al 06, 09 al 11, 11 al 13, 13 al 15 abril en: Tarija, Chuquisaca, Potosí, Oruro y La Paz Altiplano el desarrollo se encuentra en las que siguen.

NOTA:

- **Cualquier cambio se dará a conocer en el tiempo más prudente posible.**
- La delimitación es a nivel de Sub-Cuencas



Probables Ascensos: **31/03 al 02, 04 al 06, 09 al 11, 11 al 13, 13 al 15/04/2025**



| 31 marzo al 02, 04 al 06, 09 al 11, 11 al 13, 13 al 15 ABRIL | | Obs. |
|--|------------------------|--|
| TARIJA | | Ascensos cerca de los niveles de seguridad |
| RIO | MUNICIPIO | |
| San Juan del Oro | El Molino | |
| | Yunchará | |
| | y Comunidades cercanas | |
| 31 marzo al 02, 04 al 06 ABRIL | | |
| TARIJA | | |
| RIO | MUNICIPIO | |
| Pilaya | San Josesito | |
| | y comunidades cercanas | |
| 31 marzo al 02, 04 al 06 ABRIL | | |
| Pilcomayo | Puente Aruma | |
| | Villa Montes | |
| | Puesto Uno | |
| | Yacuiba | |
| | Ibibobo | |
| | La Esmeralda | |
| | La Victoria | |
| y Comunidades cercanas | | |
| 09 al 11, 11 al 13, 13 al 15 ABRIL | | Ascensos |
| TARIJA | | |
| RIO | MUNICIPIO | |
| Pilaya | San Josesito | |
| | y comunidades cercanas | |
| Pilcomayo | Puente Aruma | |
| | Villa Montes | |
| | Puesto Uno | |
| | Yacuiba | |
| | Ibibobo | |
| | La Esmeralda | |
| | La Victoria | |
| y Comunidades cercanas | | |

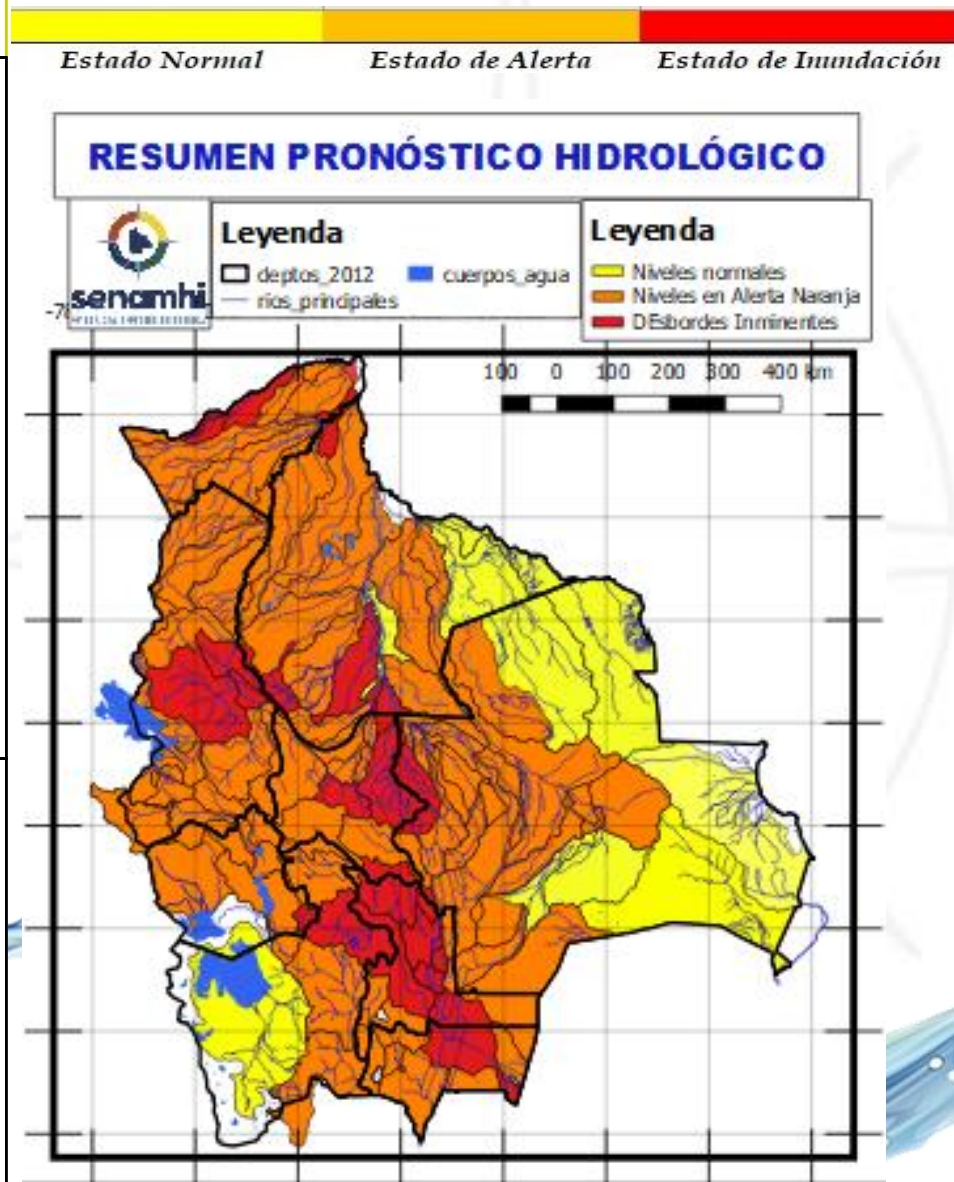

| 31 marzo al 02, 04 al 06, 09 al 11, 11 al 13, 13 al 15 ABRIL | | Ascensos cerca a los niveles de seguridad |
|--|--|---|
| TARIJA | | |
| RIO | MUNICIPIO | |
| Guadalquivir (y afluentes secundarios) | San Mateo | |
| | Monte Sur | |
| | Tucumilla | |
| | Lazaredo | |
| | Cachimayu | |
| Sola | Obrajes, Temporal y zonas cercanas | |
| | San Andrés de Sola y poblados cercanos | |
| Quebrada del Monte | Zona Vibora Negra y poblaciones cercanas | |
| 31 marzo al 02, 04 al 06, 09 al 11, 11 al 13, 13 al 15 ABRIL | | Ascensos cerca a los niveles de seguridad |
| TARIJA | | |
| RIO | MUNICIPIO | |
| Bermejo y afluentes secundarios | Aguas Blancas | |
| | Bermejo | |
| | Paional | |
| | Entre Ríos | |
| | Salinas | |
| | Loma Alta | |
| | Cañitas | |
| | Emborozu | |
| | La Mamora | |
| | Padcaya | |
| Yacuiba | | |
| Salinas | y Comunidades cercanas | |
| | Poblados cercanos | |

Probables Ascensos: 31/03 al 03, 03 al 06, 08 al 10, 12 al 15/04/2025

| 31 marzo al 03, 03 al 06, 08 al 10, 12 al 15 ABRIL | | Ascensos de cuidado |
|--|------------------------|--------------------------------|
| CHUQUISACA | | |
| RIO | MUNICIPIO | |
| Chinimayu | Palca Grande | |
| | Cueva Pampa | |
| | Camargo | |
| Comunidades cercanas | | |
| Achuma | Villa Abecia | |
| | y poblados cercanos | |
| 31 marzo al 03, 03 al 06, 08 al 10, 12 al 15 ABRIL | | Ascensos Repentinos de cuidado |
| CHUQUISACA | | |
| RIO | MUNICIPIO | |
| Quirpirchaca | Sucre | |
| | y poblados cercanos | |
| Chico | Chuqui Chuqui | |
| | Poblaciones cercanas | |
| Ravelo | Ravelo | |
| | y comunidades cercanas | |
| Potolo | Potolo | |
| | y comunidades cercanas | |
| Cachimayu | Chaunaca | |
| | y comunidades cercanas | |
| 31 marzo al 03, 03 al 06, 08 al 10, 12 al 15 ABRIL | | Ascensos repentinos de cuidado |
| Tomina | Tomina | |
| | Comunidades cercanas | |
| Zudañez | Zudañez | |
| | y comunidades cercanas | |
| 31 marzo al 03, 03 al 06, 08 al 10, 12 al 15 ABRIL | | Ascensos repentinos de cuidado |
| Azero | El Villar | |
| | Comunidades cercanas | |
| Pescado | Villa Serrano | |
| | Comunidades cercanas | |

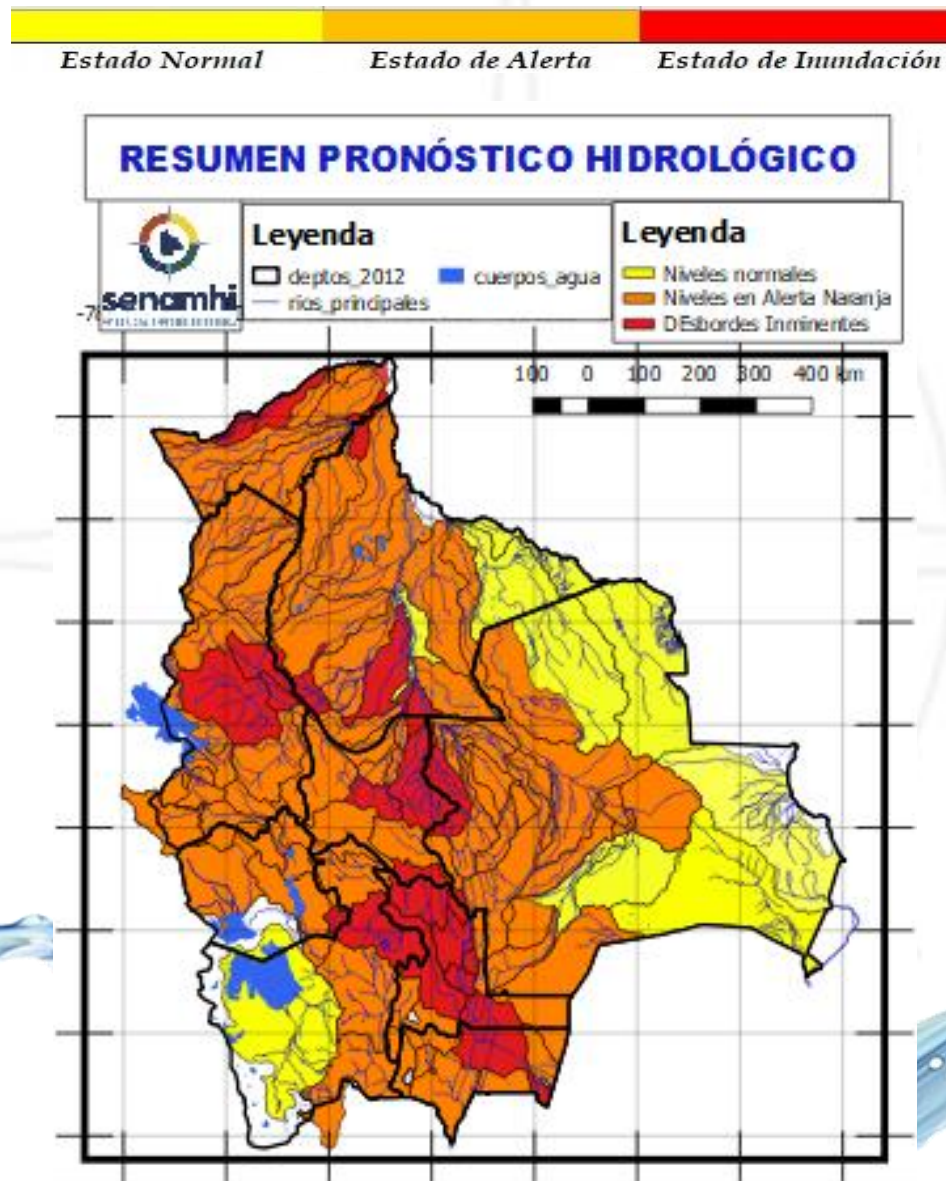

| 31 marzo al 03, 03 al 06, 08 al 10, 12 al 15 ABRIL | | Ascensos de cuidado |
|--|------------------------|--------------------------------|
| CHUQUISACA | | |
| RIO | MUNICIPIO | |
| Pilcomayo | Azurduy | |
| | Yamparuez | |
| | San Lucas | |
| | Talula | |
| | Viña Quemada | |
| y comunidades cercanas | | |
| 31 marzo al 03, 03 al 06, 08 al 10, 12 al 15 ABRIL | | Ascensos repentinos de cuidado |
| CHUQUISACA | | |
| RIO | MUNICIPIO | |
| Parapetí | Azurduy | |
| | San Pablo de Huacareta | |
| | Monteagudo | |
| | y comunidades cercanas | |
| Cuevo | Cuevo | |
| | y comunidades cercanas | |
| 31 marzo al 03, 03 al 06, 08 al 10, 12 al 15 ABRIL | | Ascensos |
| Machareti | Machareti | |
| | y comunidades cercanas | |
| Huacaya | Huacaya | |
| | y poblados cercanos | |

Probables Ascensos : 31/03 al 03, 03 al 05, 05 al 08 /04/2025

| 03 al 05, 06 al 07 ABRIL | |
|--------------------------|------------------------|
| POTOSÍ | |
| RIO | MUNICIPIO |
| Río Yura | Challa Pampa |
| | Yura |
| | Supo Supo |
| | y Comunidades cercanas |
| Vitichi | Vitichi |
| | y poblados cercanos |
| Toropalca | Toropalca |
| | y poblados cercanos |
| Tumúsla | Tumúsla |
| | Ketacochi |
| | Toropalca |
| | Checochi |
| | Comunidades cercanas |
| Caiza | Caiza |
| | y poblados cercanos |
| Cotagaita | Atocha |
| | Cotagaita |
| | y comunidades cercanas |
| Atocha | Comunidades cercanas |
| 03 al 05, 06 al 07 | |
| POTOSÍ | |
| RIO | MUNICIPIO |
| Tupiza | San Vicente |
| | Oploca |
| | Tupiza |
| | y distritos cercanos |
| Quebrada San Antonio | Distritos cercanos |
| Quebrada Remedios | Distritos cercanos |

Ascensos repentinos de cuidado

Ascensos repentinos de cuidado

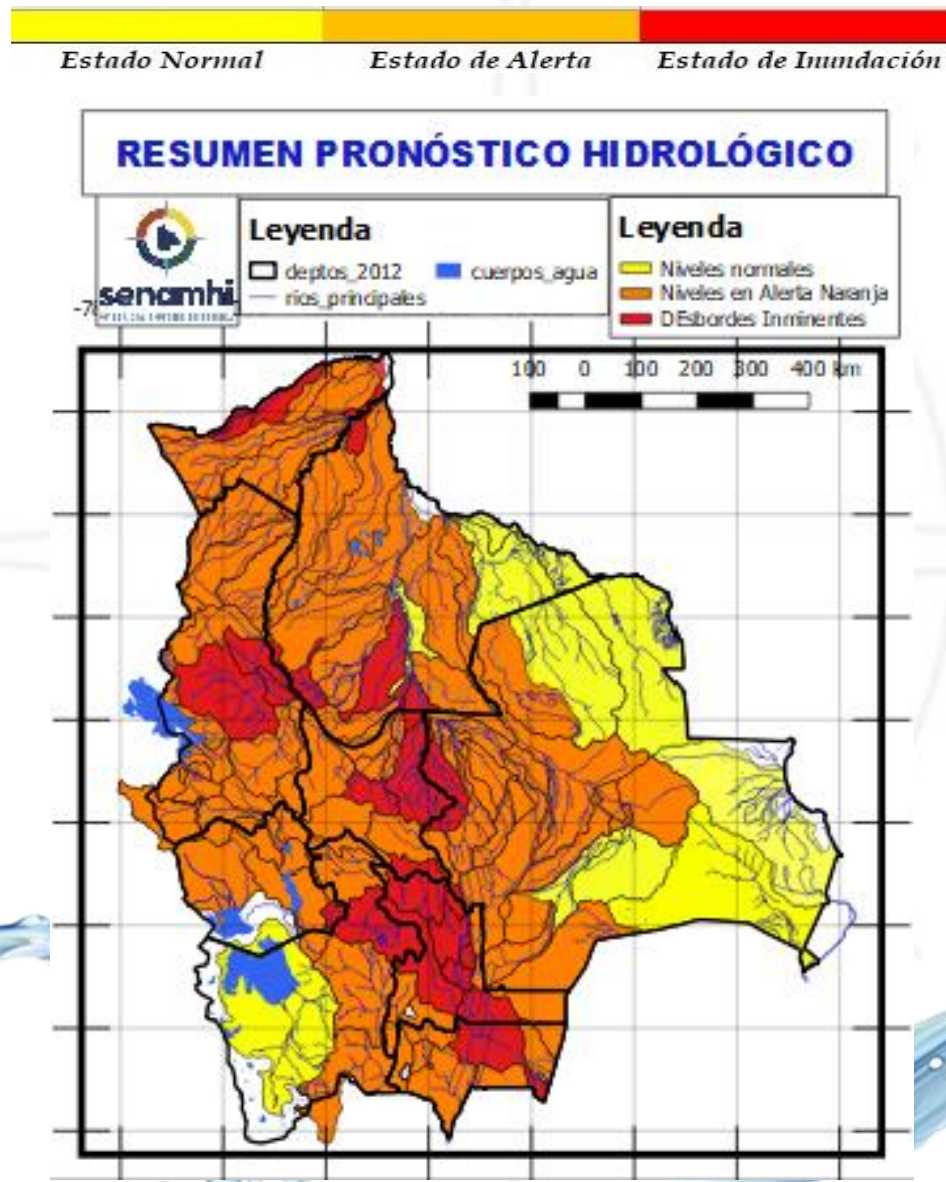

| 31 marzo al 03, 03 al 05, 05 al 08 ABRIL | |
|--|----------------------------|
| POTOSÍ | |
| RIO | MUNICIPIO |
| Chayanta | Yusfaya |
| | Chayanta |
| | y Comunidades cercanas |
| San Pedro | Paucachi |
| | San Pedro |
| | y Comunidades cercanas |
| Athata | Catavi |
| Pacoma | Pocoata |
| | y Comunidades cercanas |
| Potolo | Potolo |
| | y Comunidades cercanas |
| Ravelo | Ravelo |
| | y poblaciones aguas arriba |
| 31 marzo al 03, 03 al 05, 05 al 08 ABRIL | |
| POTOSÍ | |
| RIO | MUNICIPIO |
| Alto Pilcomayo | Tinguipaya |
| | Tacobamba |
| | Tarapaya |
| | Yocalla |
| | y Comunidades cercanas |
| Mataca | Betanzos |
| | y poblados cercanos |

Ascensos repentinos de cuidado

Ascensos repentinos de cuidado

Probables Ascensos: 31 /03 al 02, 04 al 06, 11 al 13, 13 al 15/04/2025

31 marzo al 02, 04 al 06, 11 al 13, 13 al 15 ABRIL

SANTA CRUZ

| RIO | MUNICIPIO |
|------------------------|-------------------------|
| Pirai | Bermejo |
| | La Angostura |
| | La Bélgica |
| | Santa Cruz de la Sierra |
| | Puente Urubó |
| | Samaipata |
| | La Guardia |
| | El Torno |
| | Porongo |
| | Warnes |
| | Montero |
| | San Pedro |
| | Santa Rosa del Sara |
| | Cuatro Ojos |
| San Juan del Pirai | |
| Y Comunidades cercanas | |
| Callejas | Poblaciones cercanas |
| Pantano | Poblaciones cercanas |

Ascensos progresivos de cuidado

31 marzo al 02, 04 al 06, 11 al 13, 13 al 15 ABRIL

SANTA CRUZ

| RIO | MUNICIPIO |
|--------|------------|
| Grande | Lagunillas |
| | Abapó |
| | Juntas |
| | Cabezas |

Ascensos progresivos de cuidado

31 marzo al 02, 04 al 06, 11 al 13, 13 al 15 ABRIL

| | |
|------------------------|-----------------------|
| Grande | Pailón |
| | El Carmen |
| | Cuatro Cañadas |
| | Okinawa |
| | San Julian |
| Y poblaciones cercanas | |
| San Julián | San Ramón |
| | El Puente |
| | Ascensión de Guarayos |
| Y Comunidades cercanas | |

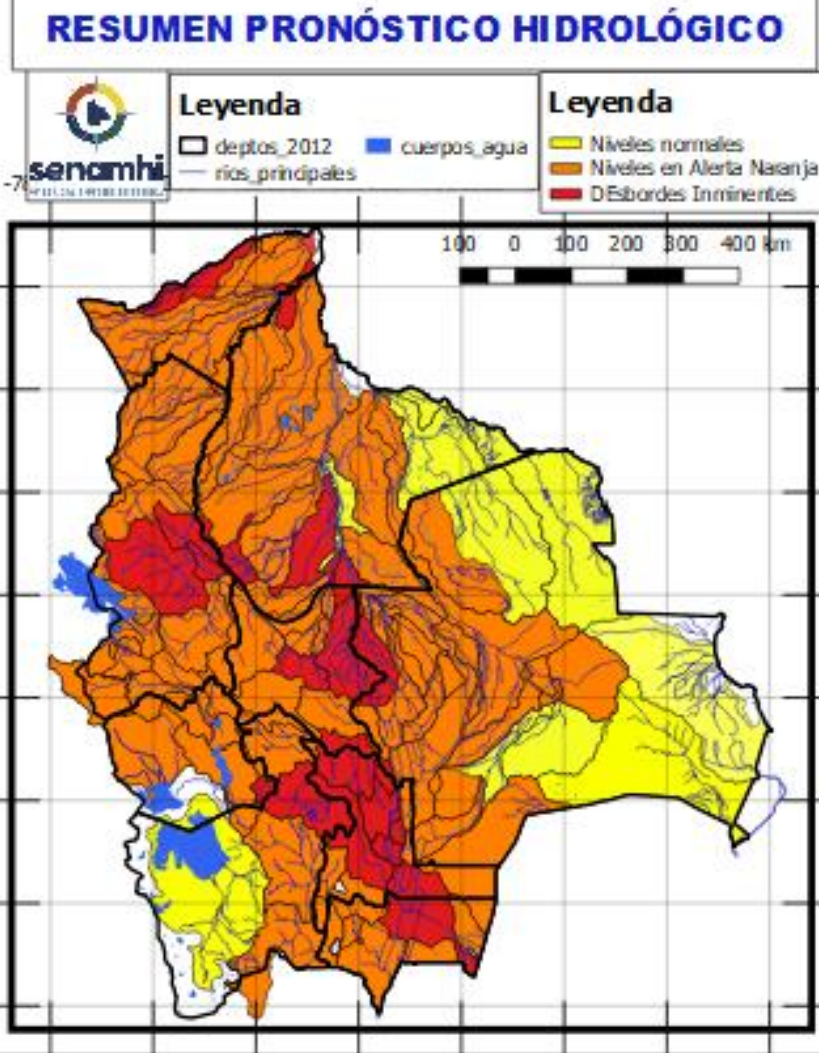

31 marzo al 02, 04 al 06, 11 al 13, 13 al 15 ABRIL

Obs.

SANTA CRUZ

| RIO | MUNICIPIO |
|------------------------|-------------------------|
| Ichilo | San Juan Campo Victoria |
| | Yuracare Mojeño |
| | San Germán |
| | Avaróa Molle |
| | Villa Rosario |
| | Barranca General Román |
| | Y Comunidades cercanas |
| Yapacaní | Los Pozos |
| | Carumá |
| | Mairana |
| | Quirusillas |
| | Trigal |
| | Yapacani-Disperso |
| | Pampa Grande |
| | San Juan de Yapacaní |
| Y Comunidades cercanas | |
| Surutu | Buena Vista |
| | San Carlos |
| | Y Comunidades cercanas |

Ascensos progresivos de cuidado

RESUMEN DEL BOLETÍN DE PRONÓSTICO HIDROLÓGICO

Probables Ascensos: 31/03 al 02, 04 al 06, 12 al 14/04/2025

| 31 marzo al 02, 04 al 06, 12 al 14 ABRIL | | Ascensos progresivos de Cuidado |
|--|--|---------------------------------|
| SANTA CRUZ | | |
| Parapeti | Charagua | |
| | Camiri | |
| | Y Comunidades cercanas | |
| Cuevo | Boyube | |
| | Y Comunidades cercanas | |
| SANTA CRUZ | | Ascensos progresivos de Cuidado |
| 31 marzo al 02, 04 al 06, 12 al 14 ABRIL | | |
| RIO | MUNICIPIO | |
| Sapocó | Concepción | |
| | Limoncito | |
| | San Andrés | |
| | El Porvenir | |
| | Y Comunidades cercanas | |
| Uruguayito | Monte Olivo | |
| | Santa Rita | |
| | San Miguelito de La Cruz | |
| | Estancia Uruguayito y poblaciones cercanas | |
| Blanco | Concepción | |
| | Urubicha | |
| | San Javier | |
| | y poblaciones cercanas | |
| Paraguá | San Ignacio de Velásco | |
| | Embalse Guapomó | |
| | Y Comunidades cercanas | |
| San Martín | San Martín | |
| | Embalse Sapocó | |
| | Y Comunidades cercanas | |
| Itenez Norte | Poblaciones cercanas | |
| Itenez Sur | Poblaciones cercanas | |

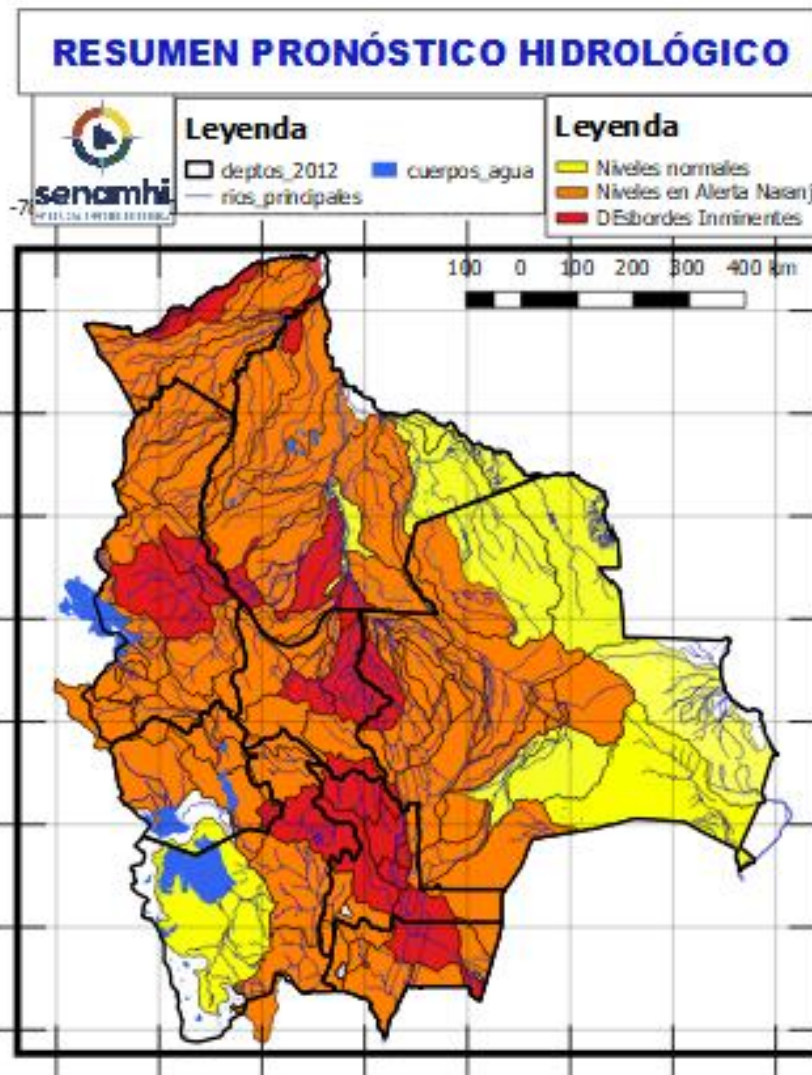

| SANTA CRUZ | | Ascensos |
|--|-------------------------|----------|
| 31 marzo al 02, 04 al 06, 12 al 14 ABRIL | | |
| RIO | MUNICIPIO | |
| Curichi Grande | Candelaria | |
| | San Fernando | |
| | San Matias | |
| | Y Comunidades cercanas | |
| Cáceres | Puerto Suarez | |
| | Puerto Quijarro | |
| | Corumba | |
| | Y Comunidades cercanas | |
| Tucabaca | Roboré | |
| | El Carmen Rivero Torrez | |
| | Y Comunidades cercanas | |
| San Miguel | Poblaciones cercanas | |



Probables Ascensos : 31/03 al 02, 04 al 06, 11 al 13, 13 al 15 /04/2025

Estado Normal Estado de Alerta Estado de Inundación

| 31 marzo al 02 ABRIL | | Ascensos progresivos de cuidado |
|--|---|---------------------------------|
| BENI | | |
| RIO | MUNICIPIO | |
| Tijamuchi | San Lorenzo de Moxos Y Comunidades cercanas | |
| Hondo | Carretera Yucumo-Rurrenabaque Y Comunidades cercanas | |
| Maniqui | San Borja | |
| | Cosincho Y Comunidades cercanas | |
| 04 al 06, 11 al 13, 13 al 15 ABRIL | | Ascensos progresivos de cuidado |
| BENI | | |
| RIO | MUNICIPIO | |
| Tijamuchi | San Lorenzo de Moxos Y Comunidades cercanas | |
| Hondo | Carretera Yucumo-Rurrenabaque Y Comunidades cercanas | |
| Maniqui | San Borja | |
| | Cosincho Y Comunidades cercanas | |
| 31 marzo al 02, 04 al 06, 11 al 13, 13 al 15 ABRIL | | Ascensos progresivos de cuidado |
| Mamoré | Loreto | |
| | Camiaco | |
| | Puerto Varador | |
| | Puerto GERALDA | |
| | Trinidad | |
| | San Javier | |

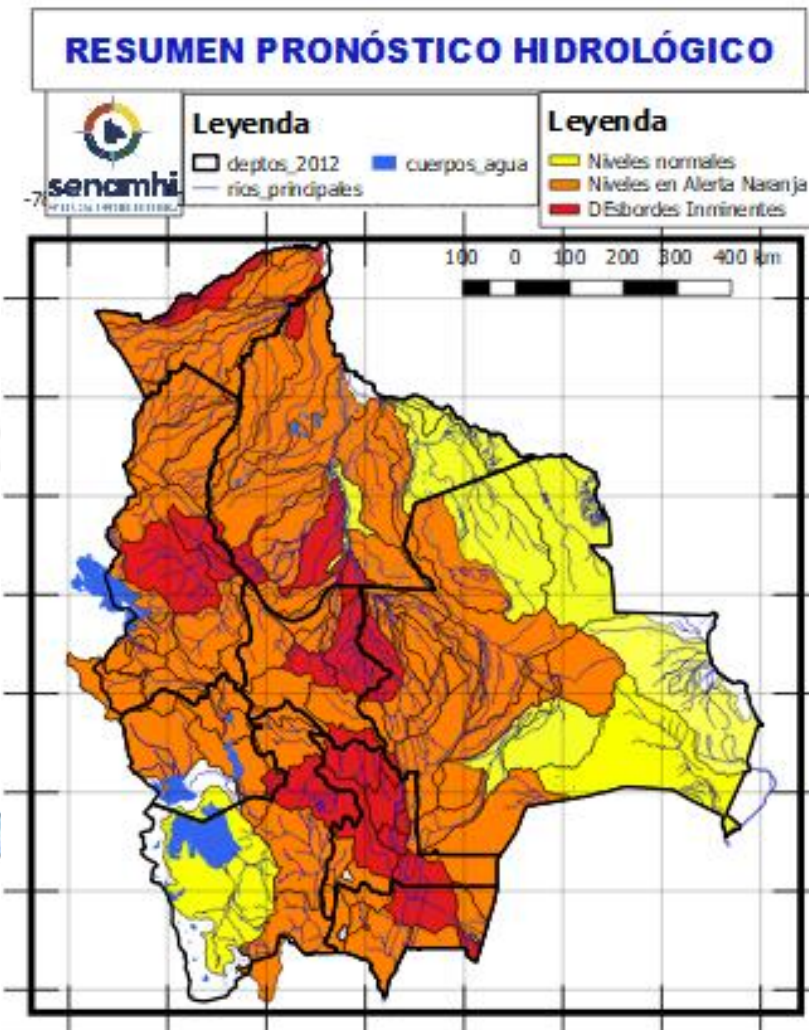

| 31 marzo al 02, 04 al 06, 11 al 13, 13 al 15 ABRIL | | Obs. |
|--|--|---------------------------------|
| BENI | | |
| RIO | MUNICIPIO | Ascensos progresivos de cuidado |
| Sécore | Comunidades cercanas | |
| Isiboro | Gundonovia | |
| | Y Comunidades cercanas | |
| Tijamuchi | San Lorenzo de Moxos Y Comunidades cercanas | |
| | El Perú | |
| Apere | San Borjita | |
| | Y Comunidades cercanas | |
| San Pablo | San Pablo | |
| | Y Comunidades cercanas | |
| 31 marzo al 02, 04 al 06, 11 al 13, 13 al 15 ABRIL | | Ascensos |
| Ibaré | Puerto Almacén | |
| | Loma Suarez | |
| | Y Comunidades cercanas | |
| | | |

Probables Ascensos : **31/03 al 02, 04 al 06, 11 al 13, 13 al 15/04/2025**



| 31 marzo al 02, 04 al 06, 11 al 13, 13 al 15 ABRIL | |
|--|----------------------------|
| BENI | |
| RIO | MUNICIPIO |
| Machupo | San Ramón |
| | San Joaquín |
| | Y Comunidades cercanas |
| Blanco | Bella Vista |
| | Y Comunidades cercanas |
| Iténez | San Juan de Puesto Ustaréz |
| | Y Comunidades cercanas |
| Blanco | Buena Vista |
| | Y Comunidades cercanas |
| Itonama | Puerto la Garita |
| | Magdalena |
| | Caminos de acceso |
| | Y Comunidades cercanas |

Ascensos progresivos de cuidado

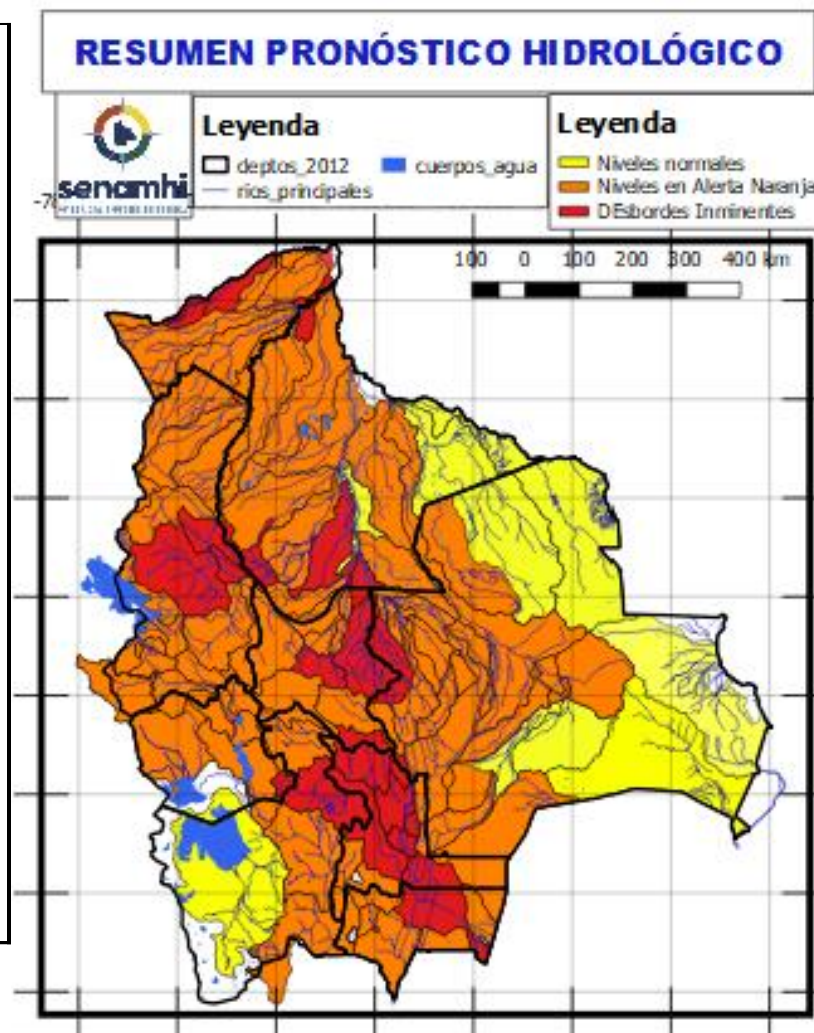

| 31 marzo al 03 ABRIL | |
|--|------------------------|
| BENI | |
| RIO | MUNICIPIO |
| Beni | Rurrenabaque |
| | San Buenaventura |
| 04 al 06, 10 al 12, 13 al 15 MARZO | |
| BENI | |
| RIO | MUNICIPIO |
| Beni | Rurrenabaque |
| | San Buenaventura |
| 31 marzo al 03, 04 al 07, 13 al 15 ABRIL | |
| Beni | Peña Amarilla |
| | Riberalta |
| | Cachuela Esperanza |
| | Y Comunidades cercanas |

Ascensos progresivos de cuidado



Probables Ascensos: 31/03 al 02, 04 al 06, 11 al 13, 13 al 15 /04/2025

| 31 marzo al 02, 04 al 06, 10 al 12, 13 al 15 ABRIL | | Ascensos progresivos de cuidado |
|--|------------------------|---------------------------------|
| COCHABAMBA | | |
| RIO | MUNICIPIO | |
| Ventiquatro | Nueva Alianza | |
| | Villa Jordán | |
| Chipiriri | Y Comunidades cercanas | |
| | Puerto san Francisco | |
| Eterazama | Y Comunidades cercanas | |
| | San Miguel de Isiboro | |
| Ichóa | Y Comunidades cercanas | |
| | Ichóa | |
| Isiboro | San Ramoncito | |
| | Y Comunidades cercanas | |

| 31 marzo al 02, 13 al 15 ABRIL | | Ascensos de cuidado |
|--------------------------------|--------------------------|---------------------|
| COCHABAMBA | | |
| RIO | MUNICIPIO | |
| Chapare | Villa Tunari | |
| | Chocolatal, Cristal Mayu | |
| | Paractí | |
| Jatun Mayu | Y Comunidades cercanas | |
| | Poblaciones cercanas | |
| Palca Mayu | Tablas Monte | |
| | Maica Monte | |
| Santa Elena | Y Comunidades cercanas | |
| | Poblaciones cercanas | |
| Juntas Corani | Chocolatal, Cristal Mayu | |
| | Poblaciones cercanas | |

| 04 al 06, 10 al 12 ABRIL | | Ascensos |
|--------------------------|------------------------|----------|
| COCHABAMBA | | |
| RIO | MUNICIPIO | |
| Chimoré | Chimoré | |
| | Ayopaya | |
| | Puerto Aurora | |
| Ivirgatzama | Ivirgatzama | |
| | Y Comunidades cercanas | |
| Magareño | Ivirgatzama | |
| | Sajta | |
| Ichilo | Comunidades cercanas | |
| | Puerto Villarroel | |
| | Puerto Grethel | |
| | Entre Rios, Bulu Bulu | |
| | Y Comunidades cercanas | |

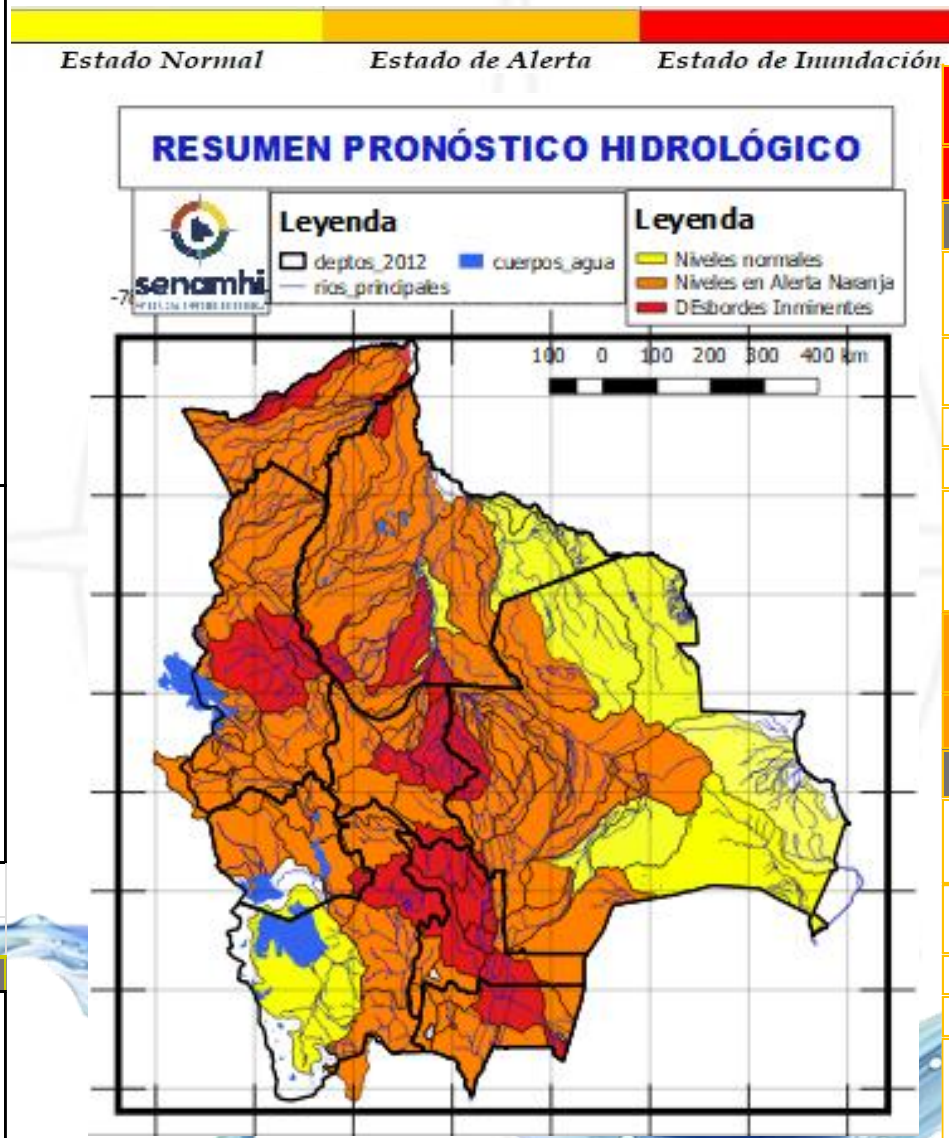

| 31 marzo al 02, 13 al 15 MARZO | | |
|--------------------------------|------------------------|---------------------|
| COCHABAMBA | | |
| RIO | MUNICIPIO | Obs. |
| Chimoré | Chimoré | Ascensos de cuidado |
| | Ayopaya | |
| | Puerto Aurora | |
| Ivirgatzama | Ivirgatzama | |
| | Y Comunidades cercanas | |
| Magareño | Ivirgatzama | |
| Sajta | Comunidades cercanas | |
| | Puerto Villarroel | |
| Ichilo | Puerto Grethel | |
| | Entre Rios, Bulu Bulu | |
| | Y Comunidades cercanas | |
| 04 al 06, 10 al 12 ABRIL | | |
| COCHABAMBA | | |
| RIO | MUNICIPIO | Obs. |
| Chimoré | Chimoré | Ascensos de cuidado |
| | Ayopaya | |
| | Puerto Aurora | |
| Ivirgatzama | Ivirgatzama | |
| | Y Comunidades cercanas | |
| Magareño | Ivirgatzama | |
| Sajta | Comunidades cercanas | |
| | Puerto Villarroel | |
| Ichilo | Puerto Grethel | |
| | Entre Rios, Bulu Bulu | |
| | Y Comunidades cercanas | |

Probables Ascensos: 31/03 al 02, 04 al 06, 11 al 13, 13 al 15 /04/2025



| 31 marzo al 02, 04 al 06, 10 al 12, 13 al 15 ABRIL | | | |
|--|------------------------|--------------------------------|--|
| COCHABAMBA | | | |
| RIO | MUNICIPIO | Obs. | |
| Rocha y afluentes secundarios | Sacaba | Ascensos Repentinos de cuidado | |
| | Colcapirua | | |
| | Tiquipaya | | |
| | Vinto | | |
| | Quillacollo | | |
| Taquiña | Y poblados cercanos | | |
| | Tiquipaya | | |
| | Y zonas cercanas | | |
| 31 marzo al 02, 04 al 06, 10 al 12, 13 al 15 ABRIL | | | |
| COCHABAMBA | | | |
| RIO | MUNICIPIO | Obs. | |
| Caine | Sacabamba | Ascensos Repentinos de cuidado | |
| | Vila Vila | | |
| | San Vicente | | |
| | Y poblaciones cercanas | | |
| Tapacari | Capinota | | |
| | Y Comunidades cercanas | | |
| Arque | Arque | | |
| | Bolivar | | |
| | Capinota | | |
| Sichez | Cliza | | |
| | y poblaciones cercanas | | |
| Chaky Mayu | Arbieto | | |
| | Y Comunidades cercanas | | |

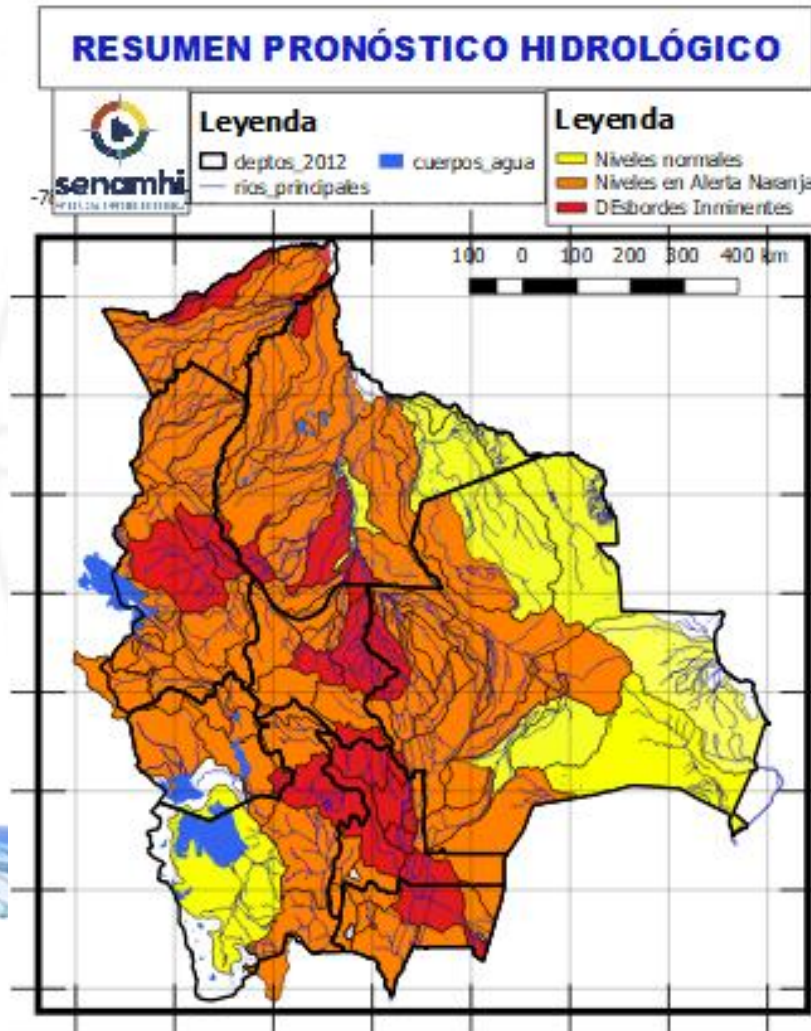

| 31 marzo al 02, 04 al 06, 10 al 12, 13 al 15 ABRIL | | |
|--|------------------------|---------------------|
| COCHABAMBA | | |
| RIO | MUNICIPIO | Obs. |
| Mizque y afluentes secundarios | Pojo | Ascensos de cuidado |
| | Totora | |
| | Comarapa | |
| | Pocona | |
| | Vila Vila | |
| | Aiquile | |
| | Cuenca Baja | |
| | Y Comunidades cercanas | |

Probables Ascensos : 28 al 30, 31/03 al 03, 04 al 06, 07 al 10/04/2025

| 31 marzo al 03, 04 al 06, 10 al 12, 13 al 15 ABRIL | |
|--|----------------------------------|
| LA PAZ | |
| RIO | MUNICIPIO |
| Mapiri (y afluentes secundarios) | Apolo |
| | Camata |
| | Aten |
| | Sorata |
| | Chuma |
| | Comabaya |
| | Quiabaya |
| | Guanay |
| | Angosto Quercano |
| | Santa Rosa de Mapiri |
| Mapiri y poblaciones cercanas | |
| Tipuani (y afluentes secundarios) | Tipuani |
| | Cangallí |
| | Chima |
| | Bartolo |
| | y comunidades cercanas |
| 31 marzo al 03, 04 al 06, 10 al 12, 13 al 15 ABRIL | |
| LA PAZ | |
| RIO | MUNICIPIO |
| Cotacages | Sequerancho |
| | Inquisivi |
| | Quime |
| | Independencia |
| | Cimarrón y comunidades cercanas |
| 31 marzo al 03, 04 al 06, 10 al 12, 13 al 15 ABRIL | |
| LA PAZ | |
| RIO | MUNICIPIO |
| Boopi (y afluentes secundarios) | Palca |
| | La Asunta |
| | Chulumani |
| | Tamampaya |
| Zongo | Cahua Zongo |
| Unduavi | y comunidades cercanas |
| Taquesi | y comunidades cercanas |
| Tamampaya | y comunidades cercanas |
| Solacama | Santiago Tocaróni |
| | Chulumani y comunidades cercanas |
| Yara | Comunidades cercanas |
| Coroico (y afluentes secundarios) | Coroico |
| | Caranavi |
| | Santa Rita de Buenos Aires |
| | y comunidades cercanas |

Ascensos de cuidado

Ascensos de cuidado

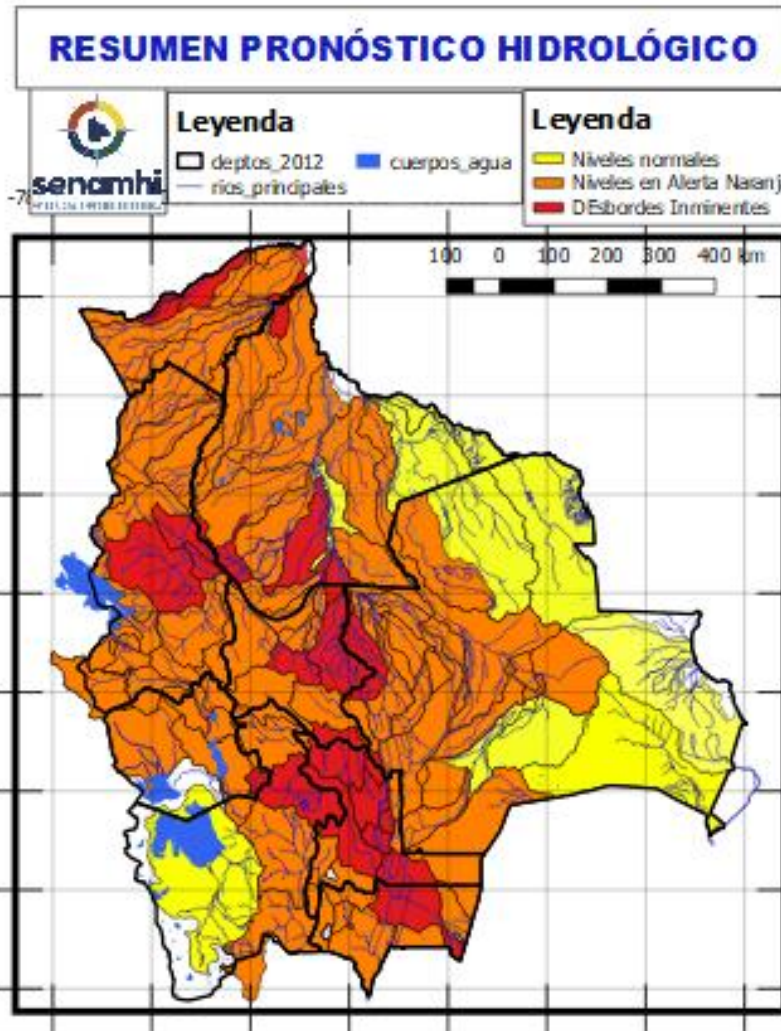

| 31 marzo al 03, 04 al 06, 10 al 12, 13 al 15 ABRIL | |
|--|------------------------------------|
| LA PAZ | |
| RIO | MUNICIPIO |
| Luribay | Luribay y comunidades cercanas |
| Miguillas | y comunidades cercanas |
| Unduavi | y comunidades cercanas |
| Ichato | Inquisivi |
| | y comunidades cercanas |
| Solacama | Santiago Tocaróni |
| | Chulumani |
| | y comunidades cercanas |
| 31 marzo al 03, 04 al 06, 10 al 12, 13 al 15 ABRIL | |
| LA PAZ | |
| RIO | MUNICIPIO |
| Piquendo | Alto Beni y poblaciones cercanas |
| Quiquibey | Quiquibey |
| | y poblaciones cercanas |
| Hondo | Carretera Ixiamas-San Buenaventura |
| | Covendo |
| Alto beni y afluentes secundarios | Palos Blancos |
| | Sapecho |
| | Pacollo |
| | Cedro Mayo y comunidades cercanas |
| Kaka | Mayaya |
| | Teoponte |
| | El Triunfo y comunidades cercanas |
| Tuichi | Pelechucu |
| | Comunidades cercanas |
| | Cuenca entera |

Ascensos de cuidado

Ascensos de cuidado

Probables Ascensos : 31 al 02, 03 al 05, 07 al 09, 10 al 11/04/2025

31 al 02, 03 al 05, 07 al 09, 10 al 11 ABRIL

| LA PAZ | |
|----------------|------------------------------------|
| RIO | MUNICIPIO |
| Irpavi | Irpavi |
| | Aruntaya |
| | y comunidades cercanas |
| Achumani | Achumani y zonas aledañas |
| Chokeyapu | Plan Autopista y zonas Cuenca baja |
| Orkhojahuira | Cuenca Alta y Baja |
| Huayña Jahuira | Avenida Costanera |
| Pasajahuira | Av. Los Sargentos Zona Sur |
| La Paz | La Paz Ciudad- Zona Sur |
| La Paz | Jupapina |
| | Unidad Educativa Jupapina |
| | Ananta |
| | Umamanta |
| | Mecapaca |
| | Palomar |
| | Huaricana |
| | Zona Zona |
| | Lurata |
| | Wichupampa |
| | Cairoma |
| | y poblaciones cercanas |
| | Jinchupalla |
| Achocalla | Llojeta |
| | Achocalla |

Ascensos Cabeceras y aguas debajo de toda la cuenca

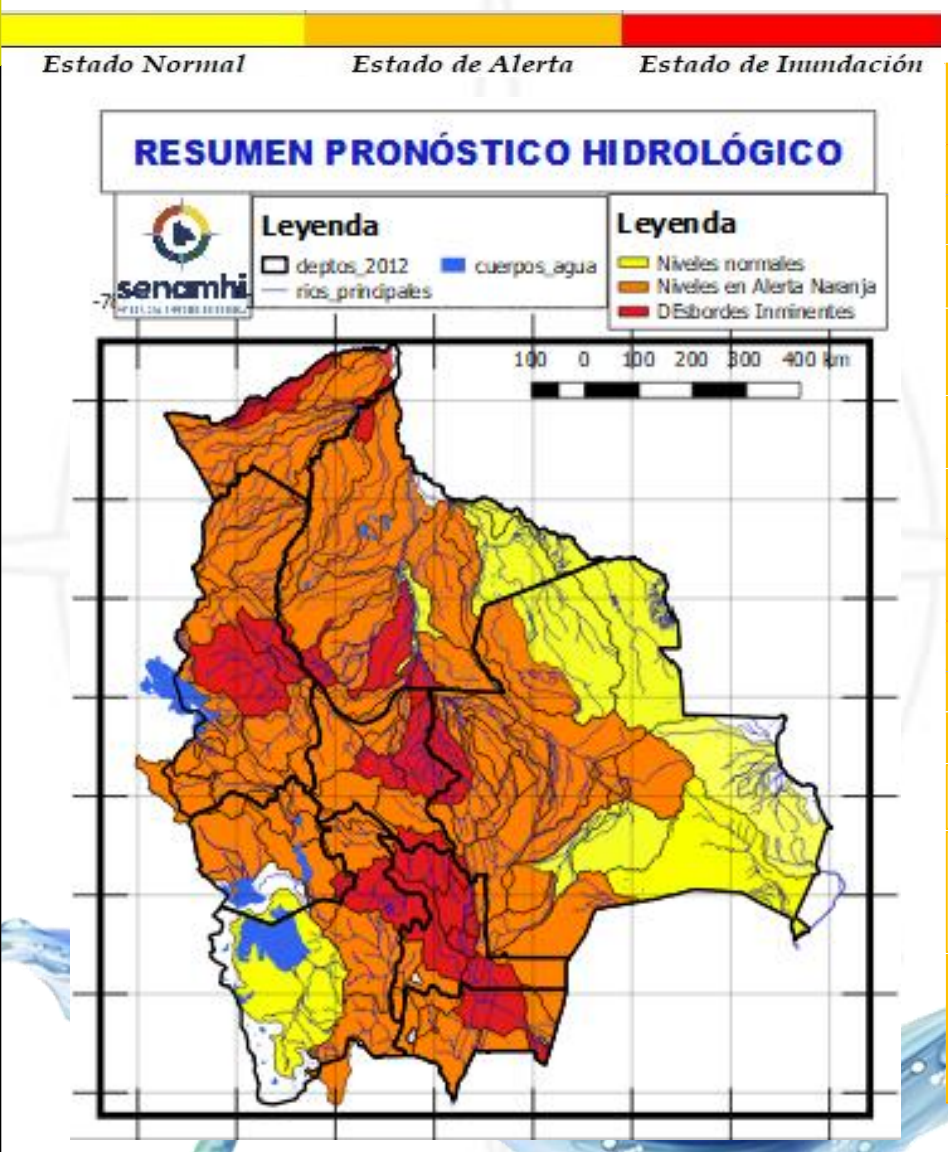

Estado Normal Estado de Alerta Estado de Inundación

31 marzo al 03, 04 al 07, 13 al 15 ABRIL

| LA PAZ | |
|---------------|----------------------|
| RIO | MUNICIPIO |
| Toromonas | Comunidades cercanas |
| Madre de Dios | Chivé |
| | Comunidades cercanas |
| Manuripi | Poblaciones cercanas |
| Enatahua | Poblaciones cercanas |

Ascensos progresivos de cuidado

31 marzo al 03, 04 al 07, 13 al 15 ABRIL

| LA PAZ | |
|-----------------|-----------------------------------|
| RIO | MUNICIPIO |
| Quendeque | Poblaciones cercanas |
| Tequeje | Ixiamas |
| Hondo ó Erasama | Apolo |
| | y comunidades cercanas |
| Cuñada | Carretera Ixiamas-San Buenventura |
| | y poblaciones cercanas |

Ascensos progresivos de cuidado

Probables Ascensos: 31/03 al 03, 03 al 07, 07 al 11, 11 al 13/04/2025

Estado Normal Estado de Alerta Estado de Inundación

| 31 marzo al 03, 03 al 07, 07 al 11, 11 al 13 ABRIL | | Ascensos repentinos |
|--|------------------------|---------------------------------|
| LA PAZ | | |
| RIO | MUNICIPIO | |
| Suches | Escoma | |
| | Ulla Ulla | |
| | y comunidades cercanas | |
| 31 marzo al 03, 03 al 07, 07 al 11, 11 al 13 ABRIL | | Ascensos progresivos de cuidado |
| LA PAZ | | |
| RIO | MUNICIPIO | |
| Catari | Pucarani | |
| | Chojña Collo | |
| | Río Seco | |
| y poblaciones cercanas | | |
| Keka Jahuirá | Achacachi | |
| | Sorata | |
| | y comunidades cercanas | |
| 31 marzo al 03, 03 al 07, 07 al 11, 11 al 13 ABRIL | | Ascensos progresivos de cuidado |
| LA PAZ | | |
| RIO | MUNICIPIO | |
| Desaguadero | San Andrés de Machaca | |
| | y comunidades cercanas | |
| Jacha Jahuirá | poblados cercanos | |
| Khala Jahuirá | poblados cercanos | |
| Kheto | Sica sica | |
| Mauri | poblados cercanos | |

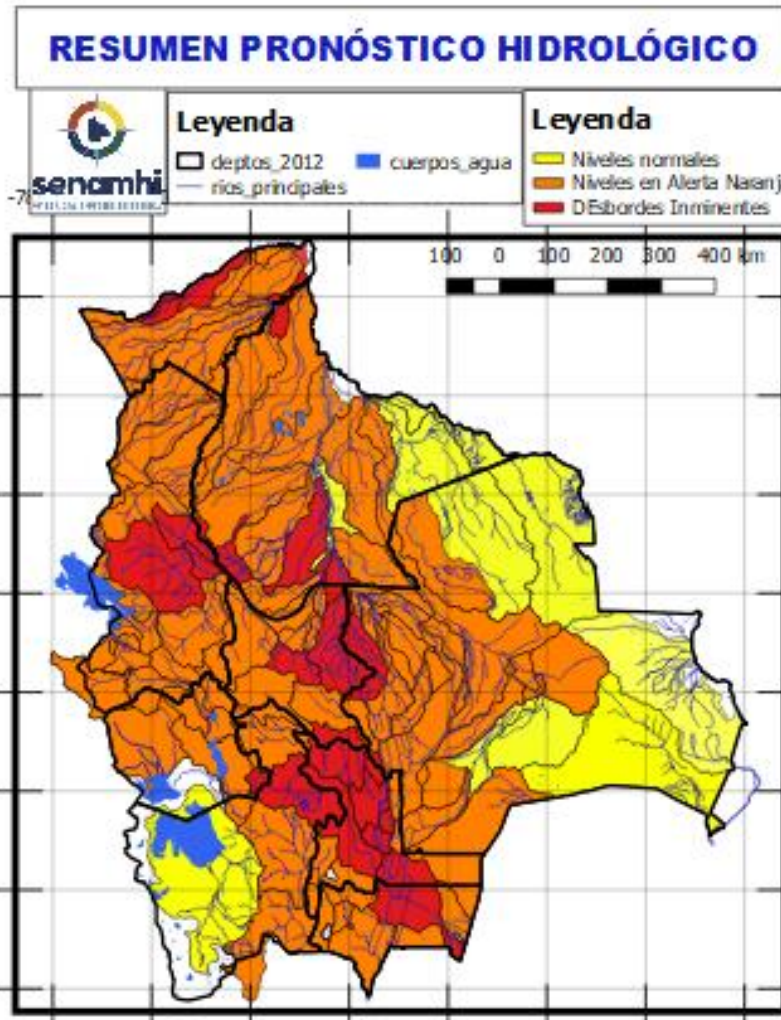

| 04 al 06, 10 al 12, ABRIL | | Ascensos progresivos de cuidado |
|--------------------------------|---|---------------------------------|
| LA PAZ | | |
| RIO | MUNICIPIO | |
| Beni | San Buenaventura | |
| | y poblaciones cercanas aguas arriba y abajo | |
| 31 marzo al 03, 13 al 15 ABRIL | | Ascensos progresivos |
| LA PAZ | | |
| RIO | MUNICIPIO | |
| Beni | San Buenaventura | |
| | y poblaciones cercanas aguas arriba y abajo | |

| 31 marzo al 03, 03 al 07 ABRIL | | Ascensos progresivos de cuidado |
|--------------------------------|------------------------|---------------------------------|
| ORURO | | |
| RIO | MUNICIPIO | |
| Aroma | Toledo | |
| | y comunidades cercanas | |
| Paria | Paria | |
| Huarina | Huarina | |
| Juchus Jahuirá | Puente Aroma | |
| | y comunidades cercanas | |
| Desaguadero | Puente Carasila | |
| | y comunidades cercanas | |
| 31 marzo al 03, 03 al 07 ABRIL | | Ascensos Progresivos de cuidado |
| ORURO | | |
| RIO | MUNICIPIO | |
| Lauca | Turco | |
| | Centro Berlín | |
| | y comunidades cercanas | |

Probables Ascensos : 29 al 31/03, 01 al 03, 04 al 06, 09 al 11/04/2025



| 31 marzo al 03, 04 al 07, 13 al 15 ABRIL PANDO | | Ascensos Progresivos de cuidado |
|--|--|---------------------------------|
| RIO | MUNICIPIO | |
| Acre | Iñaparí y comunidades cercanas | |
| Acre | San Pedro de Bolpebra, Bolpebra, San Miguel de Machinerí, Puerto Yaminawa y Nohaya | |
| Acre | Cobija y comunidades cercanas | |
| Arroyo Bahía | Zona Petrolera y Distritos cercanos | |

RESUMEN PRONÓSTICO HIDROLÓGICO

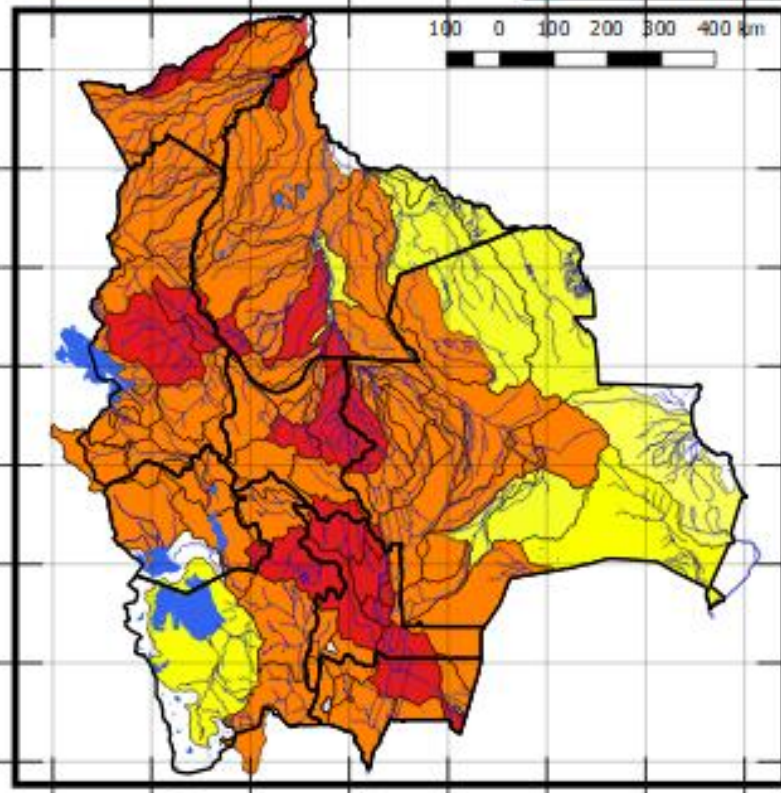

| 31 al 03 abril, 04 al 06, 11 al 13, 13 al 15 ABRIL PANDO | | Ascensos Progresivos de cuidado |
|--|----------------------|---------------------------------|
| RIO | MUNICIPIO | |
| Abuná | Comunidades cercanas | |
| Negro | Poblaciones cercanas | |
| Rapirrán | Comunidades cercanas | |

| 31 marzo al 03, 04 al 07, 13 al 15 ABRIL PANDO | | Ascensos Progresivos de cuidado |
|--|-----------------------------------|---------------------------------|
| RIO | MUNICIPIO | |
| Tahuamanu | Porvenir | |
| | Filadelfia y poblaciones cercanas | |
| Madre de Dios | Chivé | |
| | El Sena y comunidades cercanas | |
| Manuripi | Y comunidades cercanas | |

| 31 al 03 abril, 04 al 06, 11 al 13, 13 al 15 ABRIL PANDO | | Ascensos Progresivos de cuidado |
|--|------------------------|---------------------------------|
| RIO | MUNICIPIO | |
| Beni | Peña Amarilla | |
| | Fortaleza | |
| | Blanca Flor | |
| | Gonzalo Moreno | |
| | Riberalta | |
| | Cachuela Esperanza | |
| | Y poblaciones cercanas | |

HUMEDAD ACTUAL EN EL SUELO

Descarga correspondiente al 27-03-2025

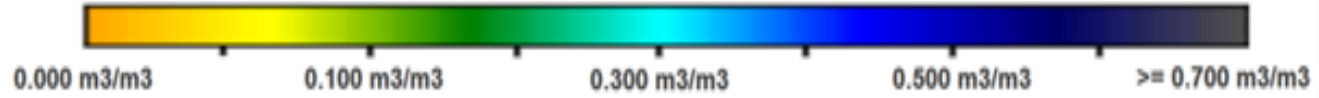

SUPERFICIAL

RADICULAR

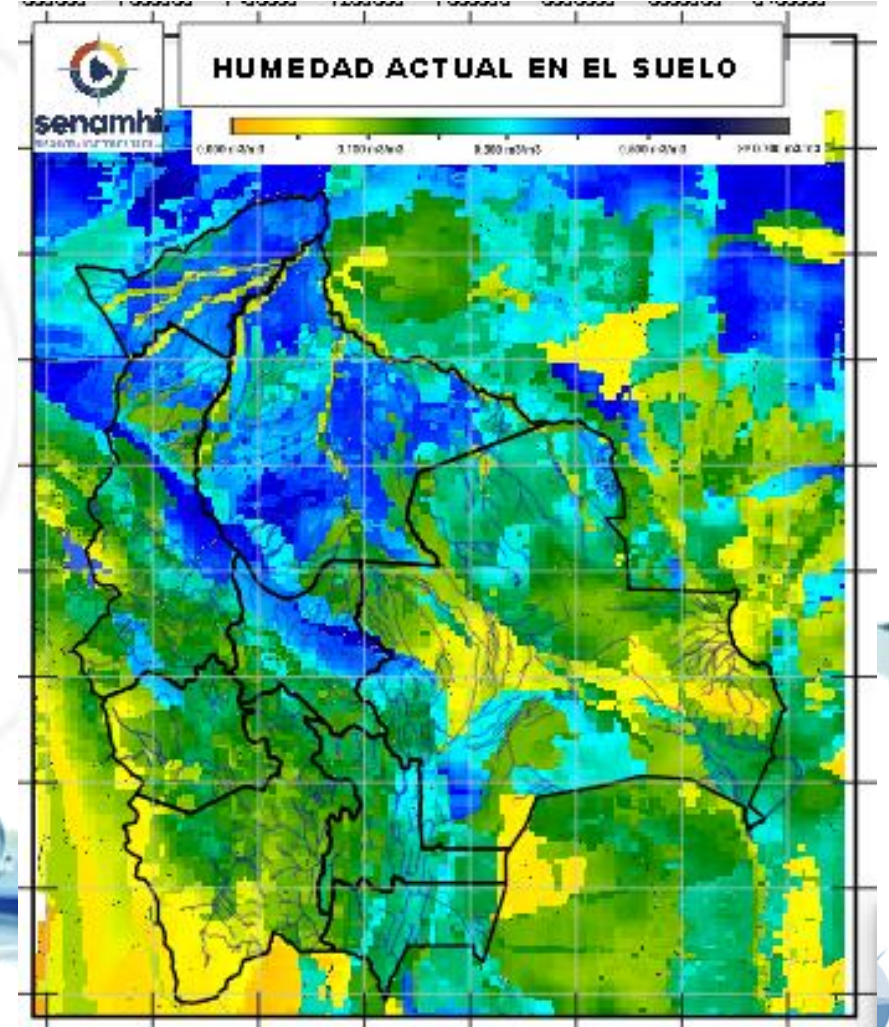
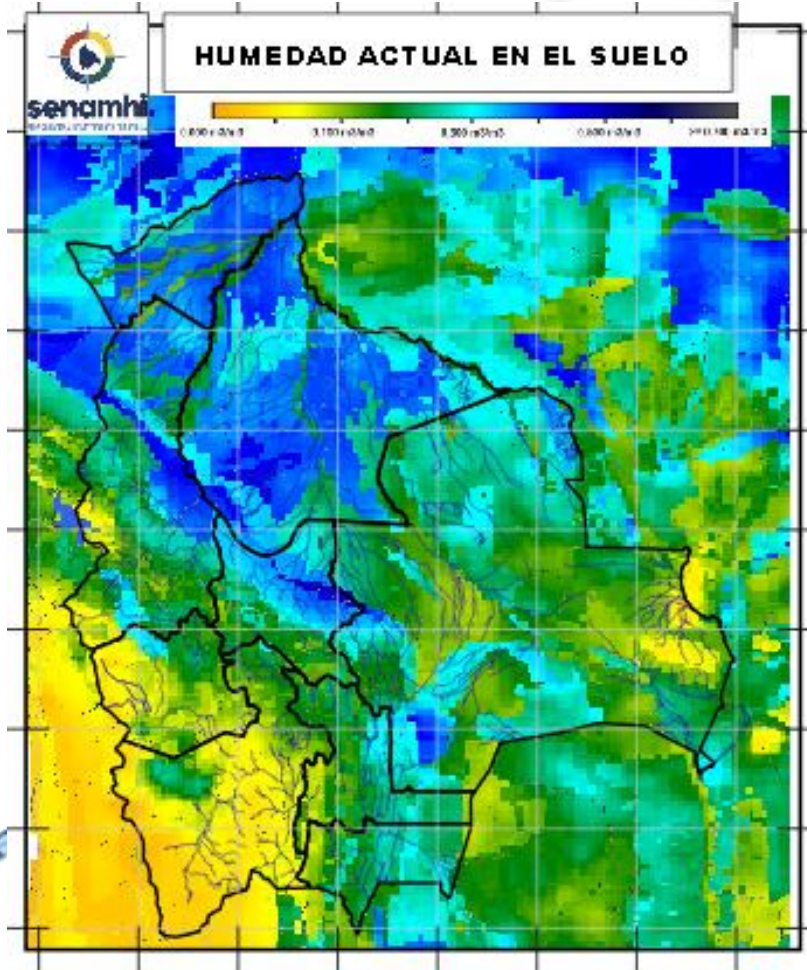

SUPERFICIAL: A 5 centímetros de profundidad del suelo
RADICULAR: A 1 metro de profundidad del suelo

Senamhi, Lunes 31 de marzo de 2025