



Ministerio de Medio Ambiente y Agua
Servicio Nacional de Meteorología e Hidrología
Dirección de Hidrología
SENAMHI - BOLIVIA

RESUMEN

BOLETÍN DE PRONÓSTICO HIDROLÓGICO



DEL 24 MARZO AL 08 ABRIL DE 2025

Unidad de Análisis y Pronósticos Hidrológicos

Senamhi, Lunes 24 de marzo de 2025



AVISOS DE ALERTA HIDROLÓGICA NARANJA No. 17,18 y 19 /2025

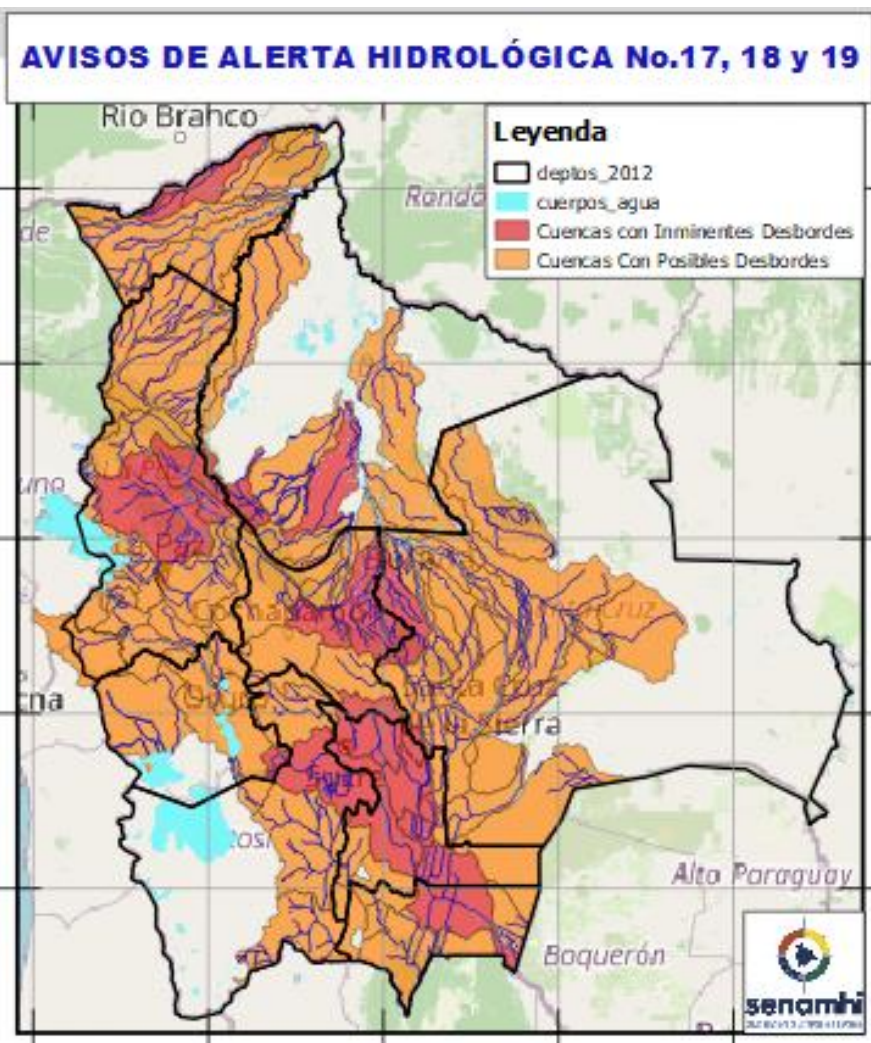

Estado Normal

Estado de Alerta

Estado de Inundación

IMPORTANTE:

RECUERDE ESTAMOS EN ALERTA HIDROLÓGICA DEL 23 marzo al 06 Abril

Crecidas significativas de los ríos del 24 marzo al 06 abril en: Tarija, Chuquisaca, Potosí, Oruro, Cochabamba, Beni, La Paz, Pando, Santa Cruz.

No camine cerca de los ríos mencionados para ambas alertas No.17, 18 y 19 durante el periodo de alerta Hidrológica.

Mayor especificación en:

www.senamhi.gob.bo



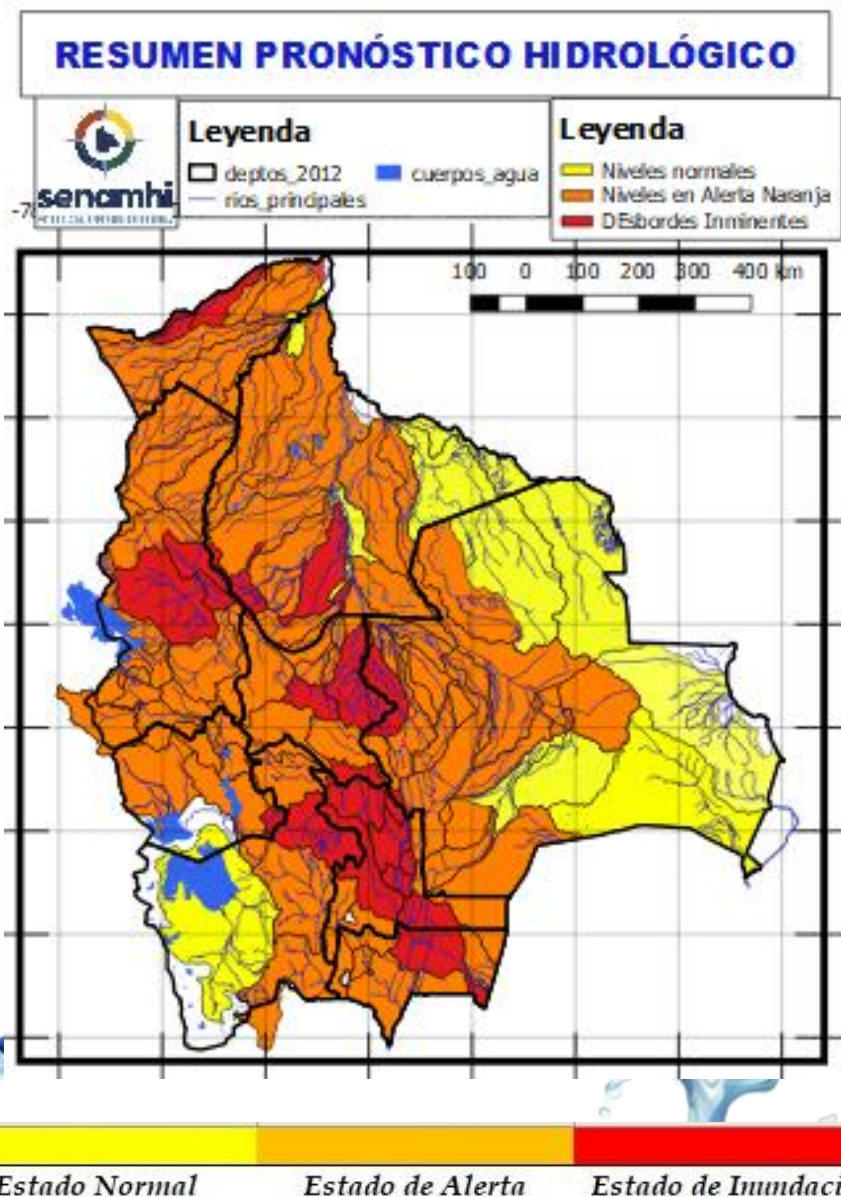

- Ascensos del 21 al 23, 23 al 26, 26 al 30, 31 marzo al 02, 03 al 05 abril en: Santa Cruz, Cochabamba, La Paz, Pando, Beni, el desarrollo se encuentra en las que siguen.
- Ascensos del 21 al 23, 24 al 27, 29 al 31, 31 marzo al 02, 03 al 05 abril en: Tarija, Chuquisaca, Potosí, Oruro y La Paz Altiplano el desarrollo se encuentra en las que siguen.

NOTA:

- **Cualquier cambio se dará a conocer en el tiempo más prudente posible.**
- La delimitación es a nivel de Sub-Cuencas



Probables Ascensos: 25 al 27, 28 al 30, 31/03 al 02, 05 al 07/04/2025

Estado Normal Estado de Alerta Estado de Inundación

25 al 27, 28 al 30, 31 marzo al 02, 05 al 07 ABRIL	
TARIJA	
RIO	MUNICIPIO
Guadalquivir (y afluentes secundarios)	San Mateo
	Monte Sur
	Tucumilla
	Lazaredo
	Cachimayu
	Obrajes, Temporal y zonas cercanas
Sola	San Andrés de Sola y poblados cercanos
Quebrada del Monte	Zona Vibora Negra y poblaciones cercanas

Ascensos cerca a los niveles de seguridad

25 al 27, 28 al 30, 31 marzo al 02, 05 al 07 ABRIL		
TARIJA		
RIO	MUNICIPIO	
Bermejo y afluentes secundarios	Aguas Blancas	
	Bermejo	
	Pajonal	
	Entre Ríos	
	Salinas	
	Loma Alta	
	Cañitas	
	Emborozu	
	La Mamora	
	Padcaya	
	Yacuiba	
	y Comunidades cercanas	
	Salinas	Poblados cercanos

Ascensos cerca a los niveles de seguridad

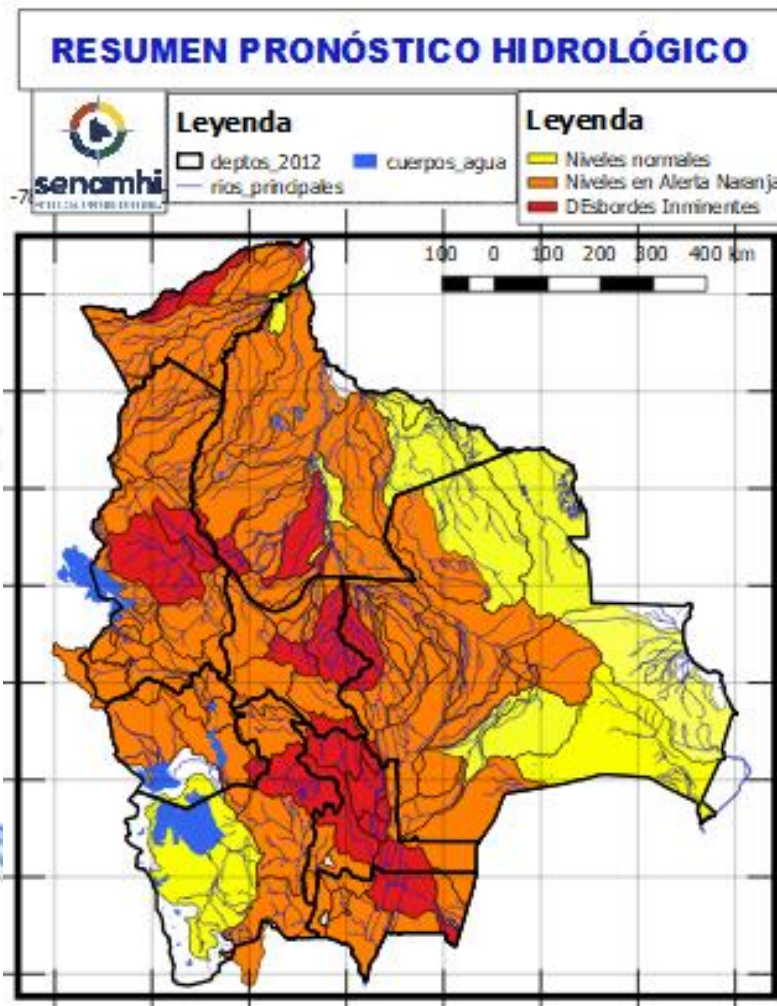

25 al 27, 28 al 30, 31 marzo al 02, 05 al 07 ABRIL	
TARIJA	
RIO	MUNICIPIO
San Juan del Oro	El Molino
	Yunchará
	y Comunidades cercanas

Obs.

Ascensos cerca de los niveles de seguridad

25 al 27, 28 al 30, 31 marzo al 02, 05 al 07 ABRIL	
TARIJA	
RIO	MUNICIPIO
Pilaya	San Josesito
	y comunidades cercanas
25 al 27, 28 al 30, 31 marzo al 02, 05 al 07 ABRIL	
Pilcomayo	Puente Aruma
	Villa Montes
	Puesto Uno
	Yacuiba
	Ibibobo
	La Esmeralda
	La Victoria
	y Comunidades cercanas

Ascensos cerca de los niveles de seguridad

seguridad

Probables Ascensos: 24 al 27, 28 al 30, 31/03 al 02, 03 al 05/04/2025

24 al 26, 28 al 30, 31 marzo al 02, 03 al 05 ABRIL		Ascensos de cuidado
CHUQUISACA		
RIO	MUNICIPIO	
Chinimayu	Palca Grande	
	Cueva Pampa	
	Camargo	
Achuma	Comunidades cercanas	
	Villa Abecia y poblados cercanos	
24 al 26, 28 al 30, 31 marzo al 02, 03 al 05 ABRIL		Ascensos Repentinos de cuidado
CHUQUISACA		
RIO	MUNICIPIO	
Quirpirchaca	Sucre	
	y poblados cercanos	
Ravelo	Ravelo y comunidades cercanas	
Potolo	Potolo y comunidades cercanas	
Cachimayu	Chaunaca y comunidades cercanas	
24 al 26, 28 al 30, 31 marzo al 02, 03 al 05 ABRIL		Ascensos repentinos de cuidado
CHUQUISACA		
RIO	MUNICIPIO	
Chico	Chuqui Chuqui	
	Poblaciones cercanas	
Tomina	Tomina	
	Comunidades cercanas	
Zudañez	Zudañez	
	y comunidades cercanas	
Azero	El Villar y Comunidades cercanas	
Pescado	Villa Serrano y Comunidades cercanas	

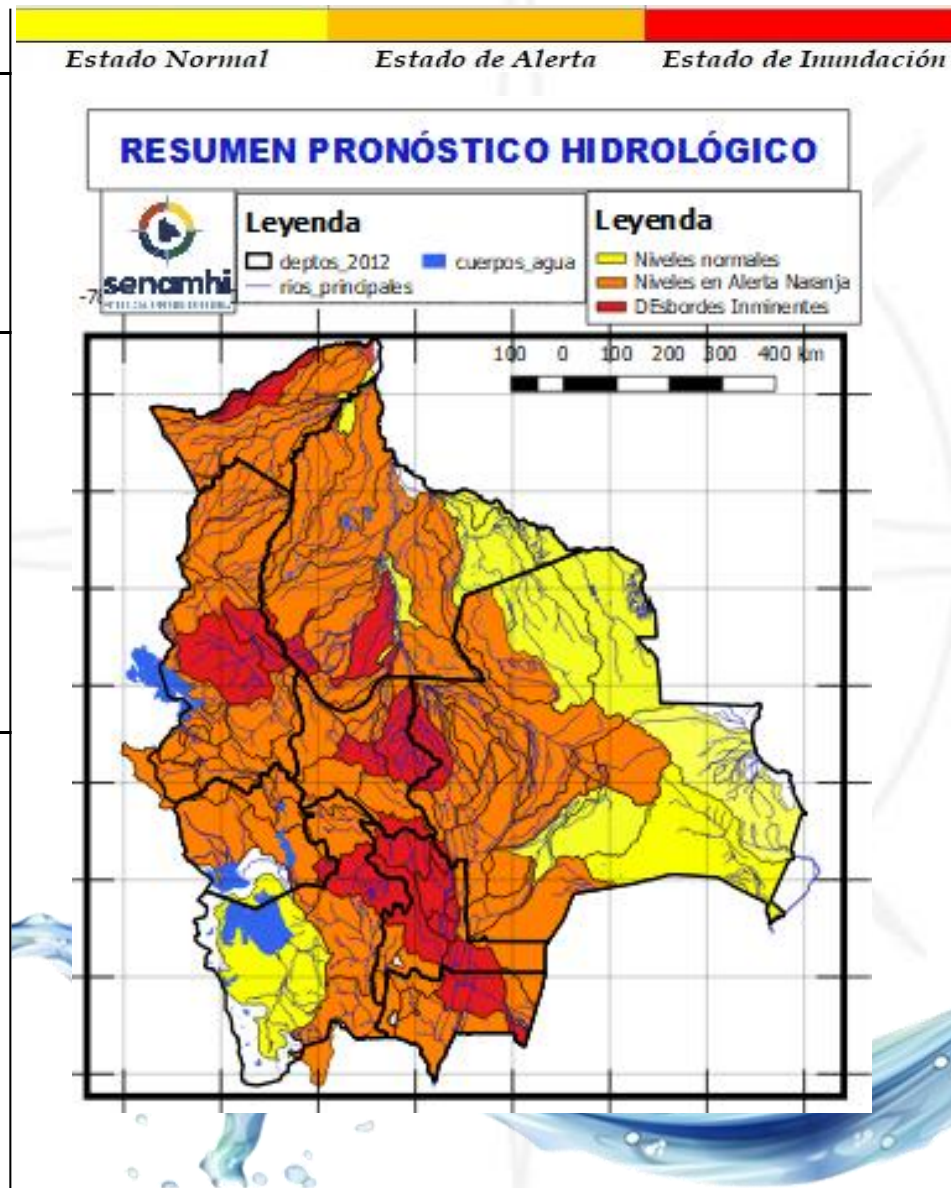

24 al 27, 28 al 30, 31 marzo al 02, 03 al 05 ABRIL		Ascensos de cuidado
CHUQUISACA		
RIO	MUNICIPIO	
Pilcomayo	Azurduy	
	Yamparaez	
	San Lucas	
	Talula	
	Viña Quemada y comunidades cercanas	
24 al 27, 28 al 30, 31 marzo al 02, 03 al 05 ABRIL		Ascensos repentinos de cuidado
CHUQUISACA		
RIO	MUNICIPIO	
Parapetí	Azurduy	
	San Pablo de Huacareta	
	Monteagudo	
	y comunidades cercanas	
24 al 27, 28 al 30, 31 marzo al 02, 03 al 05 ABRIL		Ascensos de cuidado
CHUQUISACA		
RIO	MUNICIPIO	
Machareti	Machareti	
	y comunidades cercanas	
Huacaya	Huacaya	
	y poblados cercanos	

Probables Ascensos : 28 al 31/03, 02 al 04 /04/2025



28 al 31 marzo, 02 al 04 ABRIL		Ascensos repentinos de cuidado
POTOSÍ		
RIO	MUNICIPIO	
Río Yura	Challa Pampa	
	Yura	
	Supo Supo	
	y Comunidades cercanas	
Vitichi	Vitichi	
	y poblados cercanos	
Tumúsla	Tumúsla	
	Ketacochi	
	Toropalca	
	Checochi	
Comunidades cercanas		
Caiza	Caiza	
	y poblados cercanos	
Cotagaita	Atocha	
	Cotagaita	
	y comunidades cercanas	
Atocha	Comunidades cercanas	
28 al 31 marzo, 02 al 04 ABRIL		Ascensos repentinos de cuidado
POTOSÍ		
RIO	MUNICIPIO	
Tupiza	San Vicente	
	Oploca	
	Tupiza	
	y distritos cercanos	
Quebrada San Antonio	Distritos cercanos	
Quebrada Remedios	Distritos cercanos	

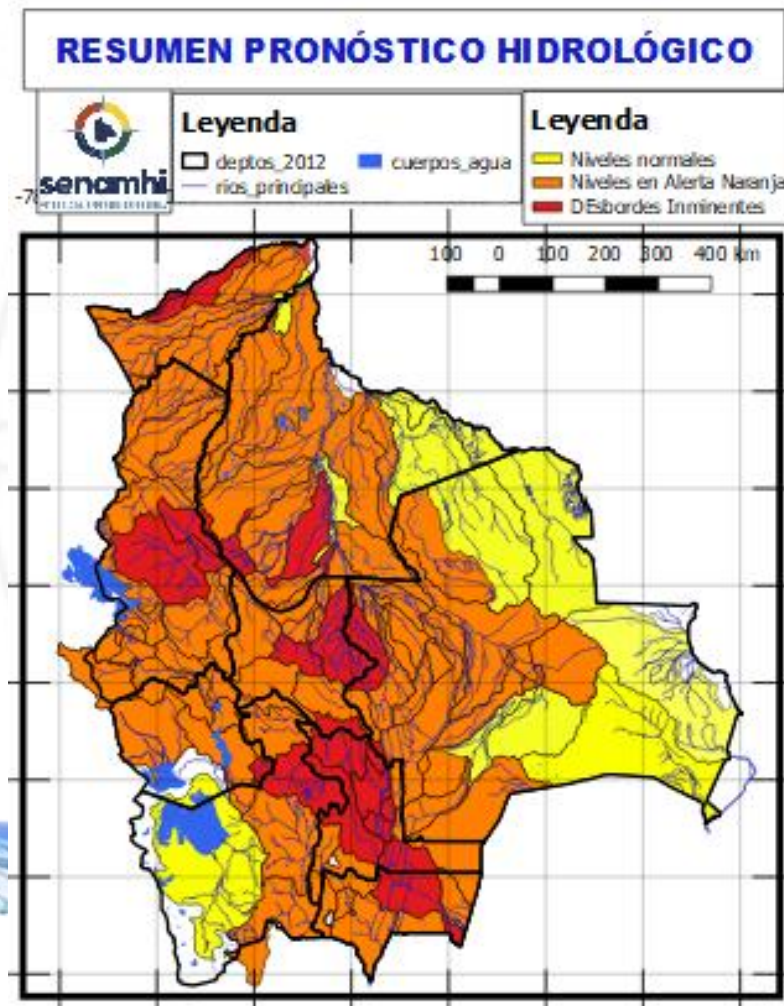

24 al 26, 28 al 30, 31 marzo al 02, 03 al 05 ABRIL		Ascensos repentinos de cuidado
POTOSÍ		
RIO	MUNICIPIO	
Chayanta	Yusfaya	
	Chayanta	
	y Comunidades cercanas	
San Pedro	Paucachi	
	San Pedro	
y Comunidades cercanas		
Athata	Catavi	
Pacoma	Pocoata	
	y Comunidades cercanas	
Potolo	Potolo	
	y Comunidades cercanas	
Ravelo	Ravelo	
	y poblaciones aguas arriba	
24 al 26, 28 al 30, 31 marzo al 02, 03 al 05 ABRIL		Ascensos repentinos de cuidado
POTOSÍ		
RIO	MUNICIPIO	
Alto Pilcomayo	Tinguipaya	
	Tacobamba	
	Tarapaya	
	Yocalla	
y Comunidades cercanas		
Mataca	Betanzos	
	y poblados cercanos	

RESUMEN DEL BOLETÍN DE PRONÓSTICO HIDROLÓGICO

Probables Ascensos: 24 al 26, 28 al 31, 31/03 al 02, 03 al 05/04/2025

24 al 26, 28 al 31, 31 marzo al 02, 03 al 05 ABRIL

SANTA CRUZ

RIO	MUNICIPIO
Pirai	Bermejo
	La Angostura
	La Bélgica
	Santa Cruz de la Sierra
	Puente Urubó
	Samaipata
	La Guardia
	El Torno
	Porongo
	Warnes
	Montero
	San Pedro
	Santa Rosa del Sara
	Cuatro Ojos
San Juan del Pirai	
Y Comunidades cercanas	
Callejas	Poblaciones cercanas
Pantano	Poblaciones cercanas

Ascensos progresivos de cuidado

24 al 26, 28 al 31, 31 marzo al 02, 03 al 05 ABRIL

SANTA CRUZ

RIO	MUNICIPIO
Grande	Lagunillas
	Abapó
	Juntas
	Cabezas

Ascensos progresivos de cuidado

24 al 26, 28 al 31, 31 marzo al 02, 03 al 05 ABRIL

Grande	Pailón
	El Carmen
	Cuatro Cañadas
	Okinawa
	San Julian
	Y poblaciones cercanas

Estado Normal Estado de Alerta Estado de Inundación

RESUMEN PRONÓSTICO HIDROLÓGICO

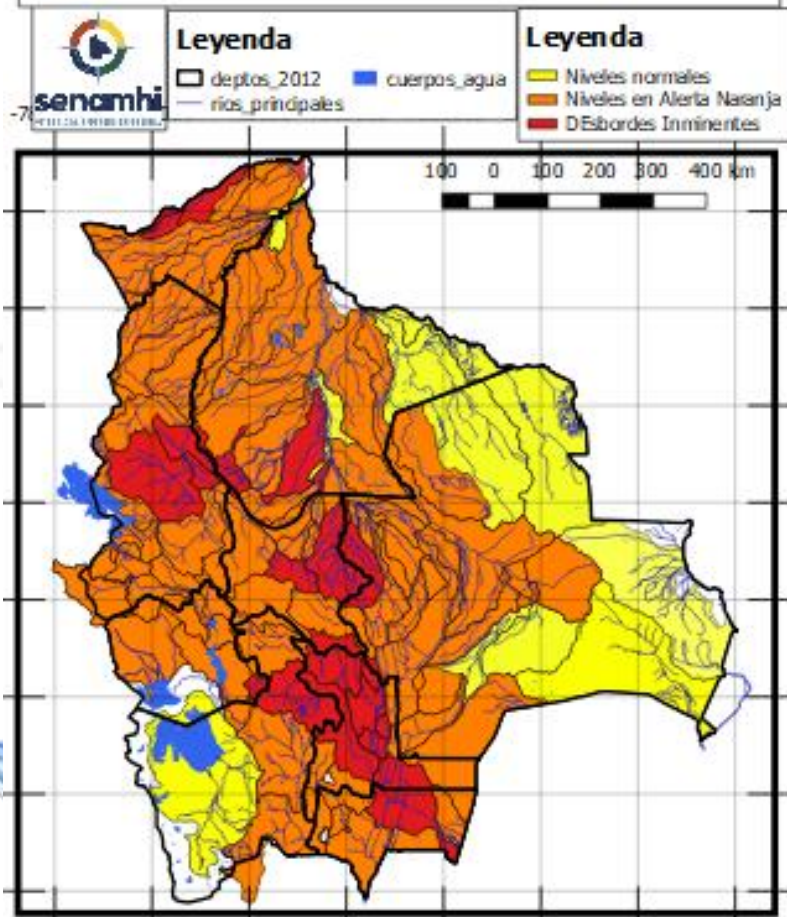

24 al 26, 28 al 31, 31 marzo al 02, 03 al 05 ABRIL

SANTA CRUZ

RIO	MUNICIPIO
Ichilo	San Juan Campo Victoria
	Yuracare Mojeño
	San Germán
	Avaróa Molle
	Villa Rosario
	Barranca General Román
Yapacaní	Y Comunidades cercanas
	Los Pozos
	Carumá
	Mairana
	Quirusillas
	Trigal
	Yapacani-Disperso
	Pampa Grande
	San Juan de Yapacaní
	Y Comunidades cercanas
Surutu	Buena Vista
	San Carlos
	Y Comunidades cercanas

Obs.

Ascensos progresivos de cuidado

RESUMEN DEL BOLETÍN DE PRONÓSTICO HIDROLÓGICO

Probables Ascensos: 24 al 26, 28 al 31, 31/03 al 02, 03 al 05/04/2025

24 al 26, 28 al 31, 31 marzo al 02, 03 al 05 ABRIL		Ascensos progresivos de Cuidado
SANTA CRUZ		
Parapeti	Charagua	
	Camiri Y Comunidades cercanas	
Cuevo	Cuevo Boyuiibe y poblaciones cercanas aguas abajo (País Paraguay)	
	SANTA CRUZ	
25 al 27, 29 al 31, 31 marzo al 02, 03 al 06 ABRIL		Ascensos progresivos de Cuidado
RIO	MUNICIPIO	
Sapocó	Concepción	
	Limoncito	
	San Andrés	
	El Porvenir Y Comunidades cercanas	
Uruguayito	Monte Olivo	
	Santa Rita	
	San Miguelito de La Cruz	
	Estancia Uruguayito y poblaciones cercanas	
Blanco	Concepción	
	Urubicha	
	San Javier	
	y poblaciones cercanas	

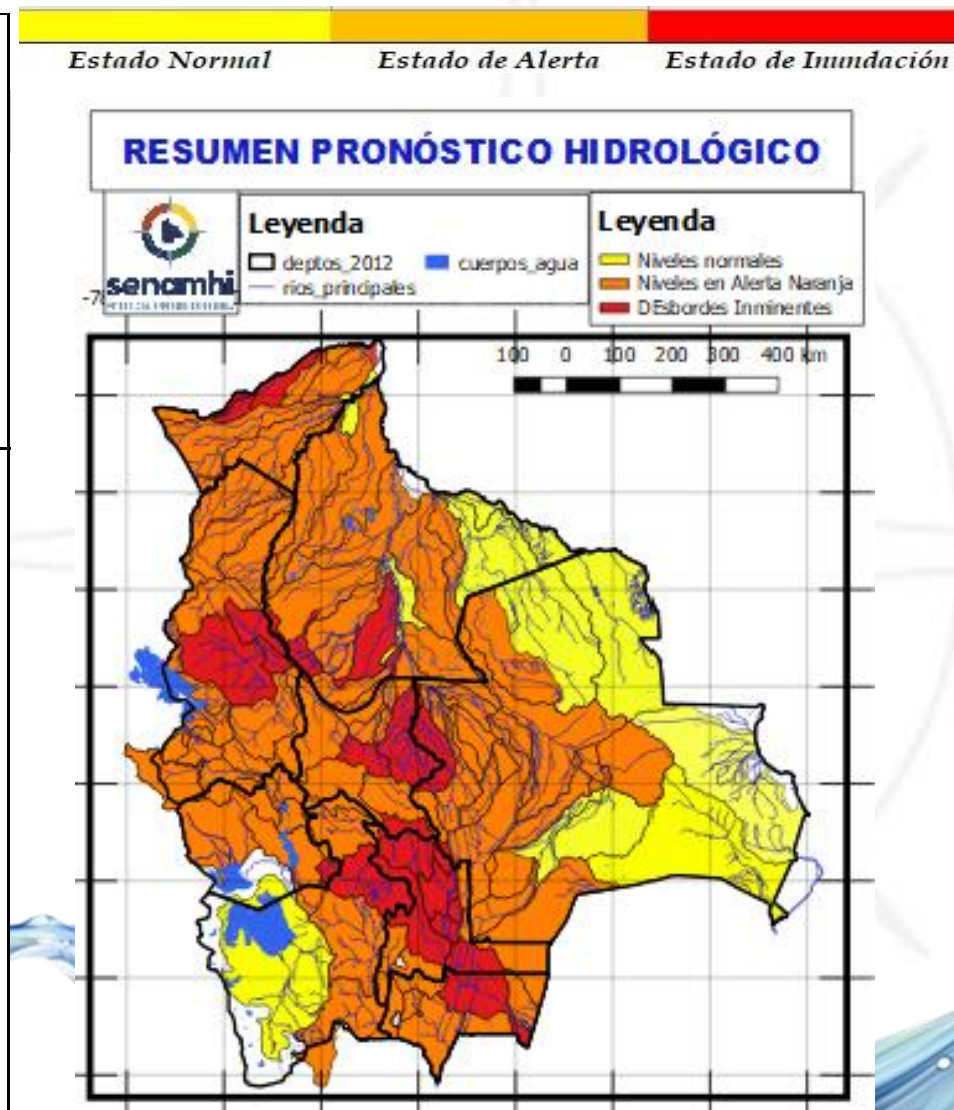

SANTA CRUZ		Ascensos
24 al 26, 28 al 30, 31 marzo al 02, 03 al 06 ABRIL		
RIO	MUNICIPIO	
Curichi Grande	Candelaria	
	San Fernando	
	San Matias	
	Y Comunidades cercanas	
Cáceres	Puerto Suarez	
	Puerto Quijarro	
	Corumba Y Comunidades cercanas	
Tucabaca	Roboré	
	El Carmen Rivero Torrez Y Comunidades cercanas	
San Miguel	Poblaciones cercanas	

Probables Ascensos : 26 al 28, 28 al 30, 31/03 al 01, 02 al 05, 06 al 08 /04/2025



24 al 26, 26 al 28, 29 al 31, 31 marzo al 02, 06 al 08 ABRIL		Obs.
BENI		
RIO	MUNICIPIO	Ascensos progresivos de cuidado
Apere	El Perú	
	San Borjita Y Comunidades cercanas	
San Pablo	San Pablo	
	Y Comunidades cercanas	
24 al 26, 26 al 28, 29 al 31, 31 marzo al 02, 06 al 08 ABRIL		
Ibaré	Puerto Almacén	
	Loma Suarez	
	Y Comunidades cercanas	
24 al 26, 26 al 28, 29 al 31, 31 marzo al 02, 06 al 08 ABRIL		
Mamoré	Loreto	
	Camíaco	
	Puerto Varador	
	Puerto Geralda	
	Trinidad	
San Javier		

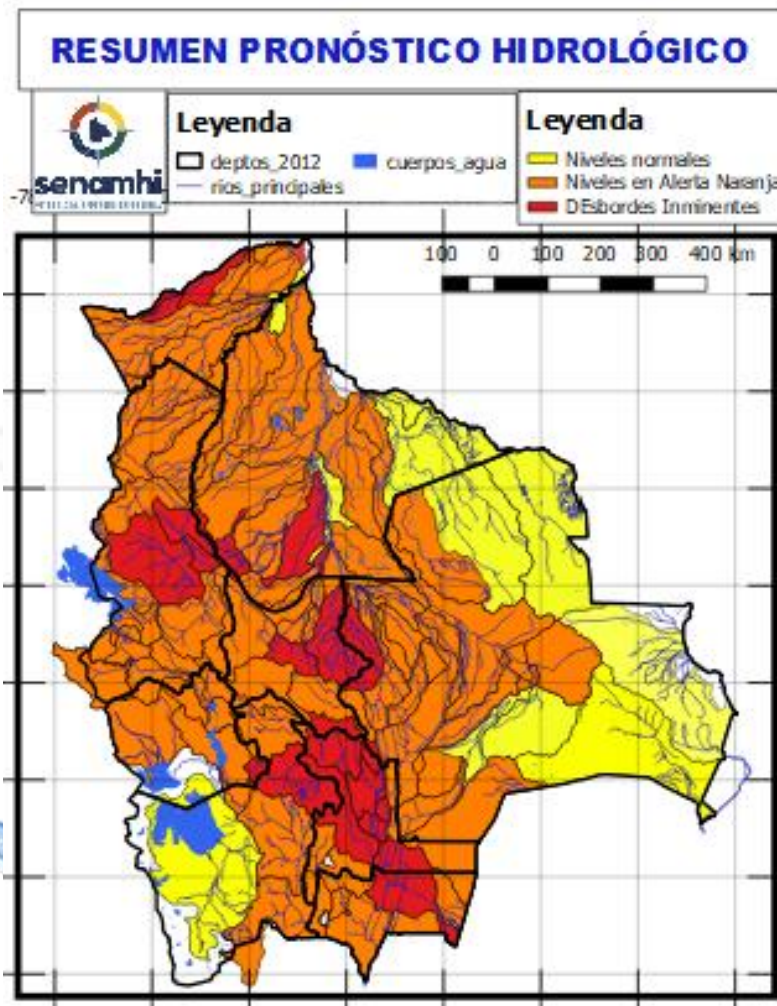

24 al 26, 26 al 28, 29 al 31, 31 marzo al 02, 06 al 08 ABRIL		Obs.
BENI		
RIO	MUNICIPIO	Ascensos progresivos de cuidado
Sécore	Comunidades cercanas	
Isiboro	Gundonovia	
	Y Comunidades cercanas	
Hondo	Carretera Yucumo-Rurrenabaque	
	Y Comunidades cercanas	
Tijamuchi	San Lorenzo de Moxos	
	Y Comunidades cercanas	



Probables Ascensos : 26 al 28, 28 al 30, 31/03 al 01, 02 al 05, 06 al 08 /04/2025



26 al 28, 28 al 30, 31 marzo al 01, 02 al 05, 06 al 08 ABRIL	
BENI	
RIO	MUNICIPIO
Machupo	San Ramón
	San Joaquín
	Y Comunidades cercanas
Blanco	Bella Vista
	Y Comunidades cercanas
Iténez	San Juan de Pueto Ustaréz
	Y Comunidades cercanas
Itonama	Puerto la Garita
	Magdalena
	Camino de acceso
	Y Comunidades cercanas

Ascensos progresivos de cuidado

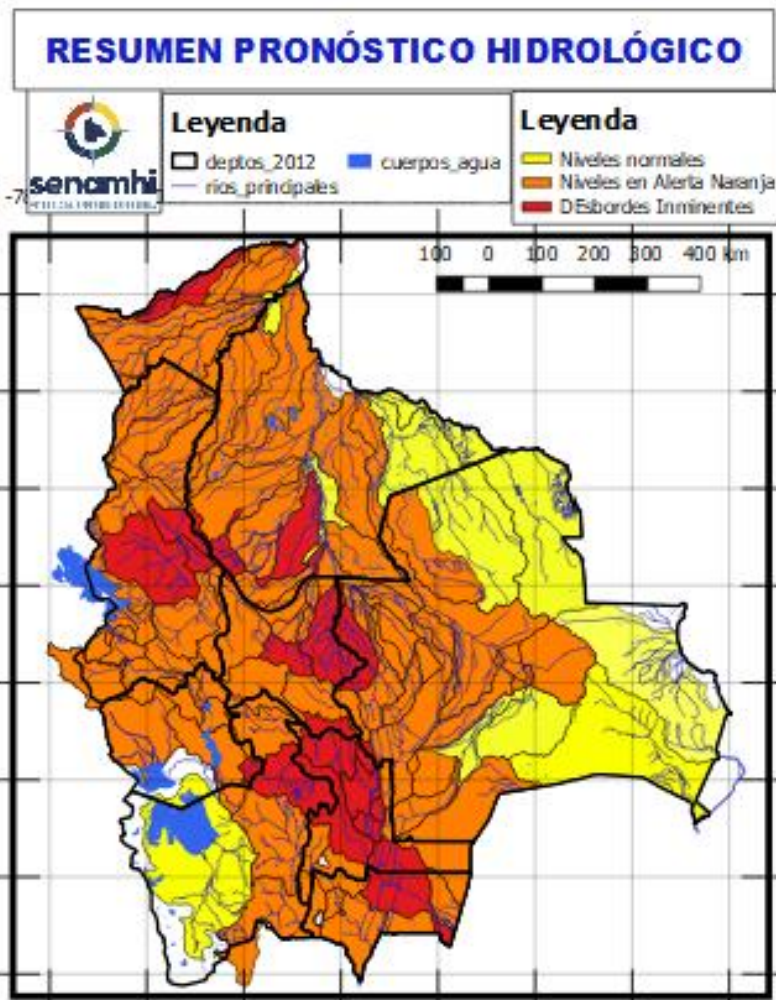

24 al 28, 28 al 30, 31 marzo al 02, 02 al 04, 06 al 08 ABRIL	
BENI	
RIO	MUNICIPIO
Beni	Rurrenabaque
	San Buenaventura
26 al 28, 29 marzo al 02 abril, 02 al 04 ABRIL	
Beni	Peña Amarilla
	Riberalta
	Cachuela Esperanza
	Y Comunidades cercanas

Ascensos progresivos de cuidado



Probables Ascensos: 24 al 28, 28 al 31, 31/03 al 02, 03 al 05, 05 al 07/04/2025



24 al 28, 28 al 31, 31 marzo al 02, 03 al 05, 05 al 07 ABRIL		Ascensos progresivos de cuidado
COCHABAMBA		
RIO	MUNICIPIO	
Ventiquatro	Nueva Alianza	
	Villa Jordán	
	Y Comunidades cercanas	
Chipiriri	Puerto san Francisco	
	Y Comunidades cercanas	
Eterazama	San Miguel de Isiboro	
	Y Comunidades cercanas	
Ichóa	Ichóa	
	San Ramoncito	
	Y Comunidades cercanas	
Isiboro	San Ignacio	
	Gundonovia	
	San Miguelito de Isiboro	
	Puerto san Francisco	
	Y Comunidades cercanas	
COCHABAMBA		Ascensos de cuidado
24 al 28, 28 al 31, 31 marzo al 02, 03 al 05, 05 al 07 ABRIL		
RIO	MUNICIPIO	
Chapare	Villa Tunari	
	Chocolatal, Cristal Mayu	
	Paractí	
	Y Comunidades cercanas	
Jatun Mayu	Poblaciones cercanas	
Palca Mayu	Tablas Monte	
	Maica Monte	
	Y Comunidades cercanas	
Santa Elena	Poblaciones cercanas	
Juntas Corani	Chocolatal, Cristal Mayu	
	Poblaciones cercanas	

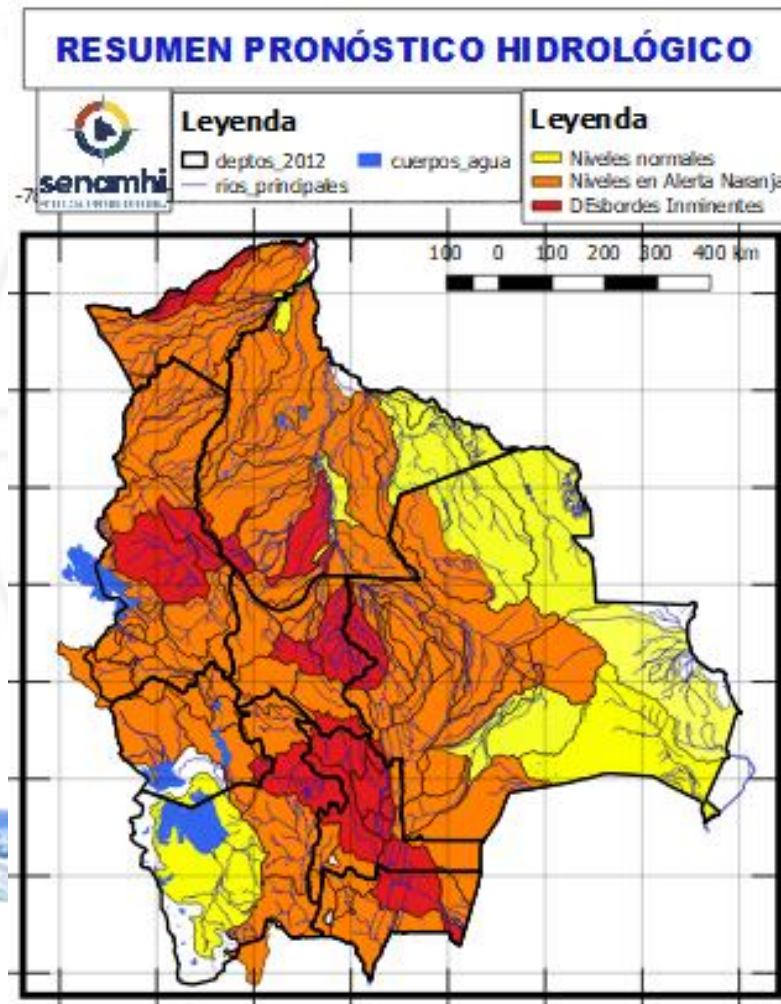

24 al 28, 28 al 31, 31 marzo al 02 ABRIL		
COCHABAMBA		
RIO	MUNICIPIO	Obs.
Chimoré	Chimoré	Ascensos de cuidado
	Ayopaya	
	Puerto Aurora	
Ivirgatzama	Ivirgatzama	
	Y Comunidades cercanas	
Magareño	Ivirgatzama	
Sajta	Comunidades cercanas	
Ichilo	Puerto Villarroel	
	Puerto Grethel	
	Entre Rios, Bulu Bulu	
	Y Comunidades cercanas	
03 al 05, 05 al 07 ABRIL		
COCHABAMBA		
RIO	MUNICIPIO	Obs.
Chimoré	Chimoré	Ascensos de cuidado
	Ayopaya	
	Puerto Aurora	
Ivirgatzama	Ivirgatzama	
	Y Comunidades cercanas	
Magareño	Ivirgatzama	
Sajta	Comunidades cercanas	
Ichilo	Puerto Villarroel	
	Puerto Grethel	
	Entre Rios, Bulu Bulu	
	Y Comunidades cercanas	

Probables Ascensos: 24 al 28, 28 al 31, 31/03 al 02, 03 al 05, 05 al 07/04/2025



24 al 28, 28 al 31, 31 marzo al 02, 03 al 05, 05 al 07 ABRIL			
COCHABAMBA			
RIO	MUNICIPIO	Obs.	
Rocha y afluentes secundarios	Sacaba	Ascensos Repentinos de cuidado	
	Colcapirua		
	Tiquipaya		
	Vinto		
	Quillacollo		
Taquiña	Y poblados cercanos		
	Tiquipaya		
	Y zonas cercanas		
24 al 28, 28 al 31, 31 marzo al 02, 03 al 05, 05 al 07 ABRIL			
COCHABAMBA			
RIO	MUNICIPIO	Obs.	
Caine	Sacabamba	Ascensos Repentinos de cuidado	
	Vila Vila		
	San Vicente		
	Y poblaciones cercanas		
Tapacari	Capinota		
	Y Comunidades cercanas		
Arque	Arque		
	Bolivar		
	Capinota		
Sichez	Cliza		
	y poblaciones cercanas		
Chaky Mayu	Arbieto		
	Y Comunidades cercanas		

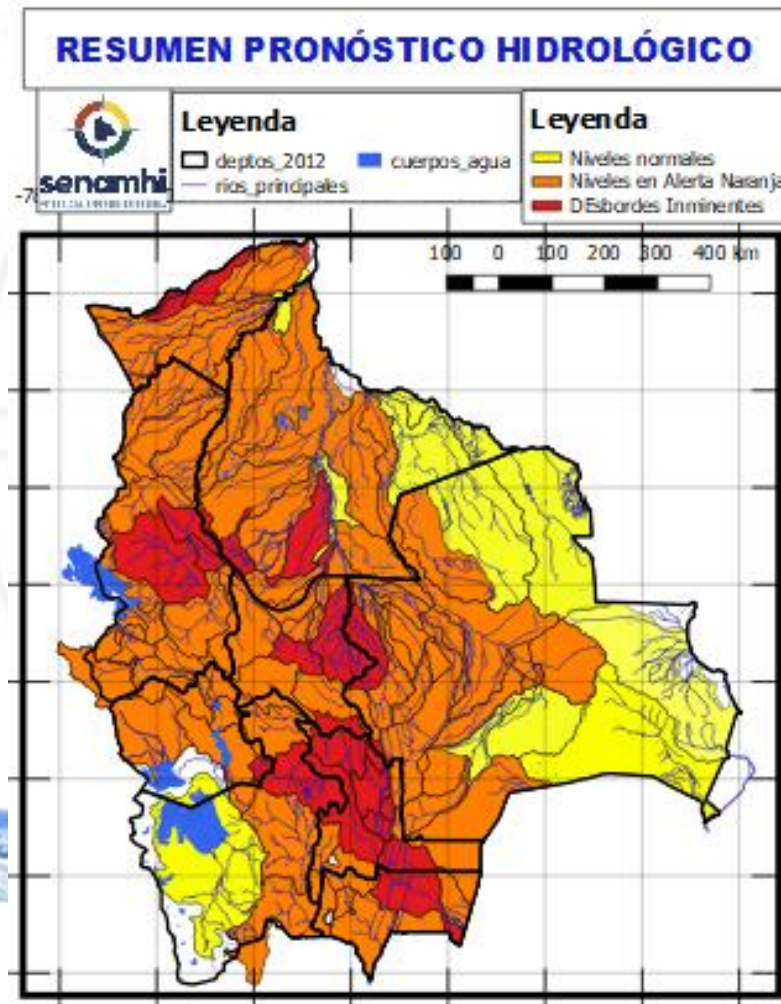

24 al 28, 28 al 31, 31 marzo al 02, 03 al 05, 05 al 07 ABRIL		
COCHABAMBA		
RIO	MUNICIPIO	Obs.
Mizque y afluentes secundarios	Pojo	Ascensos de cuidado
	Totora	
	Comarapa	
	Pocona	
	Vila Vila	
	Aiquile	
	Cuenca Baja	
Y Comunidades cercanas		



Probables Ascensos : 24 al 28, 28 al 30, 31/03 al 02, 02 al 04, 06 al 08/04/2025

24 al 28, 28 al 30, 31 marzo al 02, 02 al 04, 06 al 08 ABRIL	
LA PAZ	
RIO	MUNICIPIO
Piquendo	Alto Beni
	y poblaciones cercanas
Quiquibey	Quiquibey
	y poblaciones cercanas
Hondo	Carretera Ixiamas-San Buenaventura
Alto beni y afluentes secundarios	Covendo
	Palos Blancos
	Sapecho
	Pacollo
	Cedro Mayo
	y comunidades cercanas
Kaka	Mayaya
	Teoponte
	El Triunfo
	y comunidades cercanas

Ascensos de cuidado

24 al 28, 28 al 30, 31 marzo al 02, 02 al 04, 06 al 08 ABRIL	
LA PAZ	
RIO	MUNICIPIO
Cotacages	Sequerancho
	Inquisivi
	Quime
	Independencia
	Cimarrón
	y comunidades cercanas
Zongo	Cahua
	Zongo

Ascensos de cuidado

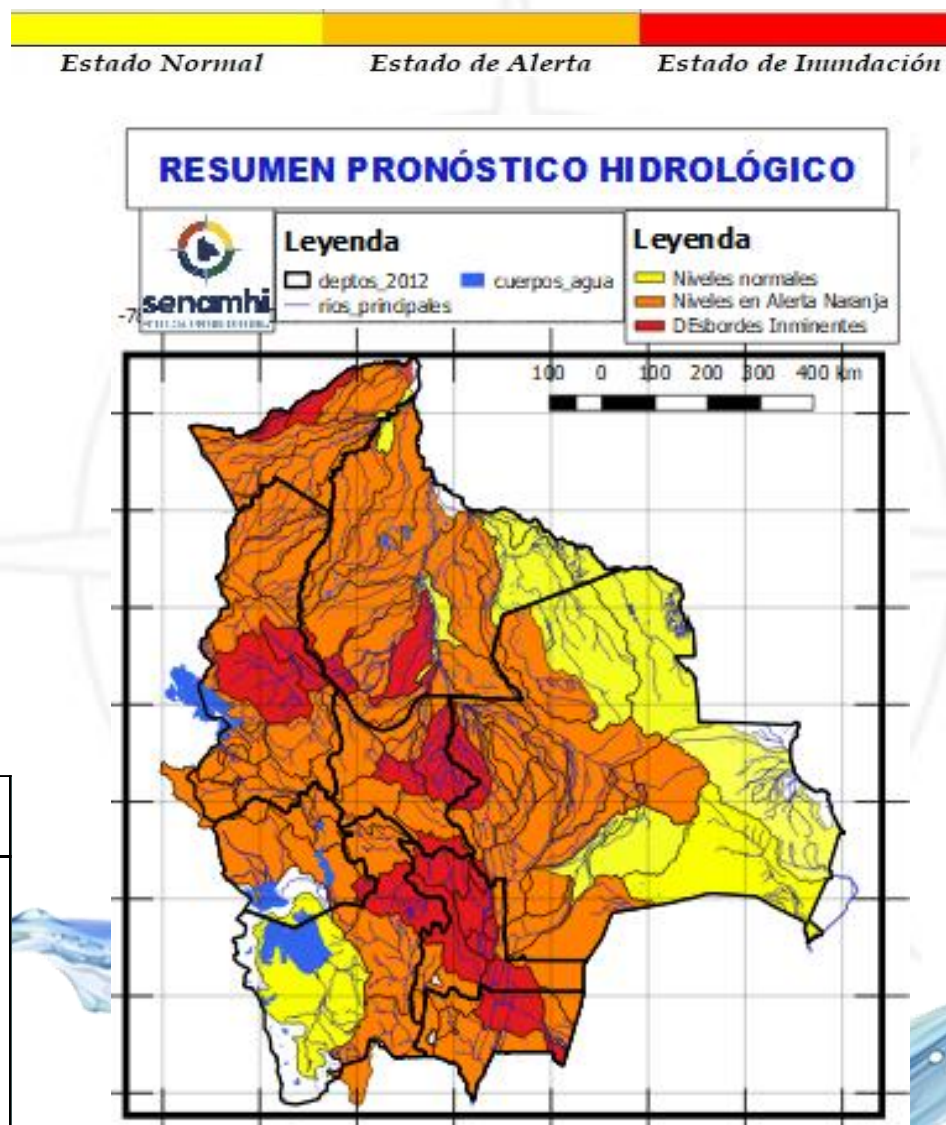

24 al 28, 28 al 30, 31 marzo al 02, 02 al 04, 06 al 08 ABRIL

LA PAZ	
RIO	MUNICIPIO
Mapiri (y afluentes secundarios)	Apolo
	Camata
	Aten
	Sorata
	Chuma
	Comabaya
	Quiabaya
	Guanay
	Angosto Quercano
	Santa Rosa de Mapiri
	Mapiri
	y poblaciones cercanas
Tipuani (y afluentes secundarios)	Tipuani
	Cangalli
	Chima
	Bartolo
	y comunidades cercanas
Boopi (y afluentes secundarios)	Palca
	La Asunta
	Chulumani
	Tamampaya
Unduavi	y comunidades cercanas
Taquesi	y comunidades cercanas
Tamampaya	y comunidades cercanas
Solacama	Santiago Tocaróni
	Chulumani
	y comunidades cercanas
Yara	Comunidades cercanas
Coroico (y afluentes secundarios)	Coroico
	Caranavi
	Santa Rita de Buenos Aires

Ascensos de cuidado

Probables Ascensos : 24 al 28, 28 al 30, 31/03 al 02, 02 al 04, 06 al 08/04/2025

24 al 26, 27 al 29, 30 al 31 marzo, 01 al 03 ABRIL	
LA PAZ	
RIO	MUNICIPIO
Irpavi	Irpavi
	Aruntaya
	y comunidades cercanas
Achumani	Achumani y zonas aledañas
Chokeyapu	Plan Autopista y zonas Cuenca baja
Orkhohajuira	Cuenca Alta y Baja
Huayña Jahuira	Avenida Costanera
Pasajahuira	Av. Los Sargentos Zona Sur
La Paz	La Paz Ciudad- Zona Sur
La Paz	Jupapina
	Unidad Educativa Jupapina
	Ananta
	Umamanta
	Mecapaca
	Palomar
	Huaricana
	Zona Zona
	Lurata
	Wichupampa
	Cairoma
	y poblaciones cercanas
	Jinchupalla
Achocalla	Llojeta
	Achocalla

Ascensos Cabeceras y aguas debajo de toda la cuenca

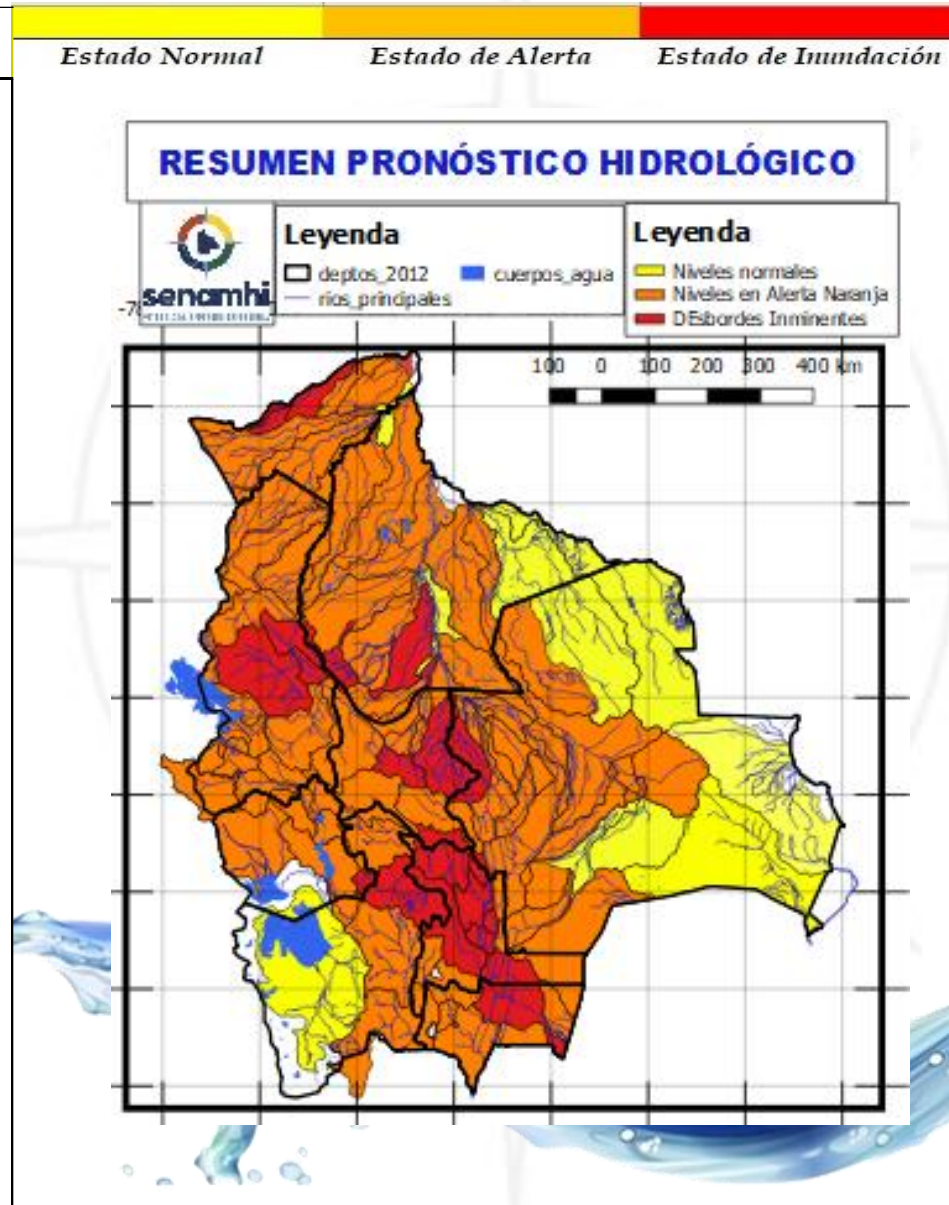

24 al 28, 28 al 30, 31 marzo al 02, 02 al 04, 06 al 08 ABRIL	
LA PAZ	
RIO	MUNICIPIO
Beni	San Buenaventura
	y poblaciones cercanas aguas arriba y abajo

Ascensos progresivos de cuidado

26 al 28, 29 al 31 marzo, 01 al 03 abril, 04 al 06 ABRIL	
LA PAZ	
RIO	MUNICIPIO
Toromonas	Comunidades cercanas
Madre de Dios	Chivé
	Comunidades cercanas
Manuripi	Poblaciones cercanas
Enatahua	Poblaciones cercanas
26 al 28, 29 al 31 marzo, 01 al 03 abril, 04 al 06 ABRIL	
LA PAZ	
RIO	MUNICIPIO
Quendeque	Poblaciones cercanas
Tequeje	Ixiamas
Hondo ó Erasama	Apolo
	y comunidades cercanas
Cuñada	Carretera Ixiamas-San Buenaventura
	y poblaciones cercanas

Ascensos progresivos de cuidado

Ascensos progresivos de cuidado

Probables Ascensos: 24 al 28, 29/03 al 02, 03 al 05/04/2025



24 al 28, 29 marzo al 02, 03 al 05 ABRIL		Ascensos repentinos
LA PAZ		
RIO	MUNICIPIO	
Suches	Escoma	
	Ulla Ulla	
	y comunidades cercanas	
24 al 28, 29 marzo al 02, 03 al 05 ABRIL		Ascensos progresivos de cuidado
LA PAZ		
RIO	MUNICIPIO	
Catari	Pucarani	
	Chojña Collo	
	Río Seco y poblaciones cercanas	
Keka Jahuirá	Achacachi	
	Sorata	
	y comunidades cercanas	
24 al 28, 29 marzo al 02, 03 al 05 ABRIL		Ascensos progresivos de cuidado
LA PAZ		
RIO	MUNICIPIO	
Desaguadero	San Andres de Machaca	
	y comunidades cercanas	
Jacha Jahuirá	poblados cercanos	
Khala Jahuirá	poblados cercanos	
Kheto	Sica sica	
Mauri	poblados cercanos	

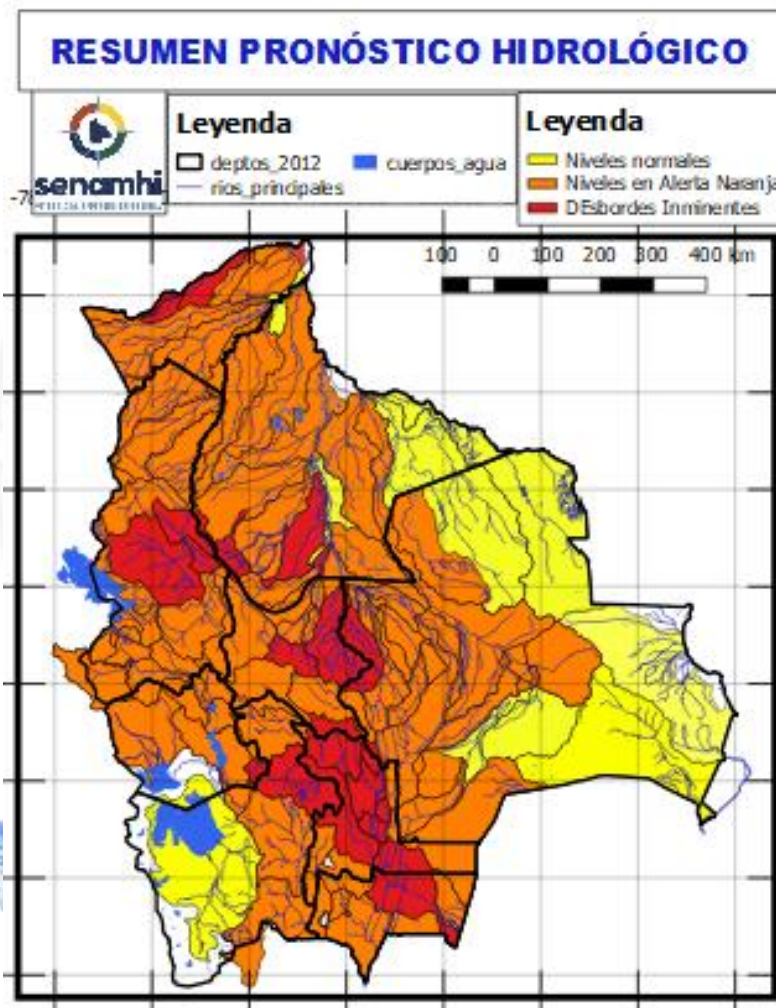

24 al 28, 29 marzo al 02, 03 al 05 ABRIL		Ascensos progresivos de cuidado
ORURO		
RIO	MUNICIPIO	
Aroma	Toledo	
	y comunidades cercanas	
Paria	Paria	
Huarina	Huarina	
Juchus Jahuirá	Puente Aroma	
	y comunidades cercanas	
Desaguadero	Puente Carasila	
	y comunidades cercanas	
24 al 28, 29 marzo al 02, 03 al 05 ABRIL		Ascensos Progresivos de cuidado
ORURO		
RIO	MUNICIPIO	
Lauca	Turco	
	Centro Berlín	
	y comunidades cercanas	

Probables Ascensos : 26 al 28, 29 al 31/03, 01 al 03, 04 al 06/04/2025

26 al 28, 29 al 31 marzo, 01 al 03 abril, 04 al 06 ABRIL

PANDO

RIO	MUNICIPIO
Acre	Iñaparí y comunidades cercanas
Acre	San Pedro de Bolpebra, Bolpebra, San Miguel de Machinerí, Puerto Yaminawa y Nohaya
Acre	Cobija Y comunidades cercanas
Arroyo Bahía	Zona Petrolera y Distritos cercanos

Ascensos Progresivos de cuidado

26 al 28, 29 al 31 marzo, 01 al 03 abril, 04 al 06 ABRIL

PANDO

RIO	MUNICIPIO
Tahuamanu	Porvenir
	Filadelfia y poblaciones cercanas
Madre de Dios	Chivé
	El Sena y comunidades cercanas
Manuripi	Y comunidades cercanas
Orthon	Filadelfia
	Comunidades cercanas

Ascensos Progresivos de cuidado

Estado Normal Estado de Alerta Estado de Inundación

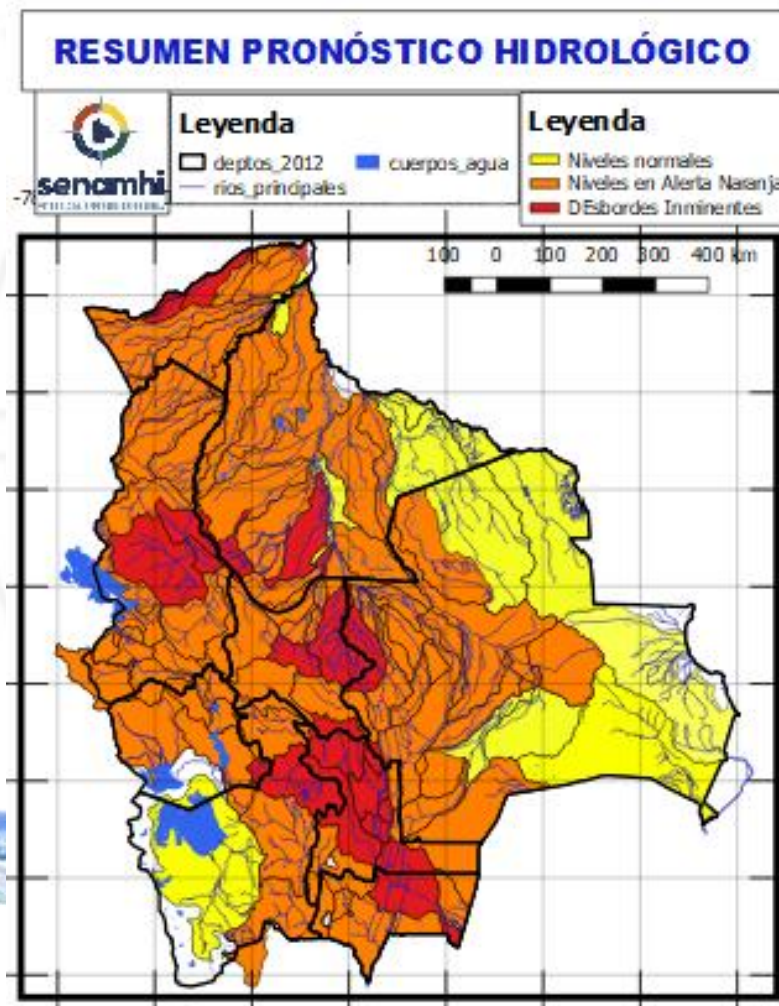

26 al 28, 29 al 31 marzo, 01 al 03 abril, 04 al 06 ABRIL

PANDO

RIO	MUNICIPIO
Abuná	Comunidades cercanas
26 al 28, 29 al 31 marzo, 01 al 03 abril, 04 al 06 ABRIL	
Negro	Poblaciones cercanas
Rapirrán	Comunidades cercanas

Ascensos Progresivos de cuidado

26 al 28, 29 al 31 marzo, 01 al 03 abril, 04 al 06 ABRIL

PANDO

RIO	MUNICIPIO
Beni	Peña Amarilla
	Fortaleza
	Blanca Flor
	Gonzalo Moreno
	Riberalta
	Cachuela Esperanza Y poblaciones cercanas

Ascensos Progresivos de cuidado

HUMEDAD ACTUAL EN EL SUELO

Descarga correspondiente al 20-03-2025

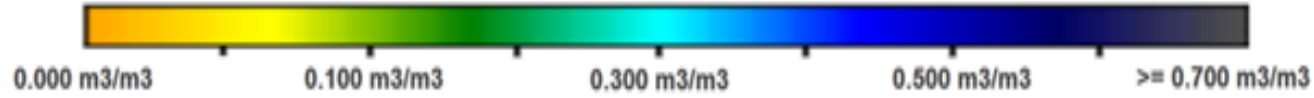

SUPERFICIAL

RADICULAR

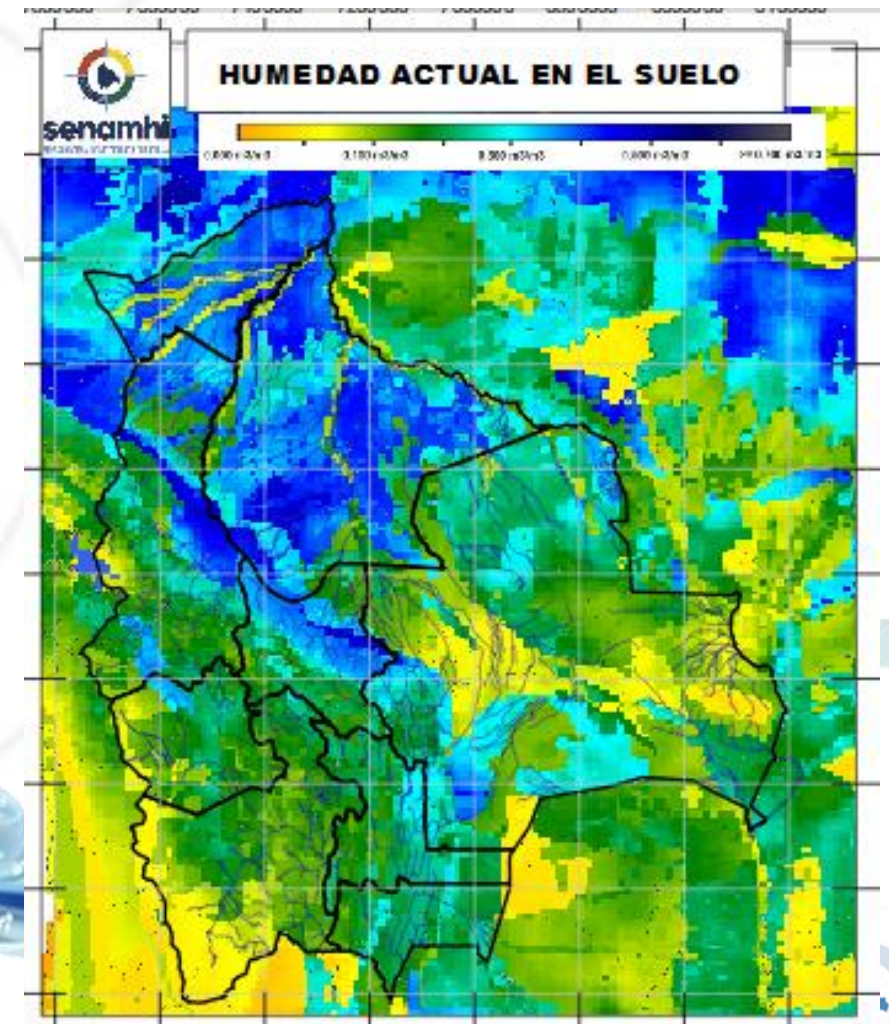
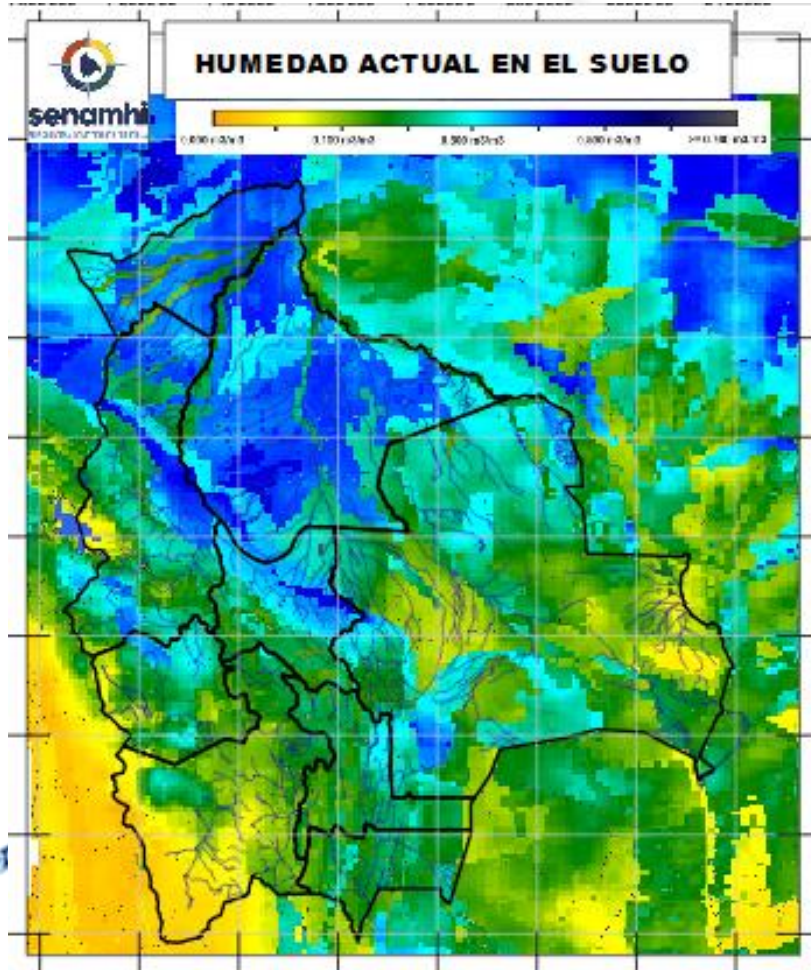

SUPERFICIAL: A 5 centímetros de profundidad del suelo
RADICULAR: A 1 metro de profundidad del suelo

Senamhi, Lunes 24 de marzo de 2025