



Ministerio de Medio Ambiente y Agua  
Servicio Nacional de Meteorología e Hidrología  
Dirección de Hidrología  
SENAMHI - BOLIVIA

## RESUMEN

# BOLETÍN DE PRONÓSTICO HIDROLÓGICO



**DEL 27 MARZO AL 11 ABRIL DE 2025**

Unidad de Análisis y Pronósticos Hidrológicos

*Senamhi, Jueves 27 de marzo de 2025*

# AVISOS DE ALERTA HIDROLÓGICA NARANJA No. 17,18 y 19 /2025

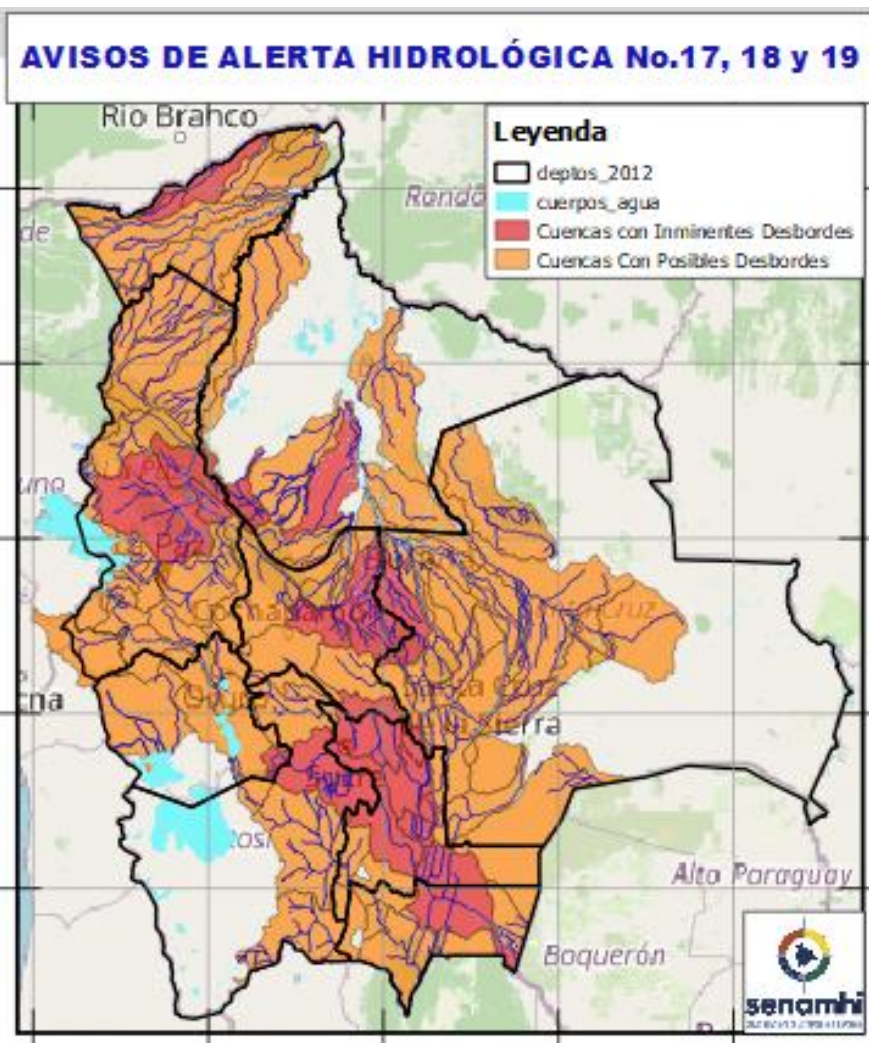

## **IMPORTANTE:**

**RECUERDE ESTAMOS EN ALERTA HIDROLÓGICA DEL 29 marzo al 06 Abril**

Crecidas significativas de los ríos del 24 marzo al 06 abril en: Tarija, Chuquisaca, Potosí, Oruro, Cochabamba, Beni, La Paz, Pando, Santa Cruz.

**No camine cerca de los ríos mencionados para las alertas No.17, 18 y 19 durante el periodo de alerta Hidrológica.**

Mayor especificación en:

[www.senamhi.gob.bo](http://www.senamhi.gob.bo)

Estado Normal

Estado de Alerta

Estado de Inundación



# RESUMEN DEL BOLETÍN DE PRONÓSTICO HIDROLÓGICO

Probables Ascensos: 28 al 30, 31/03 al 02, 05 al 07/04/2025

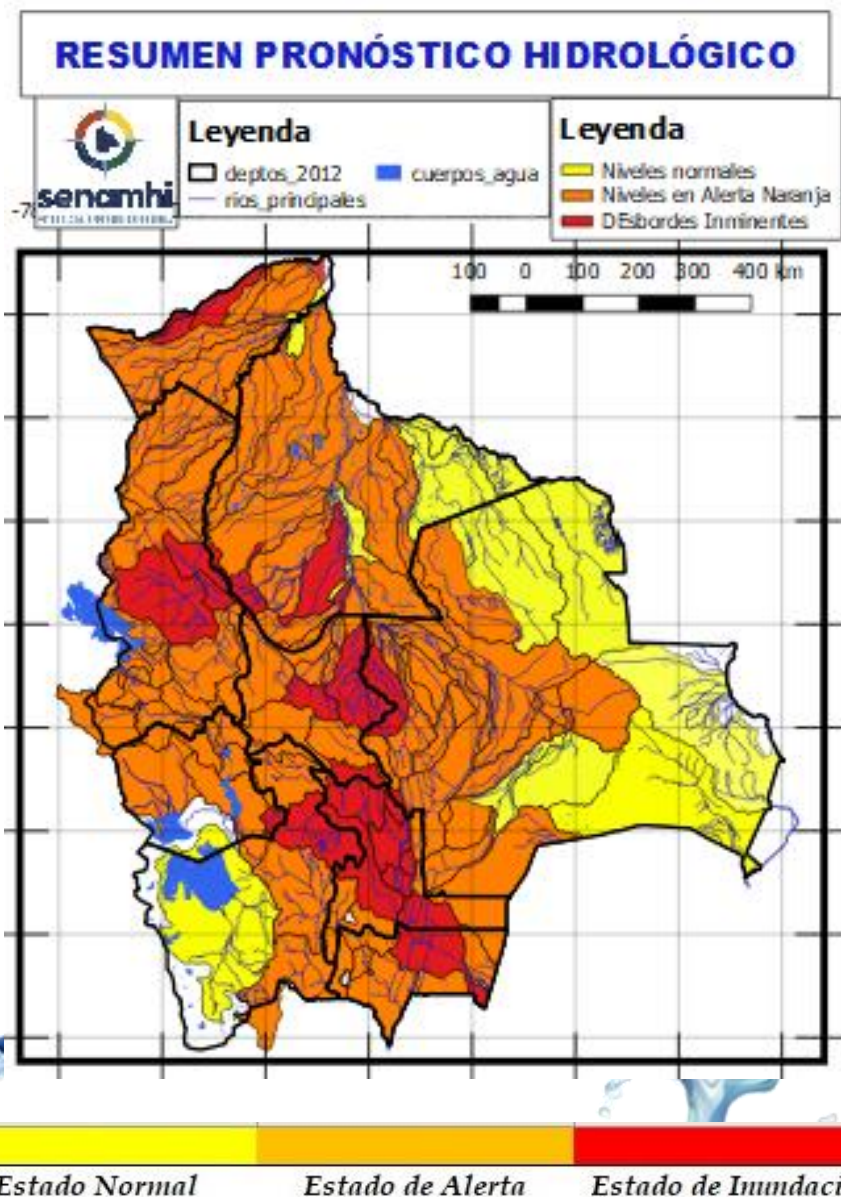

- Ascensos del 28 al 31, 31 marzo al 02, 03 al 05, 05 al 07 abril en: Santa Cruz, Cochabamba, La Paz, Pando, Beni, el desarrollo se encuentra en las que siguen.
- Ascensos del 28 al 30, 31 marzo al 02, 05 al 07 abril en: Tarija, Chuquisaca, Potosí, Oruro y La Paz Altiplano el desarrollo se encuentra en las que siguen.

**NOTA:**

- **Cualquier cambio se dará a conocer en el tiempo más prudente posible.**
- La delimitación es a nivel de Sub-Cuencas



Probables Ascensos: **28 al 30, 31/03 al 03, 06 al 08, 09 al 11/04/2025**

Estado Normal      Estado de Alerta      Estado de Inundación

28 al 30, 31 marzo al 03, 06 al 08, 09 al 11 ABRIL		Ascensos cerca a los niveles de seguridad
TARIJA		
RIO	MUNICIPIO	
Guadalquivir (y afluentes secundarios)	San Mateo	
	Monte Sur	
	Tucumilla	
	Lazaredo	
	Cachimayu	
Sola	Obrajes, Temporal y zonas cercanas	
	San Andrés de Sola y poblados cercanos	
Quebrada del Monte	Zona Vibora Negra y poblaciones cercanas	
28 al 30, 31 marzo al 03, 06 al 08, 09 al 11 ABRIL		Ascensos cerca a los niveles de seguridad
TARIJA		
RIO	MUNICIPIO	
Bermejo y afluentes secundarios	Aguas Blancas	
	Bermejo	
	Pajonal	
	Entre Ríos	
	Salinas	
	Loma Alta	
	Cañitas	
	Emborozu	
	La Mamora	
	Padcaya	
Yacuiba		
Salinas	y Comunidades cercanas	
	Poblados cercanos	

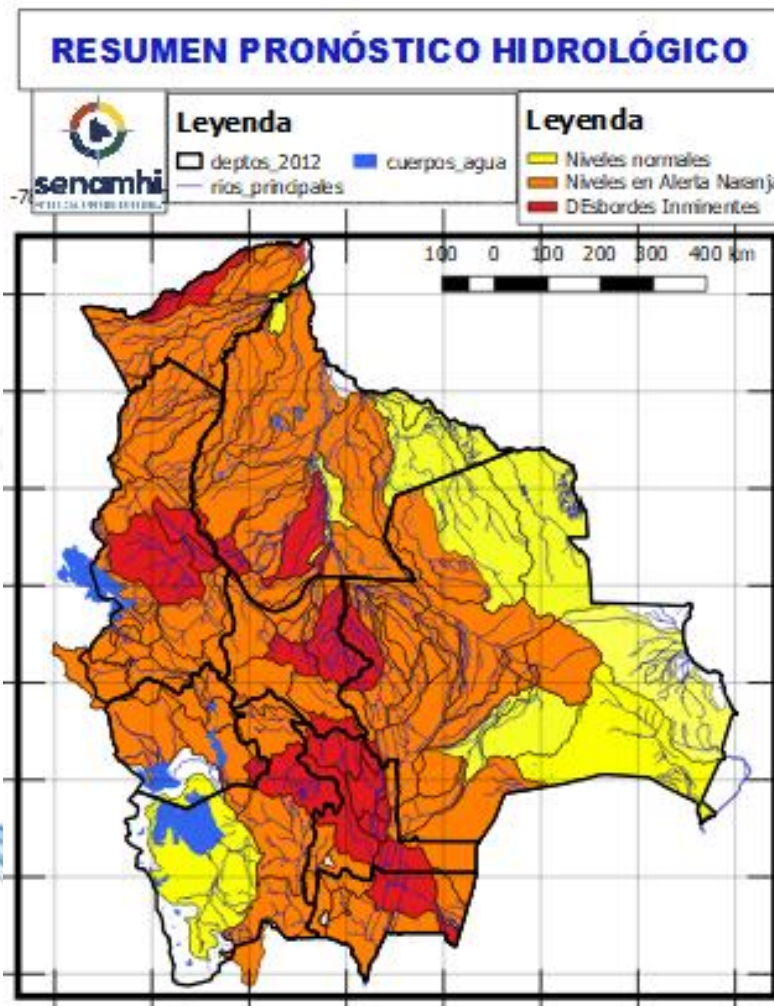

28 al 30, 31 marzo al 03, 06 al 08, 09 al 11 ABRIL		Ascensos cerca de los niveles de seguridad	
TARIJA			
RIO	MUNICIPIO		
San Juan del Oro	El Molino		
	Yunchará		
	y Comunidades cercanas		
28 al 30, 31 marzo al 03, 06 al 08, 09 al 11 ABRIL			Ascensos cerca de los niveles de seguridad
TARIJA			
RIO	MUNICIPIO		
Pilaya	San Josesito		
	y comunidades cercanas		
28 al 30, 31 marzo al 03, 06 al 08, 09 al 11 ABRIL		Ascensos cerca de los niveles de seguridad	
TARIJA			
RIO	MUNICIPIO		
Pilcomayo	Puente Aruma		
	Villa Montes		
	Puesto Uno		
	Yacuiba		
	Ibibobo		
	La Esmeralda		
	La Victoria		
	y Comunidades cercanas		

Probables Ascensos: **28 al 30, 31/03 al 03, 06 al 08, 09 al 11/04/2025**

<b>28 al 30, 31 marzo al 03, 03 al 05, 07 al 09 ABRIL</b>		Ascensos de cuidado
<b>CHUQUISACA</b>		
RIO	MUNICIPIO	
Chinimayu	Palca Grande	
	Cueva Pampa	
	Camargo	
Comunidades cercanas		
Achuma	Villa Abecia	
	y poblados cercanos	
<b>28 al 30, 31 marzo al 03, 03 al 05, 07 al 09 ABRIL</b>		Ascensos Repentinos de cuidado
<b>CHUQUISACA</b>		
RIO	MUNICIPIO	
Quirpirchaca	Sucre	
	y poblados cercanos	
Ravelo	Ravelo y comunidades cercanas	
Potolo	Potolo y comunidades cercanas	
Cachimayu	Chauñaca	
	y comunidades cercanas	
<b>28 al 30, 31 marzo al 03, 06 al 08, 09 al 11 ABRIL</b>		Ascensos repentinos de cuidado
<b>CHUQUISACA</b>		
RIO	MUNICIPIO	
Chico	Chuqui Chuqui	
	Poblaciones cercanas	
Tomina	Tomina	
	Comunidades cercanas	
Zudañez	Zudañez	
	y comunidades cercanas	
Azero	El Villar Comunidades cercanas	
Pescado	Villa Serrano	
	Comunidades cercanas	

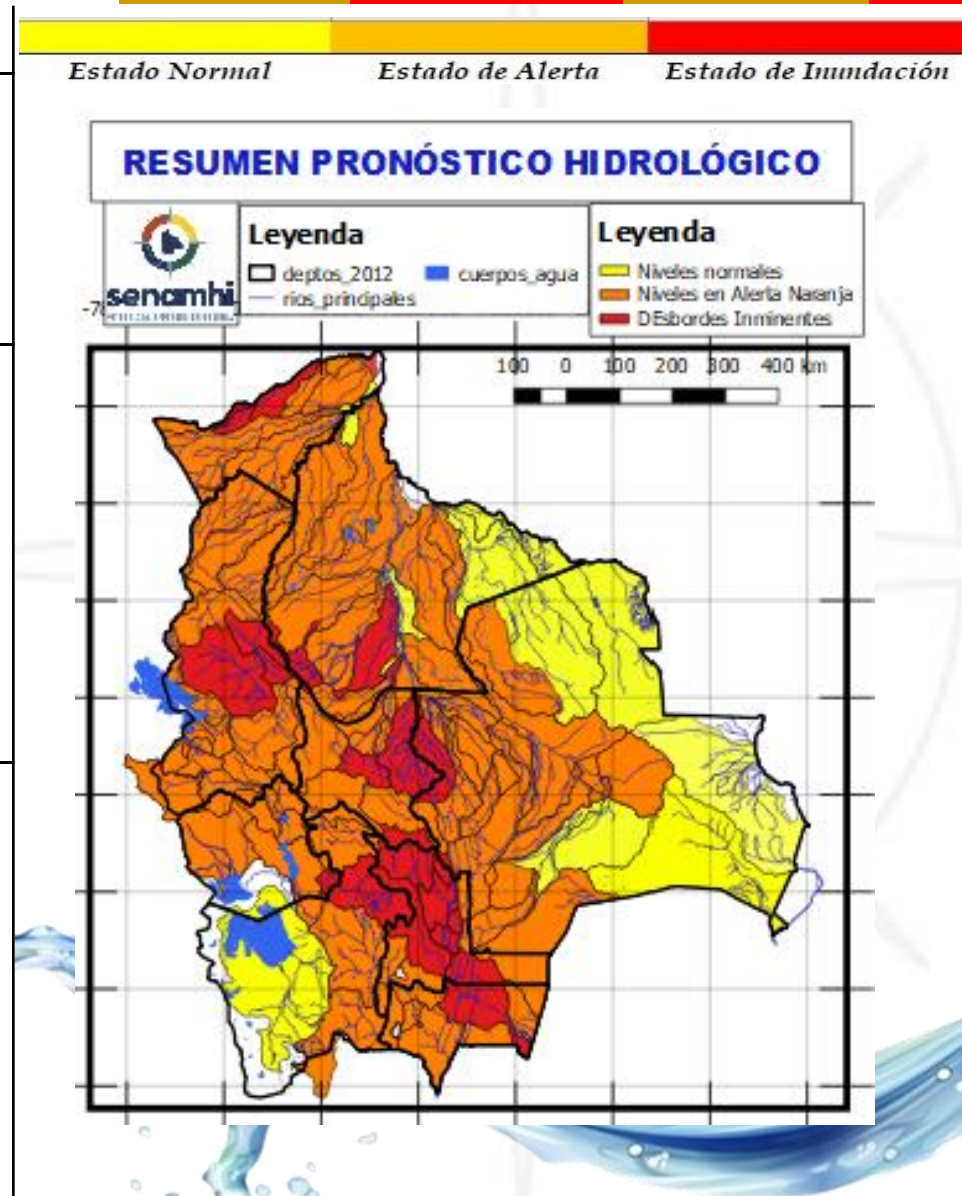

<b>28 al 30, 31 marzo al 03, 06 al 08, 09 al 11 ABRIL</b>		Ascensos de cuidado
<b>CHUQUISACA</b>		
RIO	MUNICIPIO	
Pilcomayo	Azurduy	
	Yamparaez	
	San Lucas	
	Talula	
	Viña Quemada y comunidades cercanas	
<b>28 al 30, 31 marzo al 03, 06 al 08, 09 al 11 ABRIL</b>		Ascensos repentinos de cuidado
<b>CHUQUISACA</b>		
RIO	MUNICIPIO	
Parapetí	Azurduy	
	San Pablo de Huacareta	
	Monteagudo	
	y comunidades cercanas	
<b>28 al 30, 31 marzo al 03, 06 al 08, 09 al 11 ABRIL</b>		Ascensos de cuidado
<b>CHUQUISACA</b>		
RIO	MUNICIPIO	
Machareti	Machareti	
	y comunidades cercanas	
Huacaya	Huacaya	
	y poblados cercanos	

## Probables Ascensos : 28 al 31/03, 03 al 06 /04/2025

28 al 31 marzo, 03 al 06 ABRIL	
POTOSÍ	
RIO	MUNICIPIO
Río Yura	Challa Pampa
	Yura
	Supo Supo
	y Comunidades cercanas
Vitichi	Vitichi
	y poblados cercanos
Tumúsla	Tumúsla
	Ketacochi
	Toropalca
	Checochi
	Comunidades cercanas
Caiza	Caiza
	y poblados cercanos
Cotagaita	Atocha
	Cotagaita
	y comunidades cercanas
Atocha	Comunidades cercanas
28 al 31 marzo, 03 al 06 ABRIL	
POTOSÍ	
RIO	MUNICIPIO
Tupiza	San Vicente
	Oploca
	Tupiza
	y distritos cercanos
Quebrada San Antonio	Distritos cercanos
Quebrada Remedios	Distritos cercanos

Estado Normal      Estado de Alerta      Estado de Inundación

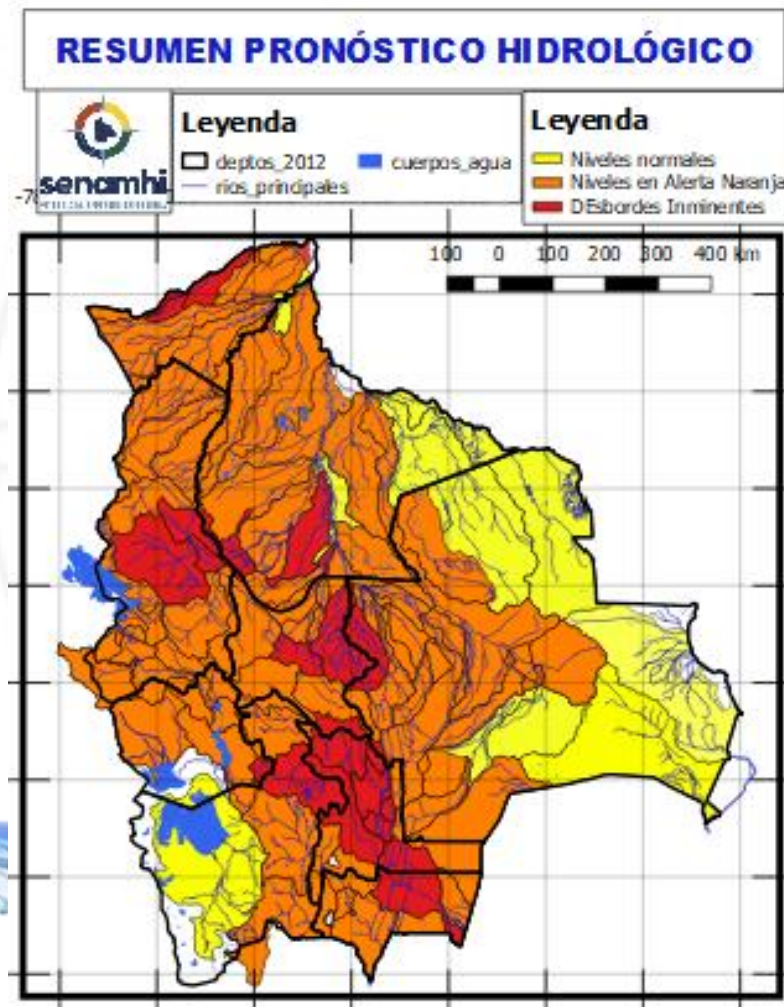

28 al 30, 31 marzo al 03, 03 al 05, 07 al 09 ABRIL	
POTOSÍ	
RIO	MUNICIPIO
Chayanta	Yusfaya
	Chayanta
	y Comunidades cercanas
San Pedro	Paucachi
	San Pedro
Athata	Catavi
	Pocoata
Pacoma	y Comunidades cercanas
	Potolo
Potolo	Potolo
	y Comunidades cercanas
Ravelo	Ravelo
	y poblaciones aguas arriba
28 al 30, 31 marzo al 03, 03 al 05, 07 al 09 ABRIL	
POTOSÍ	
RIO	MUNICIPIO
Alto Pilcomayo	Tinguiyaya
	Tacobamba
	Tarapaya
	Yocalla
	y Comunidades cercanas
Mataca	Betanzos
	y poblados cercanos

Probables Ascensos: **28 al 31, 31 /03 al 02, 06 al 08, 09 al 11/04/2025**

<b>28 al 31, 31 marzo al 02, 06 al 08, 09 al 11 ABRIL</b>		<b>Ascensos progresivos de cuidado</b>	
<b>SANTA CRUZ</b>			
RIO	MUNICIPIO		
Pirai	Bermejo		
	La Angostura		
	La Bélgica		
	Santa Cruz de la Sierra		
	Puente Urubó		
	Samaipata		
	La Guardia		
	El Torno		
	Porongo		
	Warnes		
	Montero		
	San Pedro		
	Santa Rosa del Sara		
	Cuatro Ojos		
San Juan del Pirai			
Y Comunidades cercanas			
Callejas	Poblaciones cercanas		
Pantano	Poblaciones cercanas		
<b>28 al 31, 31 marzo al 02, 06 al 08, 09 al 11 ABRIL</b>		<b>Ascensos progresivos de cuidado</b>	
<b>SANTA CRUZ</b>			
RIO	MUNICIPIO		
Grande	Lagunillas		
	Abapó		
	Juntas		
	Cabezas		
<b>28 al 31, 31 marzo al 02, 06 al 08, 09 al 11 ABRIL</b>			<b>Ascensos progresivos de cuidado</b>
Grande	Pailón		
	El Carmen		
	Cuatro Cañadas		
	Okinawa		
	San Julian		
	Y poblaciones cercanas		

Estado Normal      Estado de Alerta      Estado de Inundación

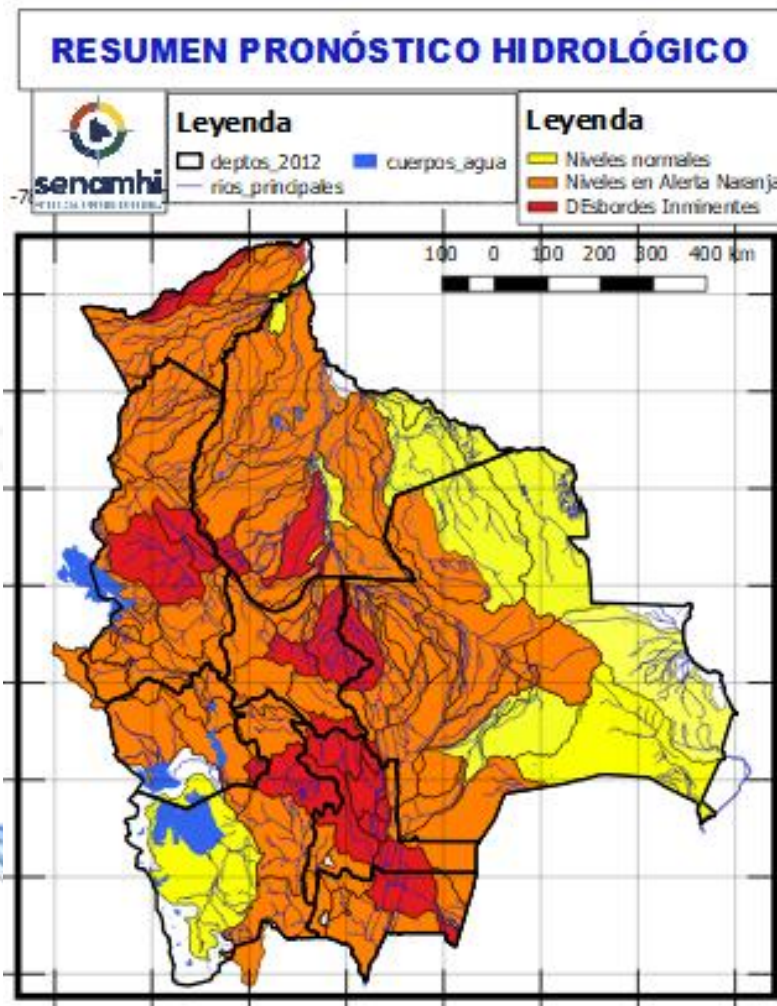

<b>28 al 31, 31 marzo al 02, 06 al 08, 09 al 11 ABRIL</b>		<b>Ascensos progresivos de cuidado</b>
<b>SANTA CRUZ</b>		
RIO	MUNICIPIO	<b>Ascensos progresivos de cuidado</b>
Ichilo	San Juan Campo Victoria	
	Yuracare Mojeño	
	San Germán	
	Avaróa Molle	
	Villa Rosario	
	Barranca General Román	
	Y Comunidades cercanas	
Yapacaní	Los Pozos	
	Carumá	
	Mairana	
	Quirusillas	
	Trigal	
	Yapacaní-Disperso	
	Pampa Grande	
San Juan de Yapacaní		
Y Comunidades cercanas		
Surutu	Buena Vista	
	San Carlos	
	Y Comunidades cercanas	
<b>Obs.</b>		

# RESUMEN DEL BOLETÍN DE PRONÓSTICO HIDROLÓGICO

## Probables Ascensos: 28 al 31, 31/03 al 02, 03 al 05/04/2025

**28 al 31, 31 marzo al 02, 03 al 05, 08 al 10 ABRIL**

### SANTA CRUZ

Parapeti	Charagua
	Camiri Y Comunidades cercanas
Cuevo	Cuevo
	Boyube y poblaciones cercanas aguas abajo (País Paraguay)

Ascensos progresivos de Cuidado

**SANTA CRUZ**  
29 al 31, 31 marzo al 02, 03 al 05, 06 al 08, 08 al 10 ABRIL

RIO	MUNICIPIO
Sapocó	Concepción
	Limoncito
	San Andrés
	El Porvenir Y Comunidades cercanas
Uruguayito	Monte Olivo
	Santa Rita
	San Miguelito de La Cruz
	Estancia Uruguayito y poblaciones cercanas
Blanco	Concepción
	Urubicha
	San Javier
	y poblaciones cercanas

Ascensos progresivos de Cuidado

Estado Normal      Estado de Alerta      Estado de Inundación

### RESUMEN PRONÓSTICO HIDROLÓGICO

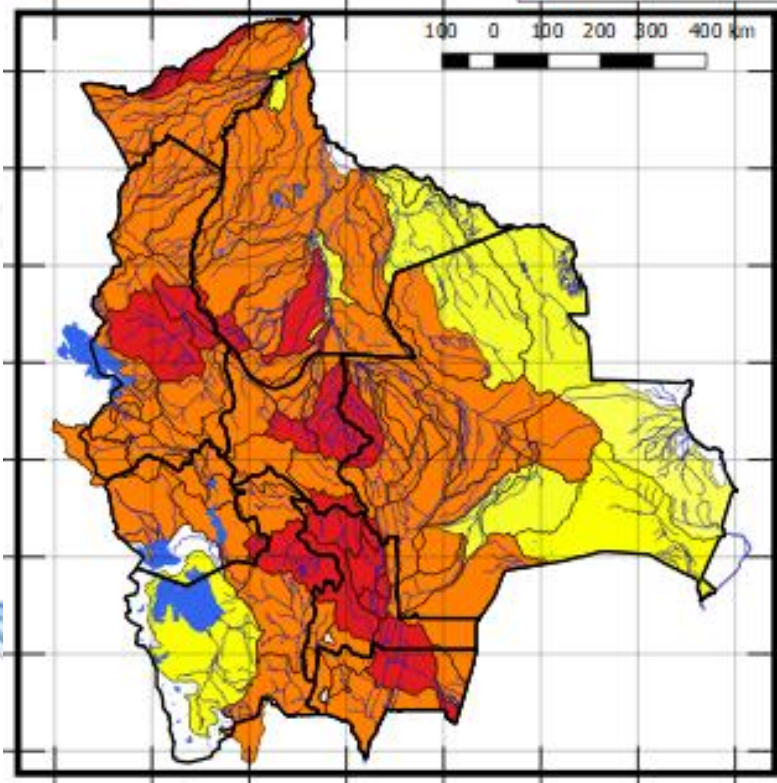
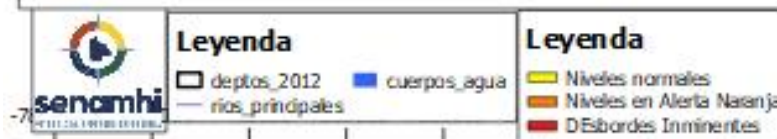

### SANTA CRUZ

**28 al 30, 31 marzo al 02, 03 al 05, 08 al 10 ABRIL**

RIO	MUNICIPIO
Curichi Grande	Candelaria
	San Fernando
	San Matias Y Comunidades cercanas
Cáceres	Puerto Suarez
	Puerto Quijarro
	Corumba Y Comunidades cercanas
Tucabaca	Roboré
	El Carmen Rivero Torrez Y Comunidades cercanas
San Miguel	Poblaciones cercanas

Ascensos





Probables Ascensos : 26 al 28, 29 al 31, 31/03 al 02, 07 al 09, 09 al 11/04/2025



26 al 28, 29 al 31, 31 marzo al 02, 07 al 09, 09 al 11 ABRIL		Obs.
BENI		Ascensos progresivos de cuidado
RIO	MUNICIPIO	
Sécore	Comunidades cercanas	
Isiboro	Gundonovia	
	Y Comunidades cercanas	
Apere	El Perú	
	San Borjita	
	Y Comunidades cercanas	
San Pablo	San Pablo	
	Y Comunidades cercanas	
26 al 28, 29 al 31, 31 marzo al 02, 07 al 09, 09 al 11 ABRIL		Ascensos progresivos de cuidado
Ibaré	Puerto Almacén	
	Loma Suarez	
	Y Comunidades cercanas	
26 al 28, 29 al 31, 31 marzo al 02, 07 al 09, 09 al 11 ABRIL		Ascensos progresivos de cuidado
Mamoré	Loreto	
	Camiaco	
	Puerto Varador	
	Puerto Geralda	
	Trinidad	
	San Javier	

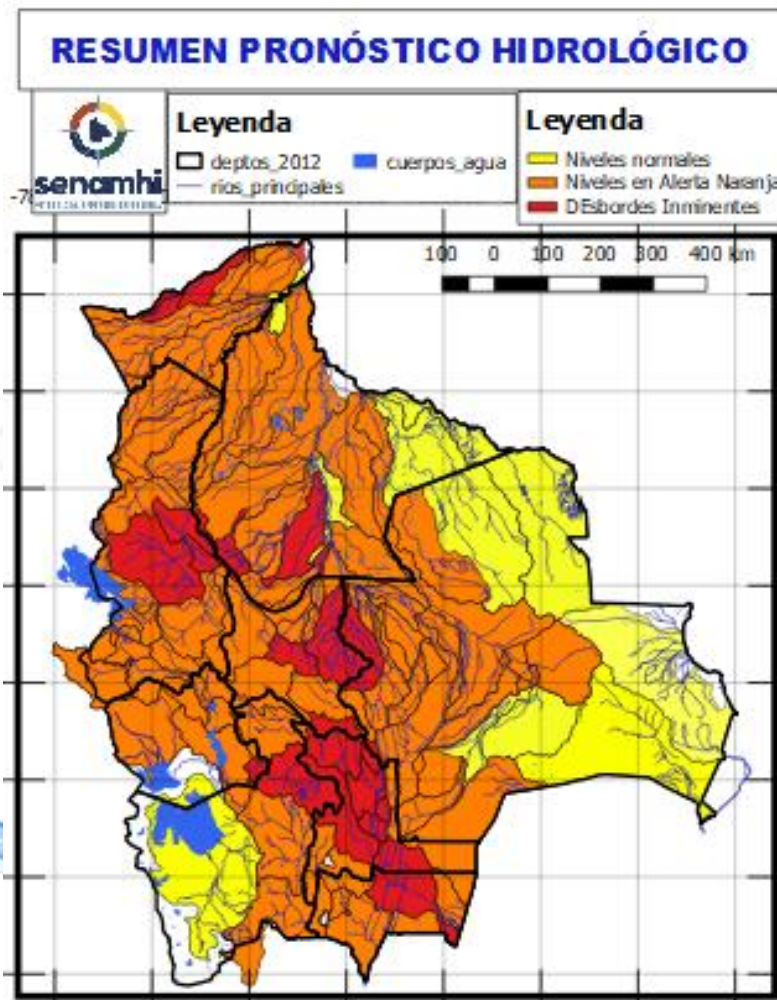

29 al 31, 31 marzo al 02, 09 al 11 ABRIL		Obs.	
BENI		Ascensos progresivos de cuidado	
RIO	MUNICIPIO		
Maniqui	San Borja		
	Y Comunidades cercanas		
Hondo	Carretera Yucumo-Rurrenabaque		
	Y Comunidades cercanas		
Tijamuchi	San Lorenzo de Moxos		
	Y Comunidades cercanas		
26 al 28, 07 al 09, 09 al 11 ABRIL			Obs.
BENI			
RIO	MUNICIPIO	Ascensos progresivos de cuidado	
Maniqui	San Borja		
	Y Comunidades cercanas		
Hondo	Carretera Yucumo-Rurrenabaque		
	Y Comunidades cercanas		
Tijamuchi	San Lorenzo de Moxos		
	Y Comunidades cercanas		

**Probables Ascensos : 28 al 30, 31/03 al 02, 03 al 05, 06 al 08 , 09 al 11/04/2025**



28 al 30, 31 marzo al 02, 03 al 05, 06 al 08, 09 al 11 ABRIL	
BENI	
RIO	MUNICIPIO
Machupo	San Ramón
	San Joaquín
	Y Comunidades cercanas
Blanco	Bella Vista
	Y Comunidades cercanas
Iténez	San Juan de Puesto Ustaréz
	Y Comunidades cercanas
Itonama	Puerto la Garita
	Magdalena
	Caminos de acceso
	Y Comunidades cercanas

Ascensos progresivos de cuidado

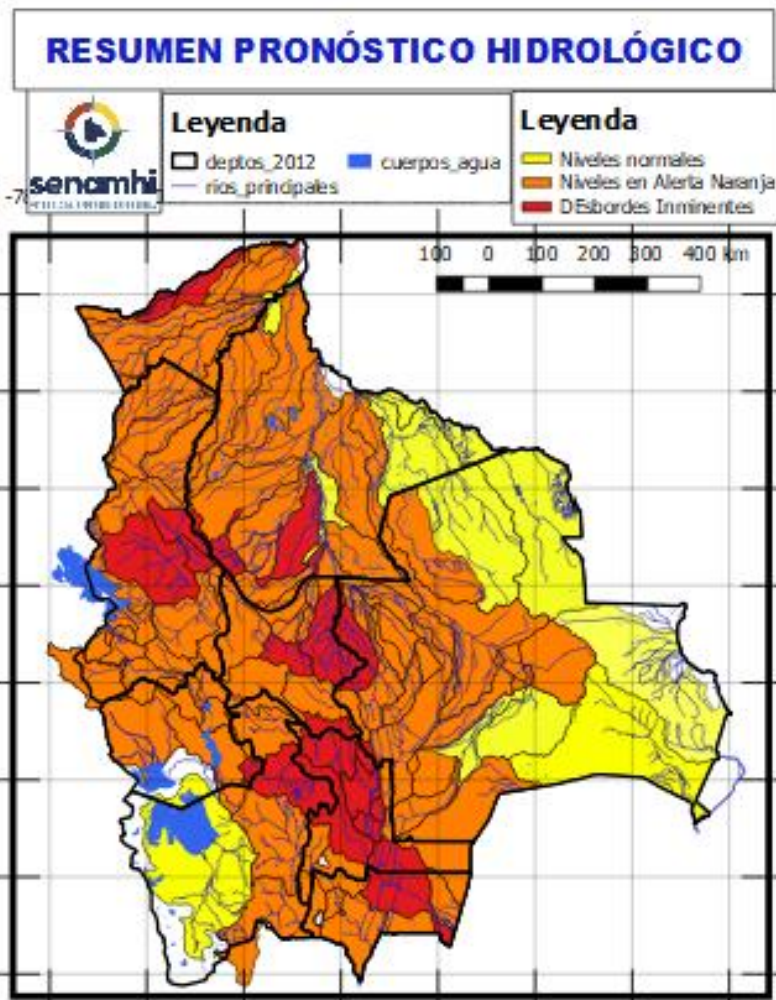

28 al 30, 31 marzo al 03 ABRIL	
BENI	
RIO	MUNICIPIO
Beni	Rurrenabaque
	San Buenaventura
04 al 06, 07 al 10 ABRIL	
BENI	
RIO	MUNICIPIO
Beni	Rurrenabaque
	San Buenaventura
29 al 31 marzo, 01 al 03 abril, 04 al 06, 09 al 11 ABRIL	
RIO	MUNICIPIO
Beni	Peña Amarilla
	Riberalta
	Cachuela Esperanza
	Y Comunidades cercanas

Ascensos progresivos de cuidado

Probables Ascensos: 28 al 31, 31/03 al 02, 06 al 08, 08 al 10/04/2025



**28 al 31, 31 marzo al 02, 06 al 08, 08 al 10 ABRIL**  
**COCHABAMBA**

RIO	MUNICIPIO
Ventiquatro	Nueva Alianza
	Villa Jordán
	Y Comunidades cercanas
Chipiriri	Puerto san Francisco
	Y Comunidades cercanas
Eterazama	San Miguel de Isiboro
	Y Comunidades cercanas
Ichóa	Ichóa
	San Ramoncito
	Y Comunidades cercanas
Isiboro	San Ignacio
	Gundonovia
	San Miguelito de Isiboro
	Puerto san Francisco
	Y Comunidades cercanas

Ascensos progresivos de cuidado

**28 al 31, 31 marzo al 02, 06 al 08, 08 al 10 ABRIL**  
**COCHABAMBA**

RIO	MUNICIPIO
Chapare	Villa Tunari
	Chocolatal, Cristal Mayu
	Paractí
	Y Comunidades cercanas
Jatun Mayu	Poblaciones cercanas
Palca Mayu	Tablas Monte
	Maica Monte
	Y Comunidades cercanas
Santa Elena	Poblaciones cercanas
Juntas Corani	Chocolatal, Cristal Mayu
	Poblaciones cercanas

Ascensos de cuidado

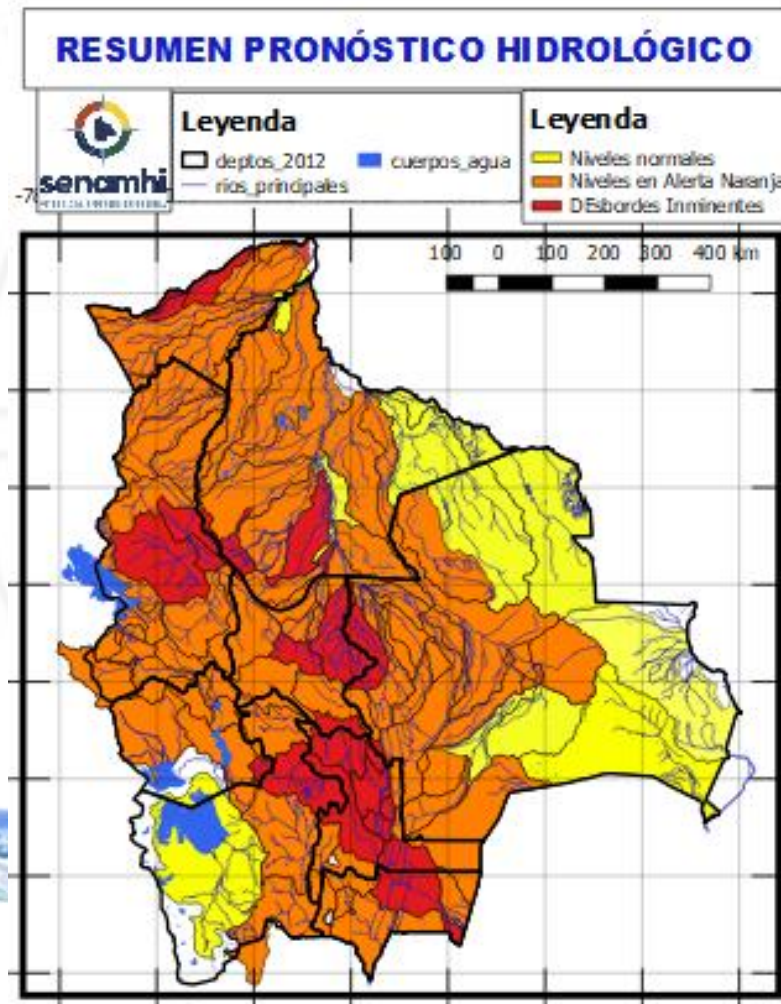

**28 al 31, 31 marzo al 02 ABRIL**  
**COCHABAMBA**

RIO	MUNICIPIO	Obs.
Chimoré	Chimoré	Ascensos de cuidado
	Ayopaya	
	Puerto Aurora	
Ivirgarzama	Ivirgarzama	
	Y Comunidades cercanas	
Magareño	Ivirgarzama	
Sajta	Comunidades cercanas	
	Puerto Villarroel	
	Puerto Grethel	
	Entre Rios, Bulu Bulu	
	Y Comunidades cercanas	

**06 al 08, 08 al 10 ABRIL**  
**COCHABAMBA**

RIO	MUNICIPIO	Obs.
Chimoré	Chimoré	Ascensos de cuidado
	Ayopaya	
	Puerto Aurora	
Ivirgarzama	Ivirgarzama	
	Y Comunidades cercanas	
Magareño	Ivirgarzama	
Sajta	Comunidades cercanas	
	Puerto Villarroel	
	Puerto Grethel	
	Entre Rios, Bulu Bulu	
	Y Comunidades cercanas	

Probables Ascensos: 28 al 31, 31/03 al 02, 03 al 05, 06 al 09/04/2025



28 al 31, 31 marzo al 02, 03 al 05, 06 al 09 ABRIL			
COCHABAMBA			
RIO	MUNICIPIO	Obs.	
Rocha y afluentes secundarios	Sacaba	Ascensos Repentinos de ciudadano	
	Colcapirua		
	Tiquipaya		
	Vinto		
	Quillacollo		
Y poblados cercanos			
Taquiña	Tiquipaya		
	Y zonas cercanas		
28 al 31, 31 marzo al 02, 03 al 05, 06 al 09 ABRIL			
COCHABAMBA			
RIO	MUNICIPIO	Obs.	
Caine	Sacabamba	Ascensos Repentinos de ciudadano	
	Vila Vila		
	San Vicente		
	Y poblaciones cercanas		
Tapacari	Capinota		
	Y Comunidades cercanas		
Arque	Arque		
	Bolivar		
	Capinota		
Sichez	Cliza		
	y poblaciones cercanas		
Chaky Mayu	Arbieto		
	Y Comunidades cercanas		

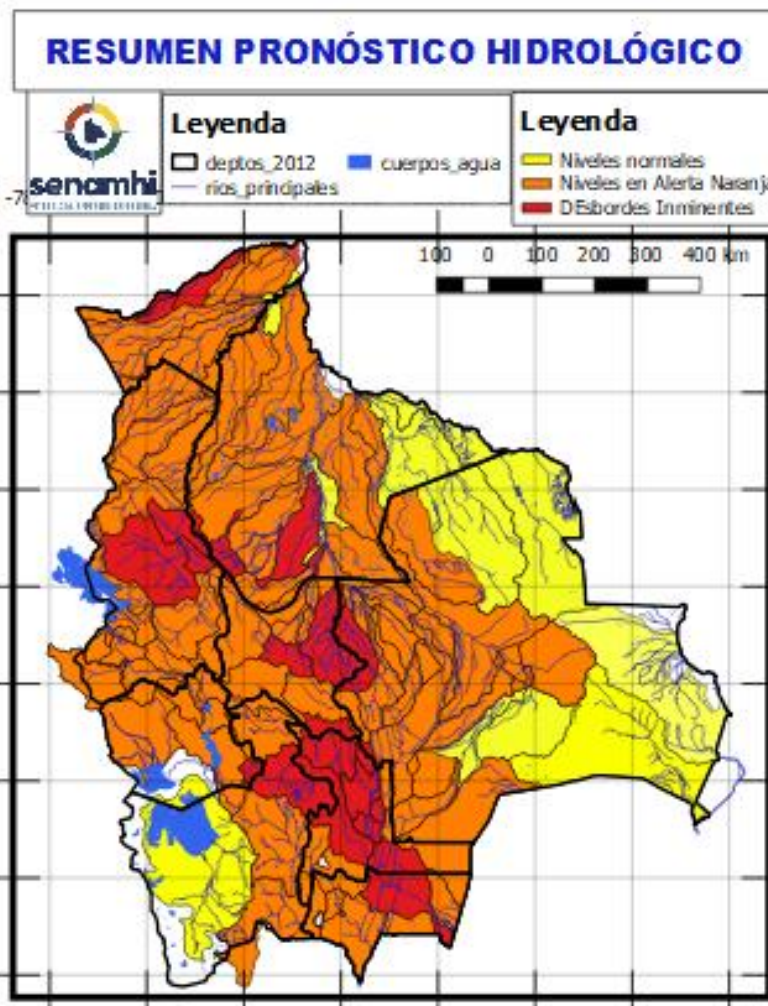

28 al 31, 31 marzo al 02, 03 al 05, 06 al 09 ABRIL		
COCHABAMBA		
RIO	MUNICIPIO	Obs.
Mizque y afluentes secundarios	Pojo	Ascensos de cuidado
	Totora	
	Comarapa	
	Pocona	
	Vila Vila	
	Aiquile	
	Cuenca Baja	
Y Comunidades cercanas		

**Probables Ascensos : 28 al 30, 31/03 al 03, 04 al 06, 07 al 10/04/2025**

28 al 30, 31 marzo al 03, 04 al 06, 07 al 10 ABRIL	
LA PAZ	
RIO	MUNICIPIO
Piquendo	Alto Beni
	y poblaciones cercanas
Quiquibey	Quiquibey
	y poblaciones cercanas
Hondo	Carretera Ixiamas-San Buenaventura
Alto beni y afluentes secundarios	Covendo
	Palos Blancos
	Sapecho
	Pacollo
	Cedro Mayo
	y comunidades cercanas
Kaka	Mayaya
	Teoponte
	El Triunfo
	y comunidades cercanas

Ascensos de cuidado

28 al 30, 31 marzo al 03, 04 al 06, 07 al 10 ABRIL	
LA PAZ	
RIO	MUNICIPIO
Cotacages	Sequerancho
	<b>Inquisivi</b>
	<b>Quime</b>
	Independencia
	Cimarrón
	y comunidades cercanas
Zongo	Cahua
	Zongo

Ascensos de cuidado

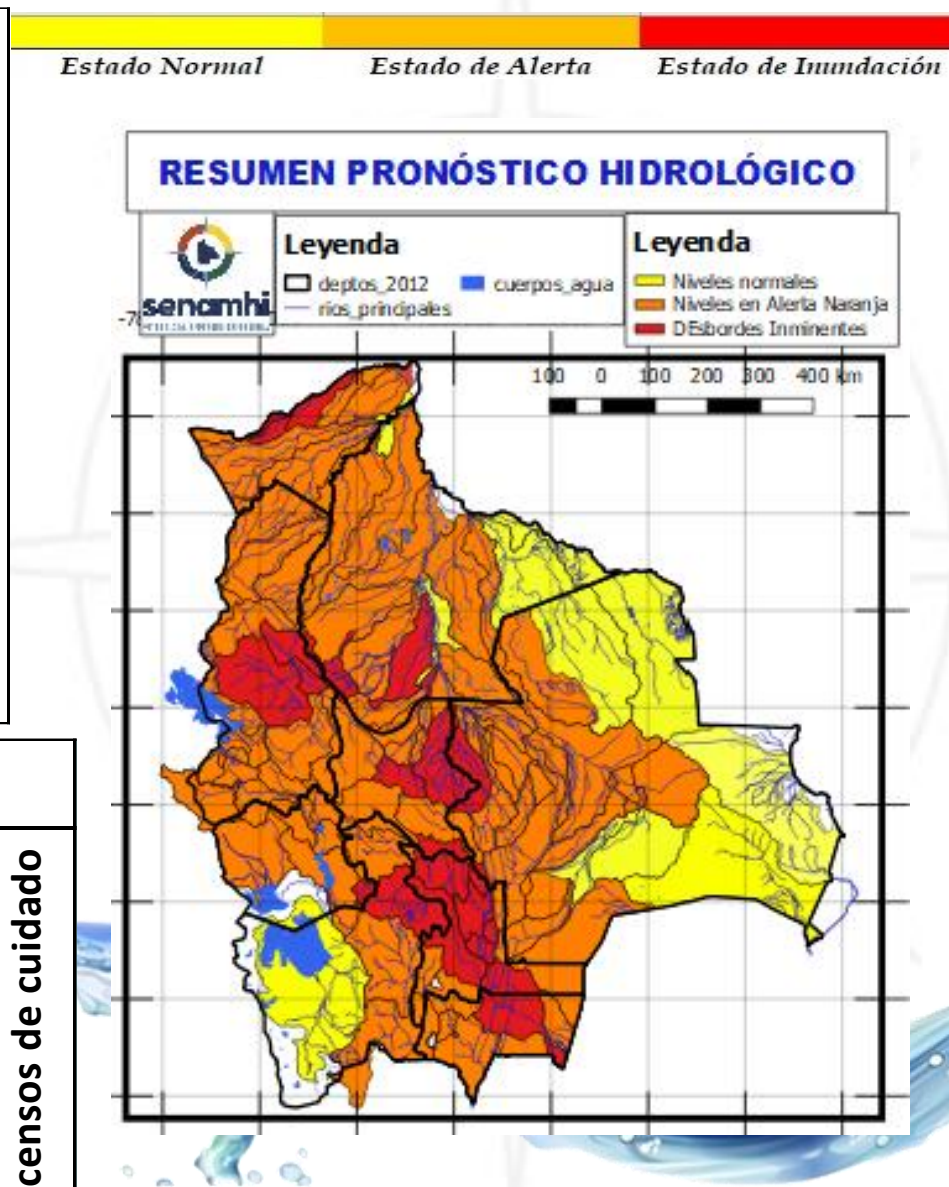

28 al 30, 31 marzo al 03, 04 al 06, 07 al 10 ABRIL	
LA PAZ	
RIO	MUNICIPIO
Mapiri (y afluentes secundarios)	Apolo
	Camata
	Aten
	Sorata
	Chuma
	Comabaya
	Quiabaya
	Guanay
	Angosto Quercano
	Santa Rosa de Mapiri
Mapiri	
	y poblaciones cercanas
Tipuani (y afluentes secundarios)	Tipuani
	Cangallí
	Chima
	Bartolo
	y comunidades cercanas
Boopi (y afluentes secundarios)	Palca
	La Asunta
	Chulumani
	Tamampaya
Unduavi	y comunidades cercanas
Taquesi	y comunidades cercanas
Tamampaya	y comunidades cercanas
Solacama	Santiago Tocoroni
	Chulumani
	y comunidades cercanas
Yara	Comunidades cercanas
Coroico (y afluentes secundarios)	Coroico
	Caranavi
	Santa Rita de Buenos Aires
	y comunidades cercanas

Ascensos de cuidado

**Probables Ascensos : 28 al 30, 31/03 al 03, 04 al 06, 07 al 10/04/2025**

27 al 29, 30 al 31 marzo, 01 al 03 ABRIL	
LA PAZ	
RIO	MUNICIPIO
Irpavi	Irpavi
	Arunтая y comunidades cercanas
Achumani	Achumani y zonas aledañas
Chokeyapu	Plan Autopista y zonas Cuenca baja
Orkhøjahuirā	Cuenca Alta y Baja
Huayña Jahuirā	Avenida Costanera
Pasajahuirā	Av. Los Sargentos Zona Sur
La Paz	La Paz Ciudad- Zona Sur
La Paz	Jupapina
	Unidad Educativa Jupapina
	Ananta
	Umamanta
	Mecapaca
	Palomar
	Huaricana
	Zona Zona
	Lurata
	Wichupampa
	Cairoma
	y poblaciones cercanas
Jinchupalla	Llojeta
Achocalla	Llojeta
	Achocalla

Ascensos Cabeceras y aguas debajo de toda la cuenca

Estado Normal      Estado de Alerta      Estado de Inundación

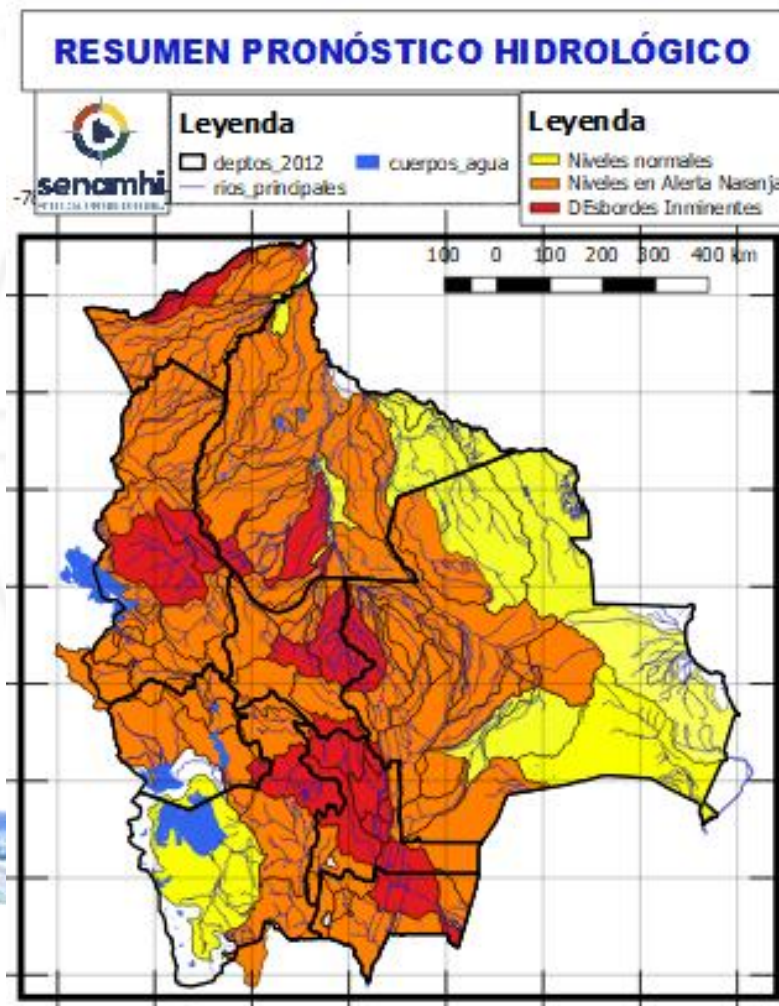

29 al 31 marzo, 01 al 03 abril, 04 al 06, 09 al 11 ABRIL

LA PAZ

RIO	MUNICIPIO
Toromonas	Comunidades cercanas
Madre de Dios	Chivé
	Comunidades cercanas
Manuripi	Poblaciones cercanas
Enatahua	Poblaciones cercanas

Ascensos progresivos de cuidado

29 al 31 marzo, 01 al 03 abril, 04 al 06, 09 al 11 ABRIL

LA PAZ

RIO	MUNICIPIO
Quendeque	Poblaciones cercanas
Tequeje	Ixiamas
Hondo ó Erasama	Apolo y comunidades cercanas
Cuñada	Carretera Ixiamas-San Buenventura
	y poblaciones cercanas

Ascensos progresivos de cuidado

## Probables Ascensos: 29 al 31/03, 01 al 05, 06 al 08 /04/2025

27 marzo al 03, 04 al 06 al 08 ABRIL		Ascensos repentinos
LA PAZ		
RIO	MUNICIPIO	
Suches	Escoma	
	Ulla Ulla	
	y comunidades cercanas	
27 marzo al 03, 04 al 06 al 08 ABRIL		Ascensos progresivos de cuidado
LA PAZ		
RIO	MUNICIPIO	
Catari	Pucarani	
	Chojña Collo	
	Río Seco	
y poblaciones cercanas		
Keka Jahuirá	Achacachi	
	Sorata	
	y comunidades cercanas	
29 al 31 marzo, 01 al 05, 06 al 08 ABRIL		Ascensos progresivos de cuidado
LA PAZ		
RIO	MUNICIPIO	
Desaguadero	San Andrés de Machaca	
	y comunidades cercanas	
Jacha Jahuirá	poblados cercanos	
Khala Jahuirá	poblados cercanos	
Kheto	Sica sica	
Mauri	poblados cercanos	

Estado Normal      Estado de Alerta      Estado de Inundación

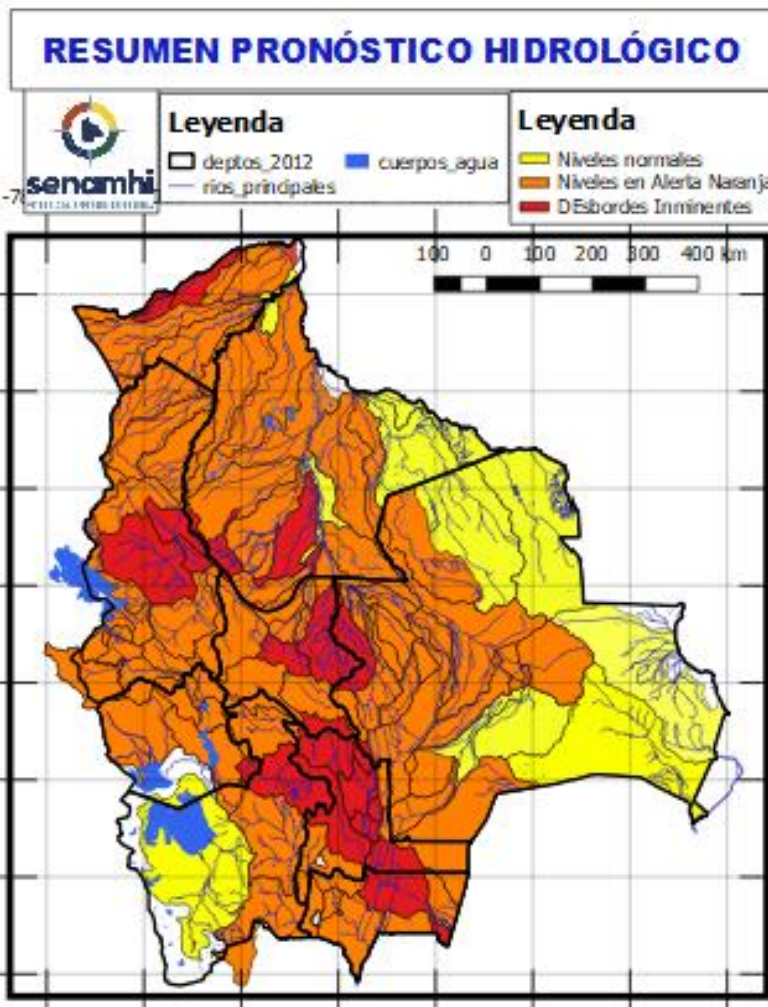

28 al 30, 31 marzo al 03 ABRIL		Ascensos progresivos de cuidado
LA PAZ		
RIO	MUNICIPIO	
Beni	San Buenaventura	
	y poblaciones cercanas aguas arriba y abajo	
04 al 06, 07 al 10 ABRIL		Ascensos progresivos de cuidado
LA PAZ		
RIO	MUNICIPIO	
Beni	San Buenaventura	
	y poblaciones cercanas aguas arriba y abajo	
29 al 31 marzo, 01 al 05, 06 al 08 ABRIL		Ascensos progresivos de cuidado
ORURO		
RIO	MUNICIPIO	
Aroma	Toledo	
	y comunidades cercanas	
Paria	Paria	
Huarina	Huarina	
Juchus Jahuirá	Puente Aroma	
	y comunidades cercanas	
Desaguadero	Puente Carasila	
	y comunidades cercanas	
29 al 31 marzo, 01 al 05, 06 al 08 ABRIL		Ascensos Progresivos de cuidado
ORURO		
RIO	MUNICIPIO	
Lauca	Turco	
	Centro Berlín	
	y comunidades cercanas	

## Probables Ascensos : 29 al 31/03, 01 al 03, 04 al 06, 09 al 11/04/2025

29 al 31 marzo, 01 al 03 abril, 04 al 06, 09 al 11 ABRIL		Ascensos Progresivos de cuidado
PANDO		
RIO	MUNICIPIO	
Acre	Iñaparí y comunidades cercanas	
Acre	San Pedro de Bolpebra, Bolpebra, San Miguel de Machinerí, Puerto Yaminawa y Nohaya	
Acre	Cobija Y comunidades cercanas	
Arroyo Bahía	Zona Petrolera y Distritos cercanos	
29 al 31 marzo, 01 al 03 abril, 04 al 06, 09 al 11 ABRIL		
PANDO		
RIO	MUNICIPIO	
Tahuamanu	Porvenir Filadelfia y poblaciones cercanas	
Madre de Dios	Chivé El Sena y comunidades cercanas	
Manuripi	Y comunidades cercanas	
Orthon	Filadelfia Comunidades cercanas	

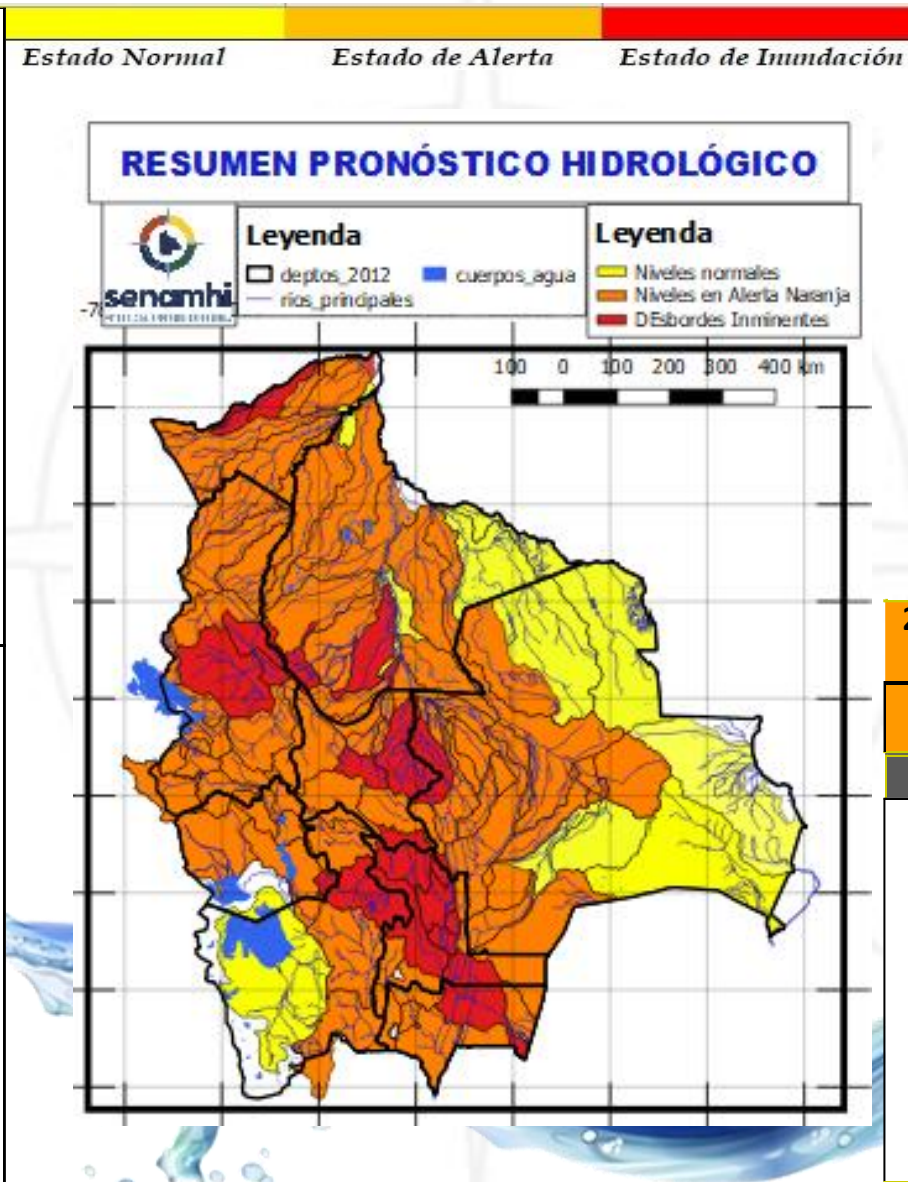

29 al 31 marzo, 01 al 03 abril, 04 al 06, 09 al 11 ABRIL		Ascensos Progresivos de cuidado
PANDO		
RIO	MUNICIPIO	
Abuná	Comunidades cercanas	
29 al 31 marzo, 01 al 03 abril, 04 al 06, 09 al 11 ABRIL		
Negro	Poblaciones cercanas	
Rapirrán	Comunidades cercanas	

29 al 31 marzo, 01 al 03 abril, 04 al 06, 09 al 11 ABRIL		Ascensos Progresivos de cuidado
PANDO		
RIO	MUNICIPIO	
Beni	Peña Amarilla	
	Fortaleza	
	Blanca Flor	
	Gonzalo Moreno	
	Riberalta	
	Cachuela Esperanza	
	Y poblaciones cercanas	



# HUMEDAD ACTUAL EN EL SUELO

Descarga correspondiente al 23-03-2025

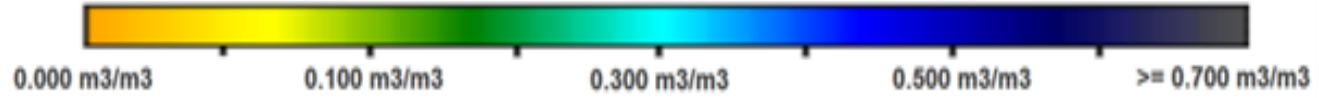

## SUPERFICIAL

## RADICULAR

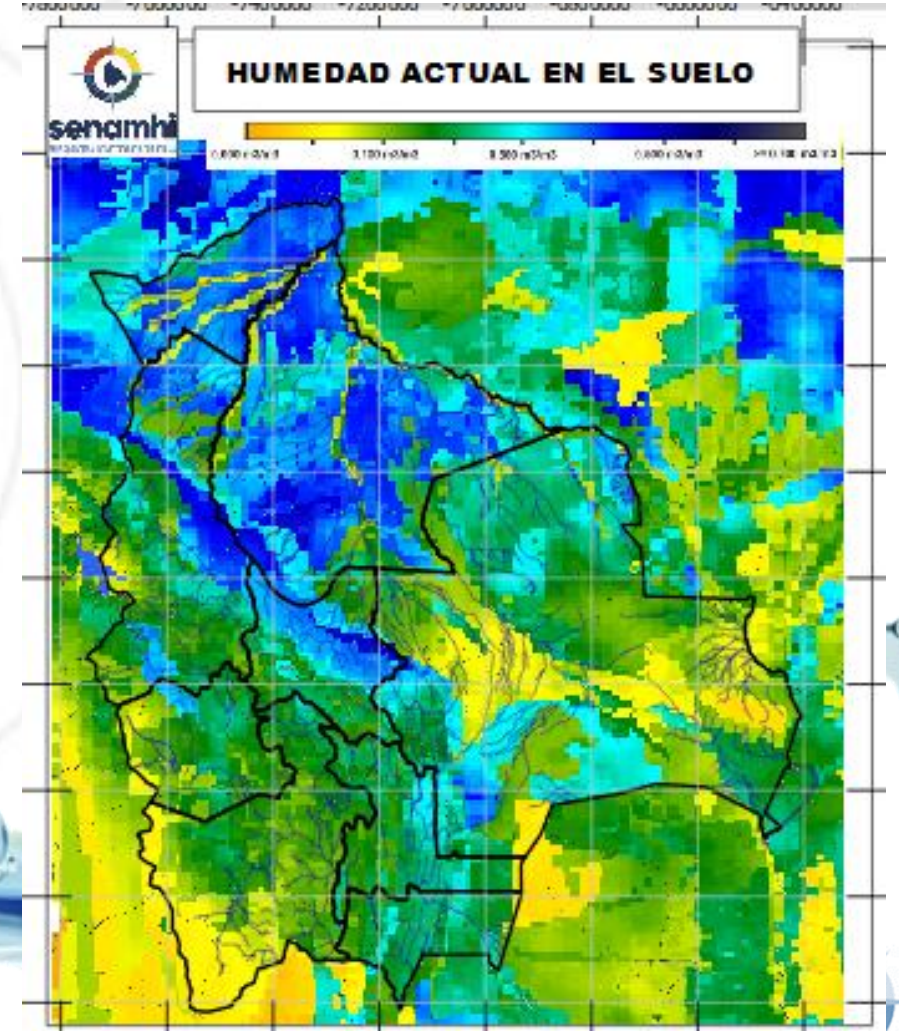
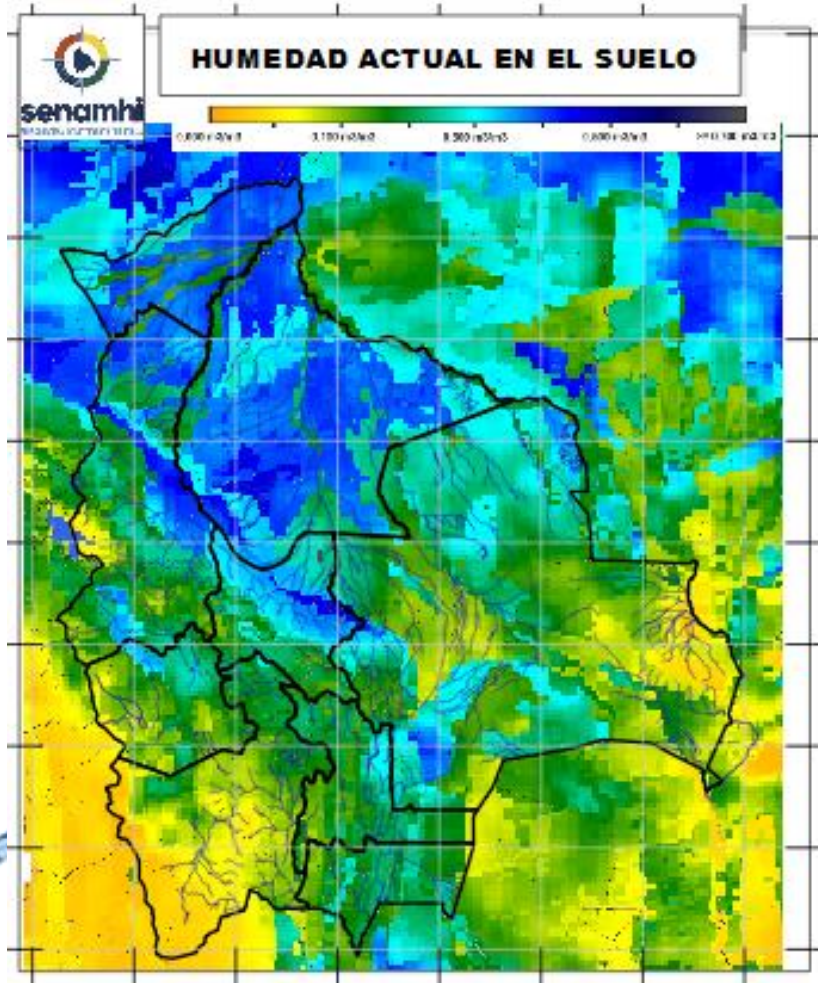

**SUPERFICIAL:** A 5 centímetros de profundidad del suelo  
**RADICULAR:** A 1 metro de profundidad del suelo

*Senamhi, Jueves 27 de marzo de 2025*