

Ministerio de Medio Ambiente y Agua  
Servicio Nacional de Meteorología e Hidrología  
Dirección de Hidrología  
SENAMHI - BOLIVIA

# **RESUMEN** **BOLETÍN DE PRONÓSTICO HIDROLÓGICO**



**DEL 21 FEBRERO AL 07 MARZO DE 2025**

**Unidad de Análisis y Pronósticos Hidrológicos**

**Senamhi, Viernes 21 de febrero de 2025**



Probables Ascensos : 21 al 23, 25 al 28, 28/02 al 01, 01 al 04, 05 al 07/03/2025

Estado Normal

Estado de Alerta

Estado de Inundación

## RESUMEN PRONÓSTICO HIDROLÓGICO

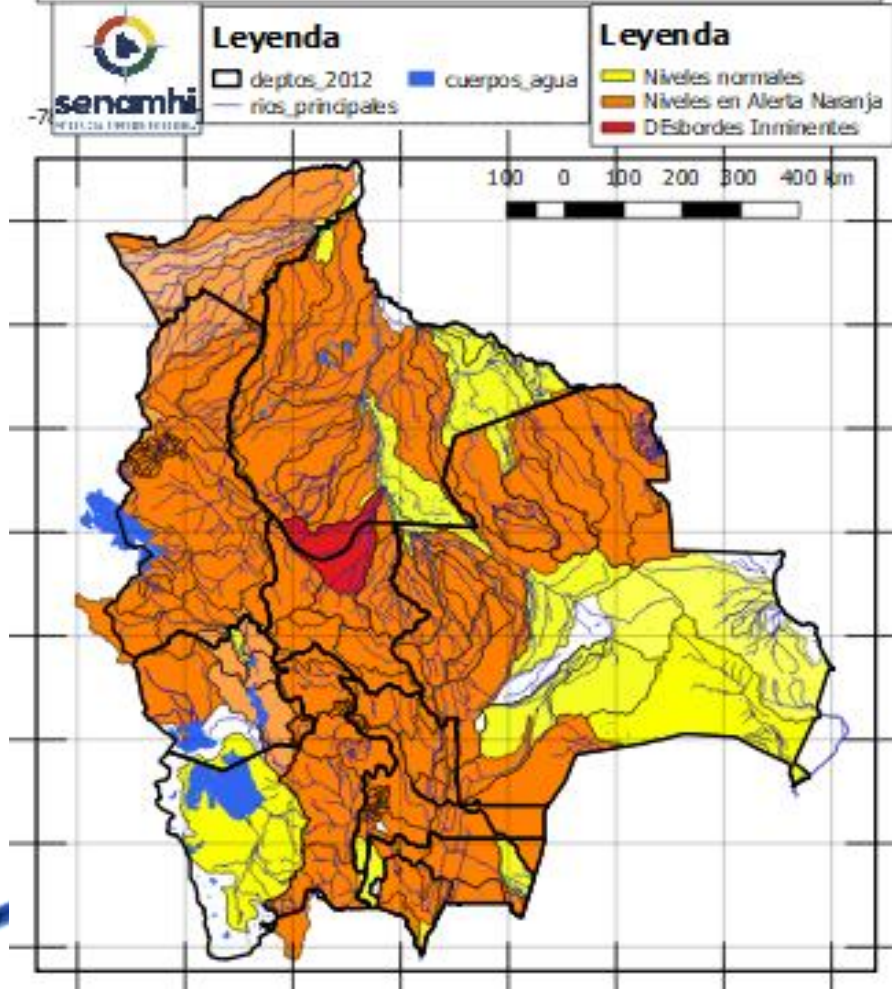

- Ascensos del 20 al 23, 25 al 27, 27 febrero al 01 01 al 05 marzo en: Santa Cruz, Cochabamba, La Paz, Pando, Beni, el desarrollo se encuentra en las que siguen.
- Ascensos del 20 al 22, 27 febrero al 01, 02 al 04, 05 al 07 marzo en: Tarija, Chuquisaca, Potosí, Oruro y La Paz Altiplano el desarrollo se encuentra en las que siguen.

### IMPORTANTE:

Del **01 al 07 marzo** se esperan crecidas significativas para: Tarija, Chuquisaca, Santa Cruz, Cochabamba, Beni, La Paz, Pando y Oruro.

### Posible Alerta Hidrológica.

#### NOTA:

- **Cualquier cambio se dará a conocer en el tiempo más prudente posible.**
- La delimitación es a nivel de Sub-Cuencas

# RESUMEN DEL BOLETÍN DE PRONÓSTICO HIDROLÓGICO

## Probables Ascensos: 26 al 28/02, 01 al 03, 03 al 06/03/2025



26 al 28 febrero, 01 al 03, 03 al 06 MARZO		Ascensos cerca a los niveles de seguridad
<b>TARIJA</b>		
RIO	MUNICIPIO	
Guadalquivir (y afluentes secundarios)	San Mateo	
	Monte Sur	
	Tucumilla	
	Lazaredo	
	Cachimayu	
Sola	Obrajes, Temporal y zonas cercanas	
	San andrés de Sola y poblados cercanos	
Quebrada del Monte	Zona Vibora Negra y poblaciones cercanas	
26 al 28 febrero, 01 al 03, 03 al 06 MARZO		Ascensos cerca a los niveles de seguridad
<b>TARIJA</b>		
RIO	MUNICIPIO	
Bermejo y afluentes secundarios	Aguas Blancas	
	<b>Bermejo</b>	
	Pajonal	
	<b>Entre Ríos</b>	
	<b>Salinas</b>	
	Loma Alta	
	Cañitas	
	Emborozu	
	La Mamora	
	Padcaya	
	Yacuiba y Comunidades cercanas	
Salinas	Poblados cercanos	

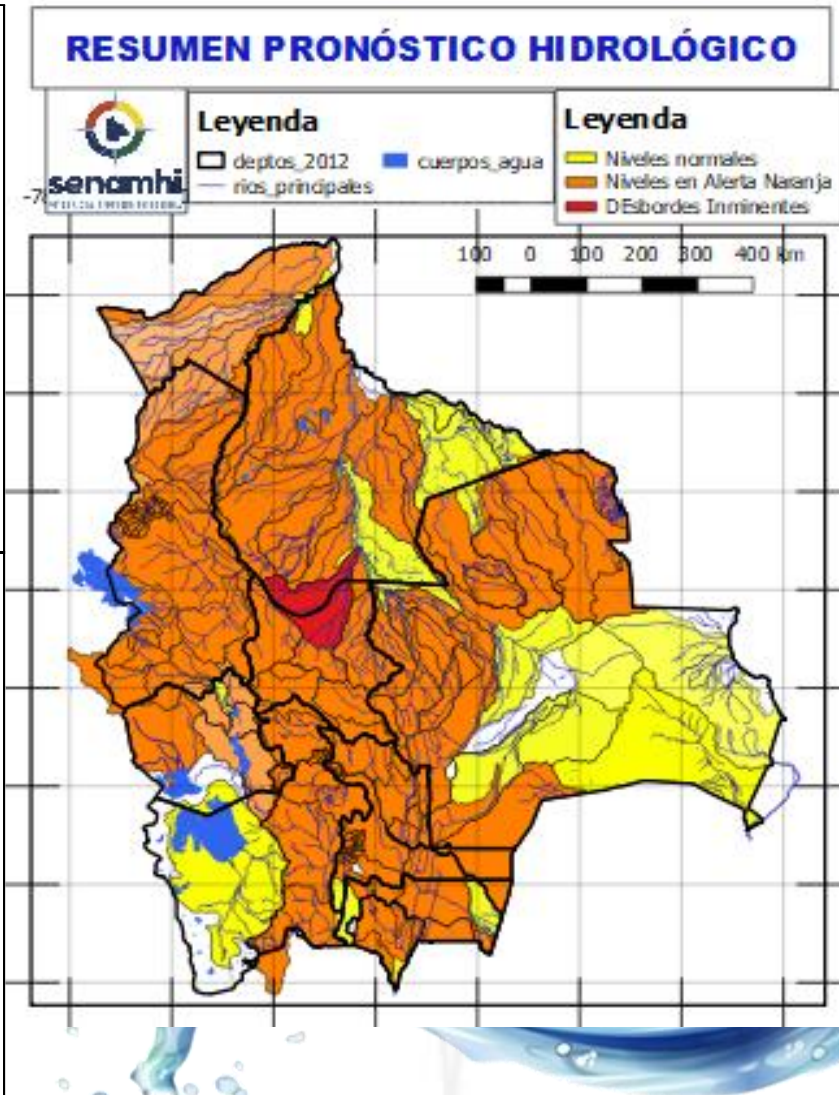

26 al 28 febrero, 01 al 03, 03 al 06 MARZO		Ascensos
<b>TARIJA</b>		
RIO	MUNICIPIO	Ascensos cerca a los niveles de seguridad
San Juan del Oro	El Molino	
	Yunchará y Comunidades cercanas	
26 al 28 febrero, 01 al 03, 03 al 06 MARZO		Ascensos cerca a los niveles de seguridad
<b>TARIJA</b>		
RIO	MUNICIPIO	
Pilaya	San Josecito y comunidades cercanas	
	26 al 28 febrero, 01 al 03, 03 al 06 MARZO	
Pilcomayo	Puente Aruma	
	Villa Montes	
	Puesto Uno	
	Yacuiba	
	Ibibobo	
	La Esmeralda	
	La Victoria y Comunidades cercanas	

## Probables Ascensos: 25 al 26, 28/02 al 02, 02 al 04, 05 al 07/03/2025

28 febrero al 02, 02 al 04, 05 al 07 MARZO		Ascensos de cuidado
CHUQUISACA		
RIO	MUNICIPIO	
Chinimayu	Palca Grande	
	Cueva Pampa	
	Camargo	
	Comunidades cercanas	
Achuma	Villa Abecia y poblados cercanos	
25 al 26, 28 febrero al 02, 02 al 04 MARZO		Ascensos Repentinos de cuidado
CHUQUISACA		
RIO	MUNICIPIO	
Quirpirchaca	Sucre y poblados cercanos	
25 al 26, 28 febrero al 02, 02 al 04 MARZO		Ascensos Repentinos de cuidado
Chico	Chuqui Chuqui y Poblaciones cercanas	
Presto	Presto y Comunidades cercanas	
Ravelo	Ravelo y comunidades cercanas	
Potolo	Potolo y comunidades cercanas	
Cachimayu	Chaunaca y comunidades cercanas	
28 febrero al 02, 02 al 04, 05 al 07 MARZO		Ascensos repentinos de cuidado
Tomina	Tomina y Comunidades cercanas	
Azero	El Villar y Comunidades cercanas	
Pescado	Villa Serrano y Comunidades cercanas	
	Zudañez	
Zudañez	y comunidades cercanas	

Estado Normal      Estado de Alerta      Estado de Inundación

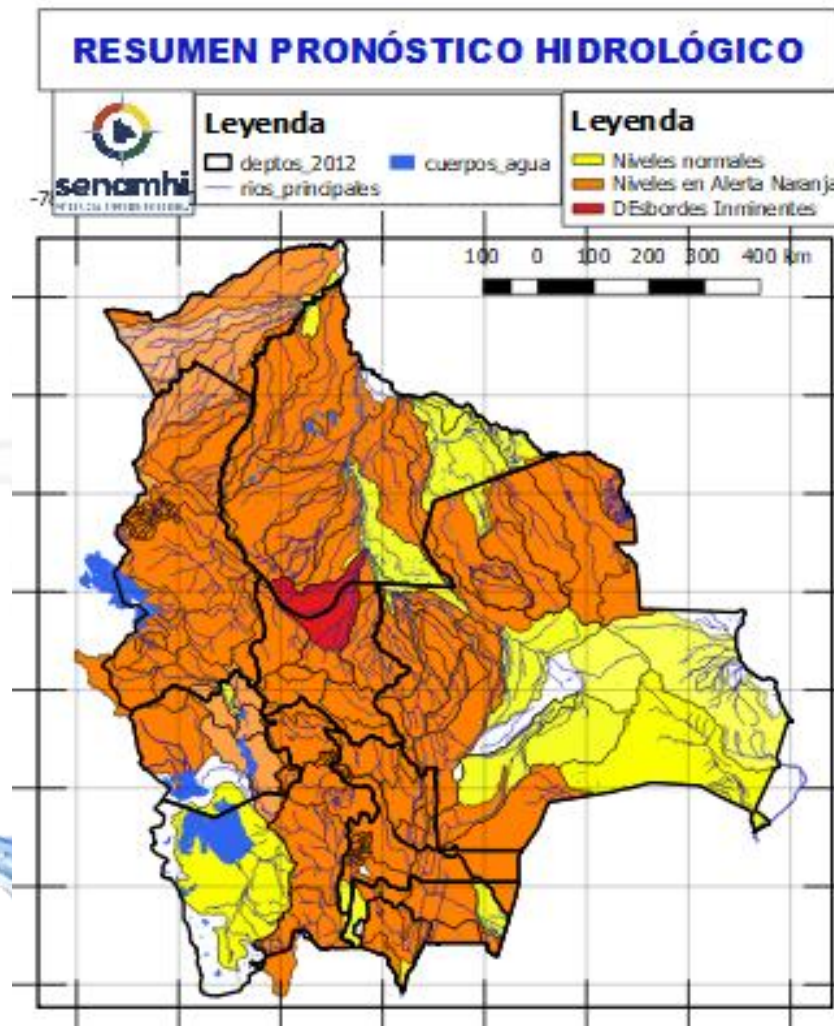

25 al 26, 28 febrero al 02, 02 al 04 MARZO		Ascensos de cuidado
CHUQUISACA		
RIO	MUNICIPIO	
Pilcomayo	Azurduy	
	Yamparaez	
	Talula	
	Viña Quemada	
	y comunidades cercanas	
28 febrero al 02, 02 al 04, 05 al 07 MARZO		Ascensos repentinos de cuidado
CHUQUISACA		
RIO	MUNICIPIO	
Parapetí	Azurduy	
	San Pablo de Huacareta	
	Monteagudo y comunidades cercanas	
Cuevo	Cuevo y comunidades cercanas	
28 febrero al 02, 02 al 04, 05 al 07 MARZO		Ascensos de cuidado
Machareti	Machareti y comunidades cercanas	
Huacaya	Huacaya y poblados cercanos	

Probables Ascensos : 21 al 23, 25 al 28, 01 al 05/03/2025



21 al 23, 25 al 26, 28 febrero al 02, 02 al 04 MARZO

**POTOSÍ**

RIO	MUNICIPIO
Chayanta	Yusfaya
	Chayanta
	y Comunidades cercanas
San Pedro	Paucachi
	San Pedro
	y Comunidades cercanas
Athata	Catavi
Pacoma	Pocoata
	y Comunidades cercanas

Ascensos repentinos de cuidado

21 al 23, 25 al 26, 28 febrero al 02, 02 al 04 MARZO

**POTOSÍ**

RIO	MUNICIPIO
Potolo	Potolo
	y Comunidades cercanas
Ravelo	Ravelo
	y poblaciones aguas arriba
Alto Pilcomayo	Tinguipaya
	Tacobamba
	Tarapaya
	Yocalla
	y Comunidades cercanas
Mataca	Betanzos
	y poblados cercanos

Ascensos repentinos de cuidado

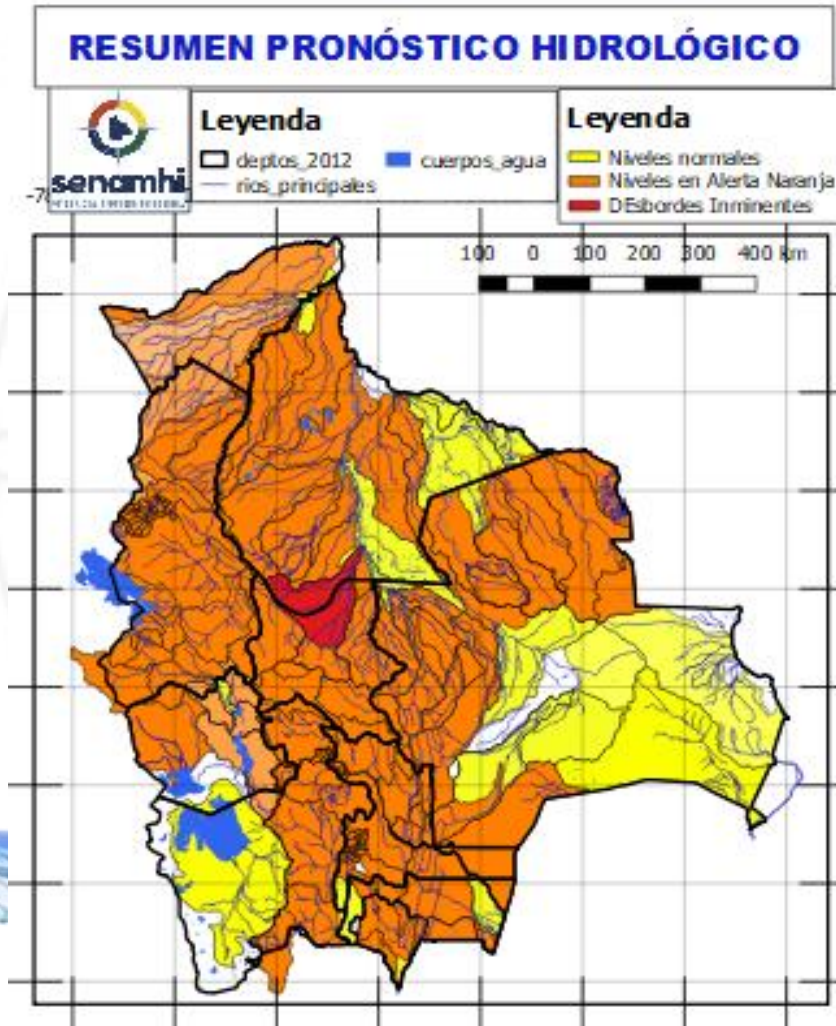

01 al 03, 03 al 05 MARZO

**POTOSÍ**

RIO	MUNICIPIO
Río Yura	Challa Pampa
	Yura
	Supo Supo
	y Comunidades cercanas
Vitichi	Vitichi
	y poblados cercanos
Tumúsla	Tumúsla
	Ketacochi
	Toropalca
	Checochi
	Comunidades cercanas
Caiza	Caiza
	y poblados cercanos
Cotagaita	Atocha
	Cotagaita
	y comunidades cercanas
Atocha	Comunidades cercanas

Ascensos repentinos de cuidado

01 al 03, 03 al 05 MARZO

**POTOSÍ**

RIO	MUNICIPIO
Tupiza	San Vicente
	Oploca
	Tupiza
	y distritos cercanos
Quebrada San Antonio	Distritos cercanos
Quebrada Remedios	Distritos cercanos

Ascensos repentinos de cuidado

## Probables Ascensos : 26 al 28/02/2025



27 al 28 FEBRERO	
POTOSÍ	
RIO	MUNICIPIO
Río Yura	Challa Pampa
	Yura
	Supo Supo y Comunidades cercanas
Vitichi	Vitichi
	y poblados cercanos
Tumúsila	Tumúsila
	Ketacochi
	Toropalca
	Checochi
	Comunidades cercanas
Caiza	Caiza
	y poblados cercanos
Cotagaita	Atocha
	Cotagaita
	y comunidades cercanas
Atocha	Comunidades cercanas

Ascensos

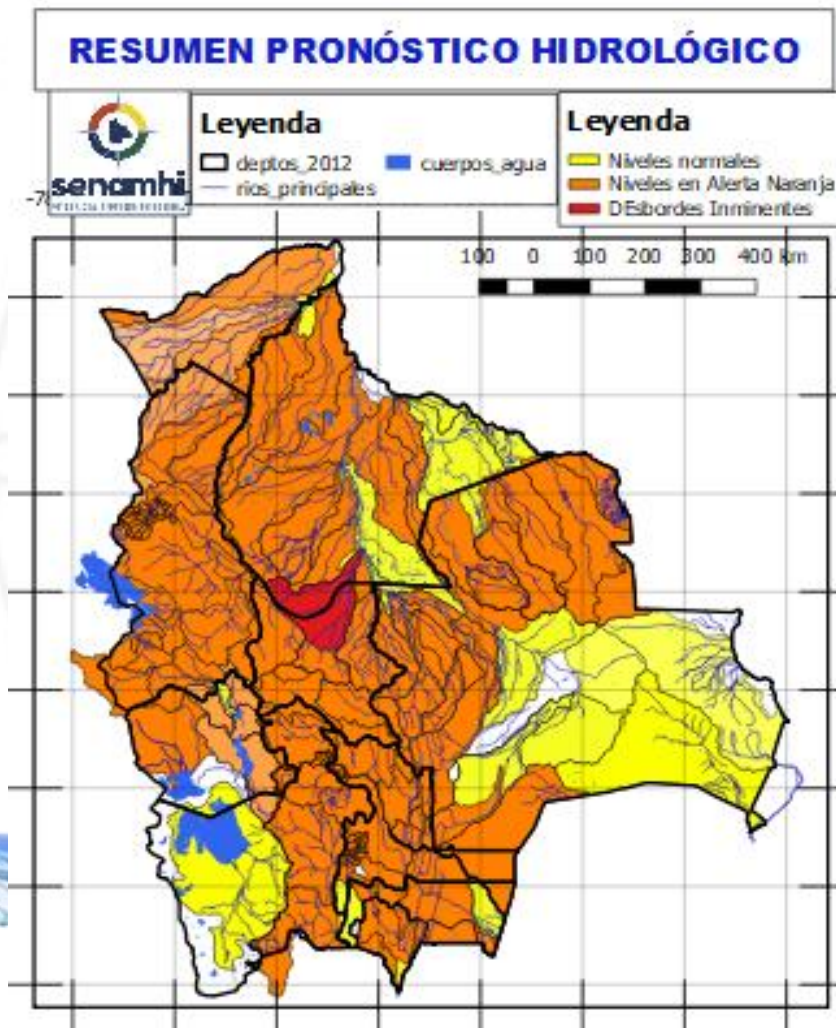

27 al 28 FEBRERO	
POTOSÍ	
RIO	MUNICIPIO
Tupiza	San Vicente
	Oploca
	Tupiza
	y distritos cercanos
Quebrada San Antonio	Distritos cercanos
Quebrada Remedios	Distritos cercanos

Ascensos



01 al 04 MARZO		Ascensos progresivos de cuidado
SANTA CRUZ		
RIO	MUNICIPIO	
Pirai	Bermejo	
	La Angostura	
	La Bélgica	
	Santa Cruz de la Sierra	
	Puente Urubó	
	Samaipata	
	La Guardia	
	El Torno	
	Porongo	
	Warnes	
	Montero	
	San Pedro	
	Santa Rosa del Sara	
	Cuatro Ojos	
San Juan del Pirai		
Y Comunidades cercanas		
Callejas	Poblaciones cercanas	
Pantano	Poblaciones cercanas	
01 al 04 MARZO		Ascensos progresivos de cuidado
SANTA CRUZ		
RIO	MUNICIPIO	
Grande	Abapó	
	Juntas	
	Cabezas	
Grande	Pailón	
	El Carmen	
	Cuatro Cañadas	
	Okinawa	
	San Julian	
Y poblaciones cercanas		

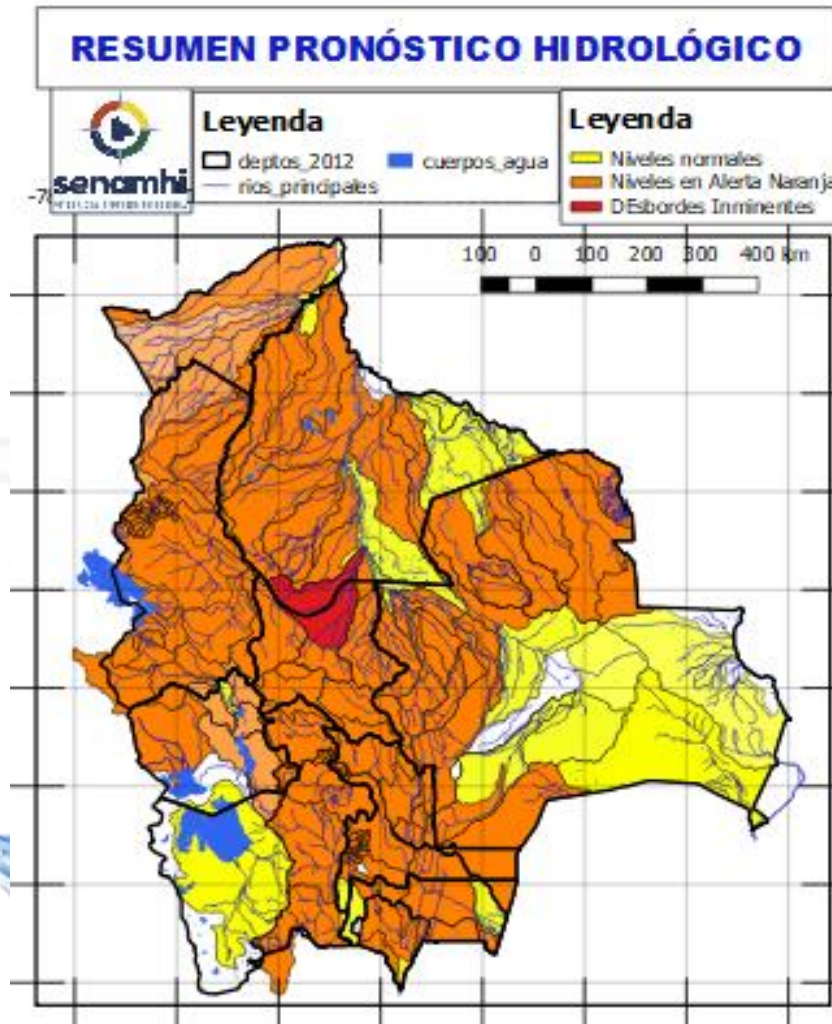

01 al 04 MARZO		Obs.
SANTA CRUZ		
RIO	MUNICIPIO	
Ichilo	San Juan Campo Victoria	
	Yuracare Mojeño	
	San Germán	
	Avaróa Molle	
	Villa Rosario	
	Barranca General Román	
	Y Comunidades cercanas	
Yapacaní	Los Pozos	
	Carumá	
	Mairana	
	Quirusillas	
	Trigal	
	Yapacani-Disperso	
	Pampa Grande	
	San Juan de Yapacaní	
	Y Comunidades cercanas	
	Surutu	Buena Vista
San Carlos		
Y Comunidades cercanas		

25 al 27 FEBRERO		Ascensos
SANTA CRUZ		
RIO	MUNICIPIO	
Pirai	Santa Rosa del Sara	
	Santa Cruz de la Sierra	
	Samaipata	
	La Guardia	
	El Torno	
	Porongo	
	Warnes	
	Montero	
	San Pedro	
	Cuatro Ojos	
Mizque	Angostura	
	San Juan del Pirai	
	Y Comunidades cercanas	
	Comarapa	
San Pablo	Saipina	
	Y Comunidades cercanas	
	Nueva Ascención	
San Pablo	San Pablo	
	Y Comunidades cercanas	
25 al 27 FEBRERO		Ascensos
RIO	MUNICIPIO	
Grande	Abapó	
	Juntas	
	Cabezas	
25 al 27 FEBRERO		Ascensos
SANTA CRUZ		
RIO	MUNICIPIO	
Grande	Pailón	
	Cuatro Cañadas	
	Okinawa	
	San Julian	
	Y poblaciones cercanas	

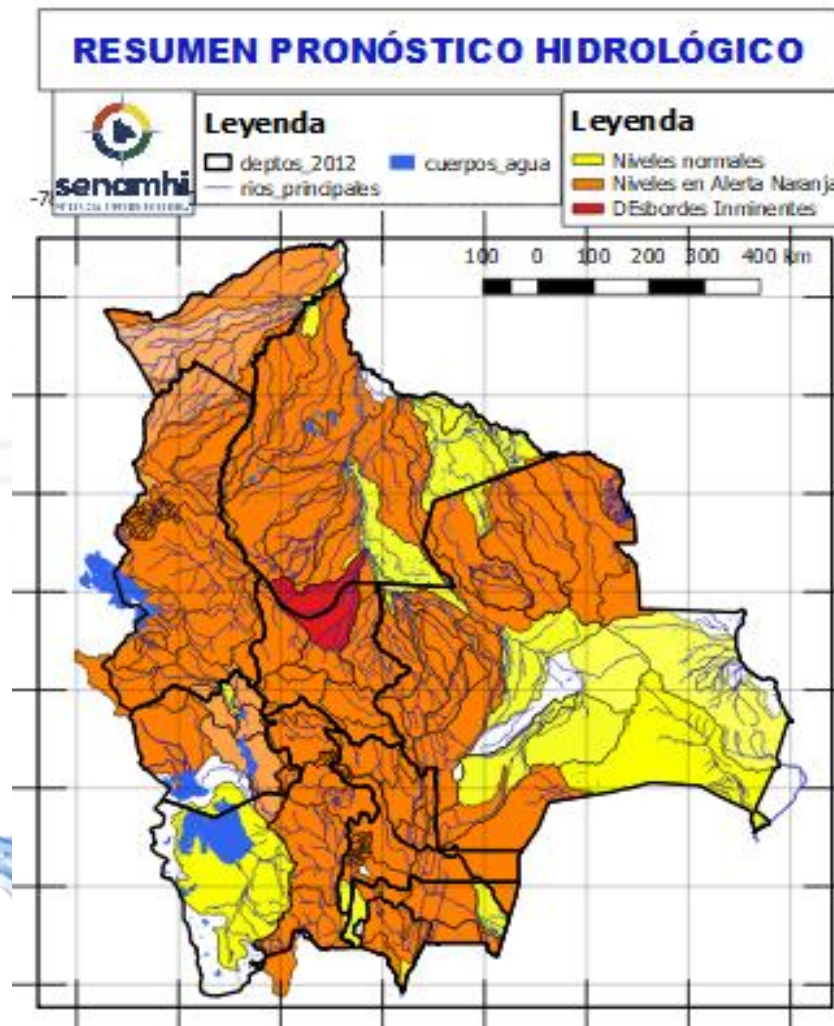

25 al 27 FEBRERO		Obs.
SANTA CRUZ		
RIO	MUNICIPIO	
Ichilo	San Juan Campo Victoria	
	Yuracare Mojeño	
	San Germán	
	Avaró Molle	
	Villa Rosario	
	Barranca General Román	
Yapacaní	Y Comunidades cercanas	
	Los Pozos	
	Carumá	
	Yuras	
	Marabol	
	Mairana	
	Quirusillas	
	Trigal	
	Yapacani-Disperso	
	Pampa Grande	
	Yapacani	
	San Juan de Yapacaní	
Yapacaní disperso		
Y Comunidades cercanas		
Surutu	Buena Vista	
	San Carlos	
	Y Comunidades cercanas	



Estado Normal      Estado de Alerta      Estado de Inundación

### RESUMEN PRONÓSTICO HIDROLÓGICO

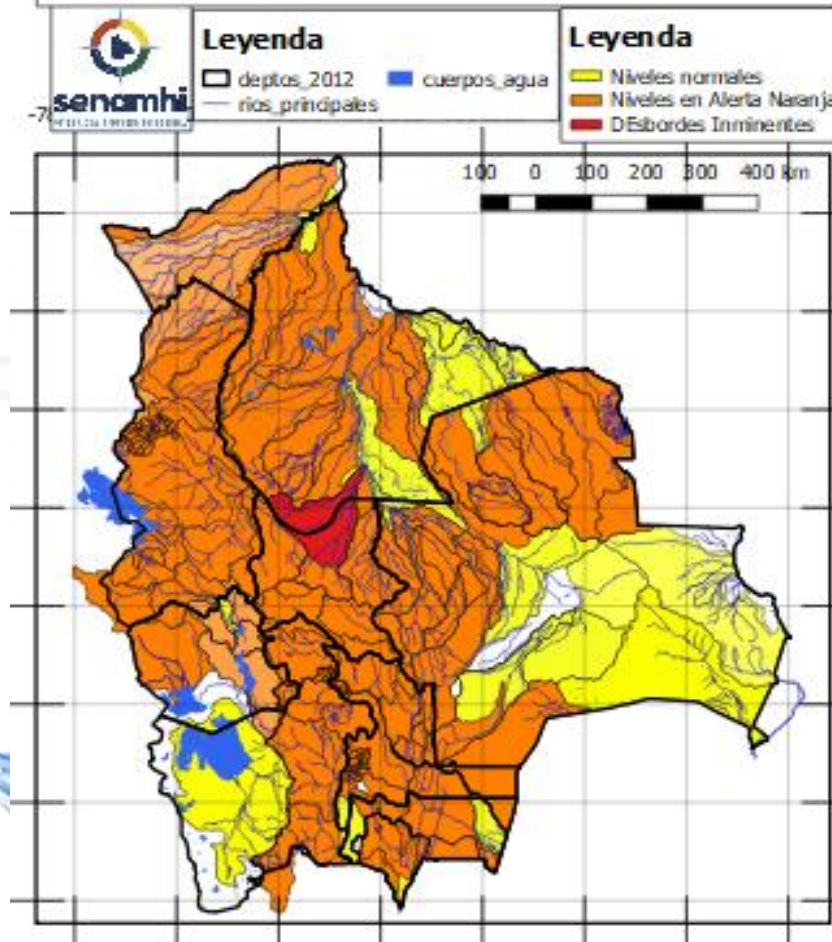

Ascensos progresivos de Cuidado

#### SANTA CRUZ

24 al 28 febrero, 01 al 04 MARZO

RIO	MUNICIPIO
Sapocó	Concepción
	Limoncito
	San Andrés
	El Porvenir
	Y Comunidades cercanas
Uruguayito	Monte Olivo
	Santa Rita
	San Miguelito de La Cruz
	Estancia Uruguayito y poblaciones cercanas
Blanco	Concepción
	Urubicha
	San Javier
	y poblaciones cercanas
Paraguá	San Ignacio de Velásco
	Embalse Guapomó
	Y Comunidades cercanas
San Martín	San Martín
	Embalse Sapocó
	Y Comunidades cercanas
Itenez Norte	Poblaciones cercanas
Itenez Sur	Poblaciones cercanas

25 al 27 febrero, 01 al 04 MARZO

#### SANTA CRUZ

Parapeti	Camiri
	Cuevo
	cuenca baja
	Y Comunidades cercanas

#### SANTA CRUZ

24 al 28 febrero, 01 al 04 MARZO

RIO	MUNICIPIO
Curichi Grande	Candelaria
	San Fernando
	San Matías
	Y Comunidades cercanas
Cáceres	Puerto Suarez
	Puerto Quijarro
	Corumba
	Y Comunidades cercanas
Tucabaca	Roboré
	El Carmen Rivero Torrez
	Y Comunidades cercanas
San Miguel	Poblaciones cercanas

Ascensos progresivos

Ascensos

# RESUMEN DEL BOLETÍN DE PRONÓSTICO HIDROLÓGICO

## Probables Ascensos : 23 al 25, 27/02 al 01, 02 al 05/03/2025

21 al 23, 25 al 27 febrero 01 al 04 MARZO		Obs.	
BENI		Ascensos progresivos de cuidado	
RIO	MUNICIPIO		
Sécore	Comunidades cercanas		
Isiboro	Gundonovia		
	Y Comunidades cercanas		
Tijamuchi	San Lorenzo de Moxos		
	Y Comunidades cercanas		
Apere	San Borjita		
	Y Comunidades cercanas		
San Pablo	San Pablo		
	Y Comunidades cercanas		
21 al 23, 25 al 27 febrero 01 al 04 MARZO		Ascensos	
Ibaré	Puerto Almacén		
	Y Comunidades cercanas		
21 al 23, 25 al 27 febrero 01 al 04 MARZO		Ascensos progresivos de cuidado	
BENI			
RIO	MUNICIPIO		
Hondo	Carretera Yucumo-Rurrenabaque		
	Y Comunidades cercanas		
Maniqui	San Borja		
	Cosincho		
	Y Comunidades cercanas		
Rápulo	Cosincho		
	La Embocada, La Cruz		
	Comunidades cercanas		
Yacuma	Santa Ana de Yacuma		
	Santa Rosa de Yacuma		
	Y Comunidades cercanas		
21 al 23, 25 al 27 febrero 01 al 04 MARZO		Ascensos progresivos de cuidado	
Mamoré	Loreto		
	Camiaco		
	Puerto Varador		
	Puerto Geralda		
	Trinidad		
	San Javier		
21 al 23, 25 al 27 febrero 01 al 04 MARZO			Ascensos progresivos de cuidado
Mamoré	Puerto Siles		
	Guayamerin		
	Y Comunidades cercanas		

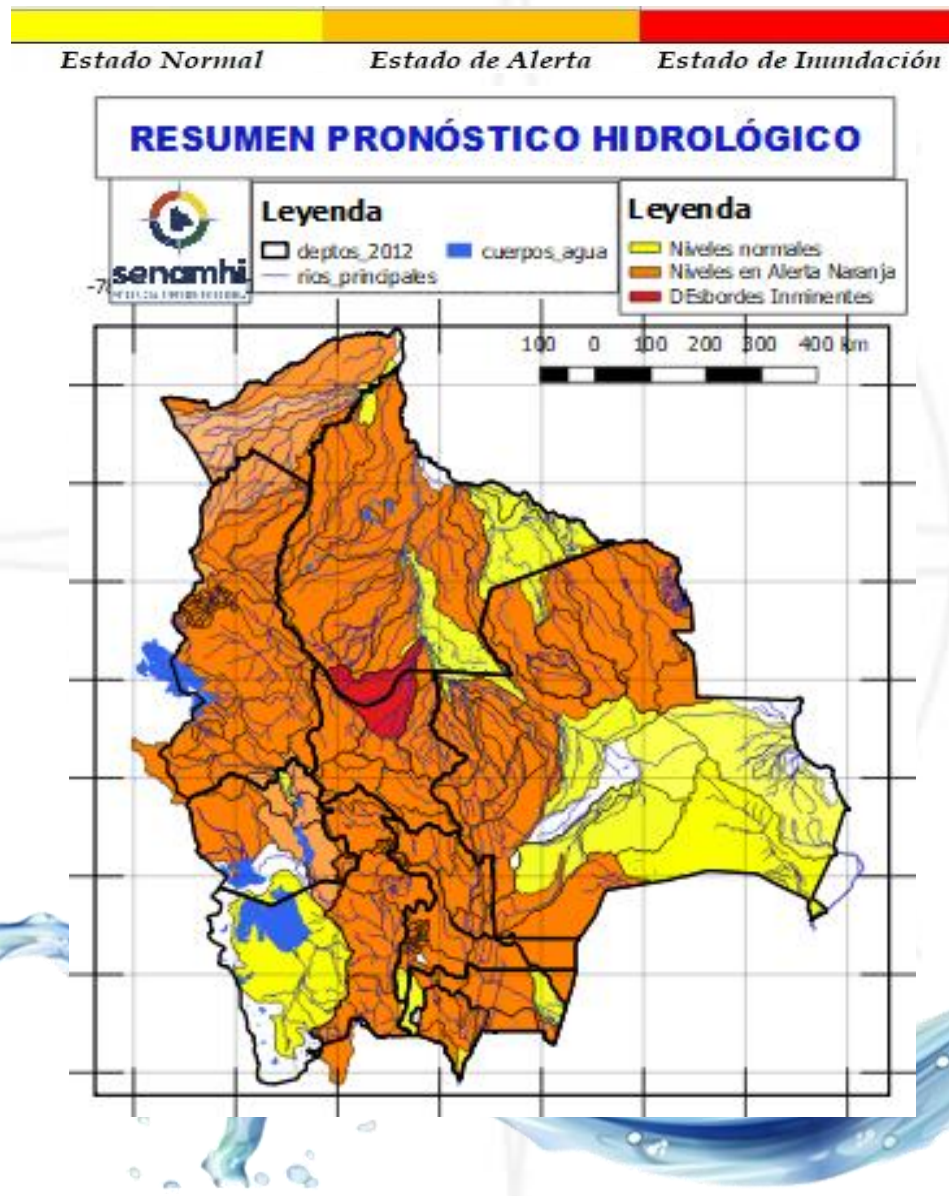

21 al 23, 25 al 27, 01 al 04 MARZO		Ascensos progresivos de cuidado
BENI		
RIO	MUNICIPIO	
Machupo	San Ramón	
	San Joaquín	
	Y Comunidades cercanas	
Blanco	Bella Vista	
	Y Comunidades cercanas	
Iténez	San Juan de Puerto Ustaréz	
	Y Comunidades cercanas	
Blanco	Buena Vista	
	Y Comunidades cercanas	
Itonama	Puerto la Garita	
	Magdalena	
	Caminos de acceso	
	Y Comunidades cercanas	
19 al 23, 26 al 28 febrero, 28 al 04 MARZO		Ascensos progresivos de cuidado
BENI		
RIO	MUNICIPIO	
Beni	Rurrenabaque	
	San Buenaventura	
19 al 21, 23 al 25, 27 febrero al 01, 02 al 05 MARZO		
Beni	Peña Amarilla	
	Riberalta	
	Cachuela Esperanza	
	Y Comunidades cercanas	

Probables Ascensos: 21 al 24, 25 al 27, 27/02 al 01, 01 al 04/03/2025



21 al 24, 25 al 27, 27 febrero al 01, 01 al 04 MARZO		Ascensos progresivos de cuidado
COCHABAMBA		
RIO	MUNICIPIO	
Venticuatro	Nueva Alianza	
	Villa Jordán	
	Y Comunidades cercanas	
Chipiriri	Puerto san Francisco	
	Y Comunidades cercanas	
Eterazama	San Miguel de Isiboro	
	Y Comunidades cercanas	
Ichóa	Ichóa	
	San Ramoncito	
Isiboro	Y Comunidades cercanas	
	San Ignacio	
	Gundonovia	
	San Miguelito de Isiboro	
	Puerto san Francisco	
Y Comunidades cercanas		
COCHABAMBA		Ascensos de cuidado
21 al 24, 25 al 27, 27 febrero al 01, 01 al 04 MARZO		
RIO	MUNICIPIO	
Chapare	Villa Tunari	
	Chocolatal, Cristal Mayu	
	Paractí	
	Y Comunidades cercanas	
Jatun Mayu	Poblaciones cercanas	
Palca Mayu	Tablas Monte	
	Maica Monte	
Y Comunidades cercanas		
Santa Elena	Poblaciones cercanas	
Juntas Corani	Chocolatal, Cristal Mayu	
	Poblaciones cercanas	

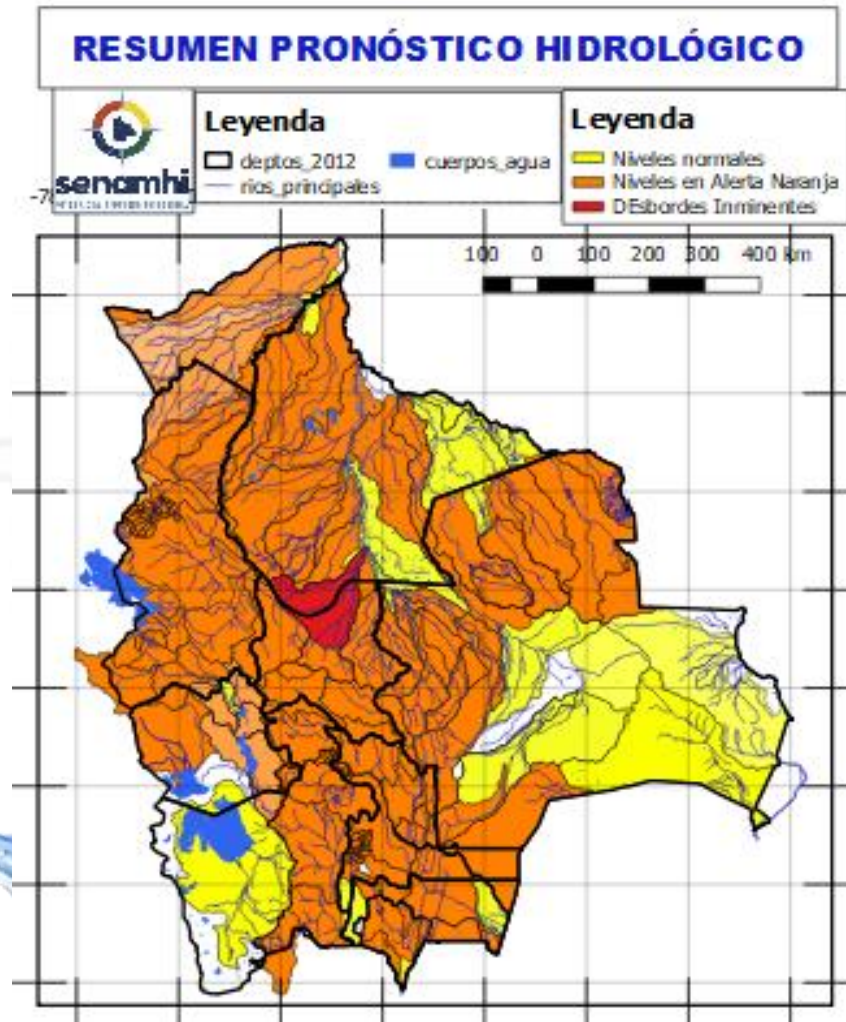

21 al 24, 25 al 27, 27 febrero al 01, 01 al 04 MARZO		
COCHABAMBA		
RIO	MUNICIPIO	Obs.
Chimoré	Chimoré	Ascensos repentinos de cuidado
	Ayopaya	
	Puerto Aurora	
Ivirgarzama	Ivirgarzama	
	Y Comunidades cercanas	
Magareño	Ivirgarzama	
Sajta	Comunidades cercanas	
Ichilo	Puerto Villarroel	
	Puerto Grethel	
	Entre Rios, Bulu Bulu	
	Y Comunidades cercanas	

Probables Ascensos: 21 al 24, 25 al 27, 27/02 al 01, 01 al 04 /03/2025

21 al 24, 25 al 27, 27 febrero al 01, 01 al 04 MARZO

## COCHABAMBA

RIO	MUNICIPIO	Obs.
Rocha y afluentes secundarios	Sacaba	Ascensos Repentinos de cuidado
	Colcapirua	
	Tiquipaya	
	Vinto	
	Quillacollo Y poblados cercanos	
Taquiña	Tiquipaya	Ascensos Repentinos de cuidado
	Y zonas cercanas	

21 al 24, 25 al 27, 27 febrero al 01, 01 al 04 MARZO

## COCHABAMBA

RIO	MUNICIPIO	Obs.
Caine	Sacabamba	Ascensos Repentinos de cuidado
	Vila Vila	
	San Vicente	
	Y poblaciones cercanas	
Tapacari	Capinota	Ascensos Repentinos de cuidado
	Y Comunidades cercanas	
Arque	Arque	Ascensos Repentinos de cuidado
	Bolivar	
	Capinota	
Sichez	Cliza	Ascensos Repentinos de cuidado
	y poblaciones cercanas	
Chaky Mayu	Arbieto	Ascensos Repentinos de cuidado
	Y Comunidades cercanas	

Estado Normal      Estado de Alerta      Estado de Inundación

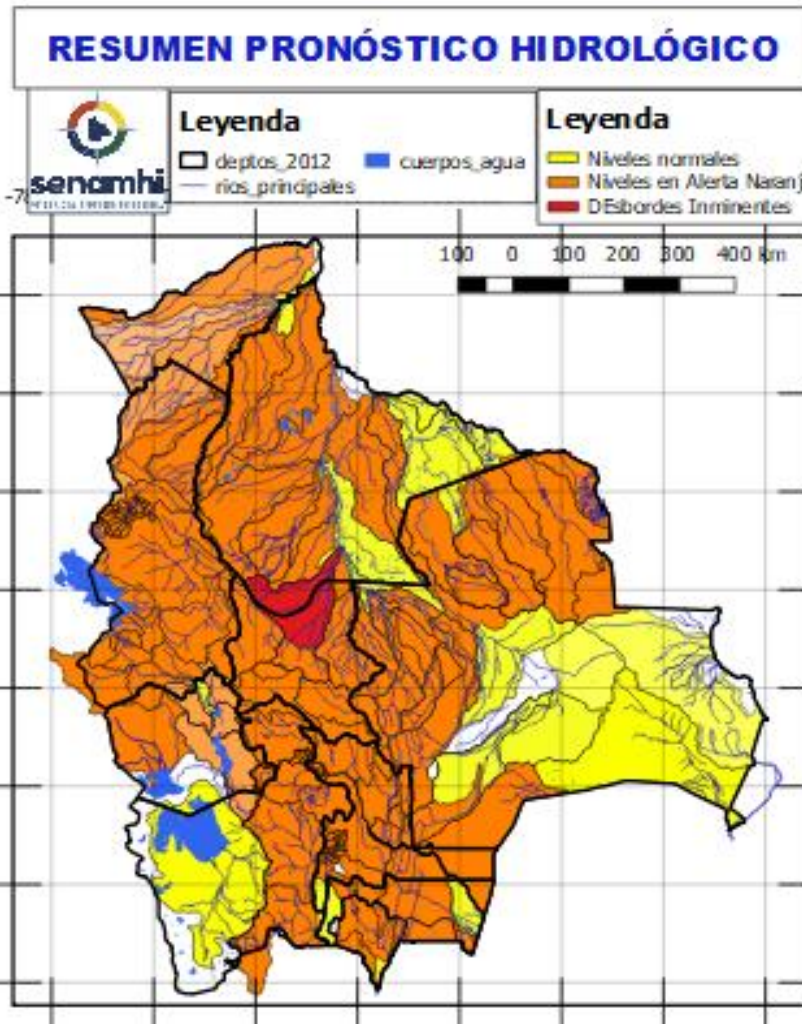

21 al 24, 25 al 27, 27 febrero al 01, 01 al 04 MARZO

## COCHABAMBA

RIO	MUNICIPIO	Obs.
Mizque y afluentes secundarios	Pojo	Ascensos de cuidado
	Totora	
	Comarapa	
	Pocona	
	Vila Vila	
	Aiquile	
	Cuenca Baja Y Comunidades cercanas	

Probables Ascensos : **21 al 23, 26/02 al 01, 02 al 04/03/2025**

21 al 23, 26 al 28 febrero, 28 al 04 MARZO

## LA PAZ

RIO	MUNICIPIO
Cotacages	Sequerancho
	Inquisivi
	Quime
	Independencia
	Cimarrón
	y comunidades cercanas

21 al 23, 26 al 28 febrero, 28 al 04 MARZO

Boopi (y afluentes secundarios)	Palca
	La Asunta
	Chulumani
	Tamampaya
Zongo	Cahua
	Zongo
Unduavi	y comunidades cercanas
Taquesi	y comunidades cercanas
Tamampaya	y comunidades cercanas
Solacama	Santiago Tocaróni
	Chulumani
	y comunidades cercanas
Yara	Comunidades cercanas
Coroico (y afluentes secundarios)	Coroico
	Caranavi
	Santa Rita de Buenos Aires
	y comunidades cercanas

21 al 23, 25 al 27, 28 febrero al 01 MARZO

Luribay	Luribay
	y comunidades cercanas
Miguillas	y comunidades cercanas
Unduavi	y comunidades cercanas
Ichato	Inquisivi
	y comunidades cercanas
Solacama	Santiago Tocaróni
	Chulumani
	y comunidades cercanas

Ascensos de cuidado

Ascensos de cuidado

Estado Normal Estado de Alerta Estado de Inundación

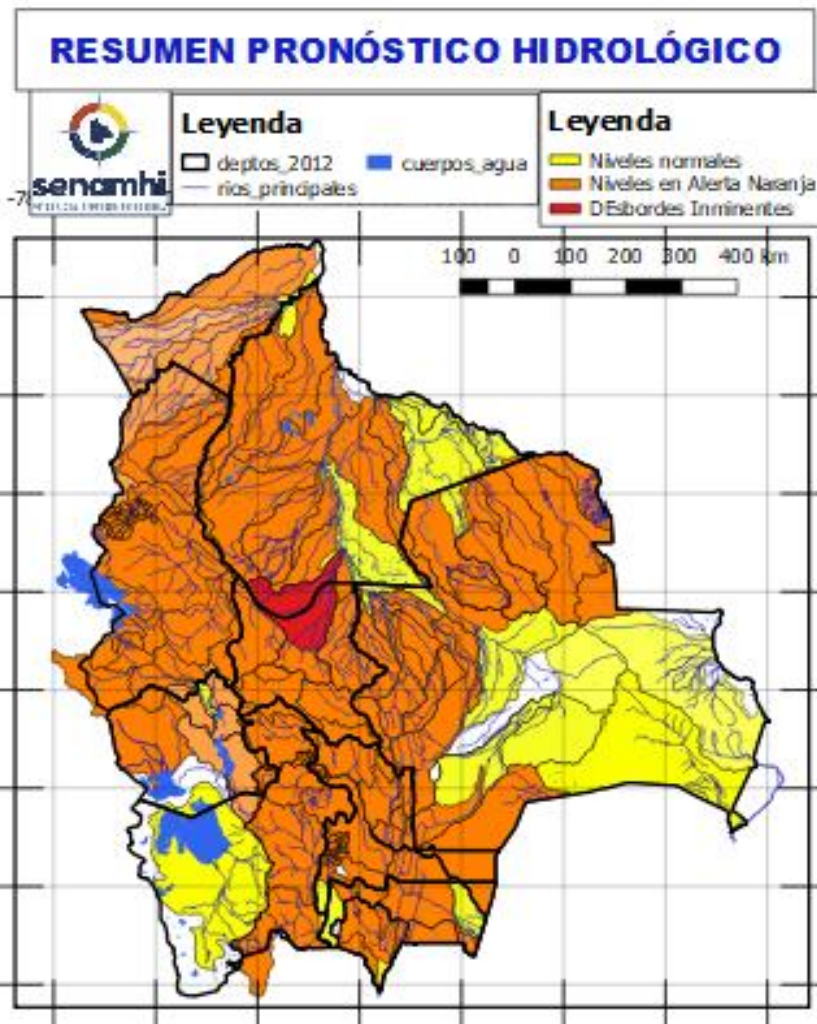

21 al 23, 26 al 28 febrero, 28 al 04 MARZO

## LA PAZ

RIO	MUNICIPIO
Piquendo	Alto Beni
	y poblaciones cercanas
Quiquibey	Quiquibey
	y poblaciones cercanas
Hondo	Carretera Ixiamas-San Buenventura
	Covendo
Alto beni y afluentes secundarios	Palos Blancos
	Sapecho
	Pacollo
	Cedro Mayo
	y comunidades cercanas
Mapiri (y afluentes secundarios)	Apolo
	Camata
	Aten
	Sorata
	Chuma
	Comabaya
	Quiabaya
	Guanay
	Angosto Quercano
	Santa Rosa de Mapiri
Mapiri	
	y poblaciones cercanas
Tipuani (y afluentes secundarios)	Tipuani
	Cangallí
	Chima
	Bartolo
	y comunidades cercanas
Kaka	Mayaya
	Teoponte
	El Triunfo
	y comunidades cercanas
Tuichi	Pelechuco
	Comunidades cercanas
	Cuenca entera

Ascensos de cuidado

## Probables Ascensos: 21 al 23, 26/02 al 01, 02 al 05/03/2025

21 al 23, 25 al 27, 28 febrero al 01 MARZO	
LA PAZ	
RIO	MUNICIPIO
Irpavi	Irpavi
	Aruntaya
	y comunidades cercanas
Achumani	Achumani y zonas aledañas
Chokeyapu	Plan Autopista y zonas Cuenca baja
Orkhojahuira	Cuenca Alta y Baja
Huayña Jahuira	Avenida Costanera
Pasajahuira	Av. Los Sargentos Zona Sur
La Paz	La Paz Ciudad- Zona Sur
La Paz	Jupapina
	Unidad Educativa Jupapina
	Ananta
	Umamanta
	Mecapaca
	Palomar
	Huaricana
	Zona Zona
	Lurata
	Wichupampa
	Cairoma
y poblaciones cercanas	
Jinchupalla	Llojeta
Achocalla	Llojeta
	Achocalla

Ascensos Cabeceras y aguas debajo de toda la cuenca

Estado Normal      Estado de Alerta      Estado de Inundación

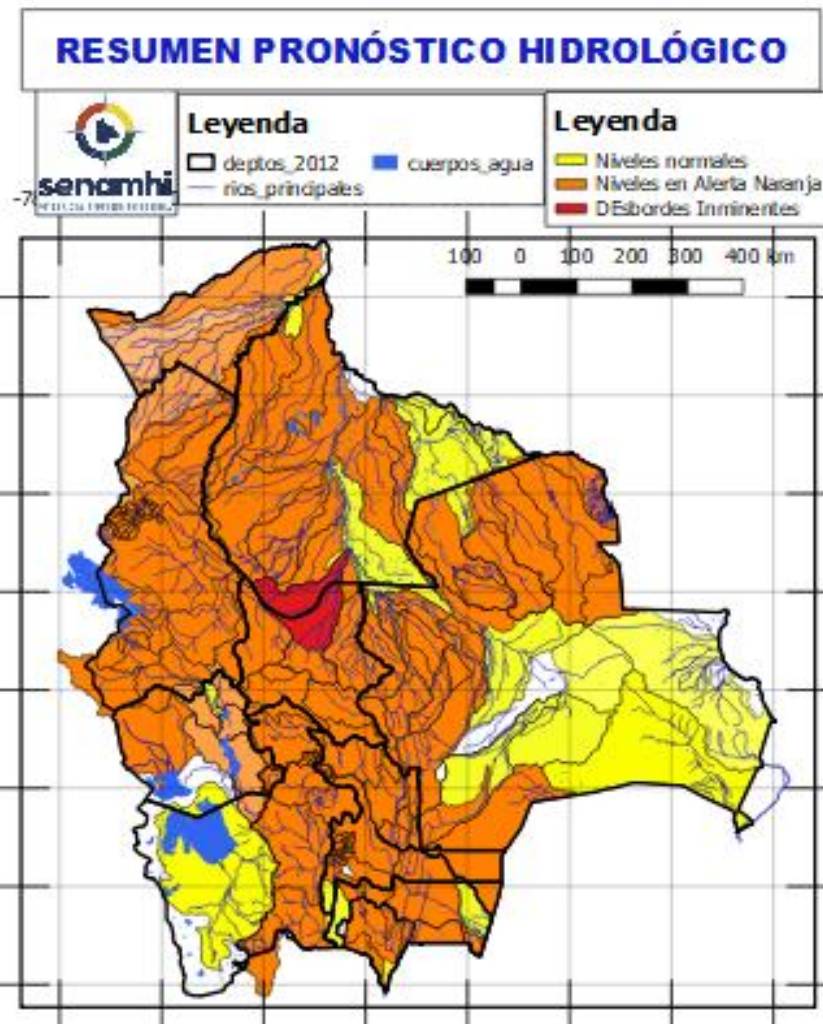

20 al 23, 26 al 28 febrero, 28 al 04 MARZO

LA PAZ	
RIO	MUNICIPIO
Beni	San Buenaventura
	y poblaciones cercanas aguas arriba y abajo

Ascensos progresivos de ciudadano

22 al 24, 26 al 28, 28 febrero al 02, 02 al 05 MARZO  
LA PAZ

RIO	MUNICIPIO
Toromonas	Comunidades cercanas
Madre de Dios	Chivé
	Comunidades cercanas
Manuripi	Poblaciones cercanas
Enatahua	Poblaciones cercanas

Ascensos progresivos de ciudadano

22 al 24, 26 al 28, 28 febrero al 02, 02 al 05 MARZO  
LA PAZ

RIO	MUNICIPIO
Quendeque	Poblaciones cercanas
Tequeje	Ixiamas
Hondo ó Erasama	Apolo
	y comunidades cercanas
Cuñada	Carretera Ixiamas-San Buenaventura
	y poblaciones cercanas

Ascensos progresivos de ciudadano

## Probables Ascensos: 21 al 24, 28/02 al 02, 04 al 06/03/2025



21 al 23, 26 al 28 febrero, 01 al 03, 03 al 05 MARZO		Ascensos repentinos
LA PAZ		
RIO	MUNICIPIO	
Suches	Escoma	
	Ulla Ulla	
	y comunidades cercanas	
21 al 23, 26 al 28 febrero, 01 al 03, 03 al 05 MARZO		Ascensos progresivos de cuidado
LA PAZ		
RIO	MUNICIPIO	
Catari	Pucarani	
	Chojña Collo	
	Río Seco y poblaciones cercanas	
Keka Jahuirá	Achacachi	
	Sorata	
	y comunidades cercanas	
21 al 23, 26 al 28 febrero, 01 al 06 MARZO		Ascensos progresivos de cuidado
LA PAZ		
RIO	MUNICIPIO	
Desaguadero	San Andrés de Machaca y comunidades cercanas	
	Jacha Jahuirá	
Khala Jahuirá	poblados cercanos	
Kheto	Sica sica	
Mauri	poblados cercanos	

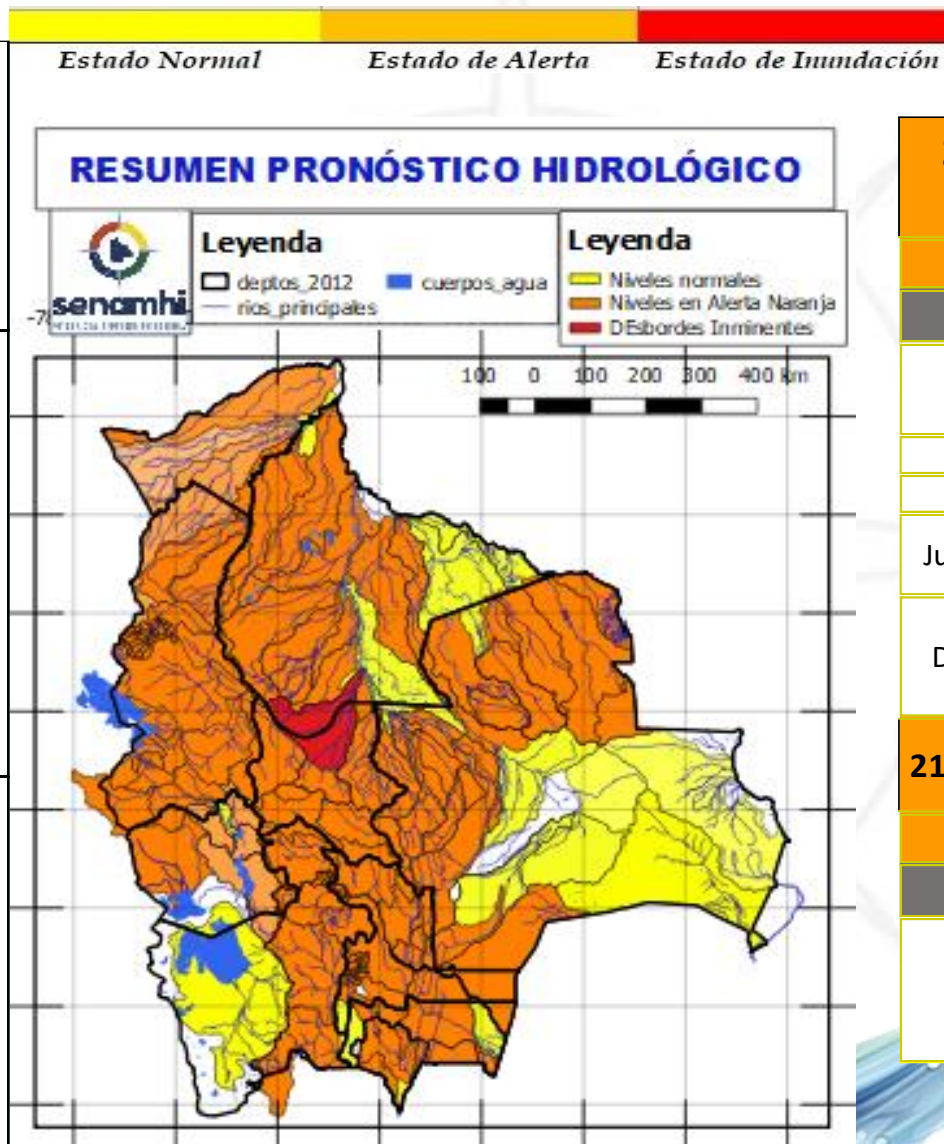

21 al 23, 26 al 28 febrero, 01 al 06 MARZO		Ascensos progresivos de cuidado
ORURO		
RIO	MUNICIPIO	
Aroma	Toledo y comunidades cercanas	
	Paria	
Huarina	Huarina	
Juchus Jahuirá	Puente Aroma y comunidades cercanas	
	Desaguadero	
Desaguadero	Puente Carasila y comunidades cercanas	
	21 al 23, 26 al 28 febrero, 01 al 06 MARZO	
ORURO		Ascensos Progresivos de cuidado
RIO	MUNICIPIO	
Lauca	Turco	
	Centro Berlín	
	y comunidades cercanas	



## Probables Ascensos : 22 al 24, 26/02 al 02, 02 al 05/03/2025

Estado Normal      Estado de Alerta      Estado de Inundación

22 al 24, 26 febrero al 01, 02 al 05 MARZO PANDO		Ascensos Progresivos de cuidado
RIO	MUNICIPIO	
Acre, afluentes y arroyos secundarios	Cobija	
	Y comunidades cercanas	
Arroyo Bahía	Barrio Petrolero	
	y distritos cercanos	
22 al 24, 26 al 28, 28 febrero al 02, 02 al 05 MARZO PANDO		Ascensos Progresivos de cuidado
RIO	MUNICIPIO	
Tahuamanu	Porvenir	
	Filadelfia	
	y poblaciones cercanas	
Madre de Dios	Chivé	
	El Sena	
	y comunidades cercanas	
Manuripi	Y comunidades cercanas	
22 al 24, 26 al 28, 28 febrero al 02, 02 al 05 MARZO		Ascensos Progresivos de cuidado
Abuná	Comunidades cercanas	
Negro	Poblaciones cercanas	
Rapirrán	Comunidades cercanas	

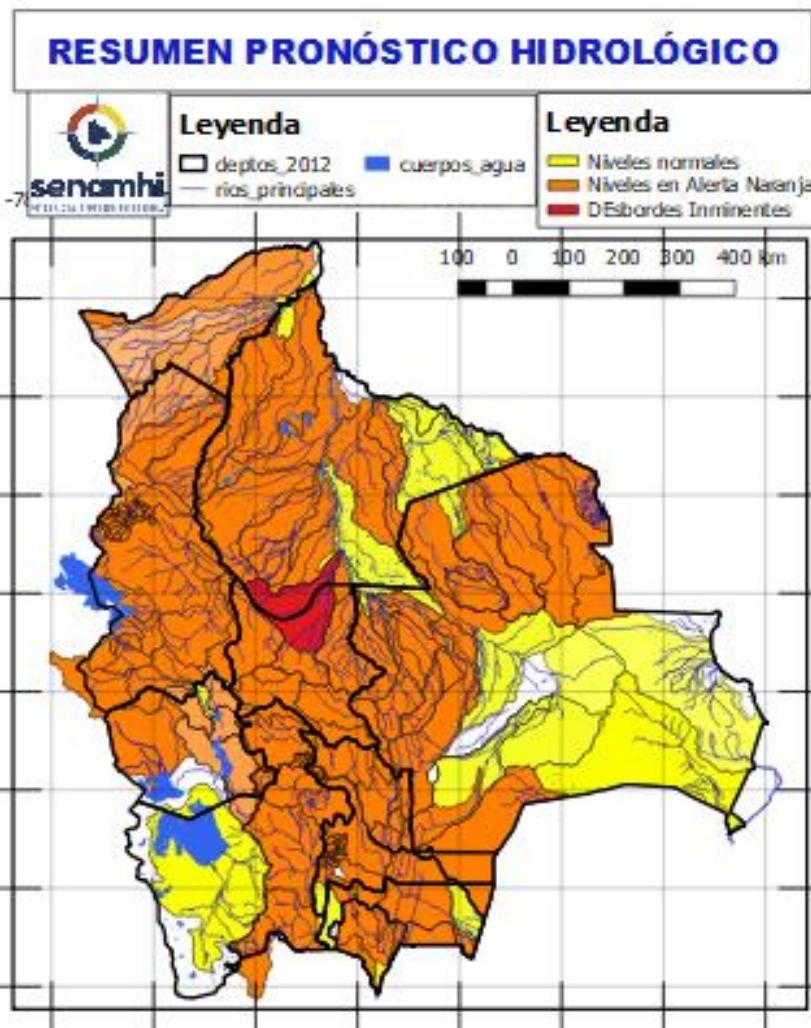

22 al 24, 26 al 28, 28 febrero al 02, 02 al 05 MARZO PANDO		Ascensos Progresivos de cuidado
RIO	MUNICIPIO	
Beni	Peña Amarilla	
	Fortaleza	
	Blanca Flor	
	Gonzalo Moreno	
	Riberalta	
	Cachuela Esperanza Y poblaciones cercanas	



# HUMEDAD ACTUAL EN EL SUELO

Descarga correspondiente al 17-02-2025

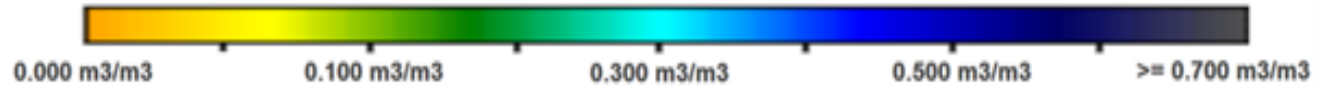

## SUPERFICIAL

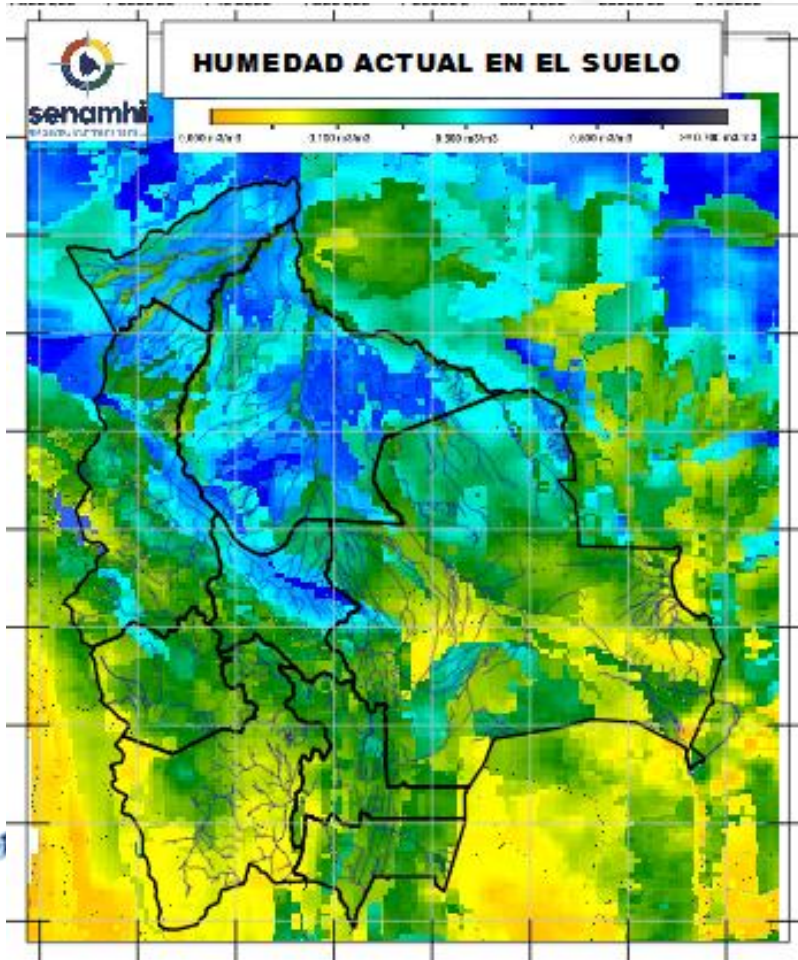

## RADICULAR

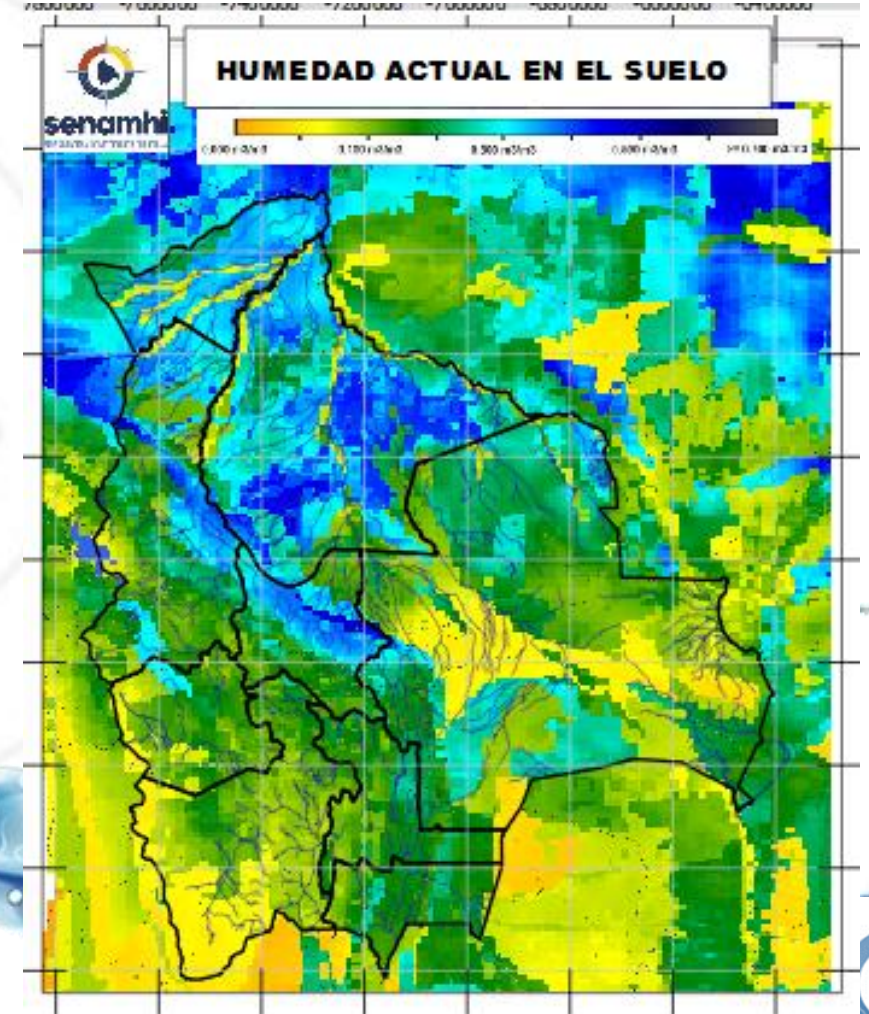

SUPERFICIAL: A 5 centímetros de profundidad del suelo  
RADICULAR: A 1 metro de profundidad del suelo

Senamhi, Viernes 21 de febrero de 2025