

Ministerio de Medio Ambiente y Agua
Servicio Nacional de Meteorología e Hidrología
Dirección de Hidrología
SENAMHI - BOLIVIA

RESUMEN **BOLETÍN DE PRONÓSTICO HIDROLÓGICO**



DEL 19 FEBRERO AL 06 MARZO DE 2025

Unidad de Análisis y Pronósticos Hidrológicos

Senamhi, Miércoles 19 de febrero de 2025

Probables Ascensos : 18 al 20, 20 al 23, 25 al 27, 27/02 al 01, 01 al 05/03/2025

Estado Normal

Estado de Alerta

Estado de Inundación

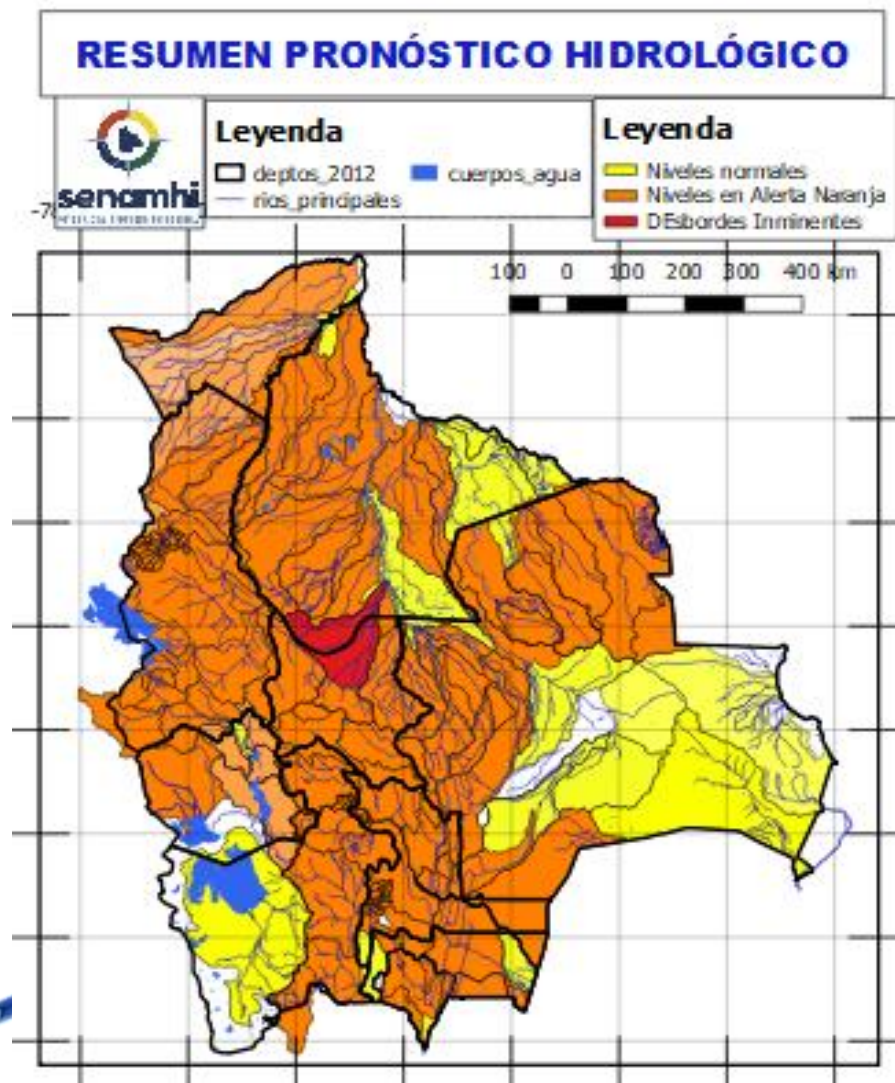

- Ascensos del 18 al 20, 20 al 23, 25 al 27, 27 febrero al 01 01 al 05 marzo en: Santa Cruz, Cochabamba, La Paz, Pando, Beni, el desarrollo se encuentra en las que siguen.
- Ascensos del 18 al 19, 19 al 21, 27 febrero al 01 marzo en: Tarija, Chuquisaca, Potosí, Oruro y La Paz Altiplano el desarrollo se encuentra en las que siguen.

Recuerde: Aún estamos en Alerta Hidrológica Naranja del 19 al 22 de febrero se esperan ascensos significativos de niveles en: Tarija, Chuquisaca, Potosí, Oruro, Cochabamba, Beni, La Paz, Santa Cruz y Pando. **Ver Alertas 09 y 10/2025**

NOTA:

- **Cualquier cambio se dará a conocer en el tiempo más prudente posible.**
- La delimitación es a nivel de Sub-Cuencas

Probables Ascensos: **19 al 22, 26 al 28/02, 01 al 03, 03 al 06/03/2025**

Estado Normal Estado de Alerta Estado de Inundación

| 19 al 22, 26 al 28 febrero, 01 al 03, 03 al 06 MARZO | | Ascensos cerca a los niveles de seguridad |
|--|--|---|
| TARIJA | | |
| RIO | MUNICIPIO | |
| Guadalquivir (y afluentes secundarios) | San Mateo | |
| | Monte Sur | |
| | Tucumilla | |
| | Lazaredo | |
| | Cachimayu | |
| Sola | Obrajes, Temporal y zonas cercanas | |
| | San andrés de Sola y poblados cercanos | |
| Quebrada del Monte | Zona Vibora Negra y poblaciones cercanas | |

| 19 al 22, 26 al 28 febrero, 01 al 03, 03 al 06 MARZO | | Ascensos cerca a los niveles de seguridad |
|--|------------------------|---|
| TARIJA | | |
| RIO | MUNICIPIO | |
| Bermejo y afluentes secundarios | Aguas Blancas | |
| | Bermejo | |
| | Paional | |
| | Entre Ríos | |
| | Salinas | |
| | Loma Alta | |
| | Cañitas | |
| | Emborozu | |
| | La Mamora | |
| | Padcaya | |
| | Yacuiba | |
| Salinas | y Comunidades cercanas | |
| | Poblados cercanos | |

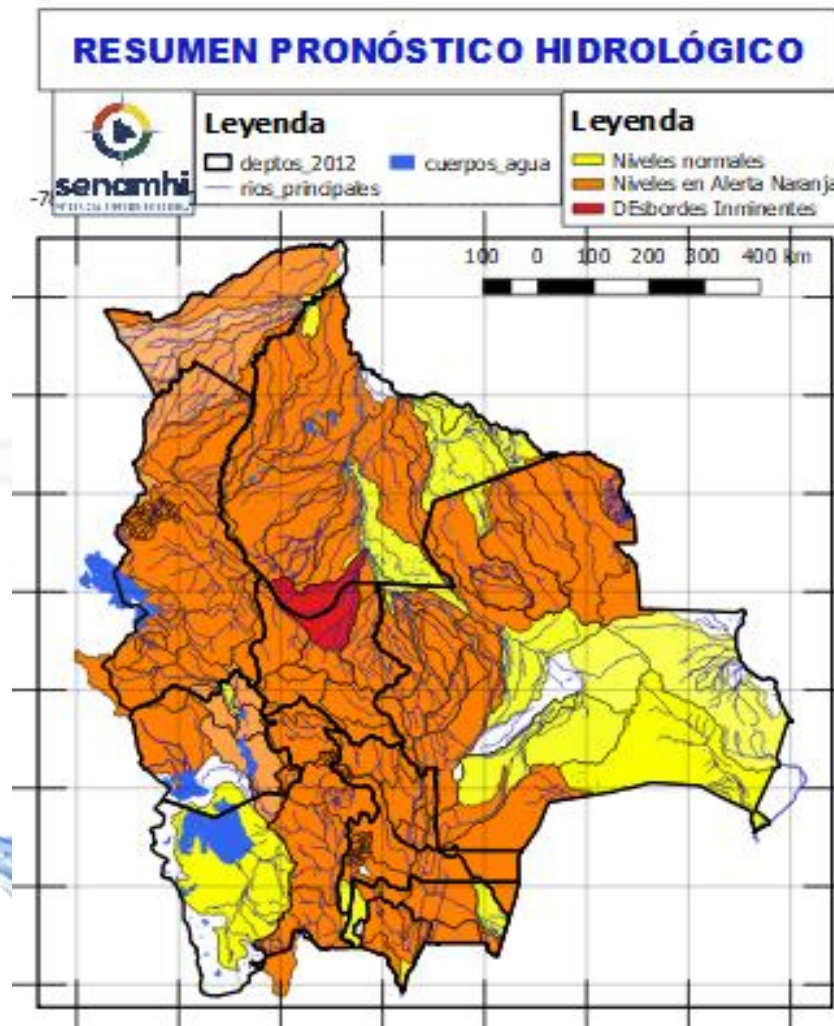

| 19 al 22, 26 al 28 febrero, 01 al 03, 03 al 06 MARZO | | Ascensos |
|--|------------------------|--|
| TARIJA | | |
| RIO | MUNICIPIO | Obs. |
| San Juan del Oro | El Molino | |
| | Yunchará | |
| y Comunidades cercanas | | |
| 19 al 22, 26 al 28 febrero, 01 al 03, 03 al 06 MARZO | | Ascensos cerca de los niveles de seguridad |
| TARIJA | | |
| RIO | MUNICIPIO | |
| Pilaya | San Josesito | |
| | y comunidades cercanas | |
| 19 al 22, 26 al 28 febrero, 01 al 03, 03 al 06 MARZO | | |
| Pilcomayo | Puente Aruma | |
| | Villa Montes | |
| | Puesto Uno | |
| | Yacuiba | |
| | Ibibobo | |
| | La Esmeralda | |
| | La Victoria | |
| y Comunidades cercanas | | |

Probables Ascensos: 19 al 23, 25 al 26, **28/02 al 02, 02 al 04/03/2025**



| 19 al 22 febrero, 01 al 04 MARZO | | Ascensos de cuidado |
|--|------------------------|--------------------------------|
| CHUQUISACA | | |
| RIO | MUNICIPIO | |
| Chinimayu | Palca Grande | |
| | Cueva Pampa | |
| | Camargo | |
| | Comunidades cercanas | |
| Achuma | Villa Abecia | |
| | y poblados cercanos | |
| 19 al 23, 25 al 26, 28 febrero al 02, 02 al 04 MARZO | | Ascensos Repentinos de cuidado |
| CHUQUISACA | | |
| RIO | MUNICIPIO | |
| Quirpirchaca | Sucre | |
| | y poblados cercanos | |
| 19 al 23, 25 al 26, 28 febrero al 02, 02 al 04 MARZO | | Ascensos repentinos de cuidado |
| Chico | Chuqui Chuqui | |
| | Poblaciones cercanas | |
| Presto | Presto | |
| | y Comunidades cercanas | |
| Ravelo | Ravelo | |
| | y comunidades cercanas | |
| Potolo | Potolo | |
| | y comunidades cercanas | |
| Cachimayu | Chaunaca | |
| | y comunidades cercanas | |
| 19 al 23, 25 al 26, 28 febrero al 02, 02 al 04 MARZO | | Ascensos repentinos de cuidado |
| Tomina | Tomina | |
| | Comunidades cercanas | |
| Azero | El Villar | |
| | Comunidades cercanas | |
| Pescado | Villa Serrano | |
| | Comunidades cercanas | |
| Zudañez | Zudañez | |
| | y comunidades cercanas | |

Estado Normal Estado de Alerta Estado de Inundación

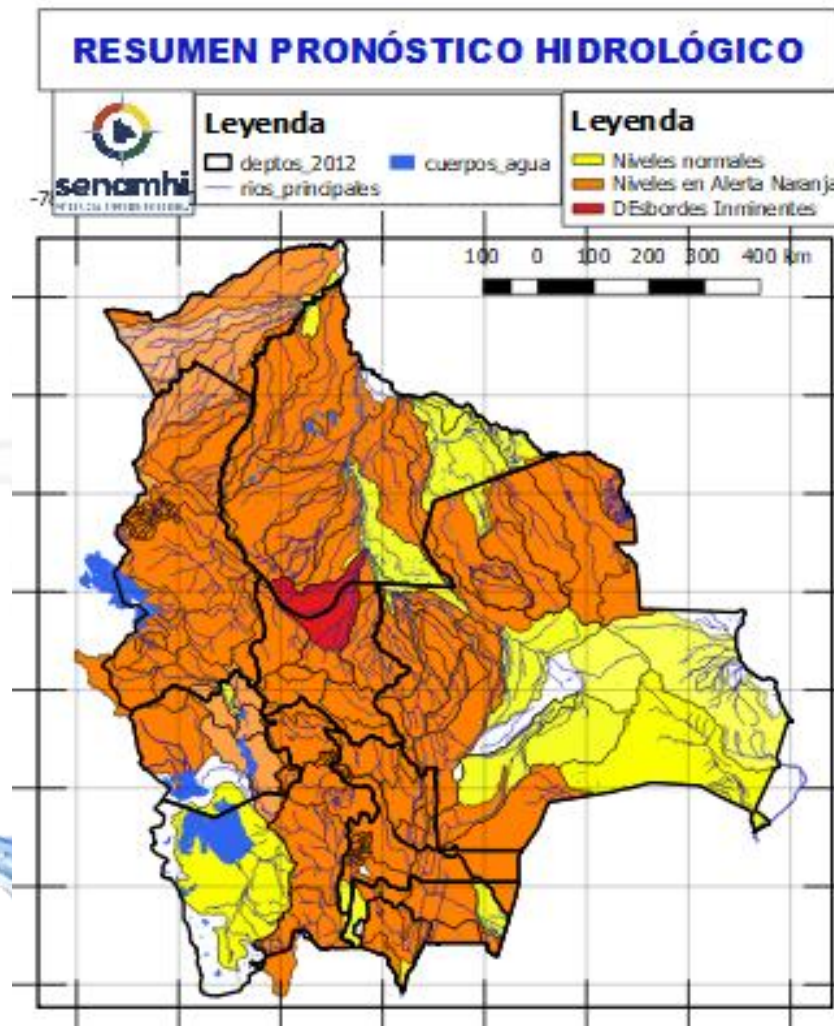

| 19 al 21, 27 febrero al 01, 01 al 04 MARZO | | Ascensos de cuidado |
|--|------------------------|--------------------------------|
| CHUQUISACA | | |
| RIO | MUNICIPIO | |
| Pilcomayo | Azurduy | |
| | Yamparaez | |
| | Talula | |
| | Viña Quemada | |
| y comunidades cercanas | | |
| 19 al 21, 27 febrero al 01, 01 al 04 MARZO | | Ascensos repentinos de cuidado |
| CHUQUISACA | | |
| RIO | MUNICIPIO | |
| Parapetí | Azurduy | |
| | San Pablo de Huacareta | |
| | Monteagudo | |
| y comunidades cercanas | | |
| Cuevo | Cuevo | |
| | y comunidades cercanas | |
| 19 al 22 febrero, 01 al 04 MARZO | | Ascensos de cuidado |
| Machareti | Machareti | |
| | y comunidades cercanas | |
| Huacaya | Huacaya | |
| | y poblados cercanos | |

Probables Ascensos : 19 al 23, 25 al 28, 01 al 05/03/2025

Estado Normal Estado de Alerta Estado de Inundación

| 19 al 23, 25 al 26, 28 febrero al 02, 02 al 04 MARZO | | Ascensos repentinos de cuidado |
|--|-------------------------------------|--------------------------------|
| POTOSÍ | | |
| RIO | MUNICIPIO | |
| Chayanta | Yusfaya | |
| | Chayanta y Comunidades cercanas | |
| San Pedro | Paucachi | |
| | San Pedro y Comunidades cercanas | |
| Athata | Catavi | |
| Pacoma | Pocoata | |
| | y Comunidades cercanas | |
| 19 al 23, 25 al 26, 28 febrero al 02, 02 al 04 MARZO | | Ascensos repentinos de cuidado |
| POTOSÍ | | |
| RIO | MUNICIPIO | |
| Potolo | Potolo | |
| | y Comunidades cercanas | |
| Ravelo | Ravelo | |
| | y poblaciones aguas arriba | |
| Alto Pilcomayo | Tingupaya | |
| | Tacobamba | |
| | Tarapaya | |
| | Yocalla y Comunidades cercanas | |
| Mataca | Betanzos | |
| | y poblados cercanos | |

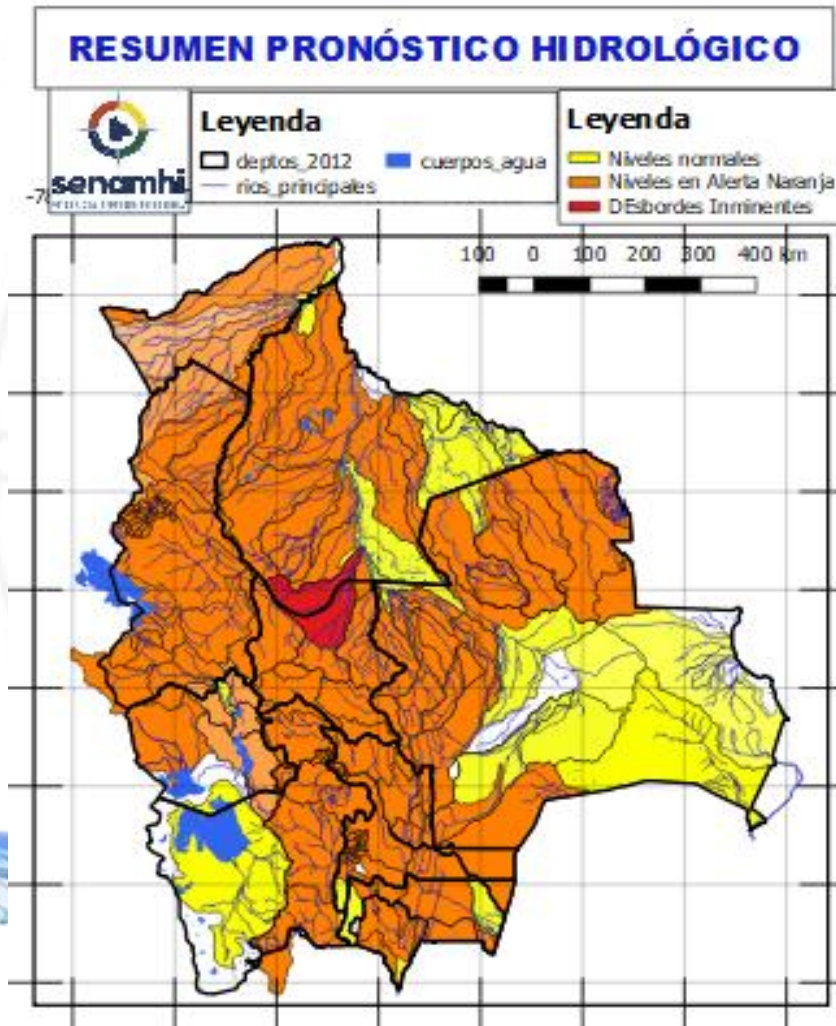

| 01 al 03, 03 al 05 MARZO | | Ascensos repentinos de cuidado |
|--------------------------|-------------------------------------|--------------------------------|
| POTOSÍ | | |
| RIO | MUNICIPIO | |
| Río Yura | Challa Pampa | |
| | Yura | |
| | Supo Supo y Comunidades cercanas | |
| Vitichi | Vitichi | |
| | y poblados cercanos | |
| Tumúsla | Tumúsla | |
| | Ketacochi | |
| | Toropalca | |
| | Checochi Comunidades cercanas | |
| Caiza | Caiza | |
| | y poblados cercanos | |
| Cotagaita | Atocha | |
| | Cotagaita | |
| | y comunidades cercanas | |
| Atocha | Comunidades cercanas | |
| 01 al 03, 03 al 05 MARZO | | Ascensos repentinos de cuidado |
| POTOSÍ | | |
| RIO | MUNICIPIO | |
| Tupiza | San Vicente | |
| | Oploca | |
| | Tupiza y distritos cercanos | |
| Quebrada San Antonio | Distritos cercanos | |
| Quebrada Remedios | Distritos cercanos | |

Probables Ascensos : 26 al 28/02/2025



| 27 al 28 FEBRERO | |
|------------------|----------------------------------|
| POTOSÍ | |
| RIO | MUNICIPIO |
| Río Yura | Challa Pampa |
| | Yura |
| | Supo Supo y Comunidades cercanas |
| Vitichi | Vitichi |
| | y poblados cercanos |
| Tumúsla | Tumúsla |
| | Ketacochi |
| | Toropalca |
| | Checochi |
| | Comunidades cercanas |
| Caiza | Caiza |
| | y poblados cercanos |
| Cotagaita | Atocha |
| | Cotagaita |
| | y comunidades cercanas |
| Atocha | Comunidades cercanas |

Ascensos

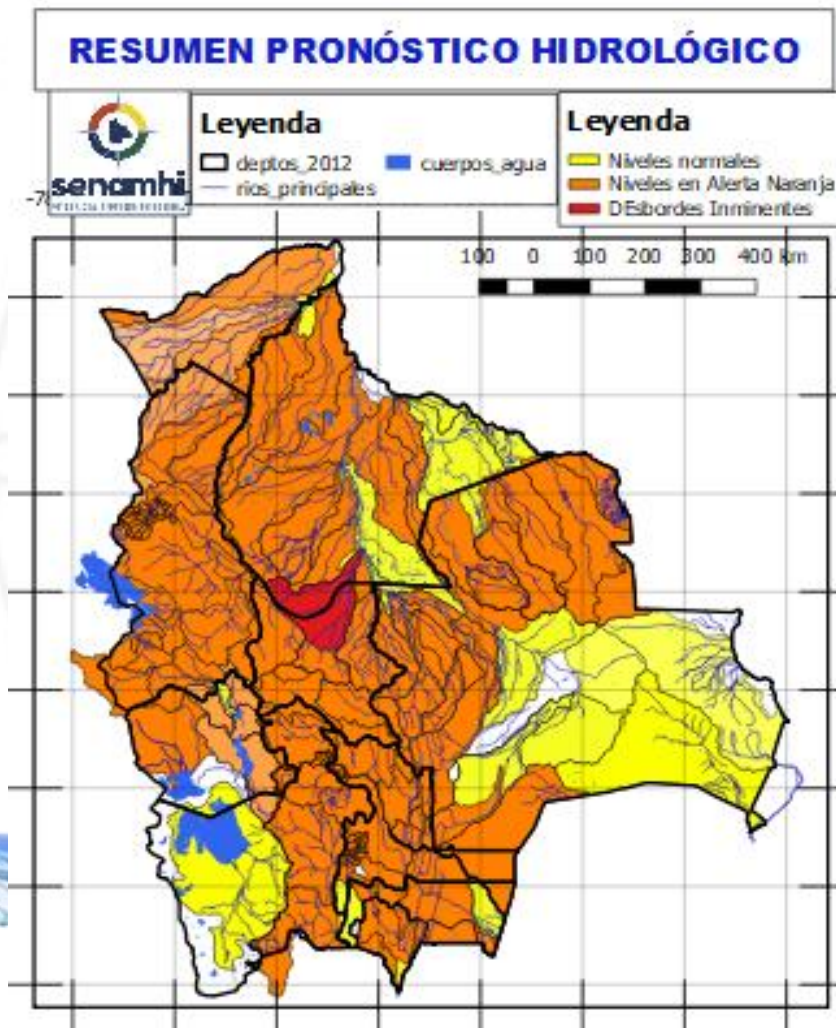

| 27 al 28 FEBRERO | |
|----------------------|-----------------------------|
| POTOSÍ | |
| RIO | MUNICIPIO |
| Tupiza | San Vicente |
| | Oploca |
| | Tupiza y distritos cercanos |
| Quebrada San Antonio | Distritos cercanos |
| Quebrada Remedios | Distritos cercanos |

Ascensos

| 01 al 04 MARZO | | Ascensos progresivos de cuidado |
|------------------------|-------------------------|---------------------------------|
| SANTA CRUZ | | |
| RIO | MUNICIPIO | |
| Pirai | Bermejo | |
| | La Angostura | |
| | La Bélgica | |
| | Santa Cruz de la Sierra | |
| | Puente Urubó | |
| | Samaipata | |
| | La Guardia | |
| | El Torno | |
| | Porongo | |
| | Warnes | |
| | Montero | |
| | San Pedro | |
| | Santa Rosa del Sara | |
| | Cuatro Ojos | |
| San Juan del Pirai | | |
| Y Comunidades cercanas | | |
| Callejas | Poblaciones cercanas | |
| Pantano | Poblaciones cercanas | |
| 01 al 04 MARZO | | Ascensos progresivos de cuidado |
| SANTA CRUZ | | |
| RIO | MUNICIPIO | |
| Grande | Abapó | |
| | Juntas | |
| | Cabezas | |
| Grande | Pailón | |
| | El Carmen | |
| | Cuatro Cañadas | |
| | Okinawa | |
| | San Julian | |
| Y poblaciones cercanas | | |

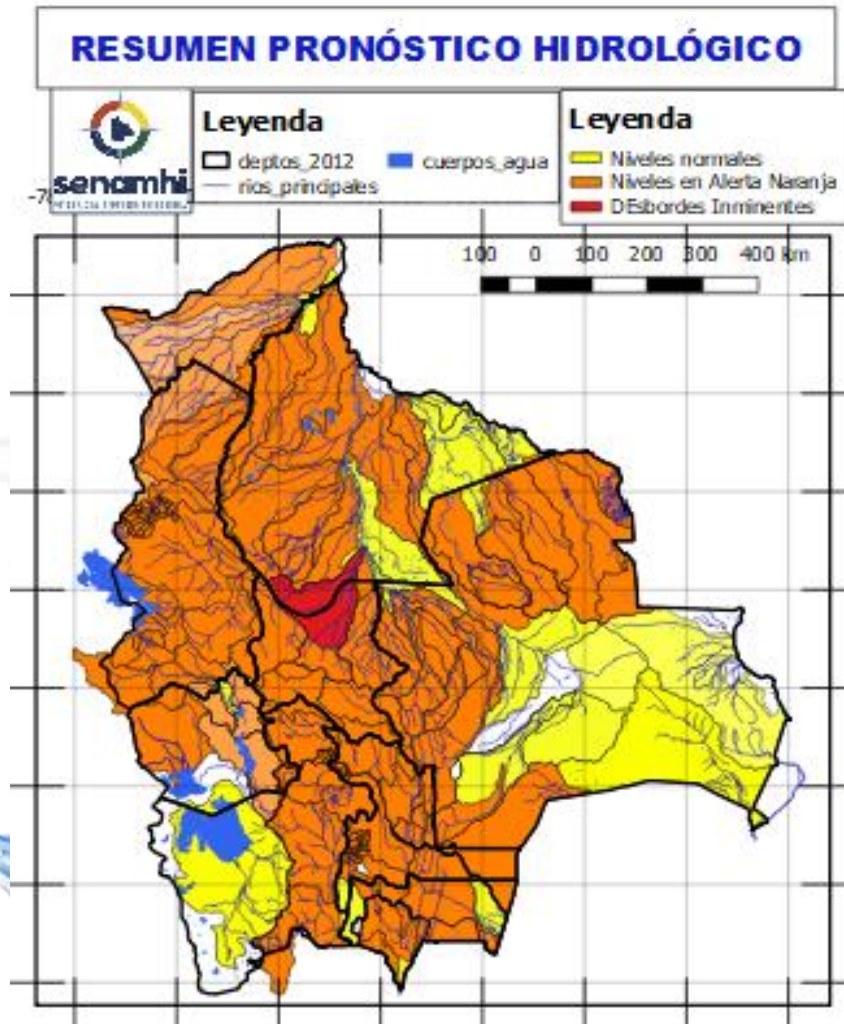

| 01 al 04 MARZO | | Obs. |
|------------------------|-------------------------|---------------------------------|
| SANTA CRUZ | | |
| RIO | MUNICIPIO | |
| Ichilo | San Juan Campo Victoria | Ascensos progresivos de cuidado |
| | Yuracare Mojeño | |
| | San Germán | |
| | Avaróa Molle | |
| | Villa Rosario | |
| | Barranca General Román | |
| | Y Comunidades cercanas | |
| Yapacaní | Los Pozos | |
| | Carumá | |
| | Mairana | |
| | Quirusillas | |
| | Trigal | |
| | Yapacani-Disperso | |
| | Pampa Grande | |
| | San Juan de Yapacaní | |
| Y Comunidades cercanas | | |
| Surutu | Buena Vista | |
| | San Carlos | |
| | Y Comunidades cercanas | |

Probables Ascensos: 26 al 28/02, 02 al 04/03/2025

| 25 al 27 FEBRERO | | Ascensos |
|------------------|-------------------------|----------|
| SANTA CRUZ | | |
| RIO | MUNICIPIO | |
| Pirai | Santa Rosa del Sara | |
| | Santa Cruz de la Sierra | |
| | Samaipata | |
| | La Guardia | |
| | El Torno | |
| | Porongo | |
| | Warnes | |
| | Montero | |
| | San Pedro | |
| | Cuatro Ojos | |
| Mizque | Angostura | |
| | San Juan del Pirai | |
| | Y Comunidades cercanas | |
| | Comarapa | |
| Mizque | Saipina | |
| | Y Comunidades cercanas | |
| | Y Comunidades cercanas | |
| 25 al 27 FEBRERO | | Ascensos |
| RIO | MUNICIPIO | |
| San Pablo | Nueva Ascención | |
| | San Pablo | |
| | Y Comunidades cercanas | |
| 25 al 27 FEBRERO | | Ascensos |
| SANTA CRUZ | | |
| RIO | MUNICIPIO | |
| Grande | Abapó | |
| | Juntas | |
| | Cabezas | |
| 25 al 27 FEBRERO | | |
| Grande | Pailón | |
| | Cuatro Cañadas | |
| | Okinawa | |
| | San Julian | |
| | Y poblaciones cercanas | |

Estado Normal Estado de Alerta Estado de Inundación

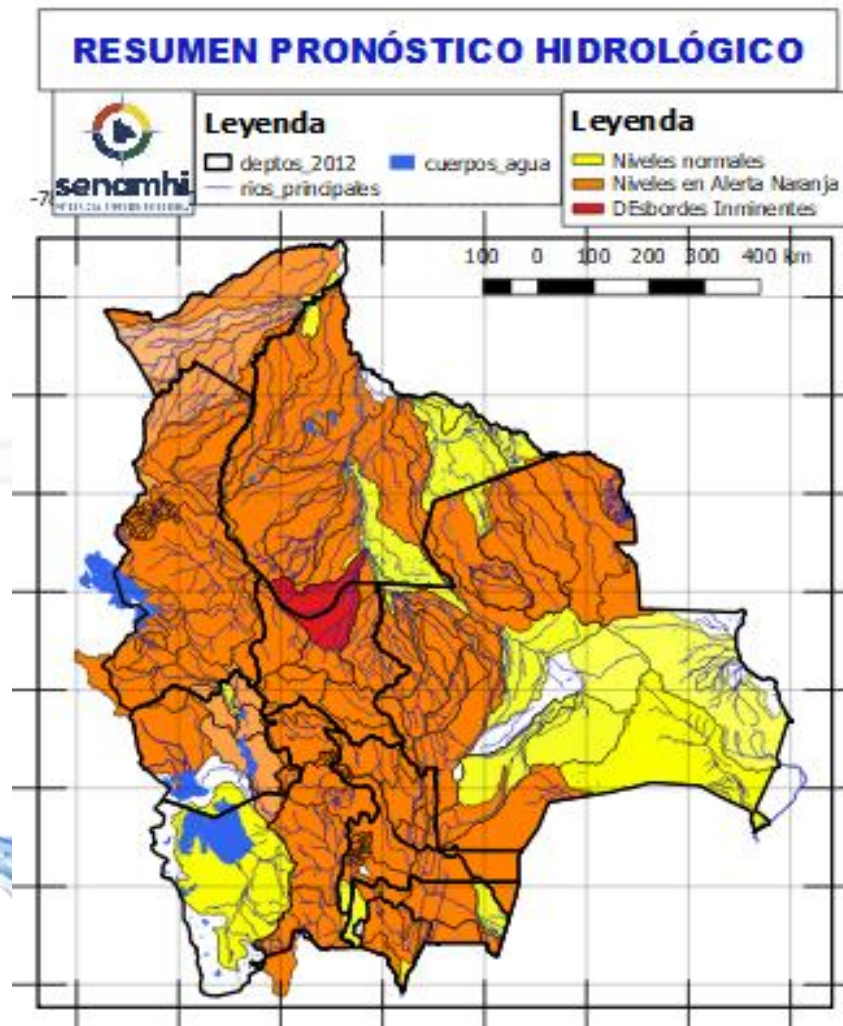

| 25 al 27 FEBRERO | | Obs. |
|------------------------|-------------------------|------|
| SANTA CRUZ | | |
| RIO | MUNICIPIO | |
| Ichilo | San Juan Campo Victoria | |
| | Yuracare Mojeño | |
| | San Germán | |
| | Avaró Molle | |
| | Villa Rosario | |
| | Barranca General Román | |
| Yapacaní | Y Comunidades cercanas | |
| | Los Pozos | |
| | Carumá | |
| | Yuras | |
| | Marabol | |
| | Mairana | |
| | Quirusillas | |
| | Trigal | |
| | Yapacani-Disperso | |
| | Pampa Grande | |
| | Yapacani | |
| | San Juan de Yapacaní | |
| | Yapacaní disperso | |
| Y Comunidades cercanas | | |
| Surutu | Buena Vista | |
| | San Carlos | |
| | Y Comunidades cercanas | |

Probables Ascensos: 24 al 28/02, 01 al 04/03/2025

Estado Normal Estado de Alerta Estado de Inundación

RESUMEN PRONÓSTICO HIDROLÓGICO

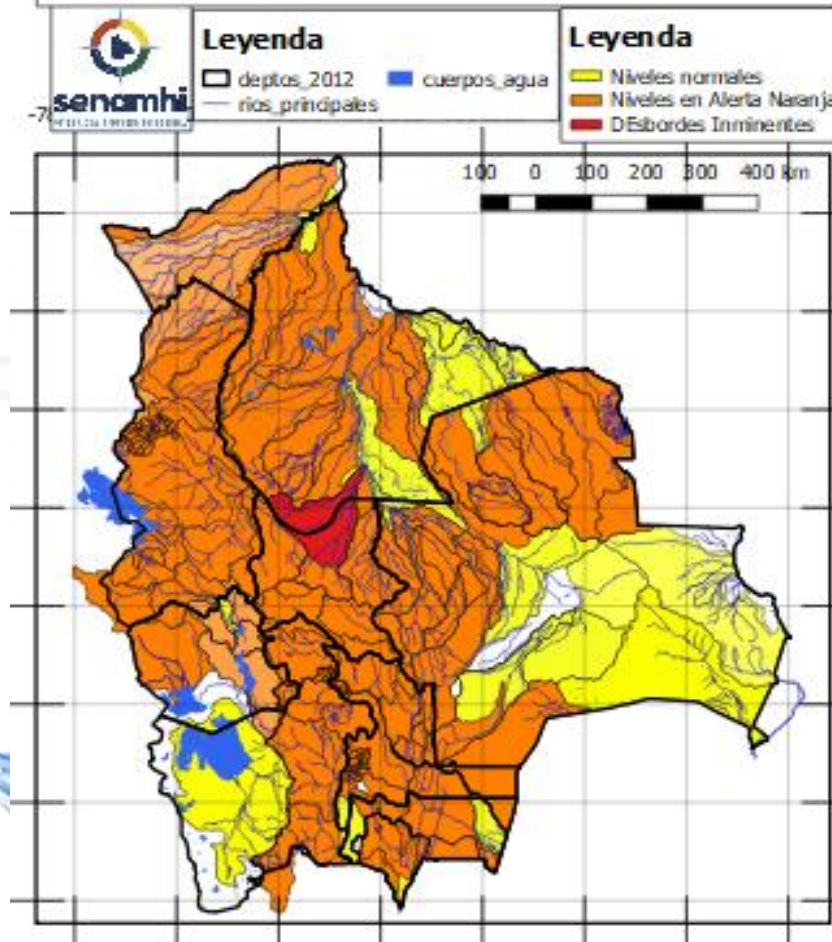

Ascensos progresivos de Cuidado

SANTA CRUZ

24 al 28 febrero, 01 al 04 MARZO

| RIO | MUNICIPIO |
|--------------|--|
| Sapocó | Concepción |
| | Limoncito |
| | San Andrés |
| | El Porvenir |
| | Y Comunidades cercanas |
| Uruguayito | Monte Olivo |
| | Santa Rita |
| | San Miguelito de La Cruz |
| | Estancia Uruguayito y poblaciones cercanas |
| Blanco | Concepción |
| | Urubicha |
| | San Javier |
| | y poblaciones cercanas |
| Paraguá | San Ignacio de Velásco |
| | Embalse Guapomó |
| | Y Comunidades cercanas |
| San Martín | San Martín |
| | Embalse Sapocó |
| | Y Comunidades cercanas |
| Itenez Norte | Poblaciones cercanas |
| Itenez Sur | Poblaciones cercanas |

25 al 27 febrero, 01 al 04 MARZO

SANTA CRUZ

| RIO | MUNICIPIO | Ascensos progresivos |
|----------------------------------|---|----------------------|
| Parapeti | Camiri Cuevo cuena baja Y Comunidades cercanas | |
| SANTA CRUZ | | Ascensos |
| 24 al 28 febrero, 01 al 04 MARZO | | |
| RIO | MUNICIPIO | |
| Curichi Grande | Candelaria | |
| | San Fernando | |
| | San Matías | |
| | Y Comunidades cercanas | |
| Cáceres | Puerto Suarez | |
| | Puerto Quijarro | |
| | Corumba | |
| | Y Comunidades cercanas | |
| Tucabaca | Roboré | |
| | El Carmen Rivero Torrez | |
| | Y Comunidades cercanas | |
| San Miguel | Poblaciones cercanas | |

Probables Ascensos : 19 al 21, 23 al 25, 27/02 al 01, 02 al 05/03/2025

| 21 al 23, 25 al 27 febrero 01 al 04 MARZO | | Obs. | |
|---|-------------------------------|---------------------------------|---------------------------------|
| BENI | | Ascensos progresivos de cuidado | |
| RIO | MUNICIPIO | | |
| Sécore | Comunidades cercanas | | |
| Isiboro | Gundonovia | | |
| | Y Comunidades cercanas | | |
| Tijamuchi | San Lorenzo de Moxos | | |
| | Y Comunidades cercanas | | |
| Apere | San Borjita | | |
| | Y Comunidades cercanas | | |
| San Pablo | San Pablo | | |
| | Y Comunidades cercanas | | |
| 21 al 23, 25 al 27 febrero 01 al 04 MARZO | | Ascensos | |
| Ibaré | Puerto Almacén | | |
| | Y Comunidades cercanas | | |
| 21 al 23, 25 al 27 febrero 01 al 04 MARZO | | Ascensos progresivos de cuidado | |
| BENI | | | |
| RIO | MUNICIPIO | | |
| Hondo | Carretera Yucumo-Rurrenabaque | | |
| | Y Comunidades cercanas | | |
| Maniqui | San Borja | | |
| | Cosincho | | |
| | Y Comunidades cercanas | | |
| Rápulo | Cosincho | | |
| | La Embocada, La Cruz | | |
| | Comunidades cercanas | | |
| Yacuma | Santa Ana de Yacuma | | |
| | Santa Rosa de Yacuma | | |
| | Y Comunidades cercanas | | |
| 21 al 23, 25 al 27 febrero 01 al 04 MARZO | | Ascensos progresivos de cuidado | |
| Mamoré | Loreto | | |
| | Camiaco | | |
| | Puerto Varador | | |
| | Puerto Geralda | | |
| | Trinidad | | |
| | San Javier | | |
| 21 al 23, 25 al 27 febrero 01 al 04 MARZO | | | Ascensos progresivos de cuidado |
| Mamoré | Puerto Siles | | |
| | Guayamerin | | |
| | Y Comunidades cercanas | | |

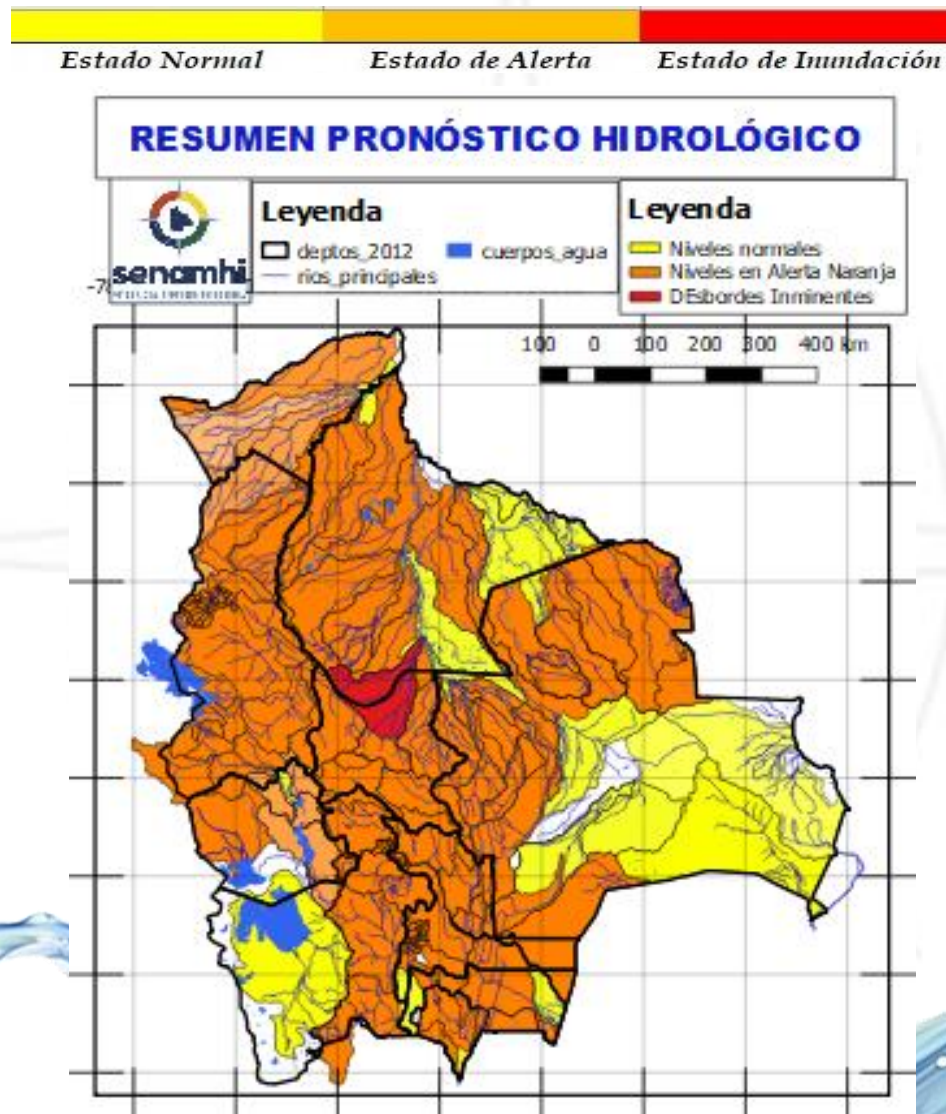

| 21 al 23, 25 al 27, 01 al 04 MARZO | | Ascensos progresivos de cuidado |
|--|----------------------------|---------------------------------|
| BENI | | |
| RIO | MUNICIPIO | |
| Machupo | San Ramón | |
| | San Joaquín | |
| | Y Comunidades cercanas | |
| Blanco | Bella Vista | |
| | Y Comunidades cercanas | |
| Iténez | San Juan de Puerto Ustaréz | |
| | Y Comunidades cercanas | |
| Blanco | Buena Vista | |
| | Y Comunidades cercanas | |
| Itonama | Puerto la Garita | |
| | Magdalena | |
| | Caminos de acceso | |
| | Y Comunidades cercanas | |
| 19 al 23, 26 al 28 febrero, 28 al 04 MARZO | | Ascensos progresivos de cuidado |
| BENI | | |
| RIO | MUNICIPIO | |
| Beni | Rurrenabaque | |
| | San Buenaventura | |
| 19 al 21, 23 al 25, 27 febrero al 01, 02 al 05 MARZO | | |
| Beni | Peña Amarilla | |
| | Riberalta | |
| | Cachuela Esperanza | |
| | Y Comunidades cercanas | |

Probables Ascensos: 18 al 20, 20 al 24, 25 al 27, 27/02 al 01, 01 al 04/03/2025



20 al 24, 25 al 27, 27 febrero al 01, 01 al 04 MARZO

COCHABAMBA

| RIO | MUNICIPIO |
|-------------|--------------------------|
| Ventiquatro | Nueva Alianza |
| | Villa Jordán |
| | Y Comunidades cercanas |
| Chipiriri | Puerto san Francisco |
| | Y Comunidades cercanas |
| Eterazama | San Miguel de Isiboro |
| | Y Comunidades cercanas |
| Ichóa | Ichóa |
| | San Ramoncito |
| | Y Comunidades cercanas |
| Isiboro | San Ignacio |
| | Gundonovia |
| | San Miguelito de Isiboro |
| | Puerto san Francisco |
| | Y Comunidades cercanas |

Ascensos progresivos de cuidado

COCHABAMBA

20 al 24, 25 al 27, 27 febrero al 01, 01 al 04 MARZO

| RIO | MUNICIPIO |
|---------------|--------------------------|
| Chapare | Villa Tunari |
| | Chocolatal, Cristal Mayu |
| | Paractí |
| | Y Comunidades cercanas |
| Jatun Mayu | Poblaciones cercanas |
| Palca Mayu | Tablas Monte |
| | Maica Monte |
| | Y Comunidades cercanas |
| Santa Elena | Poblaciones cercanas |
| Juntas Corani | Chocolatal, Cristal Mayu |
| | Poblaciones cercanas |

Ascensos de cuidado

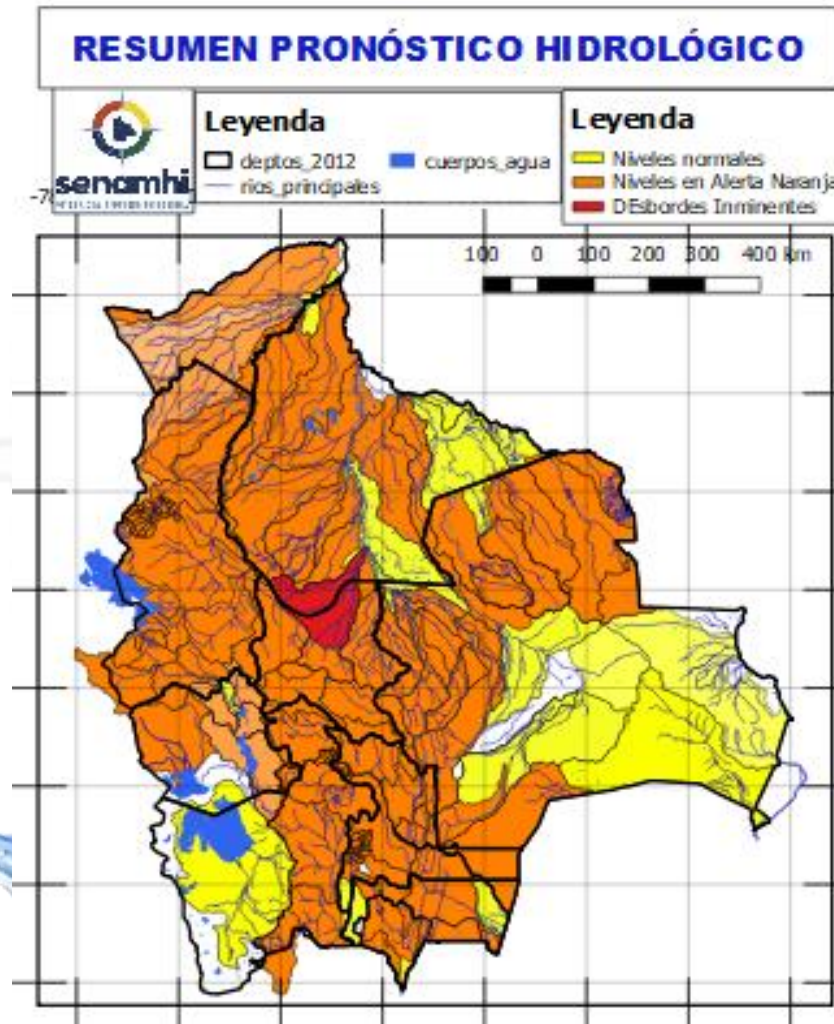

20 al 24, 25 al 27, 27 febrero al 01, 01 al 04 MARZO

COCHABAMBA

| RIO | MUNICIPIO | Obs. |
|-------------|------------------------|--------------------------------|
| Chimoré | Chimoré | Ascensos repentinos de cuidado |
| | Ayopaya | |
| | Puerto Aurora | |
| Ivirgarzama | Ivirgarzama | |
| Ivirgarzama | Y Comunidades cercanas | |
| | Magareño | |
| Sajta | Comunidades cercanas | |
| Ichilo | Puerto Villarroel | |
| | Puerto Grethel | |
| | Entre Rios, Bulu Bulu | |
| | Y Comunidades cercanas | |

Probables Ascensos: 20 al 24, 25 al 27, 27/02 al 01, 01 al 04 /03/2025



20 al 24, 25 al 27, 27 febrero al 01, 01 al 04 MARZO
COCHABAMBA

| RIO | MUNICIPIO | Obs. |
|-------------------------------|------------------------------------|--------------------------------|
| Rocha y afluentes secundarios | Sacaba | Ascensos Repentinos de cuidado |
| | Colcapirua | |
| | Tiquipaya | |
| | Vinto | |
| | Quillacollo Y poblados cercanos | |
| Taquiña | Tiquipaya | |
| | Y zonas cercanas | |

20 al 24, 25 al 27, 27 febrero al 01, 01 al 04 MARZO
COCHABAMBA

| RIO | MUNICIPIO | Obs. |
|------------|------------------------|--------------------------------|
| Caine | Sacabamba | Ascensos Repentinos de cuidado |
| | Vila Vila | |
| | San Vicente | |
| | Y poblaciones cercanas | |
| Tapacari | Capinota | |
| | Y Comunidades cercanas | |
| Arque | Arque | |
| | Bolivar | |
| | Capinota | |
| Sichez | Cliza | |
| | y poblaciones cercanas | |
| Chaky Mayu | Arbieto | |
| | Y Comunidades cercanas | |

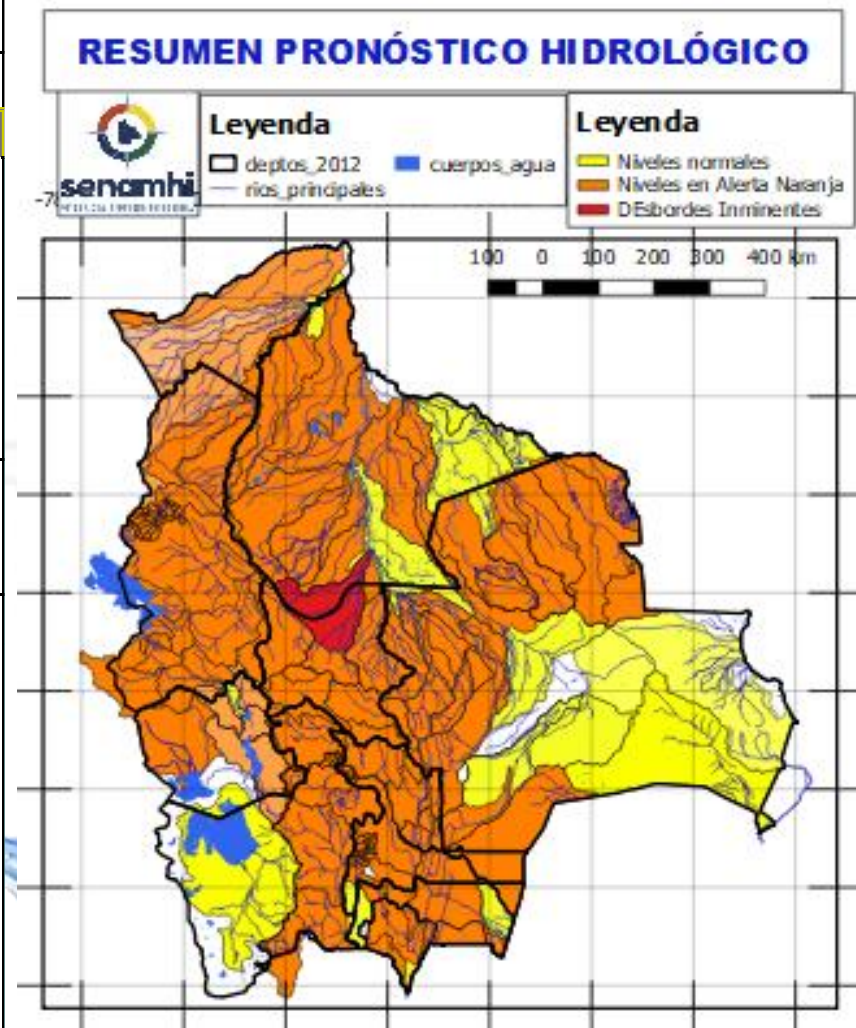

20 al 24, 25 al 27, 27 febrero al 01, 01 al 04 MARZO
COCHABAMBA

| RIO | MUNICIPIO | Obs. |
|--------------------------------|---------------------------------------|---------------------|
| Mizque y afluentes secundarios | Pojo | Ascensos de cuidado |
| | Totora | |
| | Comarapa | |
| | Pocona | |
| | Vila Vila | |
| | Aiquile | |
| | Cuenca Baja Y Comunidades cercanas | |

Probables Ascensos : **18 al 23**, 26/02 al 01, 02 al 04/03/2025

19 al 23, 26 al 28 febrero, 28 al 04 MARZO

LA PAZ

| RIO | MUNICIPIO |
|-----------|------------------------|
| Cotacages | Sequerancho |
| | Inquisivi |
| | Quime |
| | Independencia |
| | Cimarrón |
| | y comunidades cercanas |

19 al 23, 26 al 28 febrero, 28 al 04 MARZO

| | |
|-----------------------------------|----------------------------|
| Boopi (y afluentes secundarios) | Palca |
| | La Asunta |
| | Chulumani |
| | Tamampaya |
| Zongo | Cahua |
| | Zongo |
| Unduavi | y comunidades cercanas |
| Taquesi | y comunidades cercanas |
| Tamampaya | y comunidades cercanas |
| Solacama | Santiago Tocaróni |
| | Chulumani |
| | y comunidades cercanas |
| Yara | Comunidades cercanas |
| Coroico (y afluentes secundarios) | Coroico |
| | Caranavi |
| | Santa Rita de Buenos Aires |
| | y comunidades cercanas |

21 al 23, 25 al 27, 28 febrero al 01 MARZO

| | |
|-----------|------------------------|
| Luribay | Luribay |
| | y comunidades cercanas |
| Miguillas | y comunidades cercanas |
| Unduavi | y comunidades cercanas |
| Ichato | Inquisivi |
| | y comunidades cercanas |
| Solacama | Santiago Tocaróni |
| | Chulumani |
| | y comunidades cercanas |

Ascensos de cuidado

Ascensos de cuidado

Estado Normal Estado de Alerta Estado de Inundación

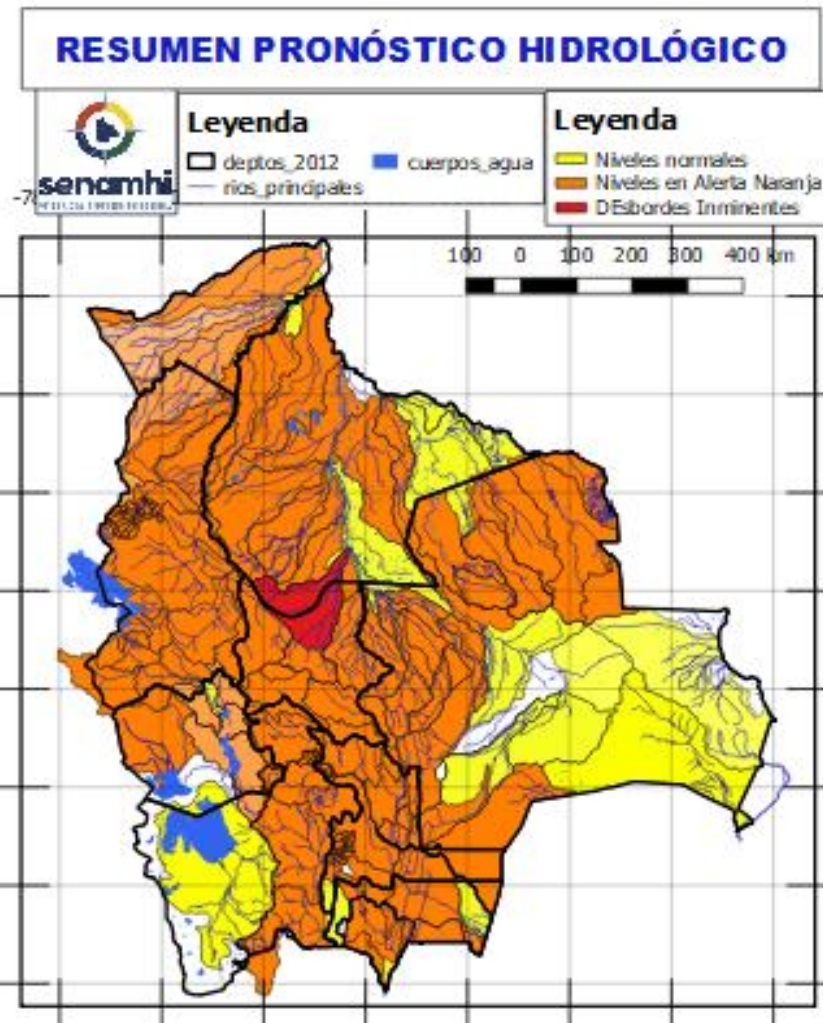

19 al 23, 26 al 28 febrero, 28 al 04 MARZO

LA PAZ

| RIO | MUNICIPIO |
|-----------------------------------|------------------------------------|
| Piquendo | Alto Beni |
| | y poblaciones cercanas |
| Quiquibey | Quiquibey |
| | y poblaciones cercanas |
| Hondo | Carretera Ixiamas-San Buenaventura |
| | Covendo |
| Alto Beni y afluentes secundarios | Palos Blancos |
| | Sapecho |
| | Pacollo |
| | Cedro Mayo |
| | y comunidades cercanas |
| Mapiri (y afluentes secundarios) | Apolo |
| | Camata |
| | Aten |
| | Sorata |
| | Chuma |
| | Comabaya |
| | Quiabaya |
| | Guanay |
| | Angosto Quercano |
| | Santa Rosa de Mapiri |
| | Mapiri |
| y poblaciones cercanas | |
| Tipuani (y afluentes secundarios) | Tipuani |
| | Cangallí |
| | Chima |
| | Bartolo |
| | y comunidades cercanas |
| Kaka | Mayaya |
| | Teoponte |
| | El Triunfo |
| | y comunidades cercanas |
| Tuichi | Pelechuco |
| | Comunidades cercanas |
| | Cuenca entera |

Ascensos de cuidado

Probables Ascensos: 19 al 23, 26/02 al 01, 02 al 05/03/2025

| 21 al 23, 25 al 27, 28 febrero al 01 MARZO | |
|--|------------------------------------|
| LA PAZ | |
| RIO | MUNICIPIO |
| Irpavi | Irpavi |
| | Aruntaya |
| | y comunidades cercanas |
| Achumani | Achumani y zonas aledañas |
| Chokeyapu | Plan Autopista y zonas Cuenca baja |
| Orkhojahuira | Cuenca Alta y Baja |
| Huayña Jahuira | Avenida Costanera |
| Pasajahuira | Av. Los Sargentos Zona Sur |
| La Paz | La Paz Ciudad- Zona Sur |
| La Paz | Jupapina |
| | Unidad Educativa Jupapina |
| | Ananta |
| | Umamanta |
| | Mecapaca |
| | Palomar |
| | Huaricana |
| | Zona Zona |
| | Lurata |
| | Wichupampa |
| | Cairoma |
| y poblaciones cercanas | |
| Jinchupalla | Llojeta |
| Achocalla | Llojeta |
| | Achocalla |

Ascensos Cabeceras y aguas debajo de toda la cuenca

Estado Normal Estado de Alerta Estado de Inundación

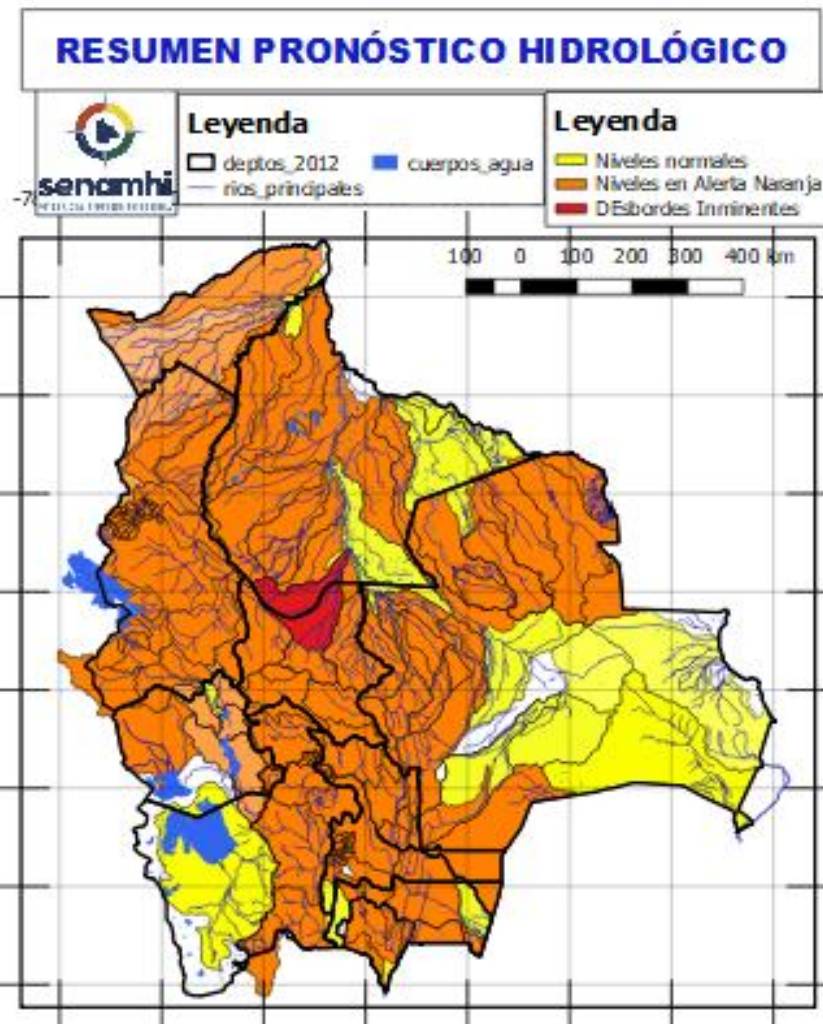

| 19 al 23, 26 al 28 febrero, 28 al 04 MARZO | |
|--|---|
| LA PAZ | |
| RIO | MUNICIPIO |
| Beni | San Buenaventura |
| | y poblaciones cercanas aguas arriba y abajo |
| Ascensos progresivos de cuidado | |
| 19 al 21, 25 al 27, 28 febrero al 03, 03 al 05 MARZO | |
| LA PAZ | |
| RIO | MUNICIPIO |
| Toromonas | Comunidades cercanas |
| Madre de Dios | Chivé |
| | Comunidades cercanas |
| Manuripi | Poblaciones cercanas |
| Enatahua | Poblaciones cercanas |
| Ascensos progresivos de cuidado | |
| 19 al 21, 25 al 27, 28 febrero al 03, 03 al 05 MARZO | |
| LA PAZ | |
| RIO | MUNICIPIO |
| Quendeque | Poblaciones cercanas |
| Tequeje | Ixiamas |
| Hondo ó Erasama | Apolo |
| | y comunidades cercanas |
| Cuñada | Carretera Ixiamas-San Buenaventura |
| | y poblaciones cercanas |
| Ascensos progresivos de cuidado | |

Probables Ascensos: 19 al 22, 28/02 al 02, 04 al 06/03/2025



| 19 al 22, 26 al 28 febrero, 01 al 03, 03 al 05 MARZO | | Ascensos repentinos |
|--|------------------------|---------------------------------|
| LA PAZ | | |
| RIO | MUNICIPIO | |
| Suches | Escoma | |
| | Ulla Ulla | |
| | y comunidades cercanas | |
| 19 al 22, 26 al 28 febrero, 01 al 03, 03 al 05 MARZO | | Ascensos progresivos de cuidado |
| LA PAZ | | |
| RIO | MUNICIPIO | |
| Catari | Pucarani | |
| | Chojña Collo | |
| | Río Seco | |
| | y poblaciones cercanas | |
| Keka Jahuira | Achacachi | |
| | Sorata | |
| | y comunidades cercanas | |
| 19 al 22, 28 febrero al 02, 04 al 06 MARZO | | Ascensos progresivos de cuidado |
| LA PAZ | | |
| RIO | MUNICIPIO | |
| Desaguadero | San Andres de Machaca | |
| | y comunidades cercanas | |
| Jacha Jahuira | poblados cercanos | |
| Khala Jahuira | poblados cercanos | |
| Kheto | Sica sica | |
| Mauri | poblados cercanos | |

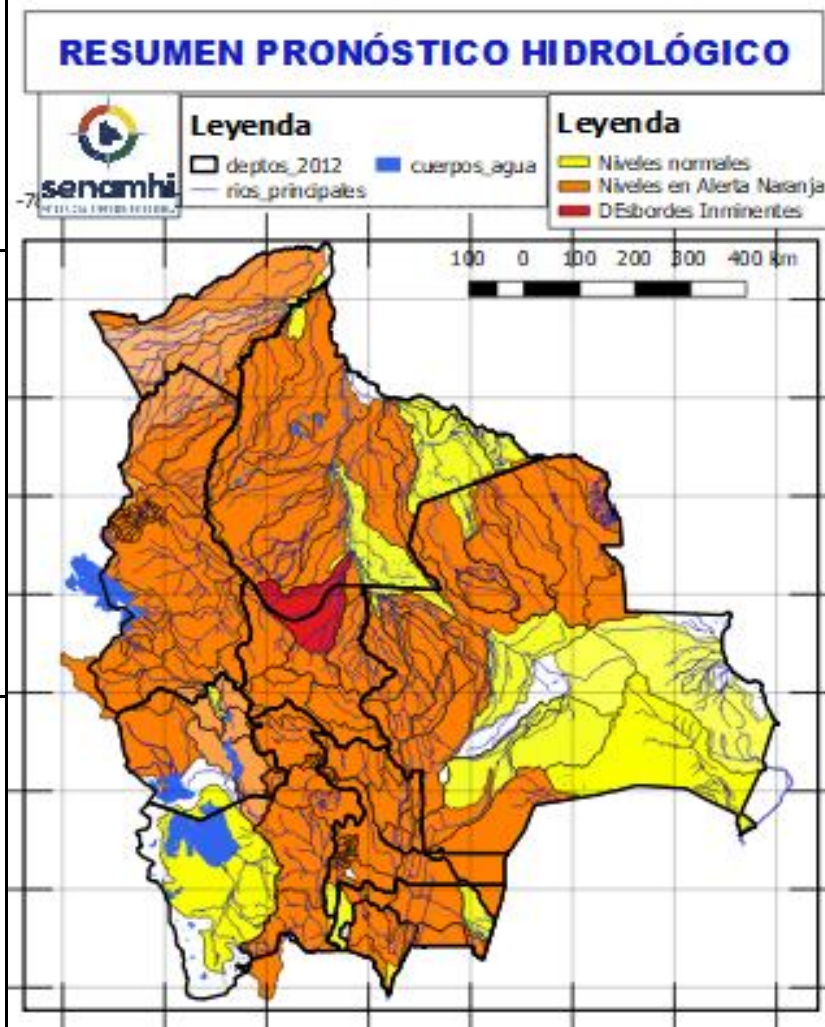

| 19 al 22, 28 febrero al 02, 04 al 06 MARZO | | Ascensos progresivos de cuidado |
|--|------------------------|---------------------------------|
| ORURO | | |
| RIO | MUNICIPIO | |
| Aroma | Toledo | |
| | y comunidades cercanas | |
| Paria | Paria | |
| Huarina | Huarina | |
| Juchus Jahuira | Puente Aroma | |
| | y comunidades cercanas | |
| Desaguadero | Puente Carasila | |
| | y comunidades cercanas | |
| 19 al 22, 28 febrero al 02, 04 al 06 MARZO | | Ascensos Progresivos de cuidado |
| ORURO | | |
| RIO | MUNICIPIO | |
| Lauca | Turco | |
| | Centro Berlín | |
| | y comunidades cercanas | |

Probables Ascensos : 19 al 21, 25 al 27, 28/02 al 03, 03 al 05/03/2025

Estado Normal Estado de Alerta Estado de Inundación

| 19 al 21, 23 al 25, 27 febrero al 01, 02 al 05 MARZO | | Ascensos Progresivos de cuidado |
|--|------------------------|---------------------------------|
| PANDO | | |
| RIO | MUNICIPIO | |
| Acre, afluentes y arroyos secundarios | Cobija | |
| | Y comunidades cercanas | |
| Arroyo Bahía | Barrio Petrolero | |
| | y distritos cecarnos | |
| 19 al 21, 25 al 27, 28 febrero al 03, 03 al 05 MARZO | | Ascensos Progresivos de cuidado |
| PANDO | | |
| RIO | MUNICIPIO | |
| Tahuamanu | Porvenir | |
| | Filadelfia | |
| | y poblaciones cercanas | |
| Madre de Dios | Chivé | |
| | El Sena | y comunidades cercanas |
| Manuripi | Y comunidades cercanas | |
| 19 al 21, 25 al 27, 28 febrero al 03, 03 al 05 MARZO | | Ascensos Progresivos de cuidado |
| Abuná | Comunidades cercanas | |
| Negro | Poblaciones cercanas | |
| Rapirrán | Comunidades cercanas | |

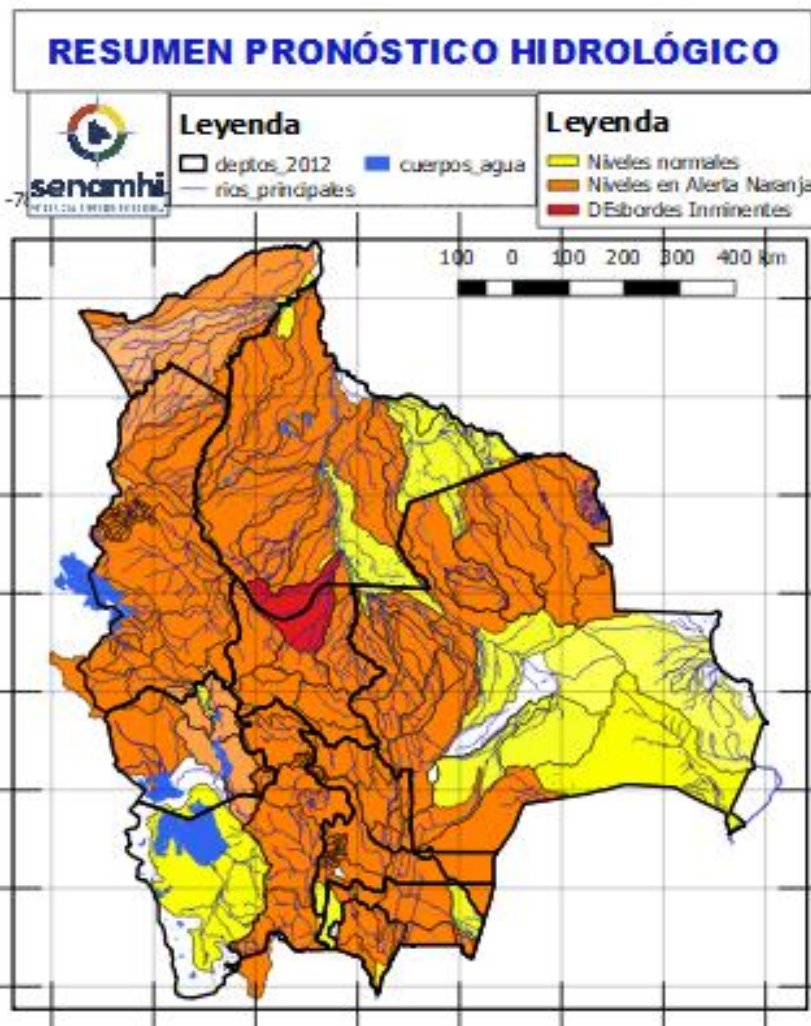

| 19 al 21, 25 al 27, 28 febrero al 03, 03 al 05 MARZO | | Ascensos Progresivos de cuidado |
|--|------------------------|---------------------------------|
| PANDO | | |
| RIO | MUNICIPIO | |
| Beni | Peña Amarilla | |
| | Fortaleza | |
| | Blanca Flor | |
| | Gonzalo Moreno | |
| | Riberalta | |
| | Cachuela Esperanza | |
| | Y poblaciones cercanas | |

HUMEDAD ACTUAL EN EL SUELO

Descarga correspondiente al 14-02-2025

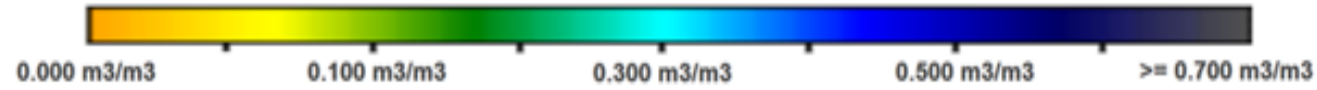

SUPERFICIAL

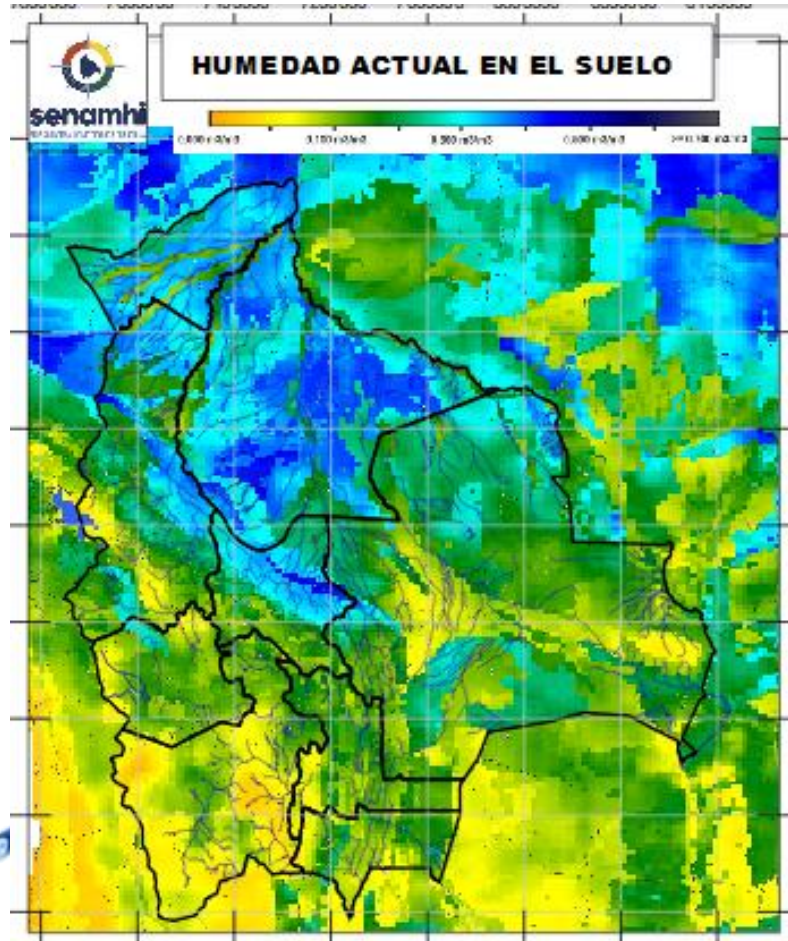

RADICULAR

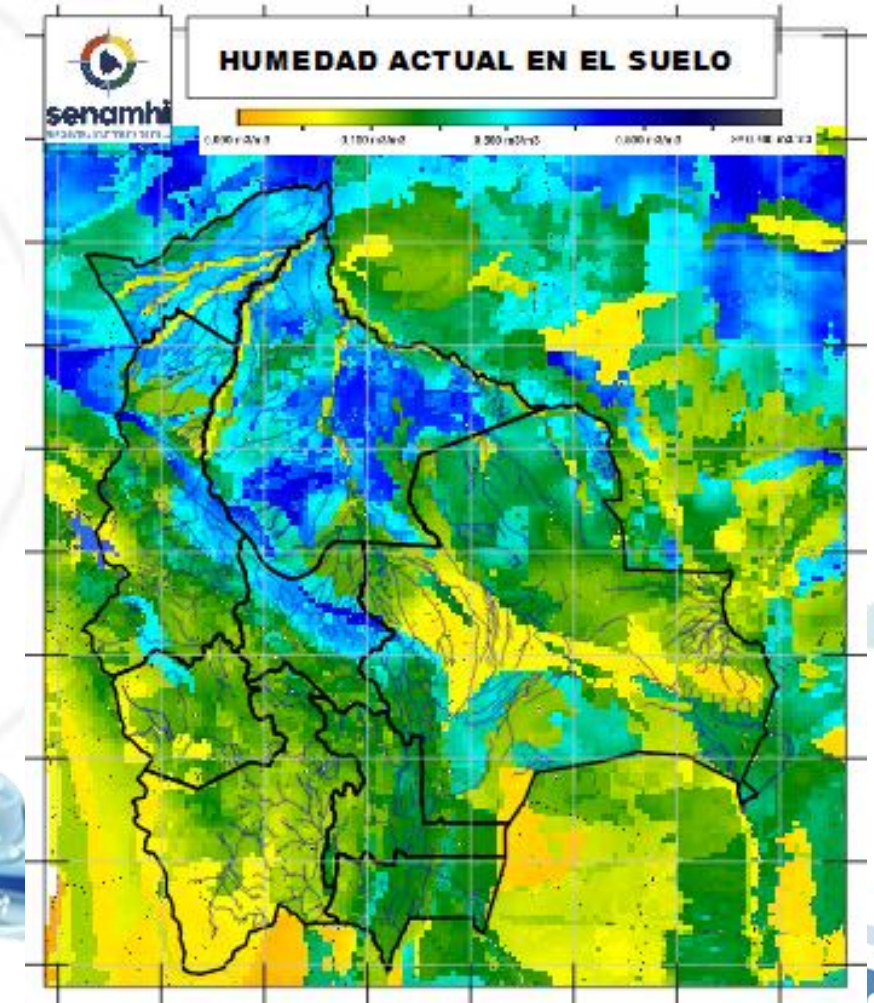

SUPERFICIAL: A 5 centímetros de profundidad del suelo
RADICULAR: A 1 metro de profundidad del suelo

Senamhi, Miércoles 19 de febrero de 2025