

Ministerio de Medio Ambiente y Agua  
Servicio Nacional de Meteorología e Hidrología  
Dirección de Hidrología  
SENAMHI - BOLIVIA

# **RESUMEN** **BOLETÍN DE PRONÓSTICO HIDROLÓGICO**



**DEL 25 FEBRERO AL 10 MARZO DE 2025**

**Unidad de Análisis y Pronósticos Hidrológicos**

***Senamhi, Martes 25 de febrero de 2025***



Probables Ascensos : 25 al 28, 28/02 al 01, 01 al 04, 05 al 10/03/2025

Estado Normal

Estado de Alerta

Estado de Inundación

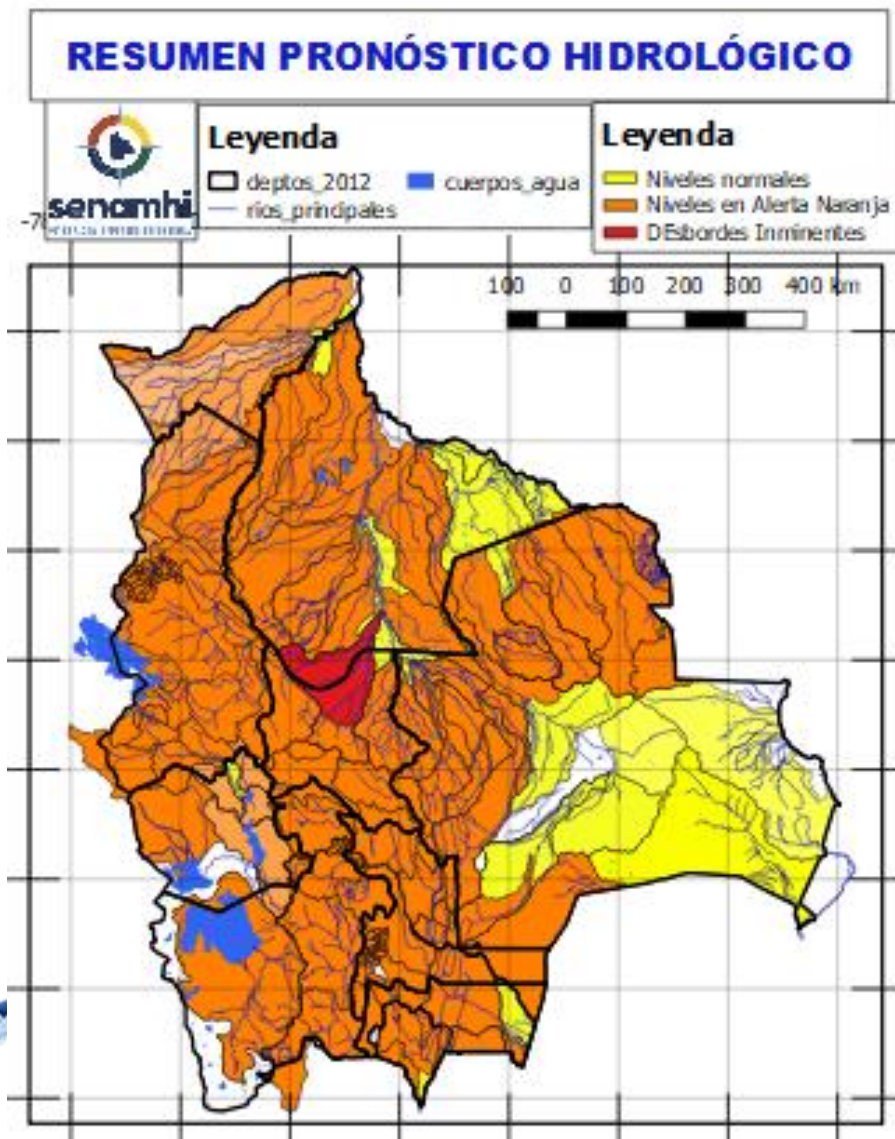

- Ascensos del 25 al 28, 28 febrero al 01, 01 al 05, 05 al 10 marzo en: Santa Cruz, Cochabamba, La Paz, Pando, Beni, el desarrollo se encuentra en las que siguen.
- Ascensos del 26 al 28/02, 01 al 03, 03 al 08, 08 al 10 marzo en: Tarija, Chuquisaca, Potosí, Oruro y La Paz Altiplano el desarrollo se encuentra en las que siguen.

**NOTA:**

- **Cualquier cambio se dará a conocer en el tiempo más prudente posible.**
- La delimitación es a nivel de Sub-Cuencas

Probables Ascensos: 26 al 28/02, 01 al 03, 03 al 08, 08 al 10/03/2025

Estado Normal      Estado de Alerta      Estado de Inundación

26 al 28 febrero, 01 al 03, 03 al 08, 08 al 10 MARZO		Ascensos cerca a los niveles de seguridad
<b>TARIJA</b>		
RIO	MUNICIPIO	
Guadalquivir (y afluentes secundarios)	San Mateo	
	Monte Sur	
	Tucumilla	
	Lazaredo	
	Cachimayu	
Sola	Obrajes, Temporal y zonas cercanas	
	San andrés de Sola y poblados cercanos	
Quebrada del Monte	Zona Vibora Negra y poblaciones cercanas	
26 al 28 febrero, 01 al 03, 03 al 08, 08 al 10 MARZO		Ascensos cerca a los niveles de seguridad
<b>TARIJA</b>		
RIO	MUNICIPIO	
Bermejo y afluentes secundarios	Aguas Blancas	
	<b>Bermejo</b>	
	Paional	
	<b>Entre Ríos</b>	
	<b>Salinas</b>	
	Loma Alta	
	Cañitas	
	Emborozu	
	La Mamora	
	Padcaya	
	Yacuiba	
	y Comunidades cercanas	
	Salinas	Poblados cercanos

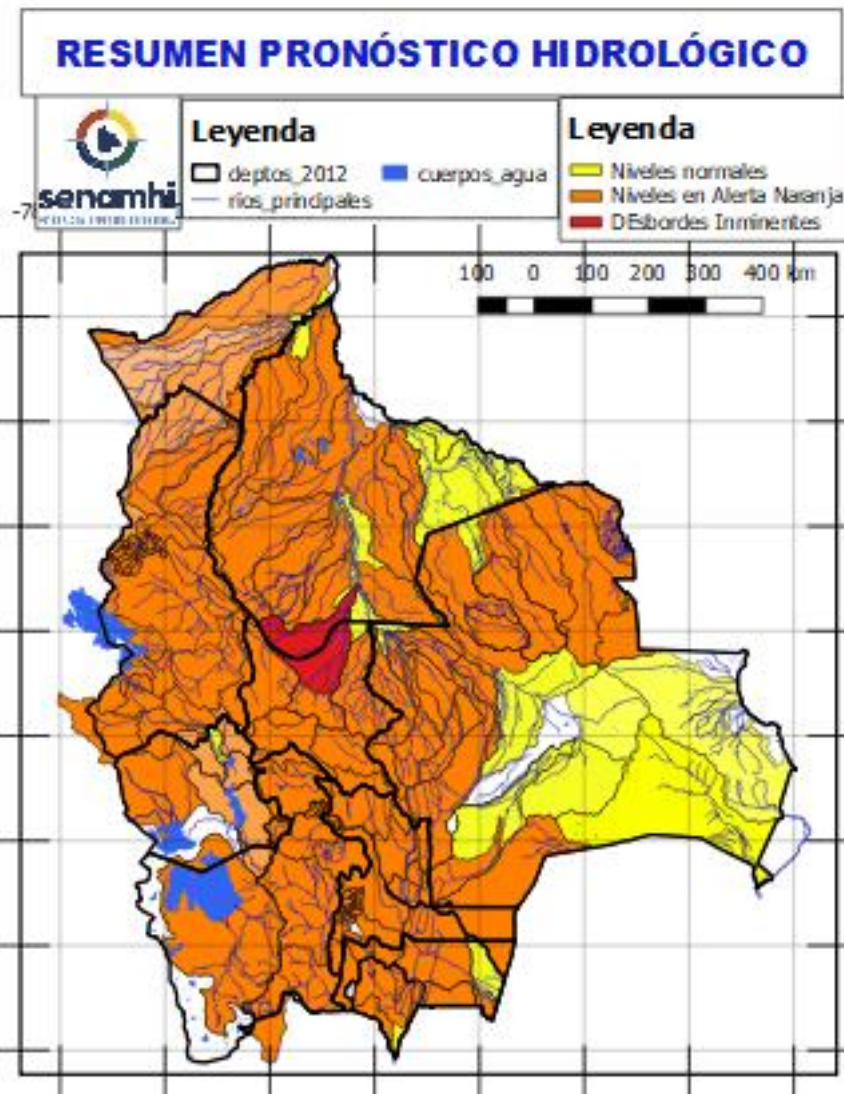

26 al 28 febrero, 01 al 03, 03 al 08, 08 al 10 MARZO		Obs.
<b>TARIJA</b>		
RIO	MUNICIPIO	Ascensos cerca de los niveles de seguridad
San Juan del Oro	El Molino	
	Yunchará	
	y Comunidades cercanas	
26 al 28 febrero, 01 al 03, 03 al 08, 08 al 10 MARZO		
<b>TARIJA</b>		
RIO	MUNICIPIO	
Pilaya	San Josesito	
	y comunidades cercanas	
26 al 28 febrero, 01 al 03, 03 al 08, 08 al 10 MARZO		
Pilcomayo	Puente Aruma	
	Villa Montes	
	Puesto Uno	
	Yacuiba	
	Ibibobo	
	La Esmeralda	
	La Victoria	
y Comunidades cercanas		

Probables Ascensos: 26 al 28/02, 01 al 03, 03 al 08, 08 al 10 /03/2025

26 al 28 febrero, 01 al 03, 03 al 08, 08 al 10 MARZO		Ascensos de cuidado
CHUQUISACA		
RIO	MUNICIPIO	
Chinimayu	Palca Grande	
	Cueva Pampa	
	Camargo	
Comunidades cercanas		
Achuma	Villa Abecia	
	y poblados cercanos	
26 al 28 febrero, 01 al 03, 03 al 08, 08 al 10 MARZO		Ascensos Repentinos de cuidado
CHUQUISACA		
RIO	MUNICIPIO	
Quirpirchaca	Sucre	
	y poblados cercanos	
Chico	Chuqui Chuqui	
	Poblaciones cercanas	
Ravelo	Ravelo	
	y comunidades cercanas	
Potolo	Potolo	
	y comunidades cercanas	
Cachimayu	Chaunaca	
	y comunidades cercanas	
26 al 28 febrero, 01 al 03, 03 al 08, 08 al 10 MARZO		Ascensos repentinos de cuidado
Tomina	Tomina	
	Comunidades cercanas	
Azero	El Villar	
	Comunidades cercanas	
Pescado	Villa Serrano	
	Comunidades cercanas	
Zudañez	Zudañez	
	y comunidades cercanas	

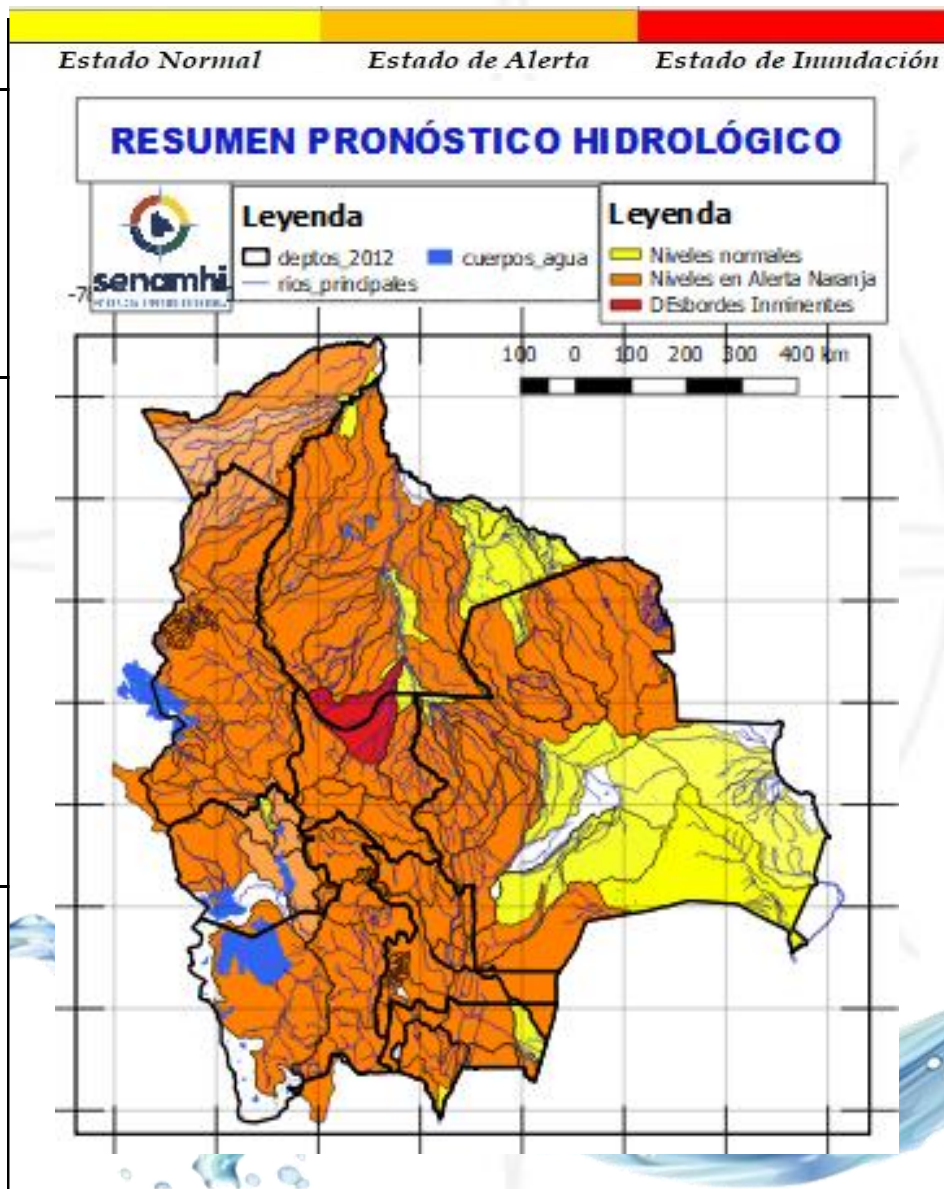

26 al 28 febrero, 01 al 03, 03 al 08, 08 al 10 MARZO		Ascensos de cuidado
CHUQUISACA		
RIO	MUNICIPIO	
Pilcomayo	Azurduy	
	Yamparaez	
	San Lucas	
	Talula	
	Viña Quemada	
y comunidades cercanas		
26 al 28 febrero, 01 al 03, 03 al 08, 08 al 10 MARZO		Ascensos repentinos de cuidado
CHUQUISACA		
RIO	MUNICIPIO	
Parapetí	Azurduy	
	San Pablo de Huacareta	
	Monteagudo	
y comunidades cercanas		
Cuevo	Cuevo	
	y comunidades cercanas	
26 al 28 febrero, 01 al 03, 03 al 08, 08 al 10 MARZO		Ascensos
CHUQUISACA		
RIO	MUNICIPIO	
Machareti	Machareti	
	y comunidades cercanas	
Huacaya	Huacaya	
	y poblados cercanos	

Probables Ascensos : 21 al 23, 25 al 28, 01 al 05/03/2025

28 febrero al 03, 03 al 07 MARZO		Ascensos repentinos de ciudadano
POTOSÍ		
RIO	MUNICIPIO	
Chayanta	Yusfaya	
	Chayanta	
	y Comunidades cercanas	
San Pedro	Paucachi	
	San Pedro	
	y Comunidades cercanas	
Athata	Catavi	
Pacoma	Pocoata	
	y Comunidades cercanas	
28 febrero al 03, 03 al 07 MARZO		Ascensos repentinos de ciudadano
POTOSÍ		
RIO	MUNICIPIO	
Potolo	Potolo	
	y Comunidades cercanas	
Ravelo	Ravelo	
	y poblaciones aguas arriba	
Alto Pilcomayo	Tinguipaya	
	Tacobamba	
	Tarapaya	
	Yocalla	
	y Comunidades cercanas	
Mataca	Betanzos	
	y poblados cercanos	

Estado Normal      Estado de Alerta      Estado de Inundación

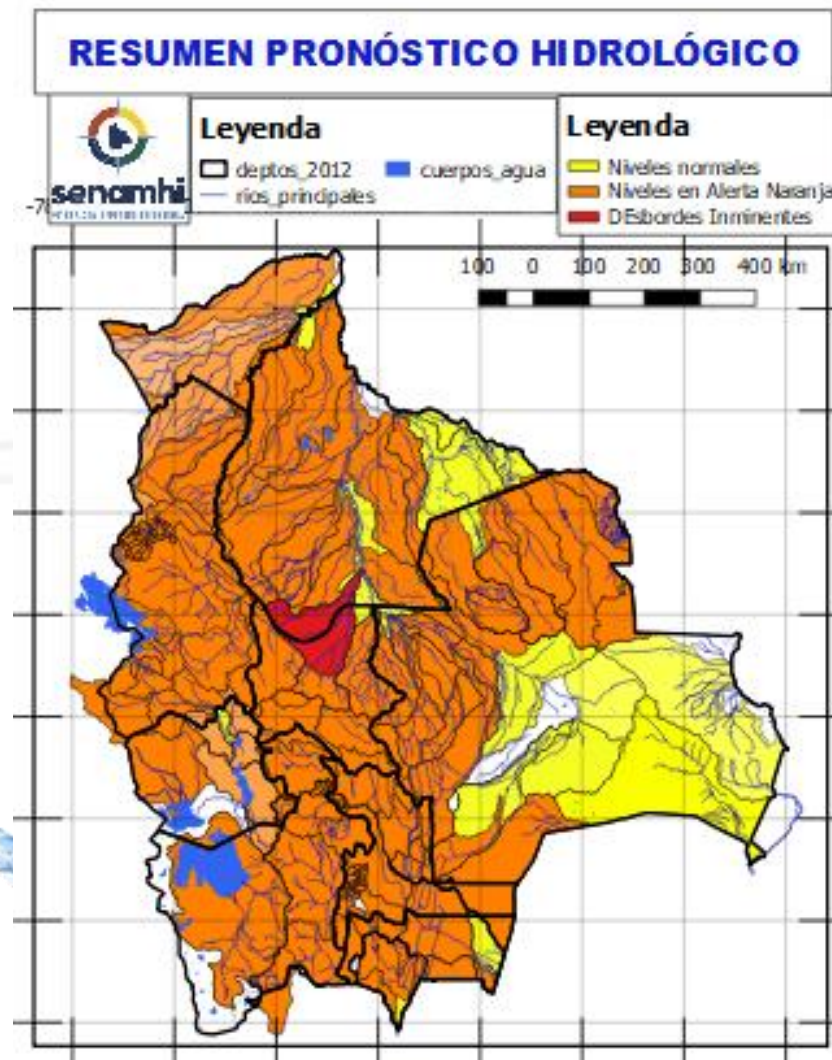

01 al 03, 03 al 08, 08 al 10 MARZO		Ascensos repentinos de ciudadano
POTOSÍ		
RIO	MUNICIPIO	
Río Yura	Challa Pampa	
	Yura	
	Supo Supo	
	y Comunidades cercanas	
Vitichi	Vitichi	
	y poblados cercanos	
Tumúsla	Tumúsla	
	Ketacochi	
	Toropalca	
	Checochi	
	Comunidades cercanas	
Caiza	Caiza	
	y poblados cercanos	
Cotagaita	Atocha	
	Cotagaita	
	y comunidades cercanas	
Atocha	Comunidades cercanas	
01 al 03, 03 al 08, 08 al 10 MARZO		Ascensos repentinos de ciudadano
POTOSÍ		
RIO	MUNICIPIO	
Tupiza	San Vicente	
	Oploca	
	Tupiza	
	y distritos cercanos	
Quebrada San Antonio	Distritos cercanos	
Quebrada Remedios	Distritos cercanos	

Estado Normal      Estado de Alerta      Estado de Inundación

01 al 03, 04 al 07 MARZO	
SANTA CRUZ	
RIO	MUNICIPIO
Pirafí	Bermejo
	La Angostura
	La Bélgica
	Santa Cruz de la Sierra
	Puente Urubó
	Samaipata
	La Guardia
	El Torno
	Porongo
	Warnes
	Montero
	San Pedro
	Santa Rosa del Sara
	Cuatro Ojos
San Juan del Pirafí	
Y Comunidades cercanas	
Callejas	Poblaciones cercanas
Pantano	Poblaciones cercanas
01 al 03, 04 al 07 MARZO	
SANTA CRUZ	
RIO	MUNICIPIO
Grande	Abapó
	Juntas
	Cabezas
Grande	Pailón
	El Carmen
	Cuatro Cañadas
	Okinawa
	San Julian
	Y poblaciones cercanas

Ascensos progresivos de cuidado

Ascensos progresivos de cuidado

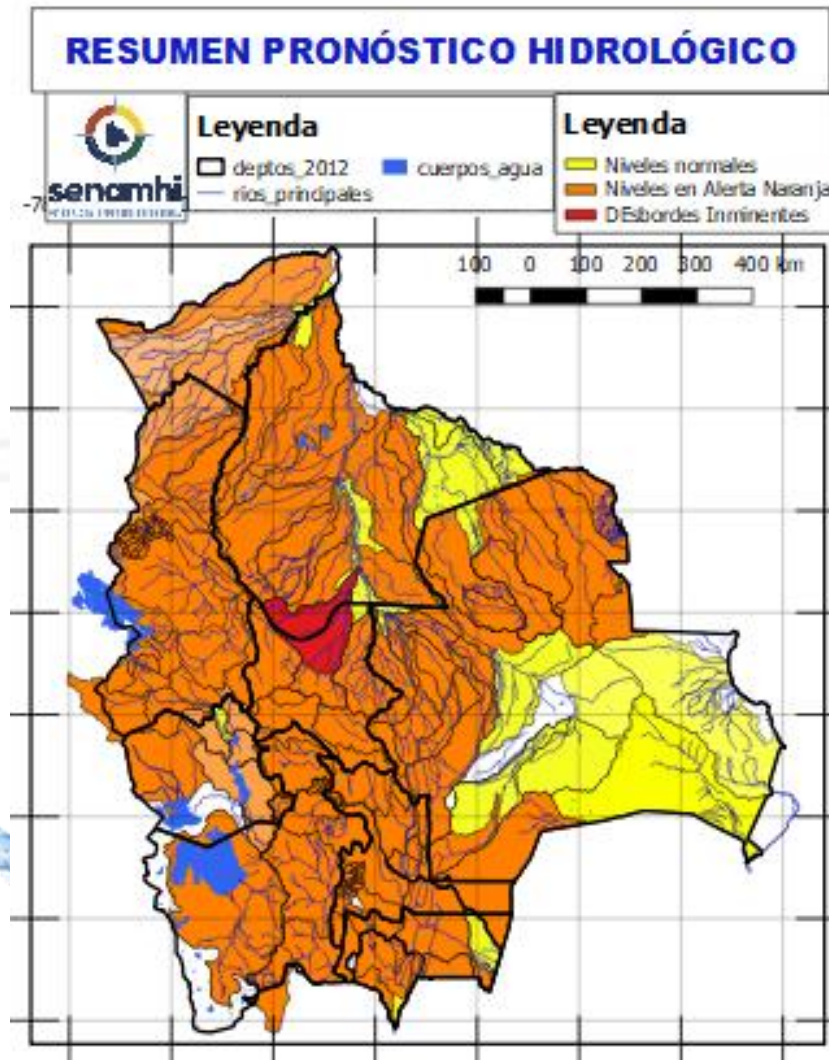

01 al 03, 04 al 07 MARZO		Obs.
SANTA CRUZ		Ascensos progresivos de cuidado
RIO	MUNICIPIO	
Ichilo	San Juan Campo Victoria	
	Yuracare Mojeño	
	San Germán	
	Avaróa Molle	
	Villa Rosario	
	Barranca General Román	
Y Comunidades cercanas		
Yapacaní	Los Pozos	
	Carumá	
	Mairana	
	Quirusillas	
	Trigal	
	Yapacani-Disperso	
	Pampa Grande	
San Juan de Yapacaní		
Y Comunidades cercanas		
Surutu	Buena Vista	
	San Carlos	
	Y Comunidades cercanas	



## Probables Ascensos: 27/02 al 01/03/2025

27 febrero al 01 MARZO		Ascensos
SANTA CRUZ		
RIO	MUNICIPIO	
Pirai	Santa Rosa del Sara	
	Santa Cruz de la Sierra	
	Samaipata	
	La Guardia	
	El Torno	
	Porongo	
	Warnes	
	Montero	
	San Pedro	
	Cuatro Ojos	
Angostura		
San Juan del Pirai		
Y Comunidades cercanas		
Mizque	Comarapa	
	Saipina	
	Y Comunidades cercanas	
27 febrero al 01 MARZO		Ascensos
RIO	MUNICIPIO	
San Pablo	Nueva Ascención	
	San Pablo	
	Y Comunidades cercanas	
27 febrero al 01 MARZO		Ascensos
SANTA CRUZ		
RIO	MUNICIPIO	
Grande	Abapó	
	Juntas	
	Cabezas	
27 febrero al 01 MARZO		
Grande	Pailón	
	Cuatro Cañadas	
	Okinawa	
	San Julian	
	Y poblaciones cercanas	

Estado Normal      Estado de Alerta      Estado de Inundación

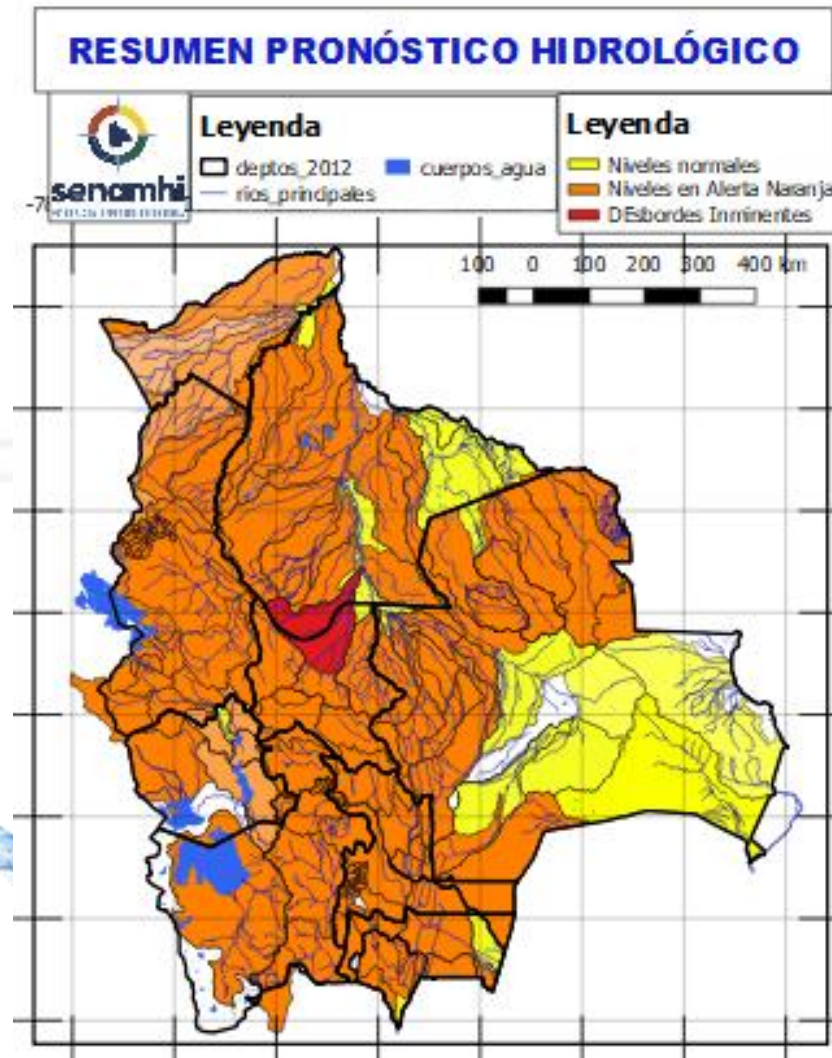

27 febrero al 01 MARZO		Obs.
SANTA CRUZ		
RIO	MUNICIPIO	
Ichilo	San Juan Campo Victoria	Ascensos
	Yuracare Mojeño	
	San Germán	
	Avaróa Molle	
	Villa Rosario	
	Barranca General Román	
Y Comunidades cercanas		
Yapacaní	Los Pozos	
	Carumá	
	Yuras	
	Marabol	
	Mairana	
	Quirusillas	
	Trigal	
	Yapacani-Disperso	
	Pampa Grande	
	Yapacani	
San Juan de Yapacaní		
Yapacaní disperso		
Y Comunidades cercanas		
Surutu	Buena Vista	
	San Carlos	
	Y Comunidades cercanas	

# RESUMEN DEL BOLETÍN DE PRONÓSTICO HIDROLÓGICO

## Probables Ascensos: 25 al 28/02, 01 al 03, 05 al 07/03/2025



SANTA CRUZ	
25 al 28 febrero, 01 al 03, 05 al 07 MARZO	
RIO	MUNICIPIO
Sapocó	Concepción
	Limoncito
	San Andrés
	El Porvenir
	Y Comunidades cercanas
Uruguayito	Monte Olivo
	Santa Rita
	San Miguelito de La Cruz
	Estancia Uruguayito y poblaciones cercanas
Blanco	Concepción
	Urubicha
	San Javier
	y poblaciones cercanas
Paraguá	San Ignacio de Velásco
	Embalse Guapomó
	Y Comunidades cercanas
San Martín	San Martín
	Embalse Sapocó
	Y Comunidades cercanas
Itenez Norte	Poblaciones cercanas
Itenez Sur	Poblaciones cercanas

Ascensos progresivos de Cuidado

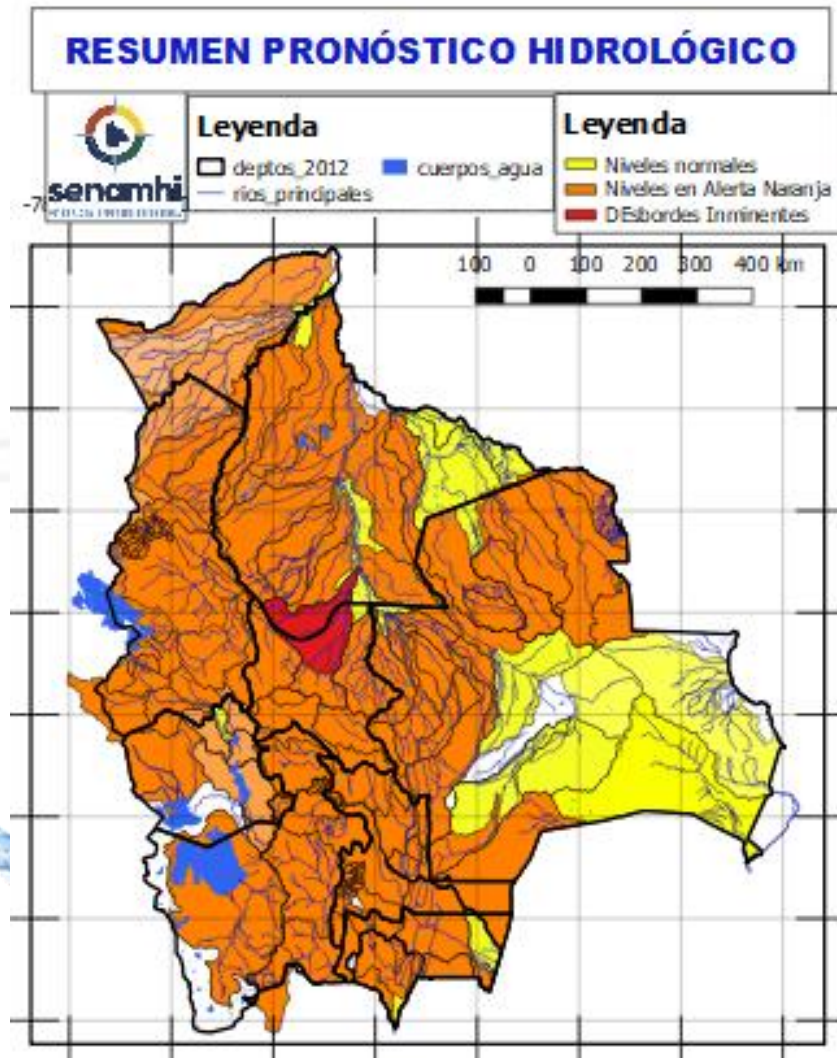

27 febrero al 01, 01 al 03, 04 al 07 MARZO	
SANTA CRUZ	
RIO	MUNICIPIO
Parapeti	Camiri
	Cuevo
	cuenca baja
	Y Comunidades cercanas
SANTA CRUZ	
27 febrero al 01, 01 al 04 MARZO	
RIO	MUNICIPIO
Curichi Grande	Candelaria
	San Fernando
	San Matias
	Y Comunidades cercanas
Cáceres	Puerto Suarez
	Puerto Quijarro
	Corumba
	Y Comunidades cercanas
Tucabaca	Roboré
	El Carmen Rivero Torrez
	Y Comunidades cercanas
San Miguel	Poblaciones cercanas

Ascensos progresivos

Ascensos



# RESUMEN DEL BOLETÍN DE PRONÓSTICO HIDROLÓGICO

## Probables Ascensos : 27/02 al 01, 01 al 03, 04 al 10/03/2025

27 febrero al 01, 01 al 03, 04 al 10 MARZO		Obs.
BENI		Ascensos progresivos de cuidado
RIO	MUNICIPIO	
Sécore	Comunidades cercanas	
Isiboro	Gundonovia	
	Y Comunidades cercanas	
Tijamuchi	San Lorenzo de Moxos	
	Y Comunidades cercanas	
Apere	El Perú	
	San Borjita	
San Pablo	Y Comunidades cercanas	
	San Pablo	
27 febrero al 01, 01 al 03, 04 al 10 MARZO		Ascensos
Ibaré	Puerto Almacén Y Comunidades cercanas	
27 febrero al 01, 01 al 03, 04 al 10 MARZO		Ascensos progresivos de cuidado
BENI		
RIO	MUNICIPIO	
Hondo	Carretera Yucumo-Rurrenabaque	
	Y Comunidades cercanas	
Maniqui	San Borja	
	Cosincho	
Rápulo	Y Comunidades cercanas	
	Cosincho	
Yacuma	La Embocada, La Cruz	
	Comunidades cercanas	
Yacuma	Santa Ana de Yacuma	
	Santa Rosa de Yacuma	
	Y Comunidades cercanas	
27 febrero al 01, 01 al 03, 04 al 10 MARZO		Ascensos progresivos de cuidado
Mamoré	Loreto	
	Camiaco	
	Puerto Varador	
	Puerto GERALDA	
	Trinidad	
	San Javier	
27 febrero al 01, 01 al 03, 04 al 10 MARZO		Ascensos progresivos de cuidado
Mamoré	Puerto Siles	
	Guayaramerin	
	Y Comunidades cercanas	

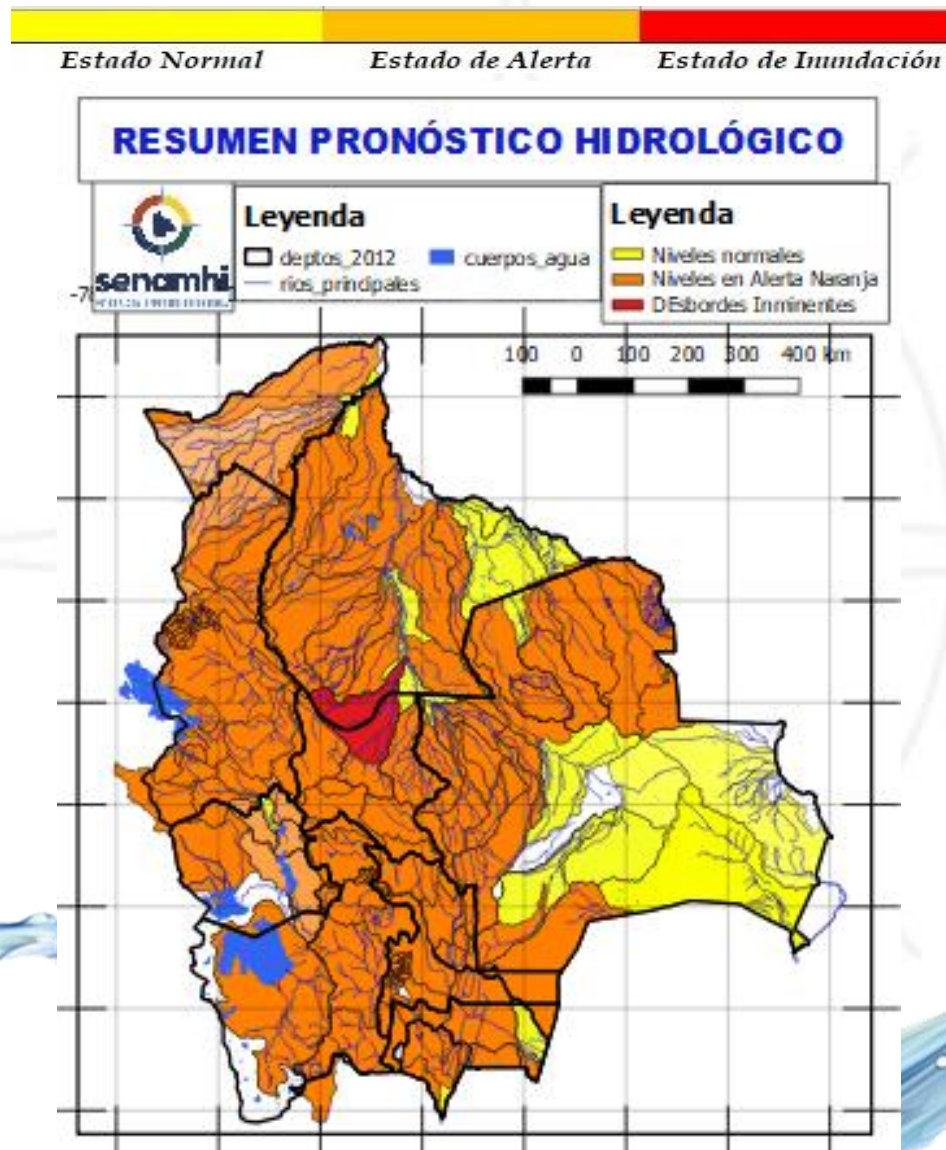

27 febrero al 01, 01 al 03, 04 al 10 MARZO		Ascensos progresivos
BENI		
RIO	MUNICIPIO	
Machupo	San Ramón	
	San Joaquín	
	Y Comunidades cercanas	
Blanco	Bella Vista	
	Y Comunidades cercanas	
Iténez	San Juan de Pueto Ustaréz	
	Y Comunidades cercanas	
Itonama	Puerto la Garita	
	Magdalena	
	Camino de acceso	
	Y Comunidades cercanas	
25 al 28 febrero, 01 al 04, 04 al 08 MARZO		Ascensos progresivos de cuidado
BENI		
RIO	MUNICIPIO	
Beni	Rurrenabaque	
	San Buenaventura	
28 febrero al 03, 04 al 10 MARZO		
Beni	Peña Amarilla	
	Riberalta	
	Cachuela Esperanza	
	Y Comunidades cercanas	

Probables Ascensos: 26/02 al 01, 01 al 04, 04 al 07, 08 al 10/03/2025

Estado Normal      Estado de Alerta      Estado de Inundación

26 febrero al 01, 01 al 04, 04 al 07, 08 al 10 MARZO		Ascensos progresivos de cuidado
COCHABAMBA		
RIO	MUNICIPIO	
Venticuatro	Nueva Alianza	
	Villa Jordán	
	Y Comunidades cercanas	
Chipiriri	Puerto san Francisco	
	Y Comunidades cercanas	
Eterazama	San Miguel de Isiboro	
	Y Comunidades cercanas	
Ichóa	Ichóa	
	San Ramoncito	
Isiboro	Y Comunidades cercanas	
	San Ignacio	
	Gundonovia	
	San Miguelito de Isiboro	
	Puerto san Francisco	
COCHABAMBA		Ascensos de cuidado
26 febrero al 01, 01 al 04, 04 al 07, 08 al 10 MARZO		
RIO	MUNICIPIO	
Chapare	Villa Tunari	
	Chocolatal, Cristal Mayu	
	Paractí	
	Y Comunidades cercanas	
Jatun Mayu	Poblaciones cercanas	
Palca Mayu	Tablas Monte	
	Maica Monte	
Santa Elena	Y Comunidades cercanas	
Juntas Corani	Poblaciones cercanas	
	Chocolatal, Cristal Mayu	
Poblaciones cercanas		

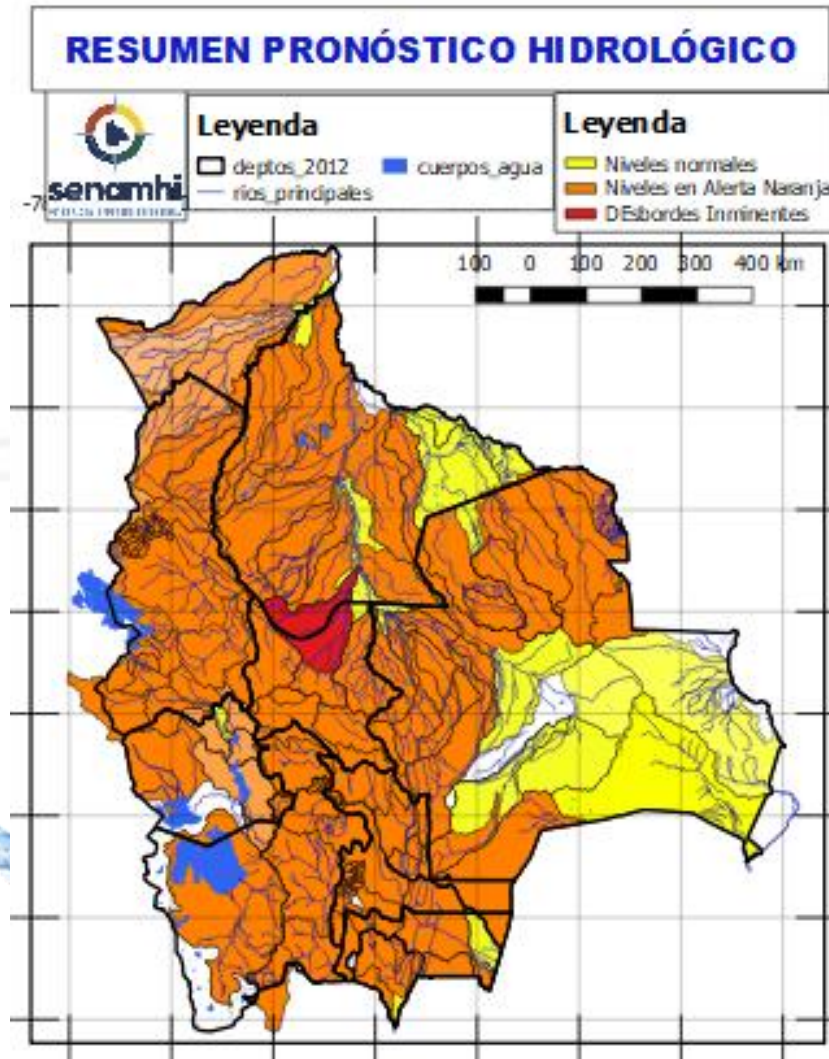

26 febrero al 01, 01 al 04, 04 al 07, 08 al 10 MARZO		
COCHABAMBA		
RIO	MUNICIPIO	Obs.
Chimoré	Chimoré	Ascensos repentinos de cuidado
	Ayopaya	
	Puerto Aurora	
Ivirgarzama	Ivirgarzama	
	Y Comunidades cercanas	
Magareño	Ivirgarzama	
Sajta	Comunidades cercanas	
Ichilo	Puerto Villarroel	
	Puerto Grethel	
	Entre Rios, Bulu Bulu	
	Y Comunidades cercanas	



Probables Ascensos: 26/02 al 01, 01 al 04, 04 al 07, 08 al 10/03/2025

Estado Normal      Estado de Alerta      Estado de Inundación

**26 febrero al 01, 01 al 04, 04 al 07, 08 al 10 MARZO**  
**COCHABAMBA**

RIO	MUNICIPIO	Obs.
Rocha y afluentes secundarios	Sacaba	Ascensos Repentinos de cuidado
	Colcapirua	
	Tiquipaya	
	Vinto	
	Quillacollo Y poblados cercanos	
Taquiña	Tiquipaya	Ascensos Repentinos de cuidado
	Y zonas cercanas	

**26 febrero al 01, 01 al 04, 04 al 07, 08 al 10 MARZO**  
**COCHABAMBA**

RIO	MUNICIPIO	Obs.	
Caine	Sacabamba	Ascensos Repentinos de cuidado	
	Vila Vila		
	San Vicente		
	Y poblaciones cercanas		
Tapacari	Capinota		Ascensos Repentinos de cuidado
	Y Comunidades cercanas		
Arque	Arque		Ascensos Repentinos de cuidado
	Bolivar		
	Capinota		
Sichez	Cliza		Ascensos Repentinos de cuidado
	y poblaciones cercanas		
Chaky Mayu	Arbieto	Ascensos Repentinos de cuidado	
	Y Comunidades cercanas		

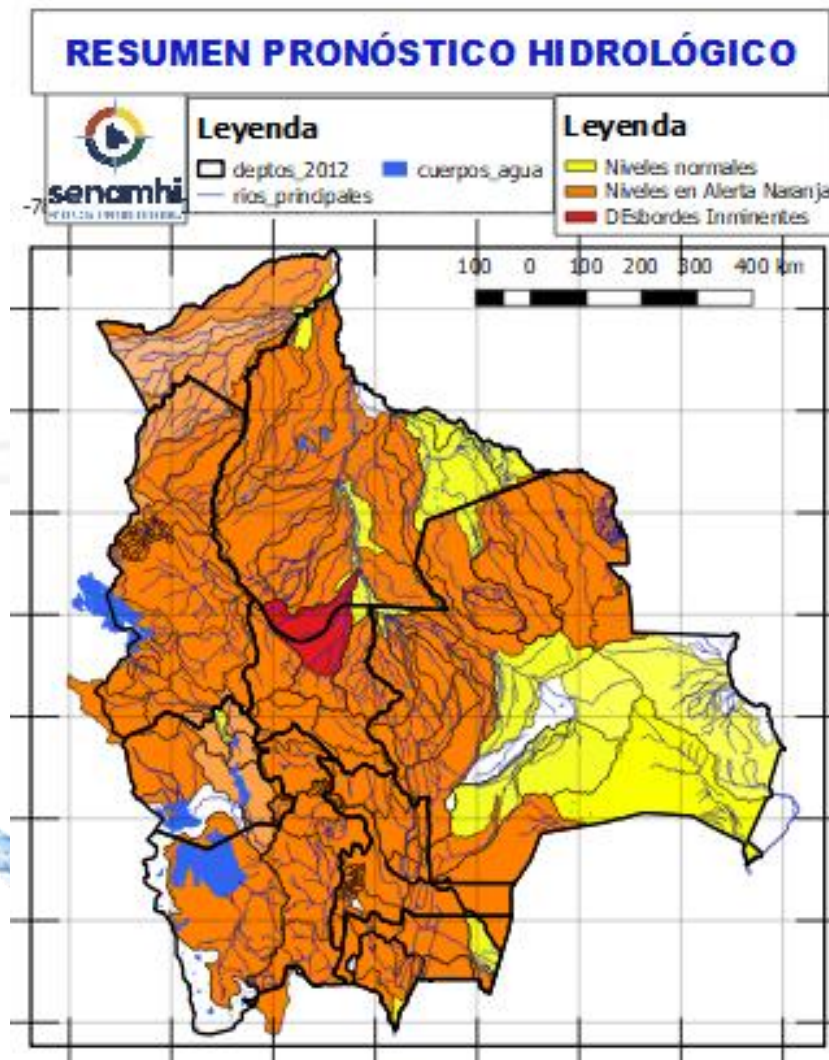

**26 febrero al 01, 01 al 04, 04 al 07, 08 al 10 MARZO**  
**COCHABAMBA**

RIO	MUNICIPIO	Obs.
Mizque y afluentes secundarios	Pojo	Ascensos de cuidado
	Totora	
	Comarapa	
	Pocona	
	Vila Vila	
	Aiquile	
	Cuenca Baja Y Comunidades cercanas	

## Probables Ascensos : 25 al 28/02, 01 al 04, 04 al 08/03/2025

25 al 28 febrero, 01 al 04, 04 al 08 MARZO

LA PAZ	
RIO	MUNICIPIO
Cotacages	Sequerancho
	<b>Inquisivi</b>
	<b>Quime</b>
	Independencia
	Cimarrón
	y comunidades cercanas

25 al 28 febrero, 01 al 04, 04 al 08 MARZO

Boopi (y afluentes secundarios)	Palca
	La Asunta
	Chulumani
	Tamampaya
Zongo	Cahua
	Zongo
Unduavi	y comunidades cercanas
Taquesi	y comunidades cercanas
Tamampaya	y comunidades cercanas
Solacama	Santiago Tocaróni
	Chulumani
	y comunidades cercanas
Yara	Comunidades cercanas
Coroico (y afluentes secundarios)	Coroico
	Caranavi
	Santa Rita de Buenos Aires
	y comunidades cercanas

26 al 27, 01 al 04, 05 al 06 MARZO

Luribay	Luribay
	y comunidades cercanas
Miguillas	y comunidades cercanas
Unduavi	y comunidades cercanas
Ichato	Inquisivi
	y comunidades cercanas
Solacama	Santiago Tocaróni
	Chulumani
	y comunidades cercanas

Ascensos de cuidado

Ascensos de cuidado

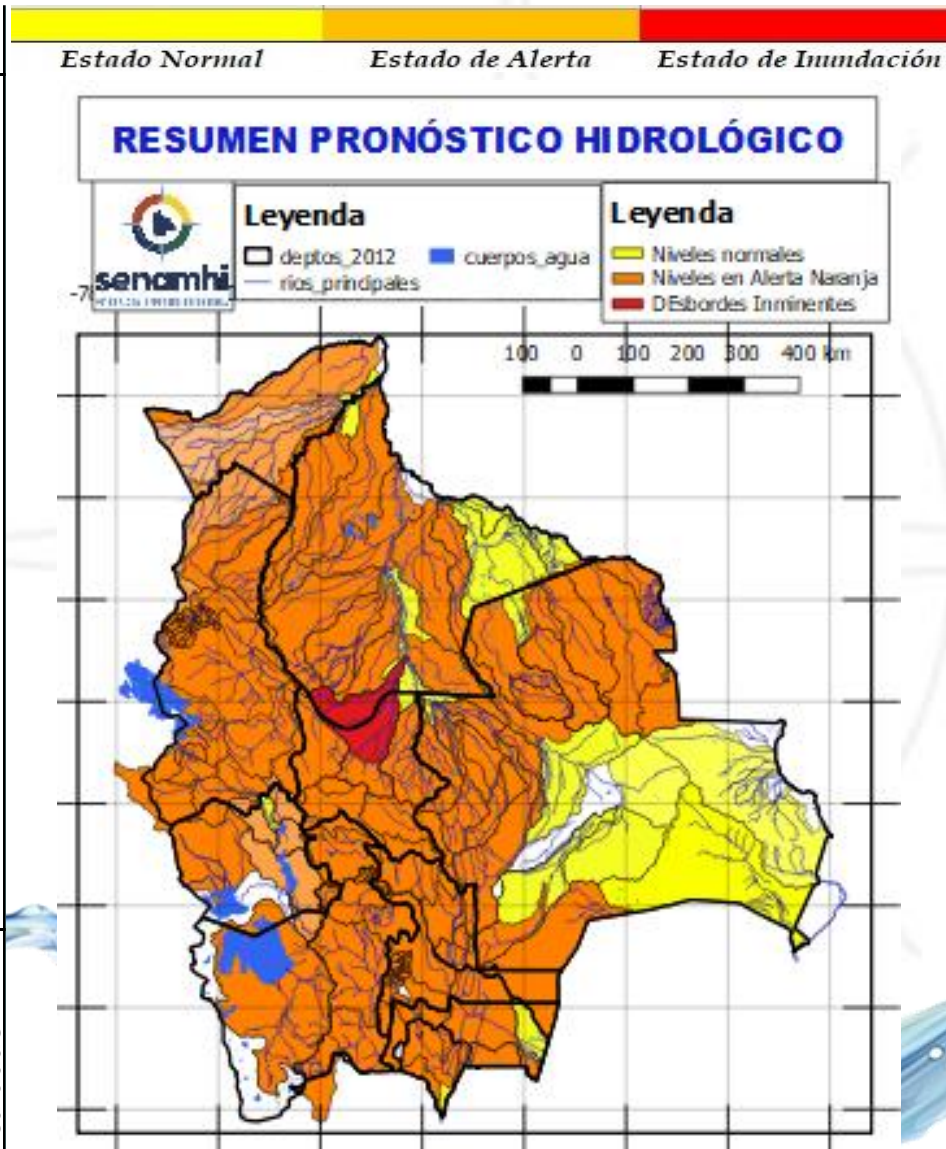

25 al 28 febrero, 01 al 04, 04 al 08 MARZO

LA PAZ	
RIO	MUNICIPIO
Piquendo	Alto Beni
	y poblaciones cercanas
Quiquibey	Quiquibey
	y poblaciones cercanas
Hondo	Carretera Ixiamas-San Buenaventura
	Covendo
Alto beni y afluentes secundarios	Palos Blancos
	Sapecho
	Pacollo
	Cedro Mayo
	y comunidades cercanas
Mapiri (y afluentes secundarios)	Apolo
	Camata
	Aten
	Sorata
	Chuma
	Comabaya
	Quiabaya
	Guanay
	Angosto Quercano
	Santa Rosa de Mapiri
	Mapiri
	y poblaciones cercanas
	Tipuani (y afluentes secundarios)
Cangallí	
Chima	
Bartolo	
y comunidades cercanas	
Kaka	Mayaya
	Teoponte
	El Triunfo
	y comunidades cercanas
Tuichi	Pelechuco
	Comunidades cercanas
	Cuenca entera

Ascensos de cuidado

# RESUMEN DEL BOLETÍN DE PRONÓSTICO HIDROLÓGICO

## Probables Ascensos: 25/02 al 03, 04 al 10/03/2025

26 al 28 febrero, 01 al 05, 06 al 08 MARZO	
LA PAZ	
RIO	MUNICIPIO
Irpavi	Irpavi
	Aruntaya
	y comunidades cercanas
Achumani	Achumani y zonas aledañas
Chokeyapu	Plan Autopista y zonas Cuenca baja
Orkhøjahuira	Cuenca Alta y Baja
Huayña Jahuira	Avenida Costanera
Pasajahuira	Av. Los Sargentos Zona Sur
La Paz	La Paz Ciudad- Zona Sur
La Paz	Jupapina
	Unidad Educativa Jupapina
	Ananta
	Umamanta
	Mecapaca
	Palomar
	Huaricana
	Zona Zona
	Lurata
	Wichupampa
	Cairoma
	y poblaciones cercanas
	Jinchupalla
Achocalla	Llojeta
	Achocalla

Ascensos Cabeceras y aguas debajo de toda la cuenca

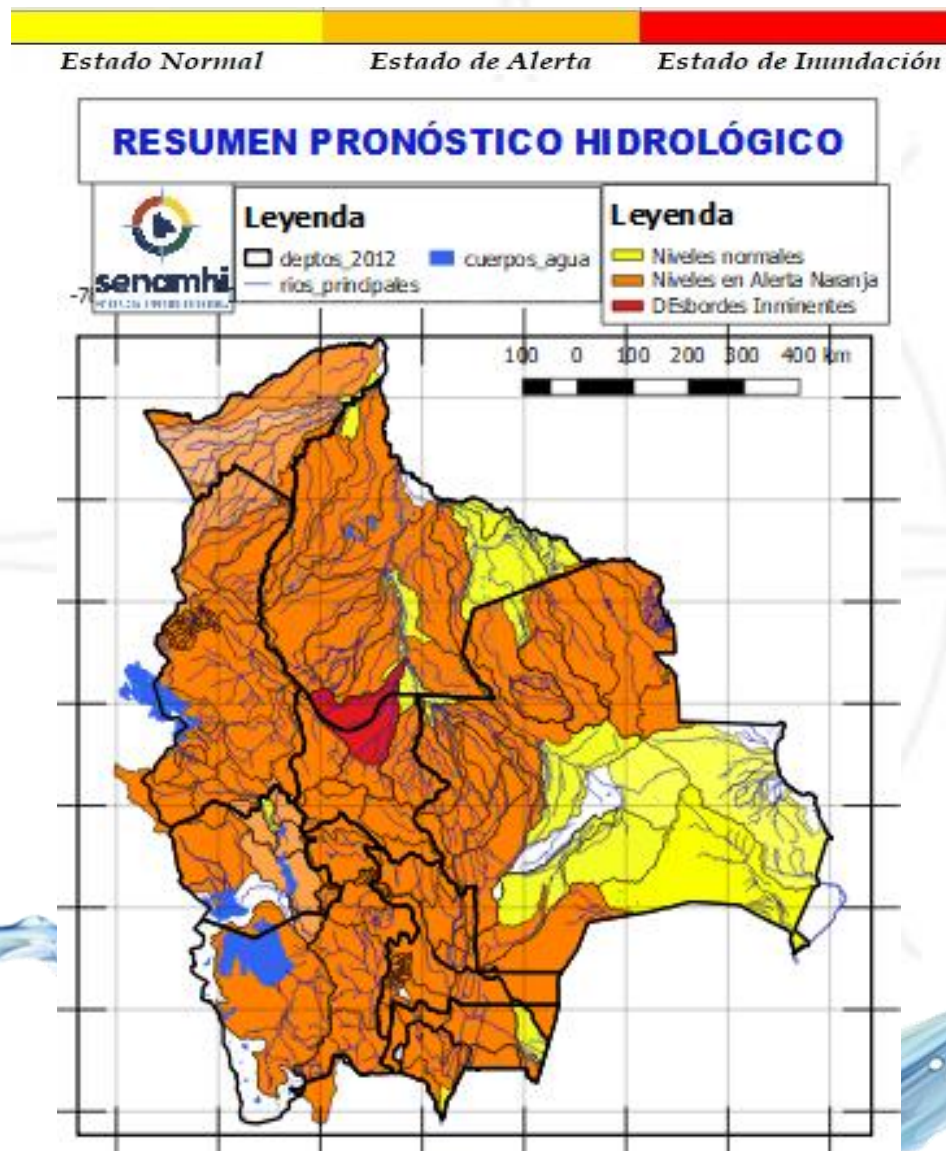

25 al 28 febrero, 01 al 04, 04 al 08 MARZO	
LA PAZ	
RIO	MUNICIPIO
Beni	San Buenaventura
	y poblaciones cercanas aguas arriba y abajo
28 febrero al 03, 04 al 10 MARZO	
LA PAZ	
RIO	MUNICIPIO
Toromonas	Comunidades cercanas
Madre de Dios	Chivé
	Comunidades cercanas
Manuripi	Poblaciones cercanas
Enatahua	Poblaciones cercanas
28 febrero al 03, 04 al 10 MARZO	
LA PAZ	
RIO	MUNICIPIO
Quendeque	Poblaciones cercanas
Tequeje	Ixiamas
Hondo ó Erasama	Apolo
	y comunidades cercanas
Cuñada	Carretera Ixiamas-San Buenaventura
	y poblaciones cercanas

Ascensos progresivos

Ascensos progresivos de cuidado

Ascensos progresivos de cuidado

# RESUMEN DEL BOLETÍN DE PRONÓSTICO HIDROLÓGICO

## Probables Ascensos: 26/02 al 03, 05 al 10/03/2025

26 al 28 febrero, 01 al 05, 06 al 08 MARZO		Ascensos repentinos
LA PAZ		
RIO	MUNICIPIO	
Suches	Escoma	
	Ulla Ulla	
	y comunidades cercanas	
26 al 28 febrero, 01 al 05, 06 al 08 MARZO		Ascensos progresivos de cuidado
LA PAZ		
RIO	MUNICIPIO	
Catari	Pucarani	
	Chojña Collo	
	Río Seco y poblaciones cercanas	
Keka Jahuirá	Achacachi	
	Sorata	
	y comunidades cercanas	
26 al 28 febrero, 01 al 05, 06 al 08 MARZO		Ascensos progresivos de cuidado
LA PAZ		
RIO	MUNICIPIO	
Desaguadero	San Andres de Machaca y comunidades cercanas	
	Jacha Jahuirá	
Khala Jahuirá	poblados cercanos	
Kheto	Sica sica	
Mauri	poblados cercanos	

Estado Normal      Estado de Alerta      Estado de Inundación

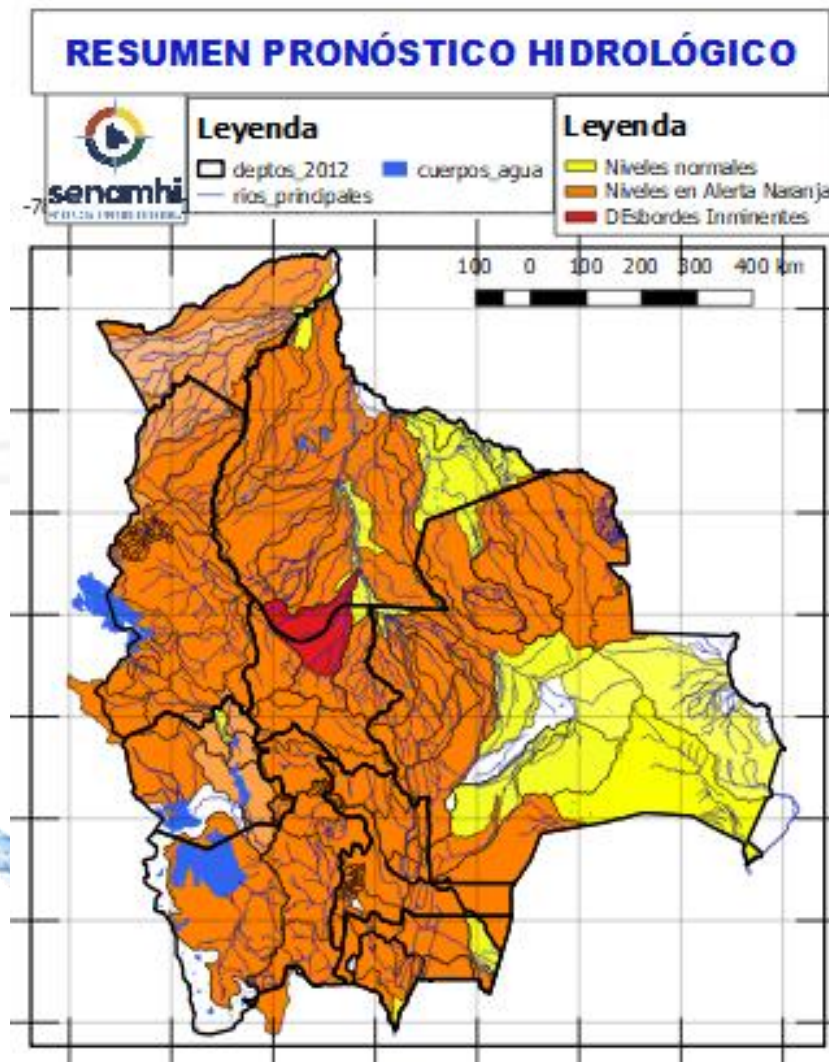

27 febrero al 03, 05 al 10 MARZO		Ascensos progresivos de cuidado
ORURO		
RIO	MUNICIPIO	
Aroma	Toledo y comunidades cercanas	
	Paria	
Huarina	Huarina	
Juchus Jahuirá	Puente Aroma y comunidades cercanas	
	Desaguadero	Puente Carasila y comunidades cercanas
27 febrero al 03, 05 al 10 MARZO		Ascensos Progresivos de cuidado
ORURO		
RIO	MUNICIPIO	
Lauca	Turco	
	Centro Berlín	
	y comunidades cercanas	

## Probables Ascensos : 28/02 al 03, 04 al 10/03/2025



28 febrero al 03, 04 al 10 MARZO		Ascensos Progresivos de cuidado
PANDO		
RIO	MUNICIPIO	
Acre	Cobija	Ascensos Progresivos de cuidado
	Y comunidades cercanas	
28 febrero al 03, 04 al 10 MARZO		
PANDO		
RIO	MUNICIPIO	
Tahuamanu	Porvenir	
	Filadelfia y poblaciones cercanas	
Madre de Dios	Chivé	
	El Sena y comunidades cercanas	
Manuripi	Y comunidades cercanas	
28 febrero al 03, 04 al 10 MARZO		Ascensos Progresivos de cuidado
Abuná	Comunidades cercanas	
Negro	Poblaciones cercanas	
Rapirrán	Comunidades cercanas	

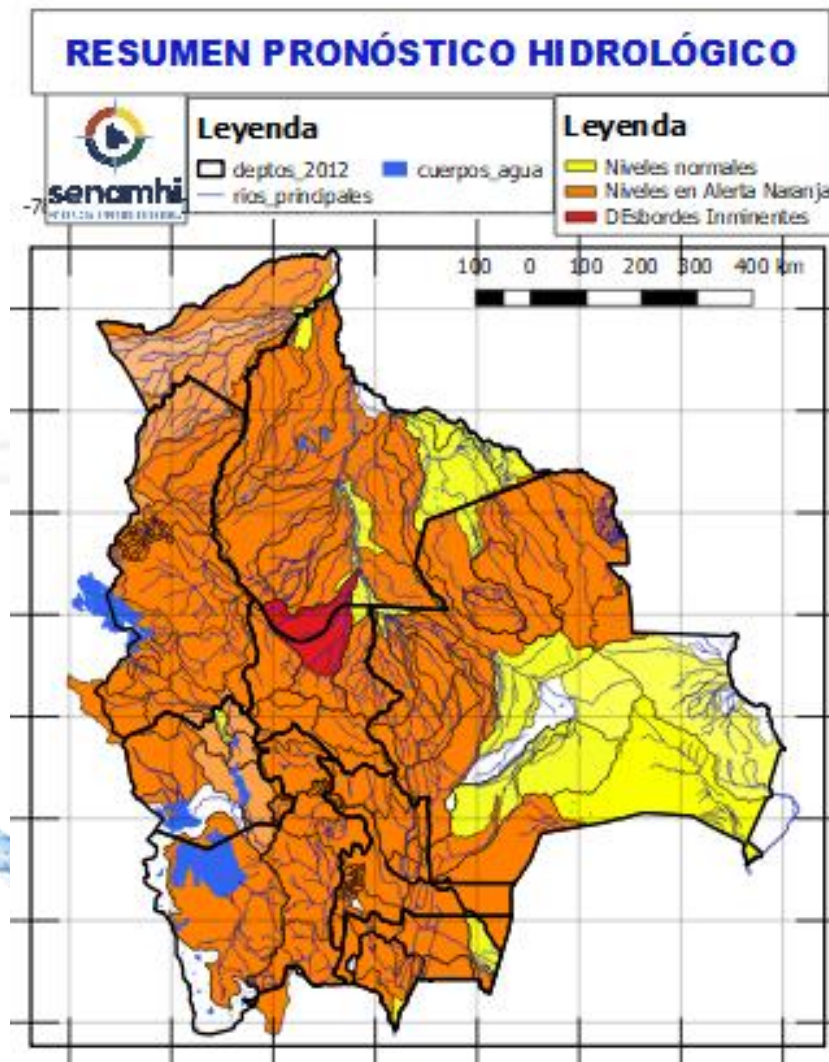

28 febrero al 03, 04 al 10 MARZO		Ascensos Progresivos
PANDO		
RIO	MUNICIPIO	
Beni	Peña Amarilla	
	Fortaleza	
	Blanca Flor	
	Gonzalo Moreno	
	Riberalta	
	Cachuela Esperanza	
	Y poblaciones cercanas	



# HUMEDAD ACTUAL EN EL SUELO

Descarga correspondiente al 21-02-2025

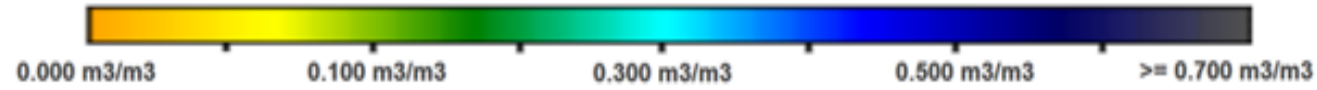

## SUPERFICIAL

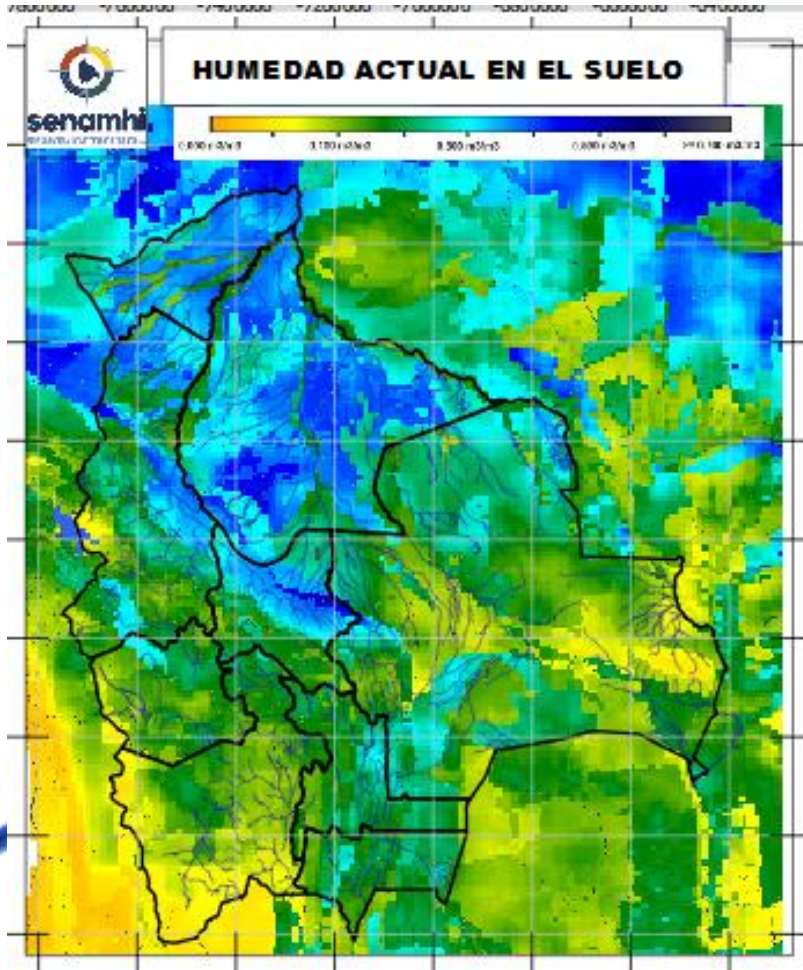

## RADICULAR

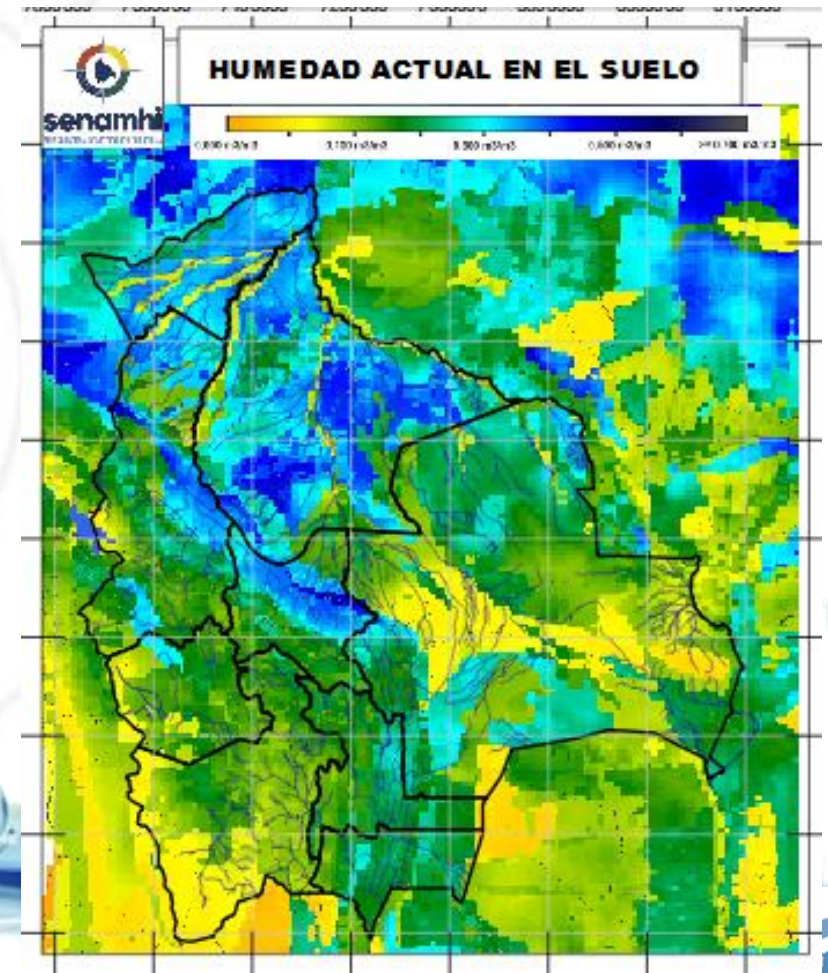

SUPERFICIAL: A 5 centímetros de profundidad del suelo  
RADICULAR: A 1 metro de profundidad del suelo

Senamhi, Martes 25 de febrero de 2025