

Ministerio de Medio Ambiente y Agua
Servicio Nacional de Meteorología e Hidrología
Dirección de Hidrología
SENAMHI - BOLIVIA

RESUMEN **BOLETÍN DE PRONÓSTICO HIDROLÓGICO**



DEL 20 FEBRERO AL 07 MARZO DE 2025

Unidad de Análisis y Pronósticos Hidrológicos

Senamhi, Jueves 20 de febrero de 2025



Probables Ascensos : 20 al 23, 25 al 28, 28/02 al 01, 01 al 04, 05 al 07/03/2025

Estado Normal

Estado de Alerta

Estado de Inundación

RESUMEN PRONÓSTICO HIDROLÓGICO

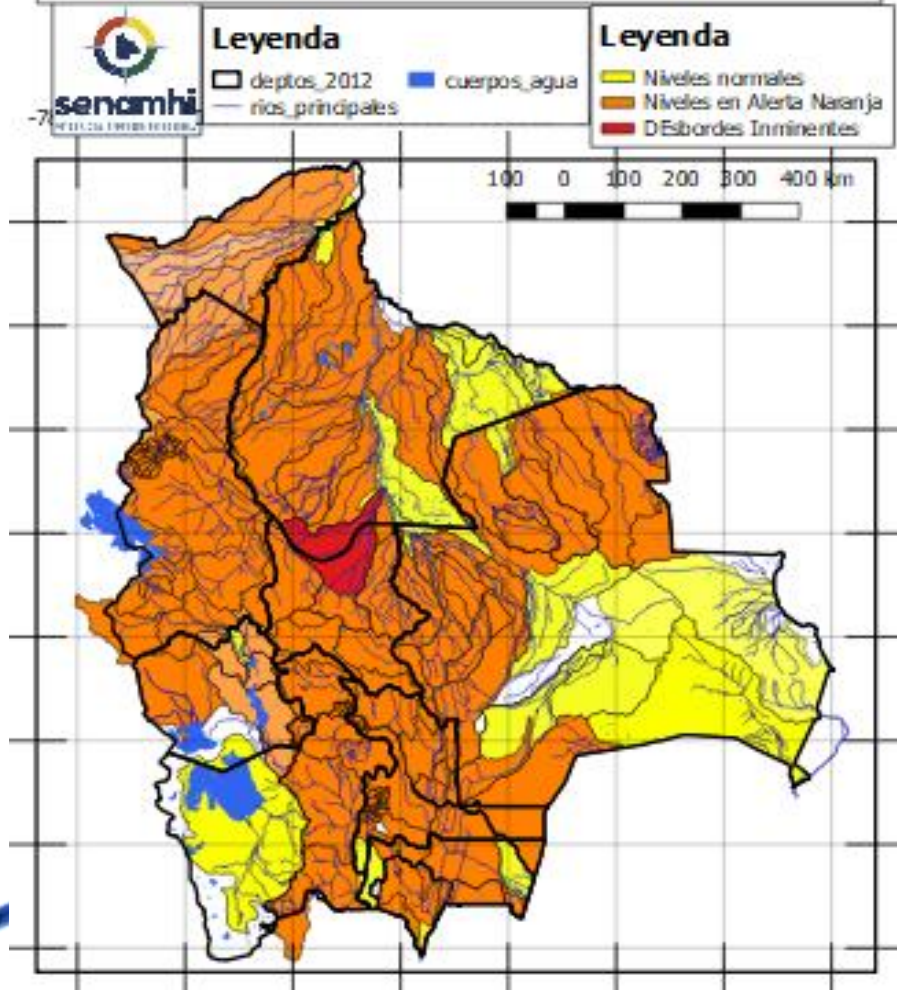

- Ascensos del 20 al 23, 25 al 27, 27 febrero al 01 01 al 05 marzo en: Santa Cruz, Cochabamba, La Paz, Pando, Beni, el desarrollo se encuentra en las que siguen.
- Ascensos del 20 al 22, 27 febrero al 01, 02 al 04, 05 al 07 marzo en: Tarija, Chuquisaca, Potosí, Oruro y La Paz Altiplano el desarrollo se encuentra en las que siguen.

IMPORTANTE:

Del 22 al 24 y 25 al 28 de Febrero se esperan crecidas significativas para: Pando (Acre y demás), La Paz (Beni cabecera), Cochabamba (Chapare, Ichilo), Beni (Maniqui, Tijamuchí, Apere). Posible Alerta Hidrológica.

NOTA:

- **Cualquier cambio se dará a conocer en el tiempo más prudente posible.**
- La delimitación es a nivel de Sub-Cuencas

Probables Ascensos: **20 al 22, 26 al 28/02, 01 al 03, 03 al 06/03/2025**

Estado Normal Estado de Alerta Estado de Inundación

20 al 22, 26 al 28 febrero, 01 al 03, 03 al 06 MARZO

TARIJA

RIO	MUNICIPIO
Guadalquivir (y afluentes secundarios)	San Mateo
	Monte Sur
	Tucumilla
	Lazaredo
	Cachimayu
Sola	Obrajes, Temporal y zonas cercanas
	San andrés de Sola y poblados cercanos
Quebrada del Monte	Zona Vibora Negra y poblaciones cercanas

Ascensos cerca a los niveles de seguridad

20 al 22, 26 al 28 febrero, 01 al 03, 03 al 06 MARZO

TARIJA

RIO	MUNICIPIO
Bermejo y afluentes secundarios	Aguas Blancas
	Bermejo
	Paional
	Entre Ríos
	Salinas
	Loma Alta
	Cañitas
	Emborozu
	La Mamora
	Padcaya
	Yacuiba
	y Comunidades cercanas
Salinas	Poblados cercanos

Ascensos cerca a los niveles de seguridad

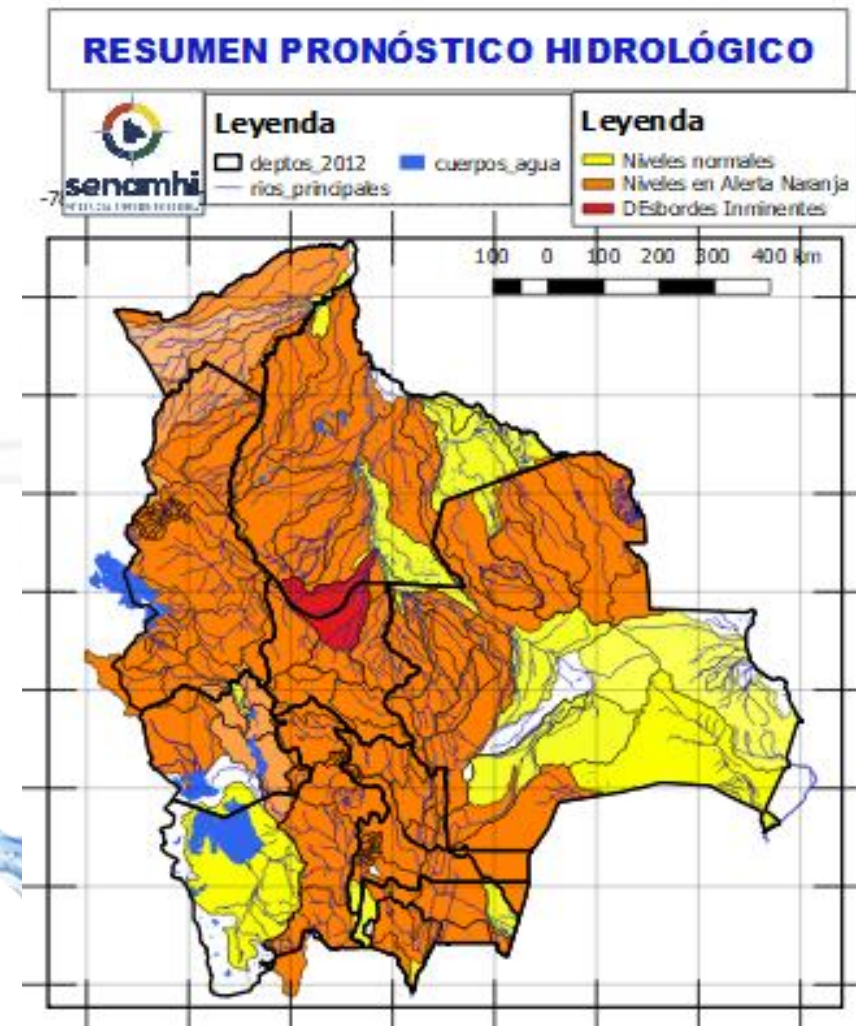

20 al 22, 26 al 28 febrero, 01 al 03, 03 al 06 MARZO

TARIJA

RIO	MUNICIPIO
San Juan del Oro	El Molino
	Yunchará
	y Comunidades cercanas

Obs.

Ascensos

20 al 22, 26 al 28 febrero, 01 al 03, 03 al 06 MARZO

TARIJA

RIO	MUNICIPIO
Pilaya	San Josesito y comunidades cercanas

20 al 22, 26 al 28 febrero, 01 al 03, 03 al 06 MARZO

Pilcomayo	Puente Aruma
	Villa Montes
	Puesto Uno
	Yacuiba
	Ibibobo
	La Esmeralda
	La Victoria
y Comunidades cercanas	

Ascensos cerca de los niveles de seguridad

Probables Ascensos: 20 al 22, 25 al 26, 28/02 al 02, 02 al 04, 05 al 07/03/2025

20 al 22, 28 febrero al 02, 02 al 04, 05 al 07 MARZO	
CHUQUISACA	
RIO	MUNICIPIO
Chinimayu	Palca Grande
	Cueva Pampa
	Camargo
	Comunidades cercanas
Achuma	Villa Abecia
	y poblados cercanos
20 al 23, 25 al 26, 28 febrero al 02, 02 al 04 MARZO	
CHUQUISACA	
RIO	MUNICIPIO
Quirpirchaca	Sucre
	y poblados cercanos
20 al 23, 25 al 26, 28 febrero al 02, 02 al 04 MARZO	
Chico	Chuqui Chuqui
	Poblaciones cercanas
Presto	Presto
	y Comunidades cercanas
Ravelo	Ravelo
	y comunidades cercanas
Potolo	Potolo
	y comunidades cercanas
Cachimayu	Chaunaca
	y comunidades cercanas
20 al 22, 28 febrero al 02, 02 al 04, 05 al 07 MARZO	
Tomina	Tomina
	Comunidades cercanas
Azero	El Villar
	Comunidades cercanas
Pescado	Villa Serrano
	Comunidades cercanas
Zudañez	Zudañez
	y comunidades cercanas

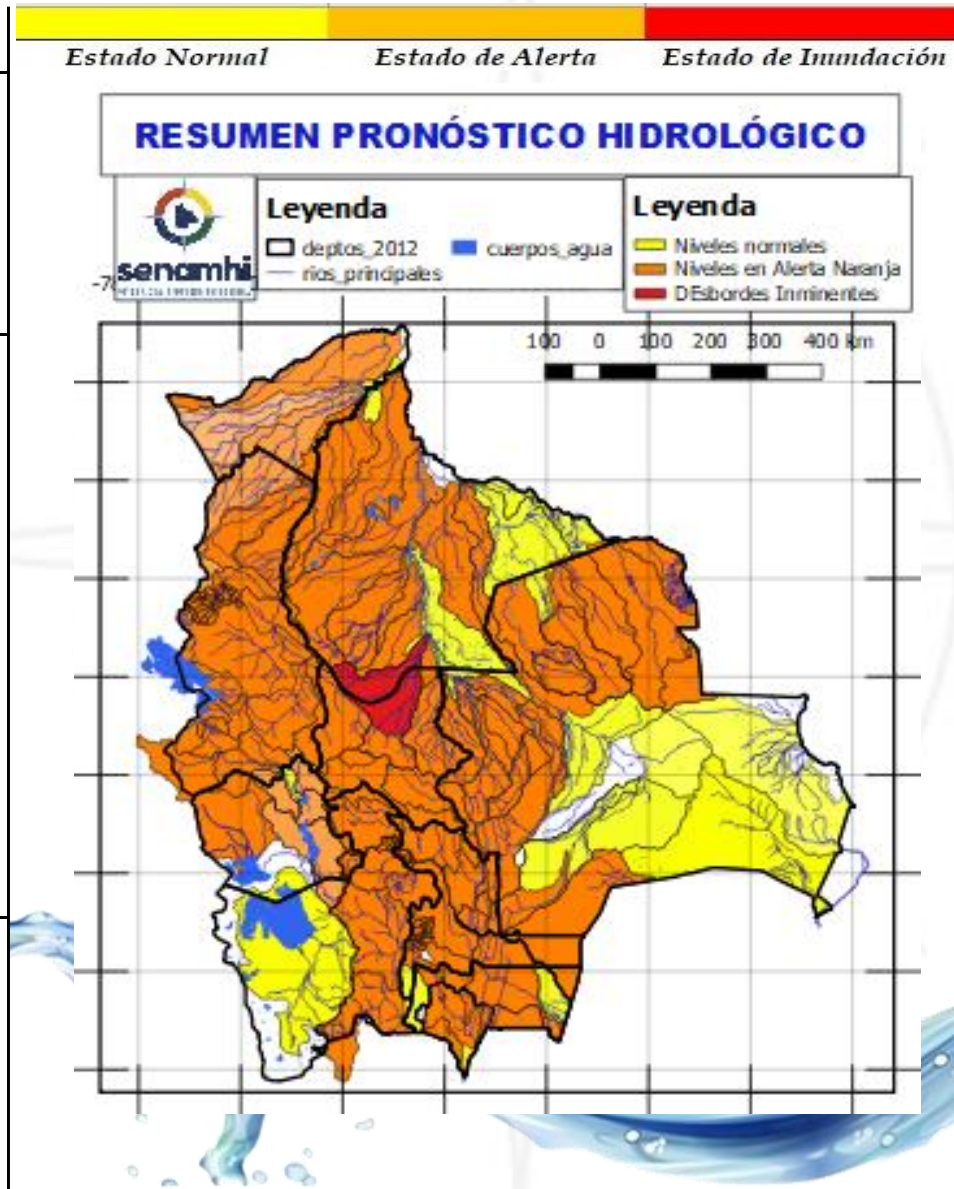

20 al 23, 25 al 26, 28 febrero al 02, 02 al 04 MARZO	
CHUQUISACA	
RIO	MUNICIPIO
Pilcomayo	Azurduy
	Yamparaez
	Talula
	Viña Quemada
	y comunidades cercanas
20 al 22, 28 febrero al 02, 02 al 04, 05 al 07 MARZO	
CHUQUISACA	
RIO	MUNICIPIO
Parapeti	Azurduy
	San Pablo de Huacareta
	Monteagudo
	y comunidades cercanas
Cuevo	Cuevo
	y comunidades cercanas
20 al 22, 28 febrero al 02, 02 al 04, 05 al 07 MARZO	
Machareti	Machareti
	y comunidades cercanas
Huacaya	Huacaya
	y poblados cercanos

Probables Ascensos : 20 al 23, 25 al 28, 01 al 05/03/2025

Estado Normal Estado de Alerta Estado de Inundación

19 al 23, 25 al 26, 28 febrero al 02, 02 al 04 MARZO		Ascensos repentinos de cuidado
POTOSÍ		
RIO	MUNICIPIO	Ascensos repentinos de cuidado
Chayanta	Yusfaya	
	Chayanta y Comunidades cercanas	
San Pedro	Paucachi	Ascensos repentinos de cuidado
	San Pedro y Comunidades cercanas	
Athata	Catavi	Ascensos repentinos de cuidado
Pacoma	Pocoata y Comunidades cercanas	
19 al 23, 25 al 26, 28 febrero al 02, 02 al 04 MARZO		Ascensos repentinos de cuidado
POTOSÍ		
RIO	MUNICIPIO	Ascensos repentinos de cuidado
Potolo	Potolo y Comunidades cercanas	
Ravelo	Ravelo y poblaciones aguas arriba	Ascensos repentinos de cuidado
Alto Pilcomayo	Tinguiyaya	
	Tacobamba	
	Tarapaya	
	Yocalla y Comunidades cercanas	
Mataca	Betanzos	Ascensos repentinos de cuidado
	y poblados cercanos	

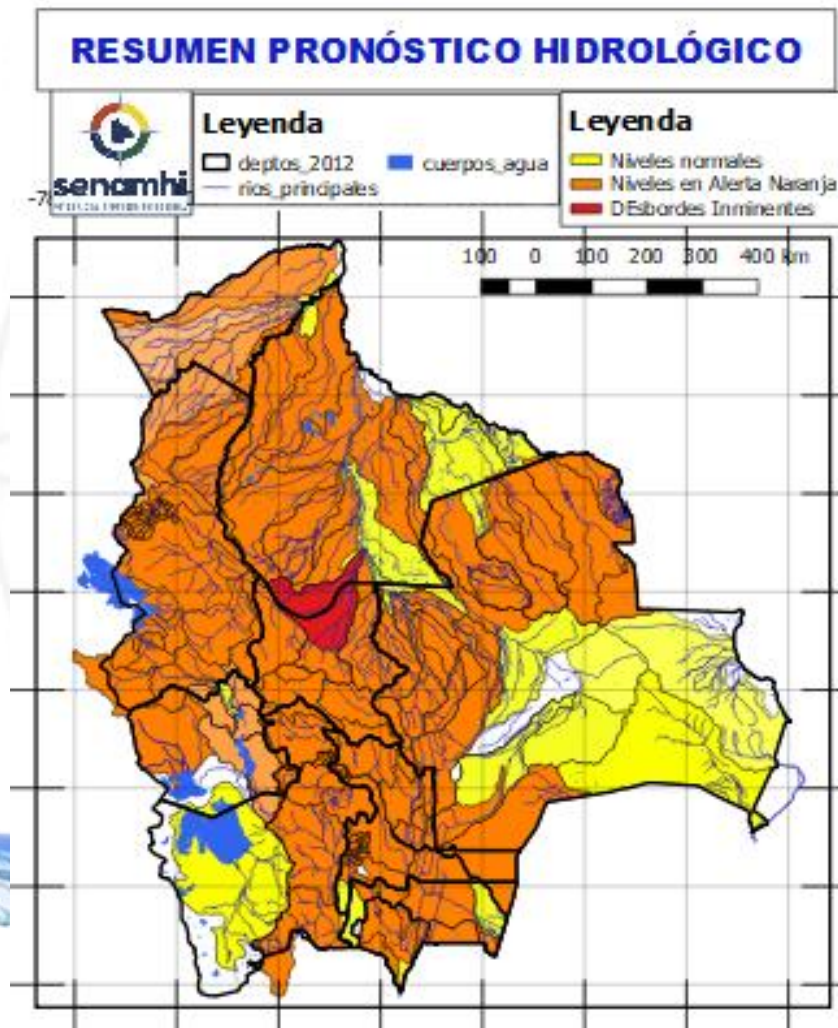

01 al 03, 03 al 05 MARZO		Ascensos repentinos de cuidado
POTOSÍ		
RIO	MUNICIPIO	Ascensos repentinos de cuidado
Río Yura	Challa Pampa	
	Yura	
	Supo Supo y Comunidades cercanas	
Vitichi	Vitichi y poblados cercanos	Ascensos repentinos de cuidado
Tumúsla	Tumúsla	
	Ketacochi	
	Toropalca	
	Checochi y Comunidades cercanas	
Caiza	Caiza y poblados cercanos	Ascensos repentinos de cuidado
Cotagaita	Atocha	
	Cotagaita y comunidades cercanas	
Atocha	Comunidades cercanas	Ascensos repentinos de cuidado
01 al 03, 03 al 05 MARZO		
POTOSÍ		
RIO	MUNICIPIO	Ascensos repentinos de cuidado
Tupiza	San Vicente	
	Oploca	
	Tupiza y distritos cercanos	
Quebrada San Antonio	Distritos cercanos	Ascensos repentinos de cuidado
Quebrada Remedios	Distritos cercanos	

Probables Ascensos : 26 al 28/02/2025



27 al 28 FEBRERO	
POTOSÍ	
RIO	MUNICIPIO
Río Yura	Challa Pampa
	Yura
	Supo Supo
	y Comunidades cercanas
Vitichi	Vitichi
	y poblados cercanos
Tumúsila	Tumúsila
	Ketacochi
	Toropalca
	Checochi
	Comunidades cercanas
Caiza	Caiza
	y poblados cercanos
Cotagaita	Atocha
	Cotagaita
	y comunidades cercanas
Atocha	Comunidades cercanas

Ascensos

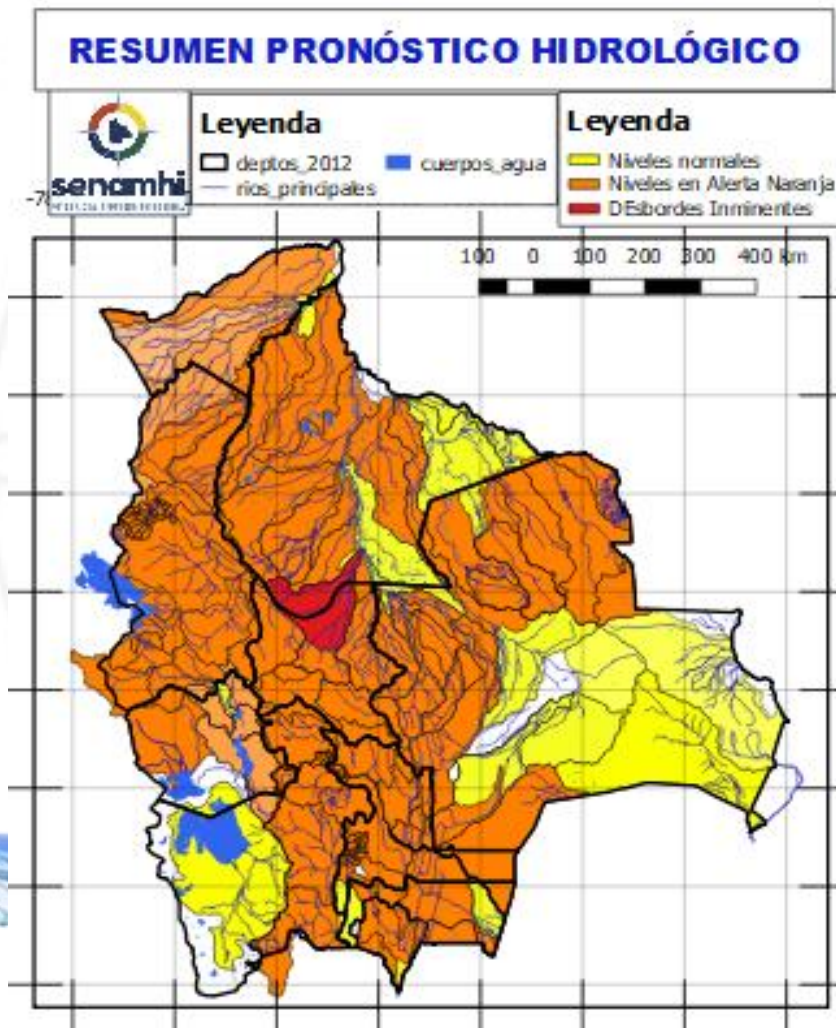

27 al 28 FEBRERO	
POTOSÍ	
RIO	MUNICIPIO
Tupiza	San Vicente
	Oploca
	Tupiza
	y distritos cercanos
Quebrada San Antonio	Distritos cercanos
Quebrada Remedios	Distritos cercanos

Ascensos



01 al 04 MARZO		Ascensos progresivos de cuidado
SANTA CRUZ		
RIO	MUNICIPIO	
Pirai	Bermejo	
	La Angostura	
	La Bélgica	
	Santa Cruz de la Sierra	
	Puente Urubó	
	Samaipata	
	La Guardia	
	El Torno	
	Porongo	
	Warnes	
	Montero	
	San Pedro	
	Santa Rosa del Sara	
	Cuatro Ojos	
San Juan del Pirai		
Y Comunidades cercanas		
Callejas	Poblaciones cercanas	
Pantano	Poblaciones cercanas	
01 al 04 MARZO		Ascensos progresivos de cuidado
SANTA CRUZ		
RIO	MUNICIPIO	
Grande	Abapó	
	Juntas	
	Cabezas	
Grande	Pailón	
	El Carmen	
	Cuatro Cañadas	
	Okinawa	
	San Julian	
Y poblaciones cercanas		

Estado Normal Estado de Alerta Estado de Inundación

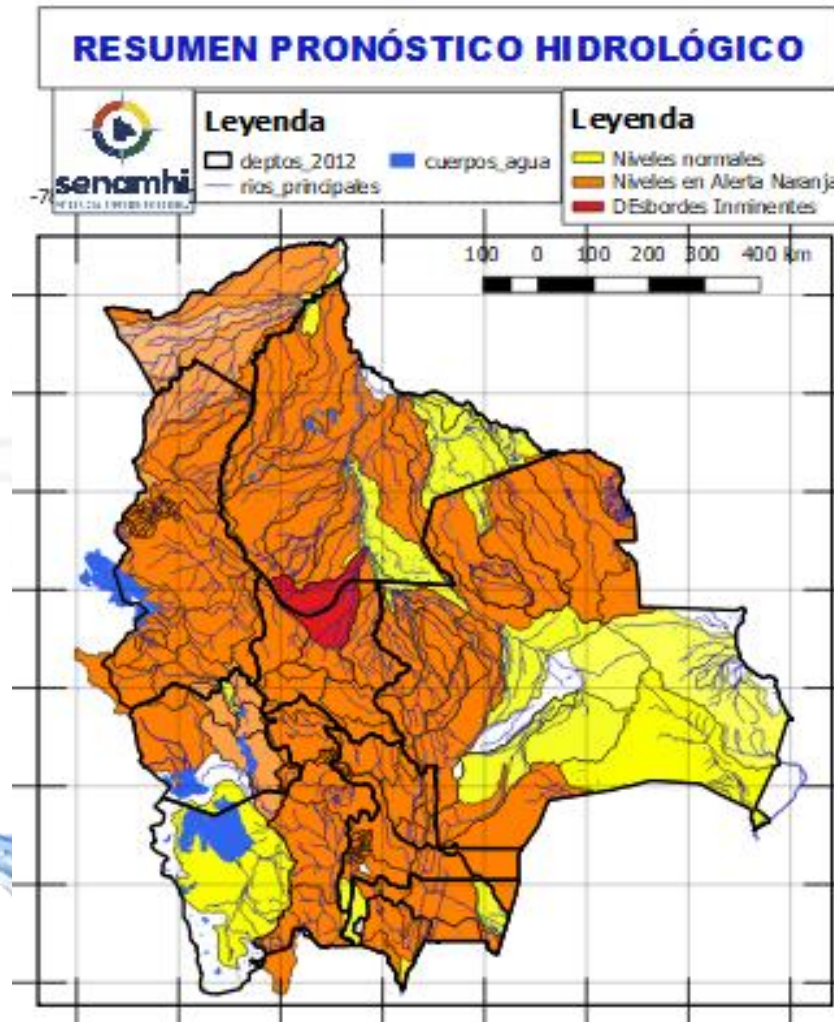

01 al 04 MARZO		Obs.
SANTA CRUZ		
RIO	MUNICIPIO	
Ichilo	San Juan Campo Victoria	Ascensos progresivos de cuidado
	Yuracare Mojeño	
	San Germán	
	Avaróa Molle	
	Villa Rosario	
	Barranca General Román	
	Y Comunidades cercanas	
Yapacaní	Los Pozos	
	Carumá	
	Mairana	
	Quirusillas	
	Trigal	
	Yapacani-Disperso	
	Pampa Grande	
	San Juan de Yapacaní	
	Y Comunidades cercanas	
Surutu	Buena Vista	
	San Carlos	
	Y Comunidades cercanas	



25 al 27 FEBRERO		Ascensos
SANTA CRUZ		
RIO	MUNICIPIO	
Pirai	Santa Rosa del Sara	
	Santa Cruz de la Sierra	
	Samaipata	
	La Guardia	
	El Torno	
	Porongo	
	Warnes	
	Montero	
	San Pedro	
	Cuatro Ojos	
Mizque	Angostura	
	San Juan del Pirai	
	Y Comunidades cercanas	
	Comarapa	
Saipina	Y Comunidades cercanas	
25 al 27 FEBRERO		Ascensos
RIO	MUNICIPIO	
San Pablo	Nueva Ascención	
	San Pablo	
	Y Comunidades cercanas	
25 al 27 FEBRERO		Ascensos
SANTA CRUZ		
RIO	MUNICIPIO	
Grande	Abapó	
	Juntas	
	Cabezas	
25 al 27 FEBRERO		
Grande	Pailón	
	Cuatro Cañadas	
	Okinawa	
	San Julian	
	Y poblaciones cercanas	

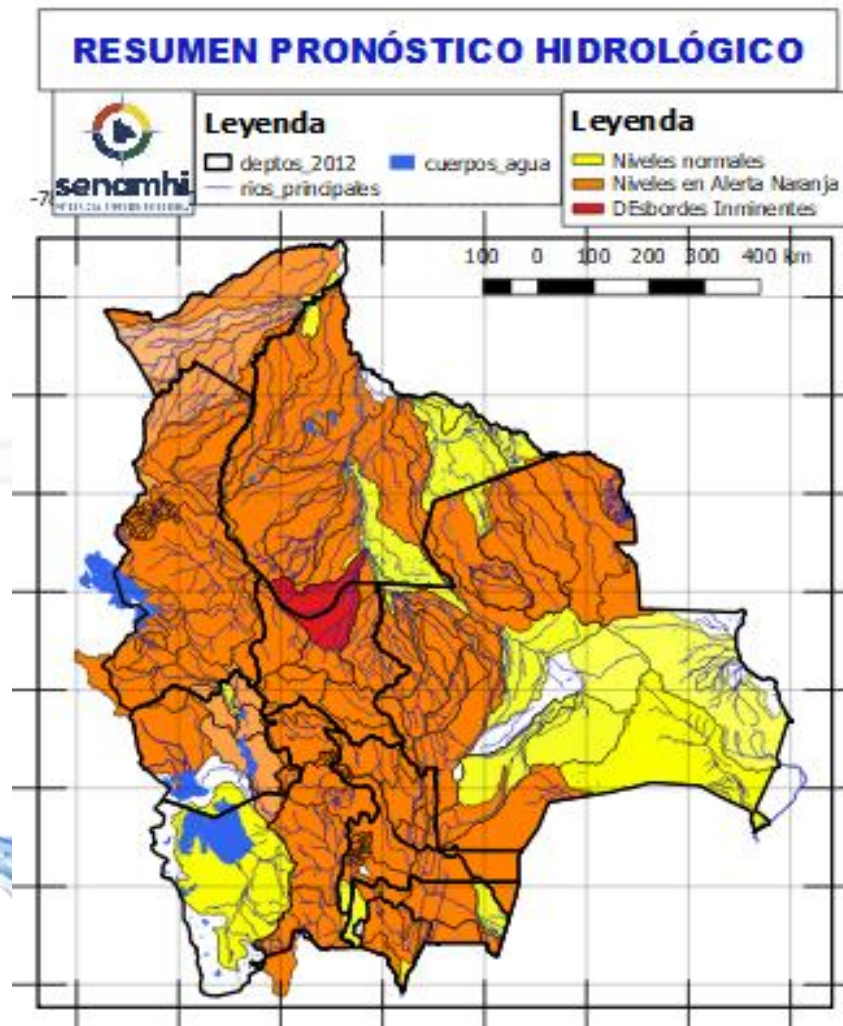

25 al 27 FEBRERO		Obs.
SANTA CRUZ		
RIO	MUNICIPIO	
Ichilo	San Juan Campo Victoria	
	Yuracare Mojeño	
	San Germán	
	Avaróa Molle	
	Villa Rosario	
	Barranca General Román	
Yapacaní	Y Comunidades cercanas	
	Los Pozos	
	Carumá	
	Yuras	
	Marabol	
	Mairana	
	Quirusillas	
	Trigal	
	Yapacani-Disperso	
	Pampa Grande	
	Yapacani	
	San Juan de Yapacaní	
	Yapacaní disperso	
Y Comunidades cercanas		
Surutu	Buena Vista	
	San Carlos	
	Y Comunidades cercanas	

Probables Ascensos: 24 al 28/02, 01 al 04/03/2025

Estado Normal Estado de Alerta Estado de Inundación

RESUMEN PRONÓSTICO HIDROLÓGICO

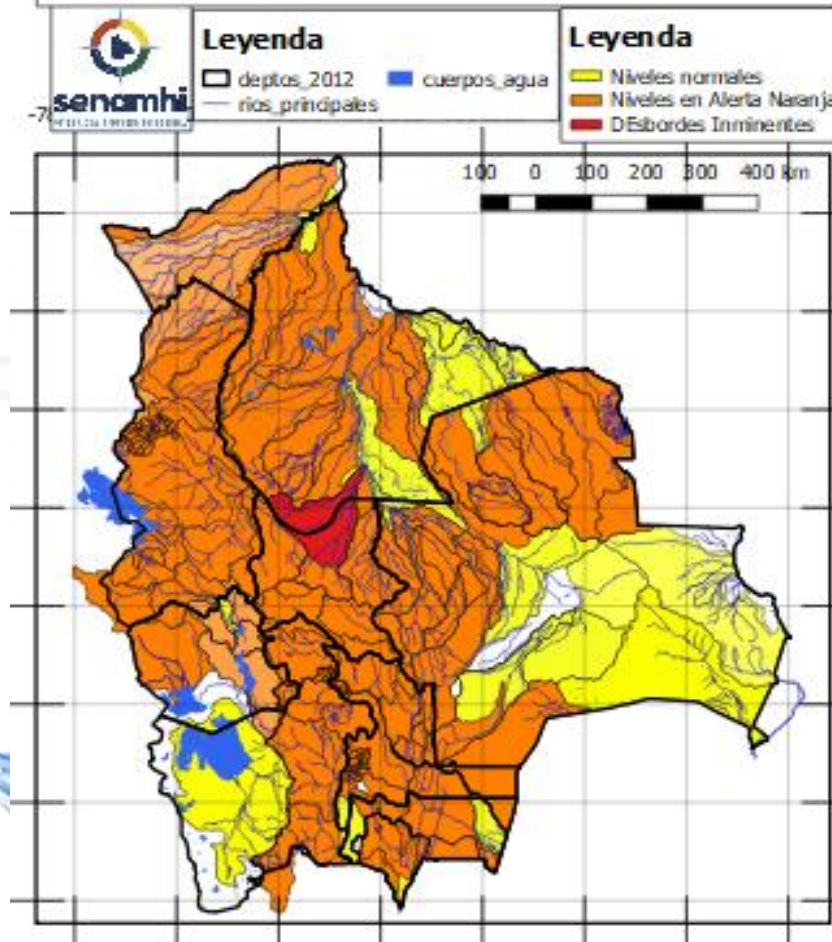

Ascensos progresivos de Cuidado

SANTA CRUZ

24 al 28 febrero, 01 al 04 MARZO

RIO	MUNICIPIO
Sapocó	Concepción
	Limoncito
	San Andrés
	El Porvenir
	Y Comunidades cercanas
Uruguayito	Monte Olivo
	Santa Rita
	San Miguelito de La Cruz
	Estancia Uruguayito y poblaciones cercanas
Blanco	Concepción
	Urubicha
	San Javier
	y poblaciones cercanas
Paraguá	San Ignacio de Velásco
	Embalse Guapomó
	Y Comunidades cercanas
San Martín	San Martín
	Embalse Sapocó
	Y Comunidades cercanas
Itenez Norte	Poblaciones cercanas
Itenez Sur	Poblaciones cercanas

25 al 27 febrero, 01 al 04 MARZO

SANTA CRUZ

RIO	MUNICIPIO	Ascensos progresivos
Parapeti	Camiri Cuevo cuena baja Y Comunidades cercanas	
SANTA CRUZ		Ascensos
24 al 28 febrero, 01 al 04 MARZO		
RIO	MUNICIPIO	
Curichi Grande	Candelaria	
	San Fernando	
	San Matias Y Comunidades cercanas	
Cáceres	Puerto Suarez	
	Puerto Quijarro	
	Corumba Y Comunidades cercanas	
Tucabaca	Roboré	
	El Carmen Rivero Torrez Y Comunidades cercanas	
San Miguel	Poblaciones cercanas	

RESUMEN DEL BOLETÍN DE PRONÓSTICO HIDROLÓGICO

Probables Ascensos : 23 al 25, 27/02 al 01, 02 al 05/03/2025

21 al 23, 25 al 27 febrero 01 al 04 MARZO		Obs.	
BENI		Ascensos progresivos de cuidado	
RIO	MUNICIPIO		
Sécore	Comunidades cercanas		
Isiboro	Gundonovia		
Tijamuchi	San Lorenzo de Moxos Y Comunidades cercanas		
Apere	San Borjita Y Comunidades cercanas		
San Pablo	San Pablo Y Comunidades cercanas		
21 al 23, 25 al 27 febrero 01 al 04 MARZO			Ascensos
Ibaré	Puerto Almacén Y Comunidades cercanas		
21 al 23, 25 al 27 febrero 01 al 04 MARZO			Ascensos progresivos de cuidado
BENI			
RIO	MUNICIPIO		
Hondo	Carretera Yucumo-Rurrenabaque Y Comunidades cercanas		
Maniqui	San Borja Cosincho Y Comunidades cercanas		
Rápulo	Cosincho La Embocada, La Cruz Comunidades cercanas		
Yacuma	Santa Ana de Yacuma Santa Rosa de Yacuma Y Comunidades cercanas		
21 al 23, 25 al 27 febrero 01 al 04 MARZO		Ascensos progresivos de cuidado	
Mamoré	Loreto Camiaco Puerto Varador Puerto Geralda Trinidad San Javier		
21 al 23, 25 al 27 febrero 01 al 04 MARZO			
Mamoré	Puerto Siles Guayamerin Y Comunidades cercanas		

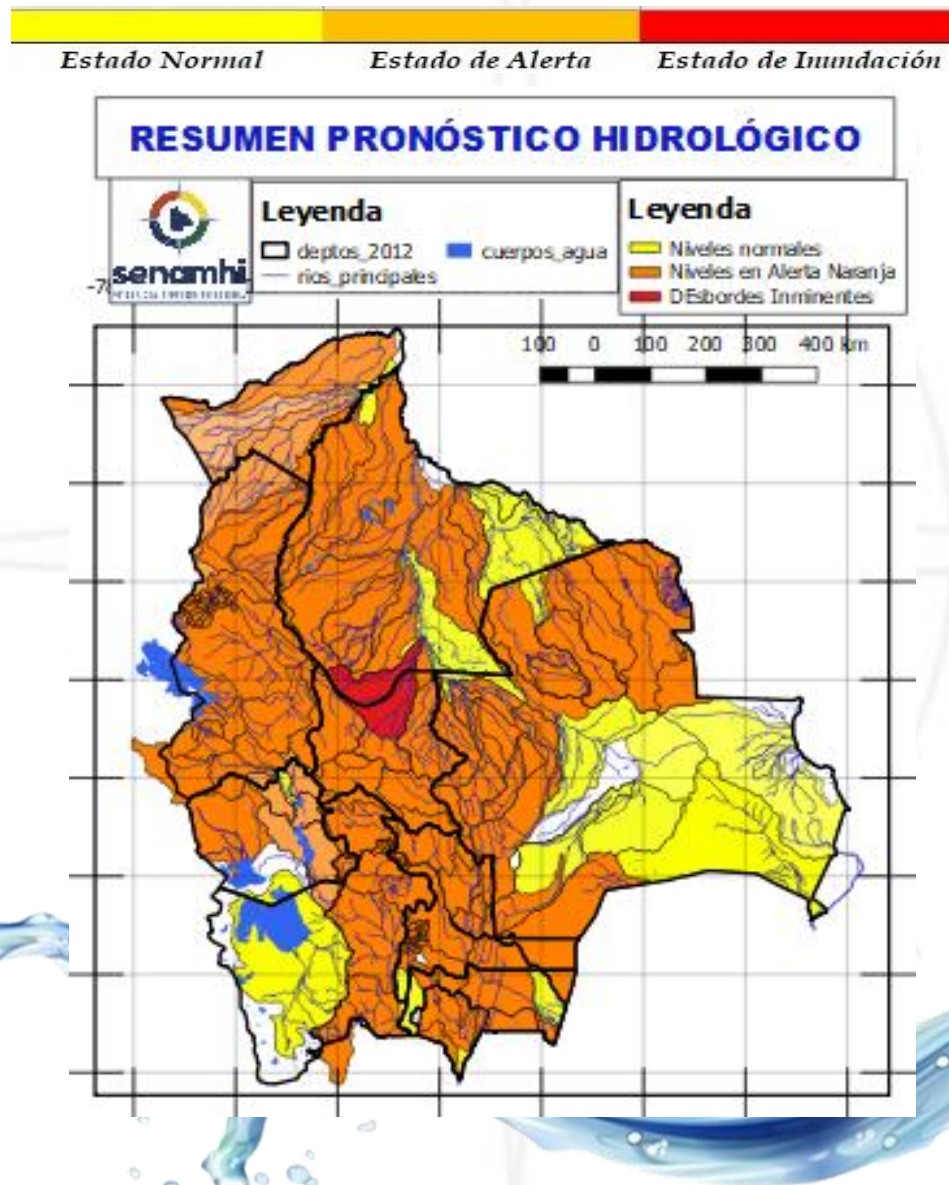

21 al 23, 25 al 27, 01 al 04 MARZO		Ascensos progresivos de cuidado	
BENI			
RIO	MUNICIPIO		
Machupo	San Ramón San Joaquín Y Comunidades cercanas		
Blanco	Bella Vista Y Comunidades cercanas		
Iténez	San Juan de Puerto Ustaréz Y Comunidades cercanas		
Blanco	Buena Vista Y Comunidades cercanas		
Itonama	Puerto la Garita Magdalena Camino de acceso Y Comunidades cercanas		
19 al 23, 26 al 28 febrero, 28 al 04 MARZO			Ascensos progresivos de cuidado
BENI			
RIO	MUNICIPIO		
Beni	Rurrenabaque San Buenaventura		
19 al 21, 23 al 25, 27 febrero al 01, 02 al 05 MARZO			
Beni	Peña Amarilla Riberalta Cachuela Esperanza Y Comunidades cercanas		

Probables Ascensos: 20 al 24, 25 al 27, 27/02 al 01, 01 al 04/03/2025



20 al 24, 25 al 27, 27 febrero al 01, 01 al 04 MARZO

COCHABAMBA

RIO	MUNICIPIO
Ventiquatro	Nueva Alianza
	Villa Jordán
	Y Comunidades cercanas
Chipiriri	Puerto san Francisco
	Y Comunidades cercanas
Eterazama	San Miguel de Isiboro
	Y Comunidades cercanas
Ichóa	Ichóa
	San Ramoncito
	Y Comunidades cercanas
Isiboro	San Ignacio
	Gundonovia
	San Miguelito de Isiboro
	Puerto san Francisco
	Y Comunidades cercanas

Ascensos progresivos de ciudadano

20 al 24, 25 al 27 febrero al 01, 01 al 04 MARZO

RIO	MUNICIPIO
Chapare	Villa Tunari
	Chocolatal, Cristal Mayu
	Paractí
	Y Comunidades cercanas
Jatun Mayu	Poblaciones cercanas
Palca Mayu	Tablas Monte
	Maica Monte
	Y Comunidades cercanas
Santa Elena	Poblaciones cercanas
Juntas Corani	Chocolatal, Cristal Mayu
	Poblaciones cercanas

Ascensos de ciudadano

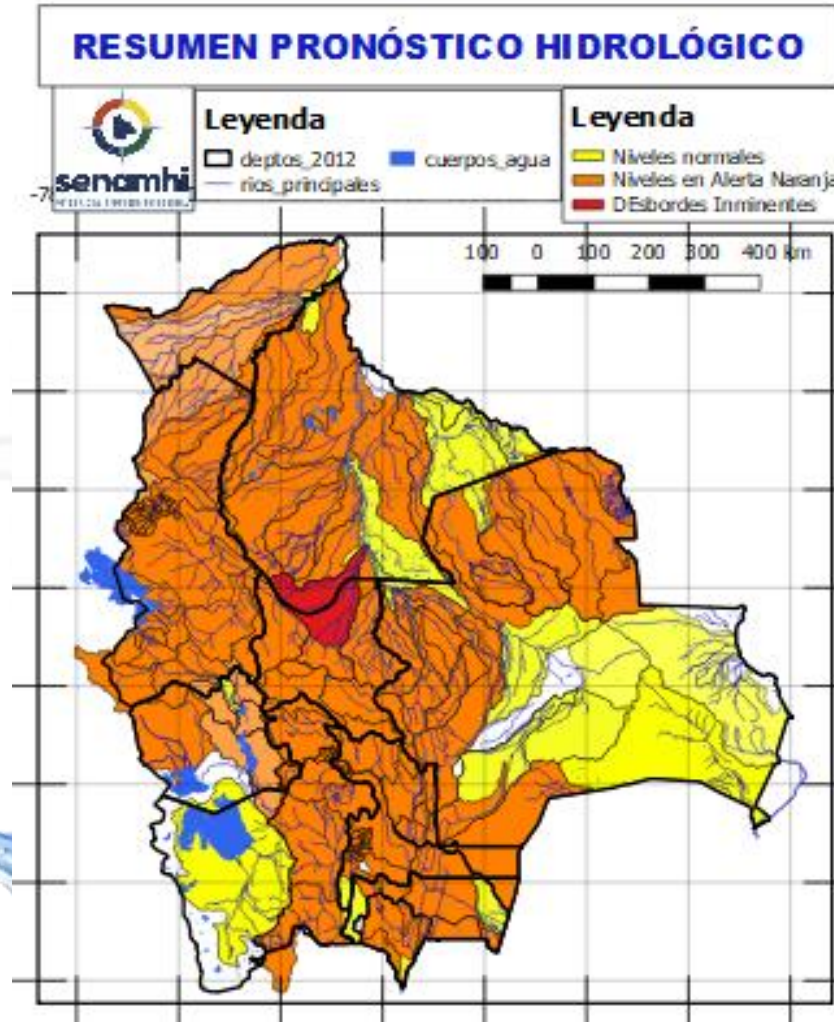

20 al 24, 25 al 27, 27 febrero al 01, 01 al 04 MARZO

COCHABAMBA

RIO	MUNICIPIO	Obs.
Chimoré	Chimoré	Ascensos repentinos de cuidado
	Ayopaya	
	Puerto Aurora	
Ivirgarzama	Ivirgarzama	
Ivirgarzama	Y Comunidades cercanas	
	Magareño	
Sajta	Comunidades cercanas	
Ichilo	Puerto Villarroel	
	Puerto Grethel	
	Entre Rios, Bulu Bulu	
	Y Comunidades cercanas	

Ascensos repentinos de cuidado

Probables Ascensos: 20 al 24, 25 al 27, 27/02 al 01, 01 al 04 /03/2025



20 al 24, 25 al 27, 27 febrero al 01, 01 al 04 MARZO
COCHABAMBA

RIO	MUNICIPIO	Obs.
Rocha y afluentes secundarios	Sacaba	Ascensos Repentinos de cuidado
	Colcapirua	
	Tiquipaya	
	Vinto	
	Quillacollo Y poblados cercanos	
Taquiña	Tiquipaya	
	Y zonas cercanas	

20 al 24, 25 al 27, 27 febrero al 01, 01 al 04 MARZO
COCHABAMBA

RIO	MUNICIPIO	Obs.
Caine	Sacabamba	Ascensos Repentinos de cuidado
	Vila Vila	
	San Vicente	
	Y poblaciones cercanas	
Tapacari	Capinota	
	Y Comunidades cercanas	
Arque	Arque	
	Bolivar	
	Capinota	
Sichez	Cliza	
	y poblaciones cercanas	
Chaky Mayu	Arbieto	
	Y Comunidades cercanas	

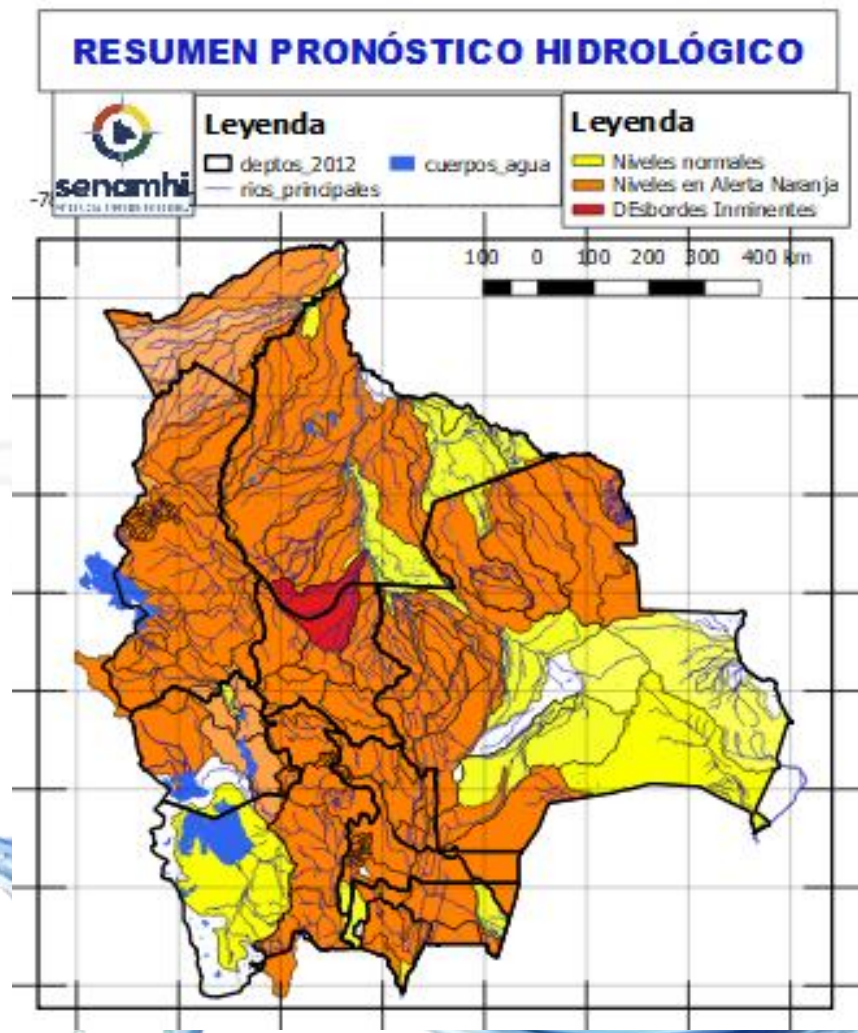

20 al 24, 25 al 27, 27 febrero al 01, 01 al 04 MARZO
COCHABAMBA

RIO	MUNICIPIO	Obs.
Mizque y afluentes secundarios	Pojo	Ascensos de cuidado
	Totora	
	Comarapa	
	Pocona	
	Vila Vila	
	Aiquile	
	Cuenca Baja Y Comunidades cercanas	



Probables Ascensos : **20 al 23, 26/02 al 01, 02 al 04/03/2025**

20 al 23, 26 al 28 febrero, 28 al 04 MARZO	
LA PAZ	
RIO	MUNICIPIO
Cotacages	Sequerancho
	Inquisivi
	Quime
	Independencia
	Cimarrón
	y comunidades cercanas
20 al 23, 26 al 28 febrero, 28 al 04 MARZO	
Boopi (y afluentes secundarios)	Palca
	La Asunta
	Chulumani
	Tamampaya
Zongo	Cahua
	Zongo
Unduavi	y comunidades cercanas
Taquesi	y comunidades cercanas
Tamampaya	y comunidades cercanas
Solacama	Santiago Tocaróni
	Chulumani
	y comunidades cercanas
Yara	Comunidades cercanas
Coroico (y afluentes secundarios)	Coroico
	Caranavi
	Santa Rita de Buenos Aires
	y comunidades cercanas
21 al 23, 25 al 27, 28 febrero al 01 MARZO	
Luribay	Luribay
	y comunidades cercanas
Miguillas	y comunidades cercanas
Unduavi	y comunidades cercanas
Ichato	Inquisivi
	y comunidades cercanas
Solacama	Santiago Tocaróni
	Chulumani
	y comunidades cercanas

Ascensos de cuidado

Ascensos de cuidado

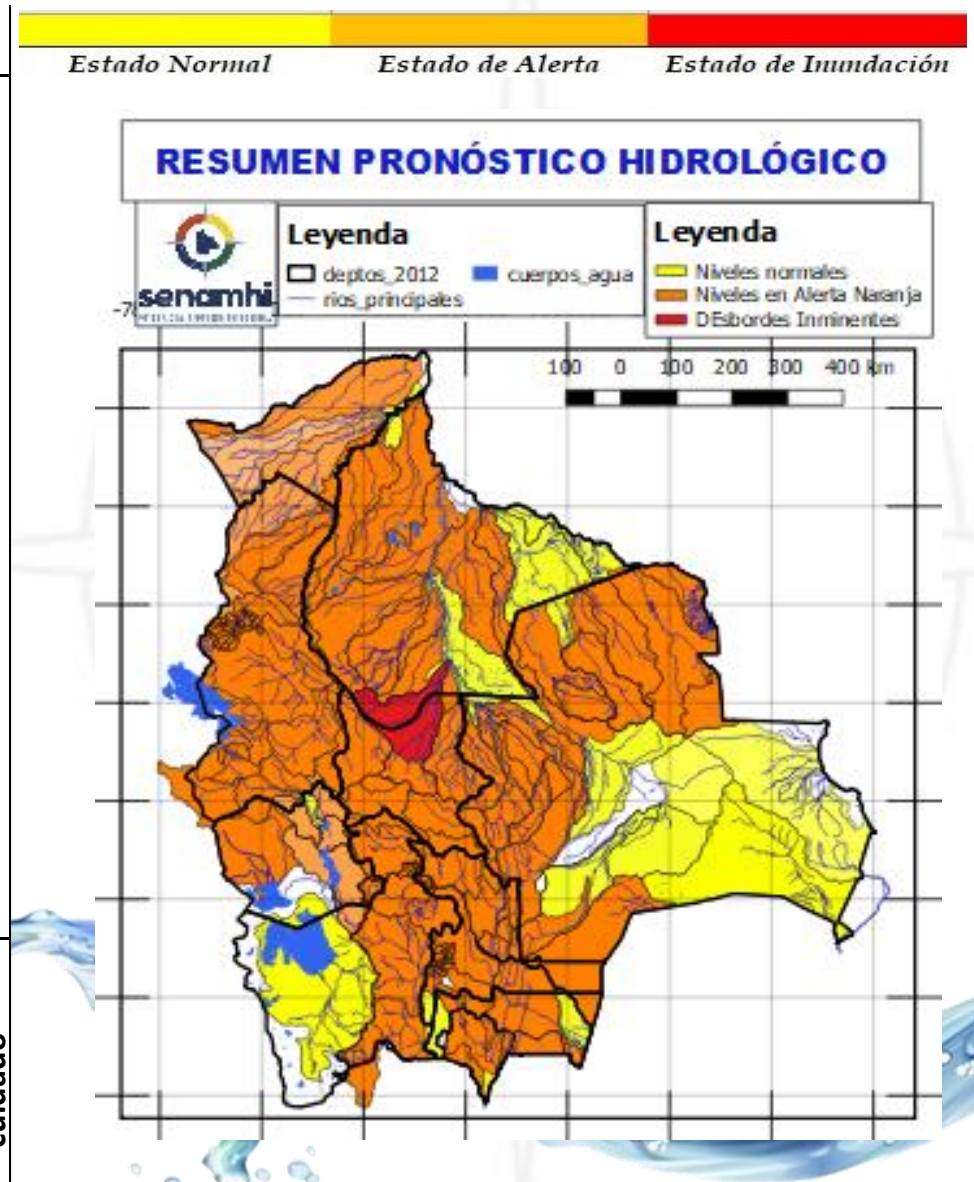

20 al 23, 26 al 28 febrero, 28 al 04 MARZO		
LA PAZ		
RIO	MUNICIPIO	
Piquendo	Alto Beni	
	y poblaciones cercanas	
Quiquibey	Quiquibey	
Hondo	y poblaciones cercanas	
	Carretera Ixiamas-San	
Alto beni y afluentes secundarios	Buenaventura	
	Covendo	
	Palos Blancos	
	Sapecho	
	Pacollo	
	Cedro Mayo	
	y comunidades cercanas	
Mapiri (y afluentes secundarios)	Apolo	
	Camata	
	Aten	
	Sorata	
	Chuma	
	Comabaya	
	Quiabaya	
	Guanay	
	Angosto Quercano	
	Santa Rosa de Mapiri	
	Mapiri	
		y poblaciones cercanas
	Tipuani (y afluentes secundarios)	Tipuani
		Cangalli
Chima		
Bartolo		
y comunidades cercanas		
Kaka	Mayaya	
	Teoponte	
	El Triunfo	
	y comunidades cercanas	
Tuichi	Pelechuco	
	Comunidades cercanas	
	Cuenca entera	

Ascensos de cuidado

Probables Ascensos: 20 al 23, 26/02 al 01, 02 al 05/03/2025

21 al 23, 25 al 27, 28 febrero al 01 MARZO	
LA PAZ	
RIO	MUNICIPIO
Irpavi	Irpavi
	Aruntaya
	y comunidades cercanas
Achumani	Achumani y zonas aledañas
Chokeyapu	Plan Autopista y zonas Cuenca baja
Orkhojahuira	Cuenca Alta y Baja
Huayña Jahuira	Avenida Costanera
Pasajahuira	Av. Los Sargentos Zona Sur
La Paz	La Paz Ciudad- Zona Sur
La Paz	Jupapina
	Unidad Educativa Jupapina
	Ananta
	Umamanta
	Mecapaca
	Palomar
	Huaricana
	Zona Zona
	Lurata
	Wichupampa
	Cairoma
y poblaciones cercanas	
Jinchupalla	Llojeta
Achocalla	Llojeta
	Achocalla

Ascensos Cabeceras y aguas debajo de toda la cuenca

Estado Normal Estado de Alerta Estado de Inundación

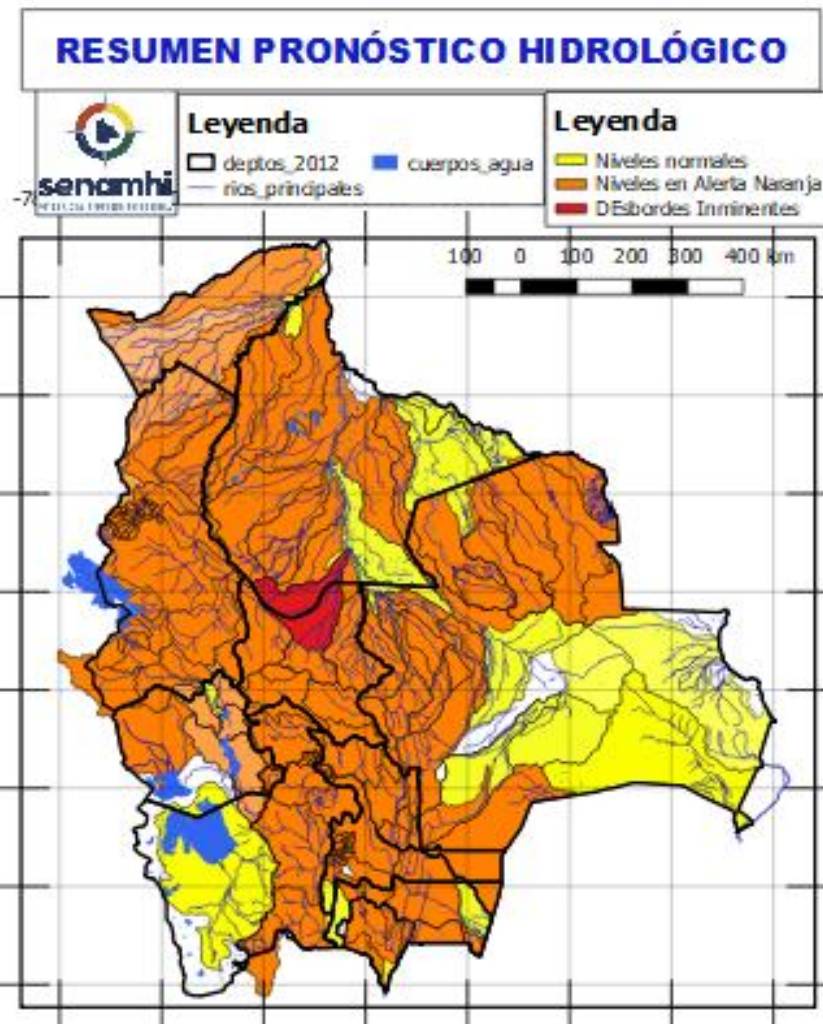

20 al 23, 26 al 28 febrero, 28 al 04 MARZO

LA PAZ	
RIO	MUNICIPIO
Beni	San Buenaventura
	y poblaciones cercanas aguas arriba y abajo

Ascensos progresivos de ciudadano

22 al 24, 26 al 28, 28 febrero al 02, 02 al 05 MARZO
LA PAZ

RIO	MUNICIPIO
Toromonas	Comunidades cercanas
Madre de Dios	Chivé
	Comunidades cercanas
Manuripi	Poblaciones cercanas
Enatahua	Poblaciones cercanas

Ascensos progresivos de ciudadano

22 al 24, 26 al 28, 28 febrero al 02, 02 al 05 MARZO
LA PAZ

RIO	MUNICIPIO
Quendeque	Poblaciones cercanas
Tequeje	Ixiamas
Hondo ó Erasama	Apolo
	y comunidades cercanas
Cuñada	Carretera Ixiamas-San Buenaventura
	y poblaciones cercanas

Ascensos progresivos de ciudadano

Probables Ascensos: 20 al 22, 28/02 al 02, 04 al 06/03/2025

Estado Normal Estado de Alerta Estado de Inundación

20 al 22, 26 al 28 febrero, 01 al 03, 03 al 05 MARZO		Ascensos repentinos
LA PAZ		
RIO	MUNICIPIO	
Suches	Escoma	
	Ulla Ulla	
	y comunidades cercanas	
20 al 22, 26 al 28 febrero, 01 al 03, 03 al 05 MARZO		Ascensos progresivos de cuidado
LA PAZ		
RIO	MUNICIPIO	
Caturi	Pucarani	
	Chojña Collo	
	Río Seco	
	y poblaciones cercanas	
Keka Jahuirá	Achacachi	
	Sorata	
	y comunidades cercanas	
20 al 22, 28 febrero al 02, 04 al 06 MARZO		Ascensos progresivos de cuidado
LA PAZ		
RIO	MUNICIPIO	
Desaguadero	San Andrés de Machaca	
	y comunidades cercanas	
Jacha Jahuirá	poblados cercanos	
Khala Jahuirá	poblados cercanos	
Kheto	Sica sica	
Mauri	poblados cercanos	

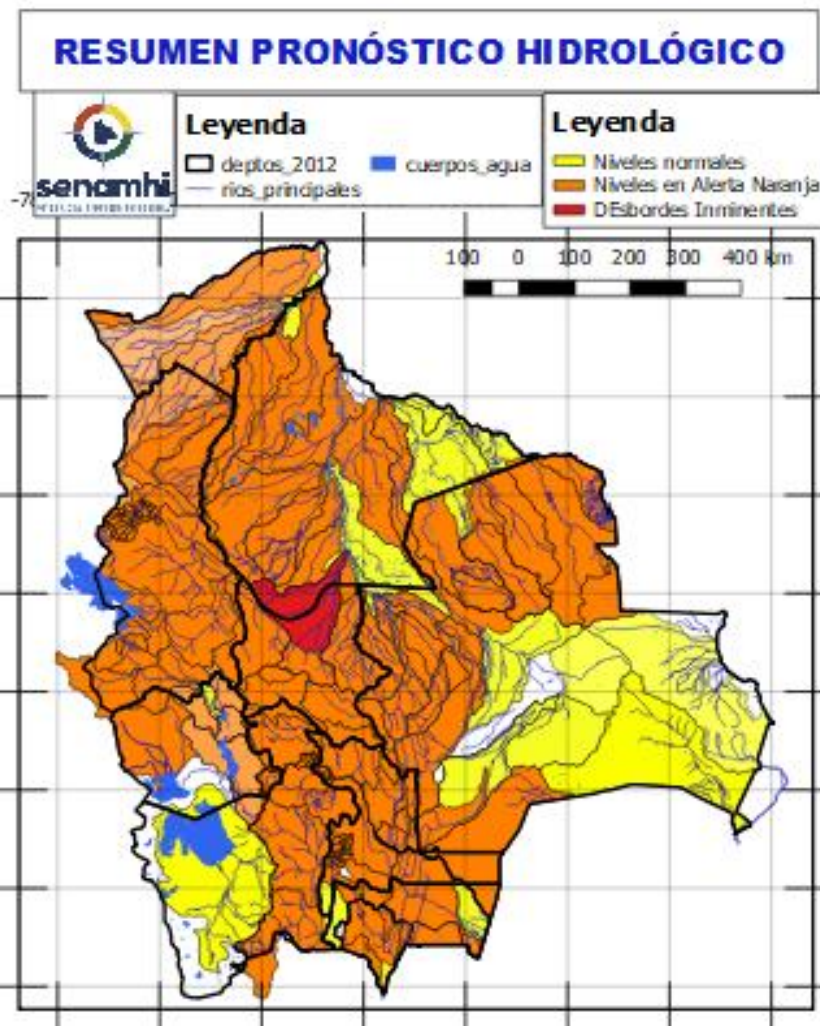

20 al 22, 28 febrero al 02, 04 al 06 MARZO		Ascensos progresivos de cuidado
ORURO		
RIO	MUNICIPIO	
Aroma	Toledo	
	y comunidades cercanas	
Paria	Paria	
Huarina	Huarina	
Juchus Jahuirá	Puente Aroma	
	y comunidades cercanas	
Desaguadero	Puente Carasila	
	y comunidades cercanas	
20 al 22, 28 febrero al 02, 04 al 06 MARZO		Ascensos Progresivos de cuidado
ORURO		
RIO	MUNICIPIO	
Lauca	Turco	
	Centro Berlín	
	y comunidades cercanas	

Probables Ascensos : 22 al 24, 26/02 al 02, 02 al 05/03/2025

Estado Normal Estado de Alerta Estado de Inundación

22 al 24, 26 febrero al 01, 02 al 05 MARZO PANDO		Ascensos Progresivos de cuidado
RIO	MUNICIPIO	
Acre, afluentes y arroyos secundarios	Cobija	
	Y comunidades cercanas	
Arroyo Bahía	Barrio Petrolero	
	y distritos cecarnos	
22 al 24, 26 al 28, 28 febrero al 02, 02 al 05 MARZO PANDO		Ascensos Progresivos de cuidado
RIO	MUNICIPIO	
Tahuamanu	Porvenir	
	Filadelfia	
	y poblaciones cercanas	
Madre de Dios	Chivé	
	El Sena	
	y comunidades cercanas	
Manuripi	Y comunidades cercanas	
22 al 24, 26 al 28, 28 febrero al 02, 02 al 05 MARZO		Ascensos Progresivos de cuidado
Abuná	Comunidades cercanas	
Negro	Poblaciones cercanas	
Rapirrán	Comunidades cercanas	

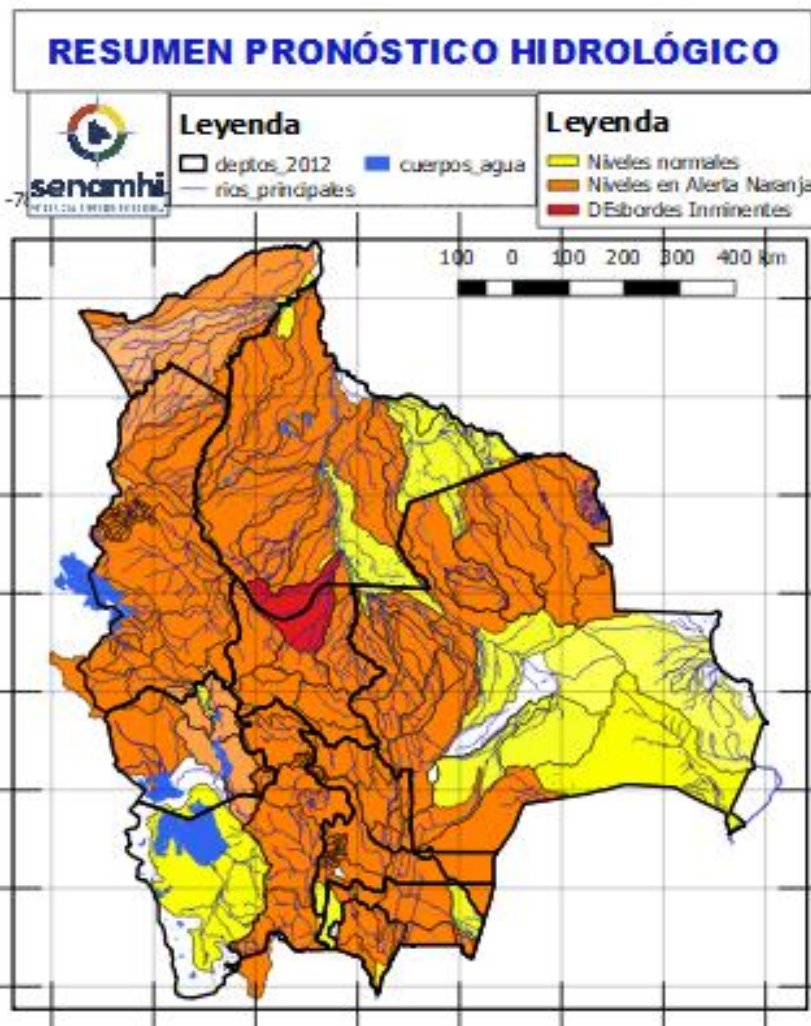

22 al 24, 26 al 28, 28 febrero al 02, 02 al 05 MARZO PANDO		Ascensos Progresivos de cuidado
RIO	MUNICIPIO	
Beni	Peña Amarilla	
	Fortaleza	
	Blanca Flor	
	Gonzalo Moreno	
	Riberalta	
	Cachuela Esperanza Y poblaciones cercanas	



HUMEDAD ACTUAL EN EL SUELO

Descarga correspondiente al 14-02-2025

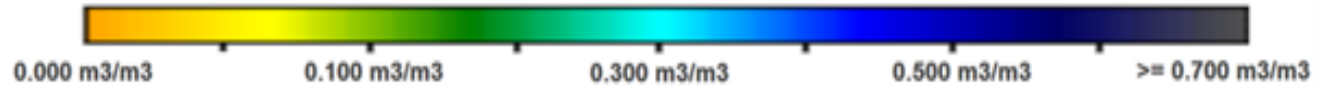

SUPERFICIAL

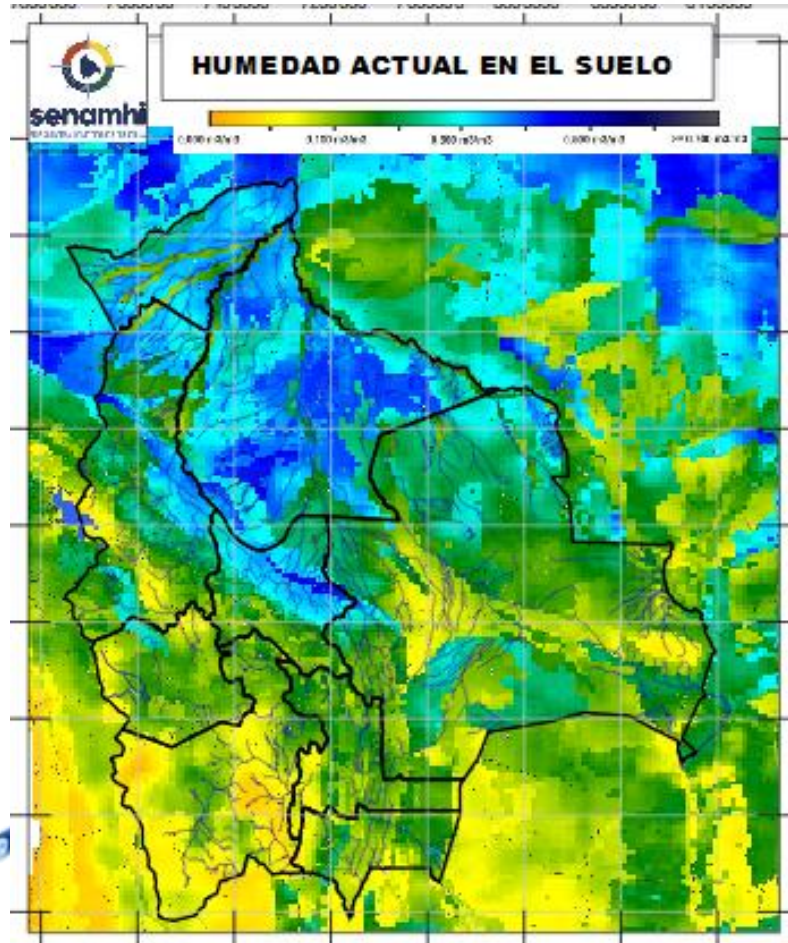

RADICULAR

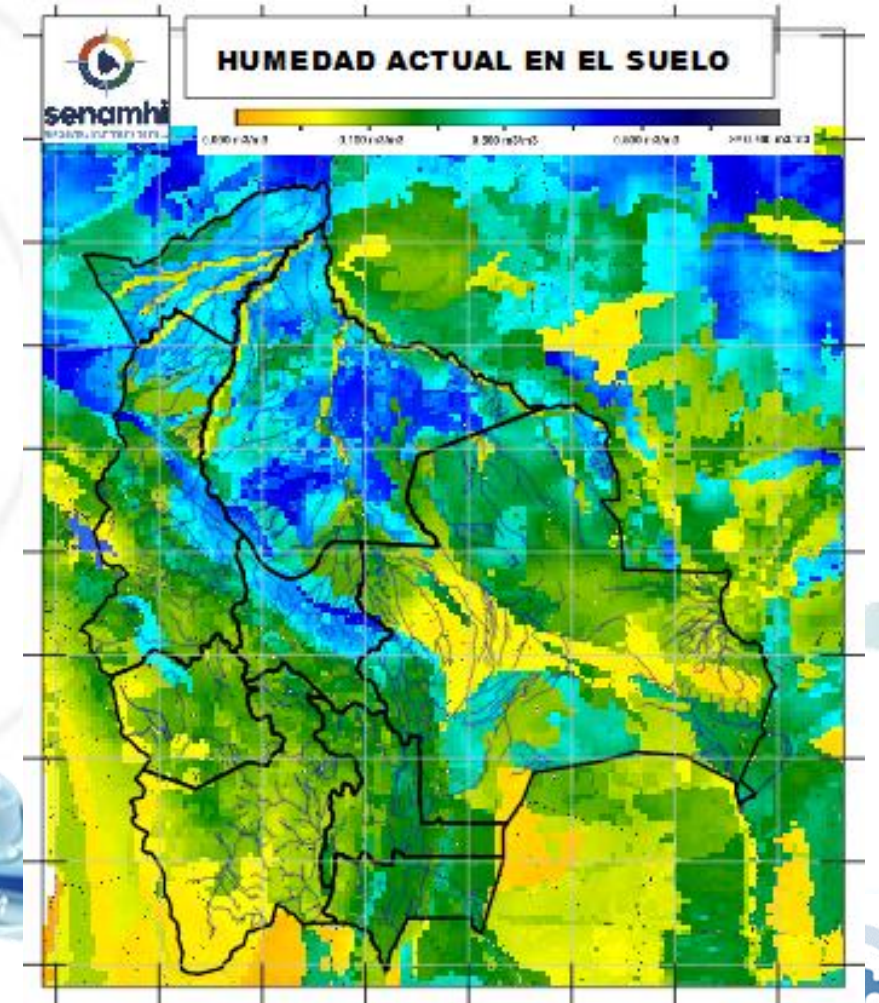

SUPERFICIAL: A 5 centímetros de profundidad del suelo
RADICULAR: A 1 metro de profundidad del suelo

Senamhi, Jueves 20 de febrero de 2025