

Ministerio de Medio Ambiente y Agua  
Servicio Nacional de Meteorología e Hidrología  
Dirección de Hidrología  
SENAMHI - BOLIVIA

# **RESUMEN** **BOLETÍN DE PRONÓSTICO HIDROLÓGICO**



**DEL 18 FEBRERO AL 04 MARZO DE 2025**

**Unidad de Análisis y Pronósticos Hidrológicos**

***Senamhi, Martes 18 de febrero de 2025***



Probables Ascensos : 18 al 20, 20 al 23, 25 al 27, 27/02 al 01, 01 al 05/03/2025

Estado Normal

Estado de Alerta

Estado de Inundación

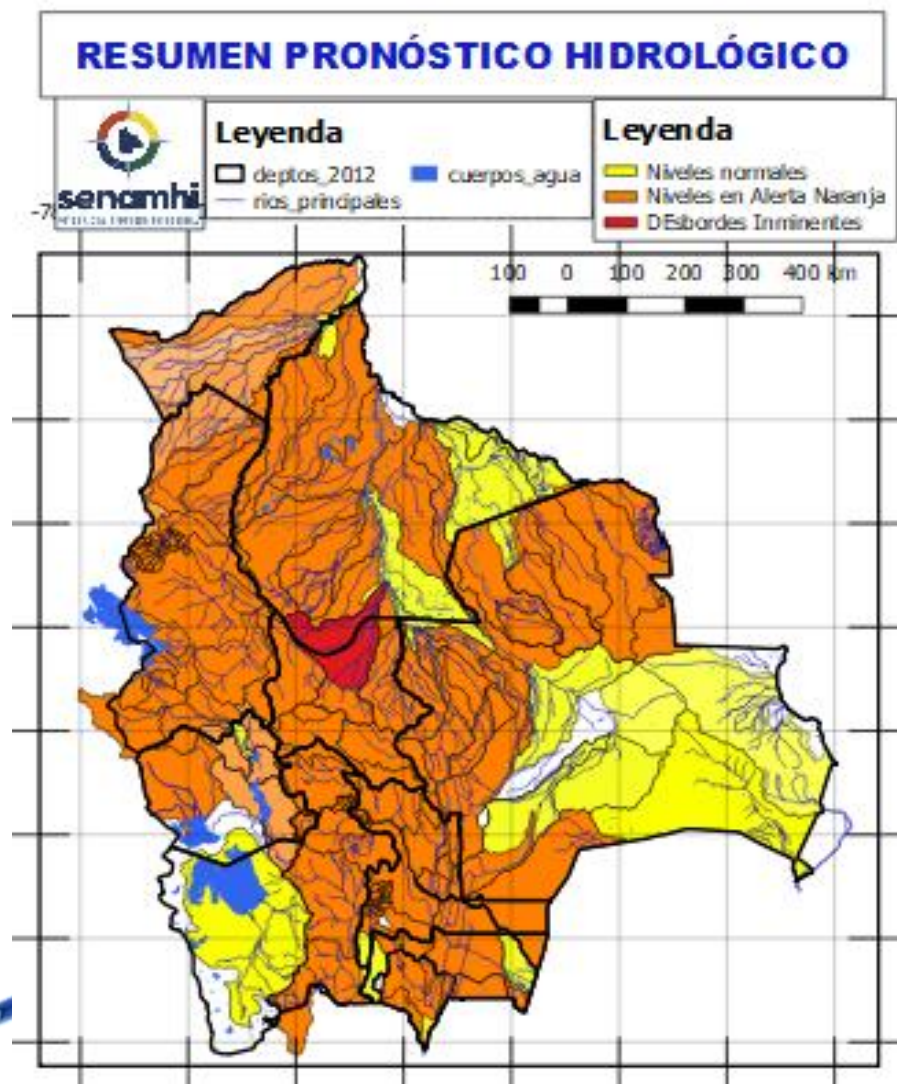

- Ascensos del 18 al 20, 20 al 23, 25 al 27, 27 febrero al 01 01 al 05 marzo en: Santa Cruz, Cochabamba, La Paz, Pando, Beni, el desarrollo se encuentra en las que siguen.
- Ascensos del 18 al 19, 19 al 21, 27 febrero al 01 marzo en: Tarija, Chuquisaca, Potosí, Oruro y La Paz Altiplano el desarrollo se encuentra en las que siguen.

**Recuerde:** Aún estamos en Alerta Hidrológica Naranja del 18 al 22 de febrero se esperan ascensos significativos de niveles en: Tarija, Chuquisaca, Potosí, Oruro, Cochabamba, Beni, La Paz y Pando.  
**Ver Alertas 09 y 10/2025**

NOTA:

- **Cualquier cambio se dará a conocer en el tiempo más prudente posible.**
- La delimitación es a nivel de Sub-Cuencas

# RESUMEN DEL BOLETÍN DE PRONÓSTICO HIDROLÓGICO

Probables Ascensos: **18 al 21**, 26/02 al 01, 02 al 04 /03/2025

Estado Normal      Estado de Alerta      Estado de Inundación

18 al 21, 26 febrero al 01, 02 al 04 MARZO		Ascensos cerca a los niveles de seguridad
<b>TARIJA</b>		
RIO	MUNICIPIO	
Guadalquivir (y afluentes secundarios)	San Mateo	
	Monte Sur	
	Tucumilla	
	Lazaredo	
	Cachimayu	
Sola	Obrajes, Temporal y zonas cercanas	
	San andrés de Sola y poblados cercanos	
Quebrada del Monte	Zona Vibora Negra y poblaciones cercanas	
18 al 21, 26 febrero al 01, 02 al 04 MARZO		Ascensos cerca a los niveles de seguridad
<b>TARIJA</b>		
RIO	MUNICIPIO	
Bermejo y afluentes secundarios	Aguas Blancas	
	<b>Bermejo</b>	
	Paional	
	<b>Entre Ríos</b>	
	<b>Salinas</b>	
	Loma Alta	
	Cañitas	
	Emborozu	
	La Mamora	
	Padcaya	
	Yacuiba	
	y Comunidades cercanas	
	Salinas	Poblados cercanos

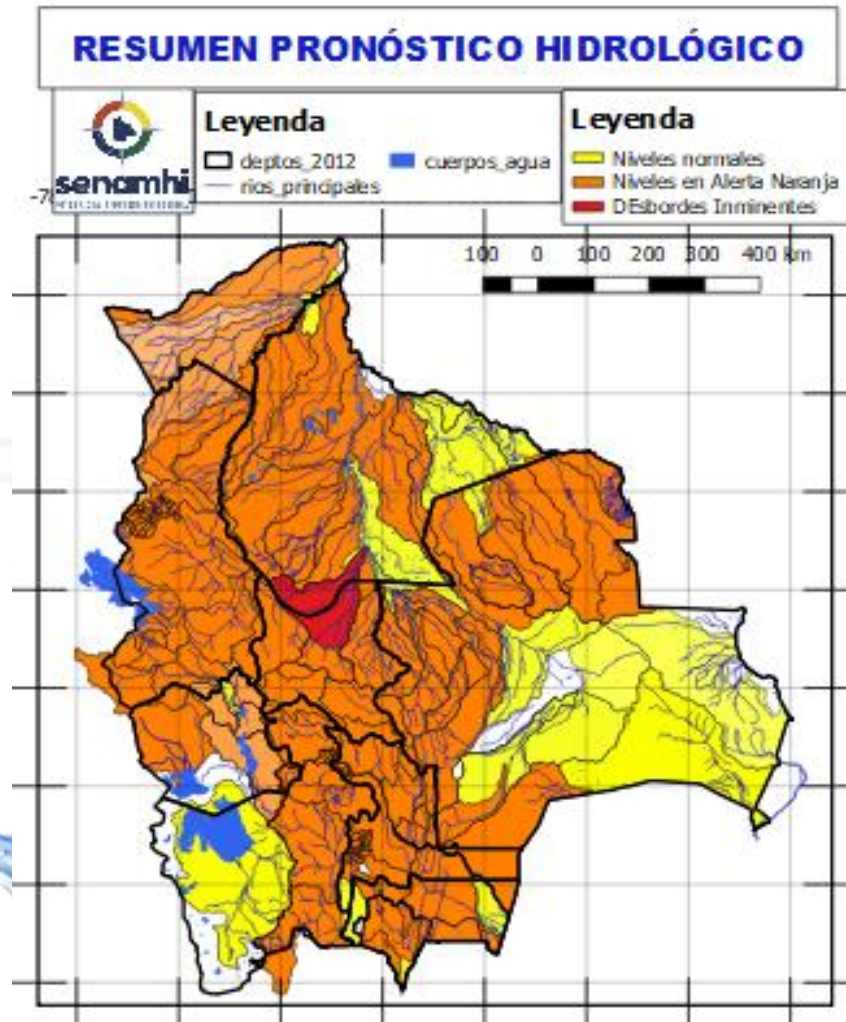

18 al 21, 26 febrero al 01, 02 al 04 MARZO		Obs.	
<b>TARIJA</b>			
RIO	MUNICIPIO		
San Juan del Oro	El Molino	Ascensos	
	Yunchará		
	y Comunidades cercanas		
18 al 21, 26 febrero al 01, 02 al 04 MARZO			Ascensos cerca de los niveles de seguridad
<b>TARIJA</b>			
RIO	MUNICIPIO		
Pilaya	San Josesito		
	y comunidades cercanas		
18 al 21, 26 febrero al 01, 02 al 04 MARZO			
Pilcomayo	Puente Aruma		
	Villa Montes		
	Puesto Uno		
	Yacuiba		
	Ibibobo		
	La Esmeralda		
	La Victoria		
y Comunidades cercanas			

## Probables Ascensos: 18 al 21, 26/02 al 01, 02 al 04/03/2025

19 al 21, 27 febrero al 01, 01 al 04 MARZO		Ascensos de ciudadano
CHUQUISACA		
RIO	MUNICIPIO	
Chinimayu	Palca Grande	
	Cueva Pampa	
	Camargo	
	Comunidades cercanas	
Achuma	Villa Abecia	
	y poblados cercanos	
19 al 21, 27 febrero al 01, 01 al 04 MARZO		Ascensos Repentinos de ciudadano
CHUQUISACA		
RIO	MUNICIPIO	
Quirpirchaca	Sucre	
	y poblados cercanos	
Chico	Chuqui Chuqui	
	Poblaciones cercanas	
Presto	Presto	
	y Comunidades cercanas	
Ravelo	Ravelo	
	y comunidades cercanas	
Potolo	Potolo	
	y comunidades cercanas	
Cachimayu	Chaunaca	
	y comunidades cercanas	
19 al 21, 27 febrero al 01, 01 al 04 MARZO		Ascensos repentinos de ciudadano
Tomina	Tomina	
	Comunidades cercanas	
Azero	El Villar	
	Comunidades cercanas	
Pescado	Villa Serrano	
	Comunidades cercanas	
Zudañez	Zudañez	
	y comunidades cercanas	

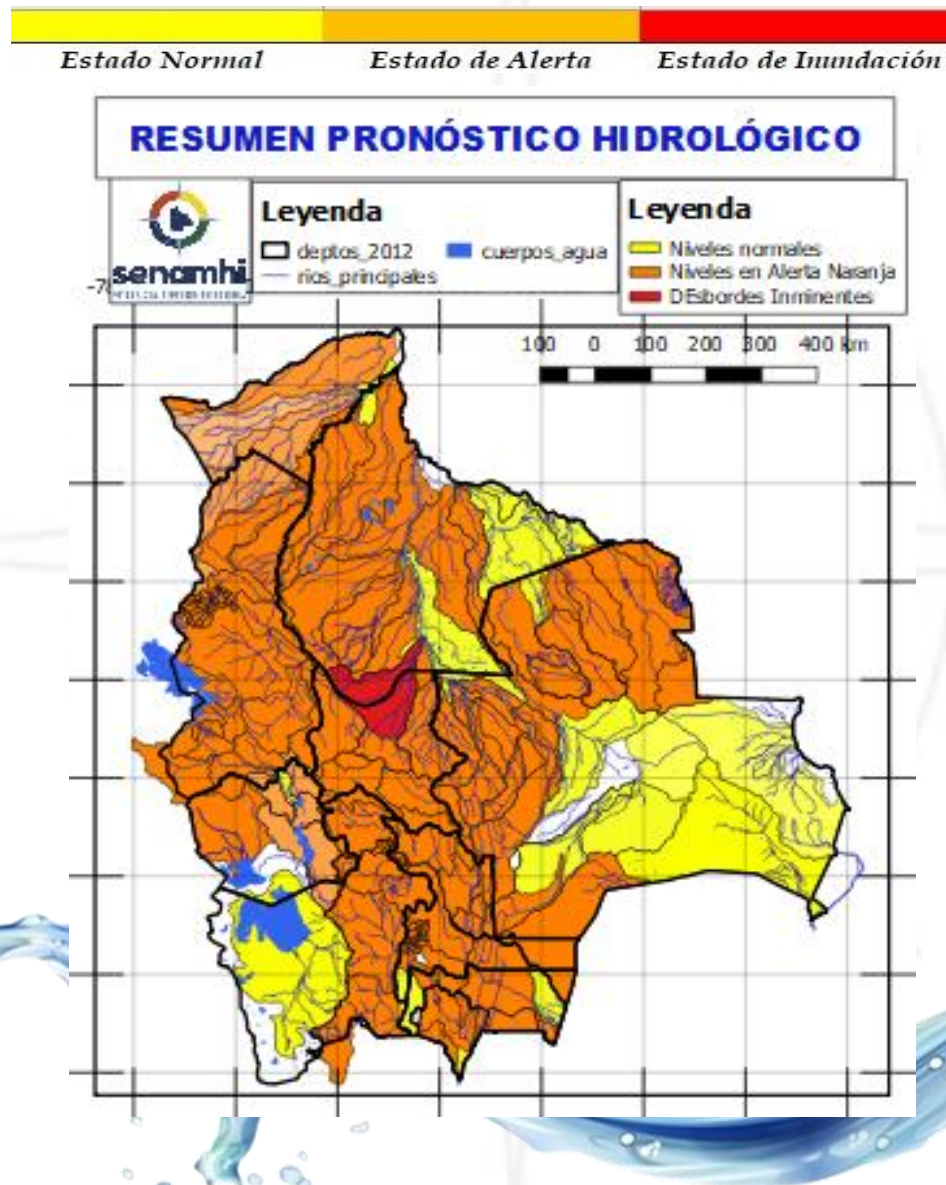

19 al 21, 27 febrero al 01, 01 al 04 MARZO		Ascensos de ciudadano
CHUQUISACA		
RIO	MUNICIPIO	
Pilcomayo	Azurduy	
	Yamparuez	
	Talula	
	Viña Quemada	
	y comunidades cercanas	
19 al 21, 27 febrero al 01, 01 al 04 MARZO		Ascensos repentinos de ciudadano
CHUQUISACA		
RIO	MUNICIPIO	
Parapetí	Azurduy	
	San Pablo de Huacareta	
	Monteagudo	
	y comunidades cercanas	
Cuevo	Cuevo	
	y comunidades cercanas	
19 al 21, 27 febrero al 01, 01 al 04 MARZO		Ascensos de ciudadano
Machareti	Machareti	
	y comunidades cercanas	
Huacaya	Huacaya	
	y poblados cercanos	

Probables Ascensos : 19 al 21, 22 al 24, 26/03 al 01/03/2025

Estado Normal      Estado de Alerta      Estado de Inundación

19 al 21, 22 al 24, 26 febrero al 01 MARZO		Ascensos repentinos de cuidado
POTOSÍ		
RIO	MUNICIPIO	
Chayanta	Yusfaya	
	Chayanta y Comunidades cercanas	
San Pedro	Paucachi	
	San Pedro y Comunidades cercanas	
Athata	Catavi	
Pacoma	Pocoata	
	y Comunidades cercanas	
19 al 21, 22 al 24, 26 febrero al 01 MARZO		Ascensos repentinos de cuidado
POTOSÍ		
RIO	MUNICIPIO	
Potolo	Potolo	
	y Comunidades cercanas	
Ravelo	Ravelo	
	y poblaciones aguas arriba	
Alto Pilcomayo	Tinguipaya	
	Tacobamba	
	Tarapaya	
	Yocalla y Comunidades cercanas	
Mataca	Betanzos	
	y poblados cercanos	

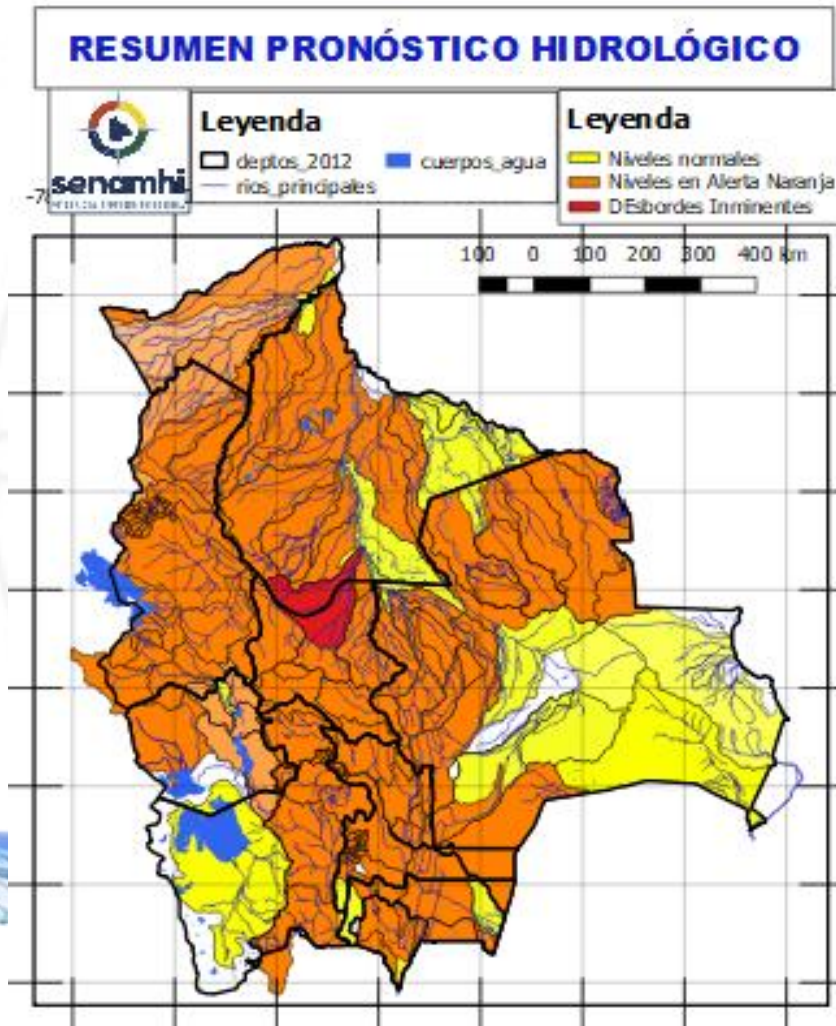

27 febrero al 01, 02 al 04 MARZO		Ascensos
POTOSÍ		
RIO	MUNICIPIO	
Río Yura	Challa Pampa	
	Yura	
	Supo Supo	
	y Comunidades cercanas	
Vitichi	Vitichi	
	y poblados cercanos	
Tumúsla	Tumúsla	
	Ketacochi	
	Toropalca	
	Checochi Comunidades cercanas	
Caiza	Caiza	
	y poblados cercanos	
Cotagaita	Atocha	
	Cotagaita y comunidades cercanas	
Atocha	Comunidades cercanas	
27 febrero al 01, 02 al 04 MARZO		Ascensos
POTOSÍ		
RIO	MUNICIPIO	
Tupiza	San Vicente	
	Oploca	
	Tupiza	
	y distritos cercanos	
Quebrada San Antonio	Distritos cercanos	
Quebrada Remedios	Distritos cercanos	

18 al 20 FEBRERO	
SANTA CRUZ	
RIO	MUNICIPIO
Pirai	Bermejo
	La Angostura
	La Bélgica
	Santa Cruz de la Sierra
	Puente Urubó
	Samaipata
	La Guardia
	El Torno
	Porongo
	Warnes
	Montero
	San Pedro
	Santa Rosa del Sara
	Cuatro Ojos
San Juan del Pirai	
Y Comunidades cercanas	
Callejas	Poblaciones cercanas
Pantano	Poblaciones cercanas
18 al 20 FEBRERO	
SANTA CRUZ	
RIO	MUNICIPIO
Grande	Abapó
	Juntas
	Cabezas
Grande	Pailón
	El Carmen
	Cuatro Cañadas
	Okinawa
	San Julian
	Y poblaciones cercanas

Ascensos progresivos de cuidado

Ascensos progresivos de cuidado

Estado Normal      Estado de Alerta      Estado de Inundación

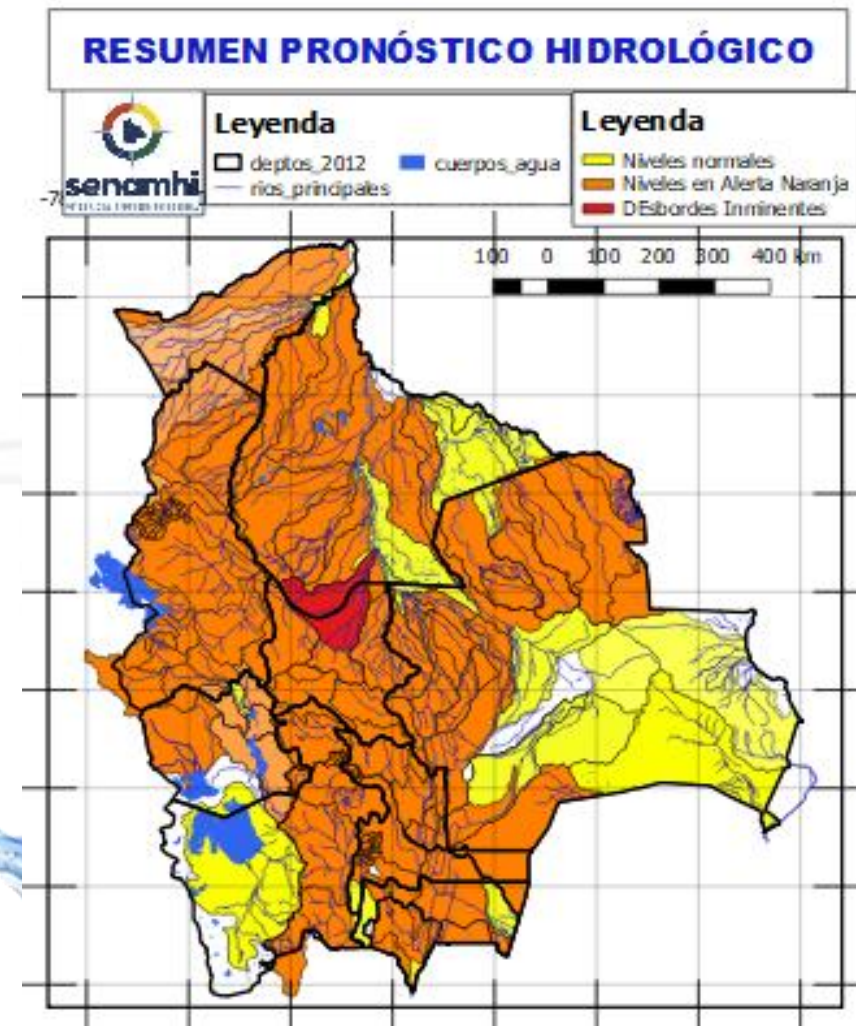

18 al 20 FEBRERO		Obs.
SANTA CRUZ		Ascensos progresivos de cuidado
RIO	MUNICIPIO	
Ichilo	San Juan Campo Victoria	
	Yuracare Mojeño	
	San Germán	
	Avaróa Molle	
	Villa Rosario	
	Barranca General Román	
	Y Comunidades cercanas	
Yapacaní	Los Pozos	
	Carumá	
	Mairana	
	Quirusillas	
	Trigal	
	Yapacani-Disperso	
	Pampa Grande	
Surutu	San Juan de Yapacaní	
	Y Comunidades cercanas	
	Buena Vista	
	San Carlos	
	Y Comunidades cercanas	



## Probables Ascensos: 26 al 28/02, 02 al 04/03/2025

26 al 28 febrero, 02 al 04 MARZO		Ascensos	
SANTA CRUZ			
RIO	MUNICIPIO		
Pirai	Santa Rosa del Sara		
	Santa Cruz de la Sierra		
	Samaipata		
	La Guardia		
	El Torno		
	Porongo		
	Warnes		
	Montero		
	San Pedro		
	Cuatro Ojos		
	Angostura		
	San Juan del Pirai		
	Y Comunidades cercanas		
Mizque	Comarapa		
	Saipina		
	Y Comunidades cercanas		
26 al 28 febrero, 02 al 04 MARZO		Ascensos	
RIO	MUNICIPIO		
San Pablo	Nueva Ascención		
	San Pablo		
	Y Comunidades cercanas		
26 al 28 febrero, 02 al 04 MARZO		Ascensos	
SANTA CRUZ			
RIO	MUNICIPIO		
Grande	Abapó		
	Juntas		
	Cabezas		
	Y Comunidades cercanas		
26 al 28 febrero, 02 al 04 MARZO			Ascensos
RIO	MUNICIPIO		
Grande	Pailón		
	Cuatro Cañadas		
	Okinawa		
	San Julian		
	Y poblaciones cercanas		
	Y Comunidades cercanas		

Estado Normal      Estado de Alerta      Estado de Inundación

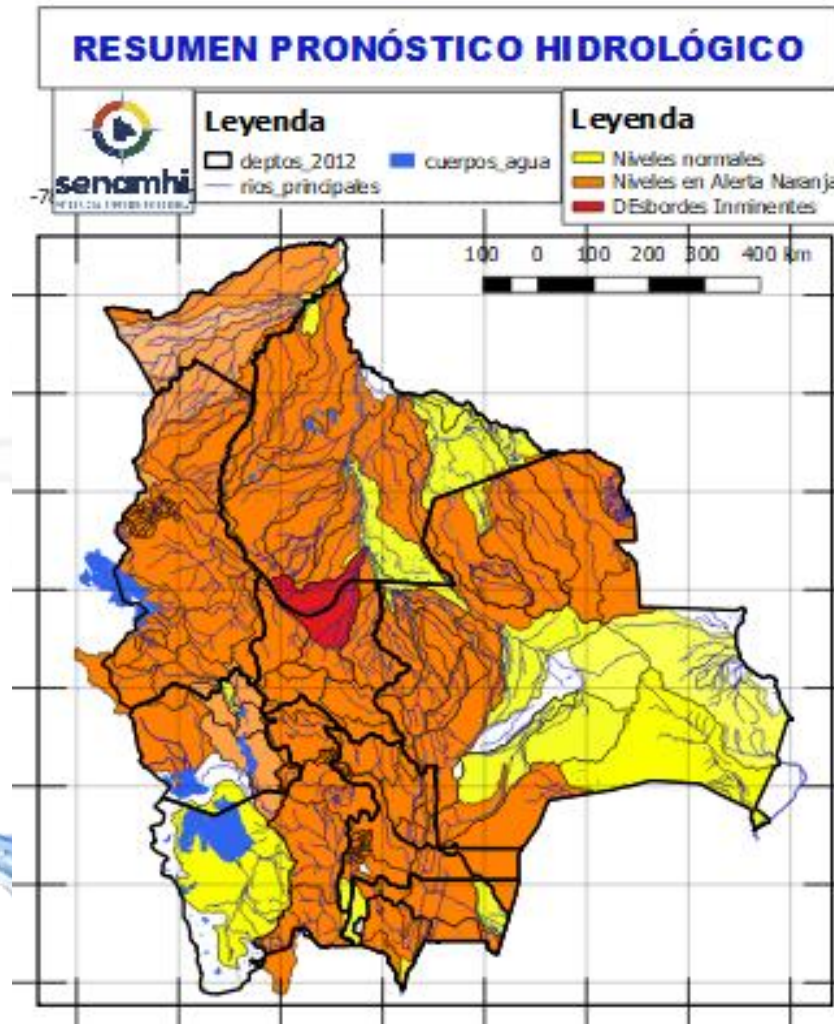

26 al 28 febrero, 02 al 04 MARZO		Obs.
SANTA CRUZ		Ascensos
RIO	MUNICIPIO	
Ichilo	San Juan Campo Victoria	
	Yuracare Mojeño	
	San Germán	
	Avaroa Molle	
	Villa Rosario	
	Barranca General Román	
	Y Comunidades cercanas	
Yapacaní	Los Pozos	
	Carumá	
	Yuras	
	Marabol	
	Mairana	
	Quirusillas	
	Trigal	
	Yapacani-Disperso	
	Pampa Grande	
	Yapacani	
	San Juan de Yapacaní	
	Yapacaní disperso	
	Y Comunidades cercanas	
Surutu	Buena Vista	
	San Carlos	
	Y Comunidades cercanas	

# RESUMEN DEL BOLETÍN DE PRONÓSTICO HIDROLÓGICO

## Probables Ascensos: 18 al 20, 22 al 24, 25 al 28/02, 03 al 05 /03/2025

Estado Normal      Estado de Alerta      Estado de Inundación

SANTA CRUZ	
18 al 21, 24 al 26, 27 febrero al 01, 01 al 03 MARZO	
RIO	MUNICIPIO
Sapocó	Concepción
	Limoncito
	San Andrés
	El Porvenir
	Y Comunidades cercanas
Uruguayito	Monte Olivo
	Santa Rita
	San Miguelito de La Cruz
	Estancia Uruguayito y poblaciones cercanas
Blanco	Concepción
	Urubicha
	San Javier
	y poblaciones cercanas
Paraguá	San Ignacio de Velásco
	Embalse Guapomó y Comunidades cercanas
San Martín	San Martín
	Embalse Sapocó
	Y Comunidades cercanas
Itenez Norte	Poblaciones cercanas
Itenez Sur	Poblaciones cercanas

Ascensos progresivos de Cuidado

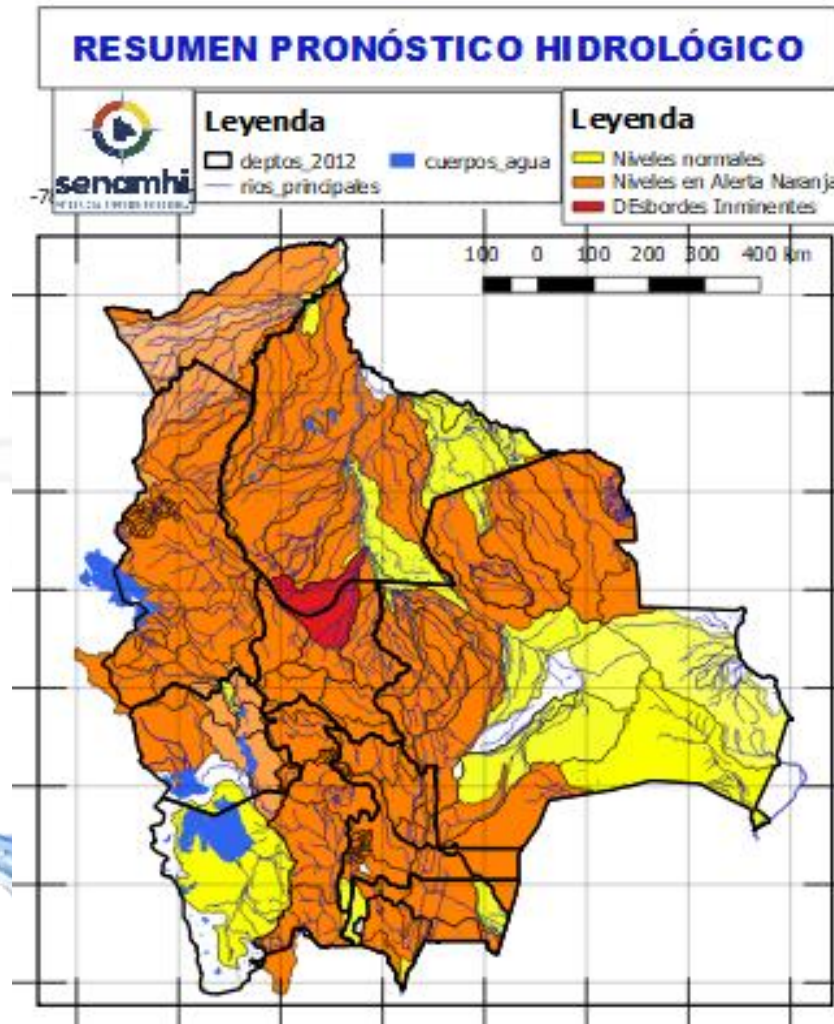

17 al 20 FEBRERO	
SANTA CRUZ	
RIO	MUNICIPIO
Parapeti	Camiri
	Cuevo
	cuenca baja
	Y Comunidades cercanas
03 al 05 MARZO	
SANTA CRUZ	
Parapeti	Camiri
	Cuevo
	cuenca baja
	Y Comunidades cercanas
SANTA CRUZ	
18 al 20, 22 al 24, 25 al 28 febrero, 03 al 05 MARZO	
RIO	MUNICIPIO
Curichi Grande	Candelaria
	San Fernando
	San Matias
	Y Comunidades cercanas
Cáceres	Puerto Suarez
	Puerto Quijarro
	Corumba
	Y Comunidades cercanas
Tucabaca	Roboré
	El Carmen Rivero Torrez y Comunidades cercanas
San Miguel	Poblaciones cercanas

Ascensos progresivos

Ascensos progresivos

Ascensos



Probables Ascensos : 21 al 23, 25 al 27, 27 febrero al 01, 01 al 03/03/2025

21 al 23, 25 al 27, 27 febrero al 01, 01 al 03 MARZO		Obs.
BENI		Ascensos progresivos de cuidado
RIO	MUNICIPIO	
Sécore	Comunidades cercanas	
Isiboro	Gundonovia Y Comunidades cercanas	
Tijamuchi	San Lorenzo de Moxos Y Comunidades cercanas	
Apere	El Perú San Borjita Y Comunidades cercanas	
San Pablo	San Pablo Y Comunidades cercanas	
21 al 23, 25 al 27, 27 febrero al 01, 01 al 03 MARZO		
Ibaré	Puerto Almacén Y Comunidades cercanas	
21 al 23, 25 al 27, 27 febrero al 01, 01 al 03 MARZO		Ascensos progresivos de cuidado
BENI		
RIO	MUNICIPIO	
Hondo	Carretera Yucumo-Rurrenabaque Y Comunidades cercanas	
Maniqui	San Borja Cosincho Y Comunidades cercanas	
Rápulo	Cosincho La Embocada, La Cruz Comunidades cercanas	
Yacuma	Santa Ana de Yacuma Santa Rosa de Yacuma Y Comunidades cercanas	
21 al 23, 25 al 27, 27 febrero al 01, 01 al 03 MARZO		
Mamoré	Loreto	
	Camiaco	
	Puerto Varador	
	Puerto GERALDA	
	Trinidad	
San Javier		
21 al 23, 25 al 27, 27 febrero al 01, 01 al 03 MARZO		Ascensos progresivos de cuidado
Mamoré	Puerto Siles	
	Guayaramerin	
	Y Comunidades cercanas	

Estado Normal      Estado de Alerta      Estado de Inundación

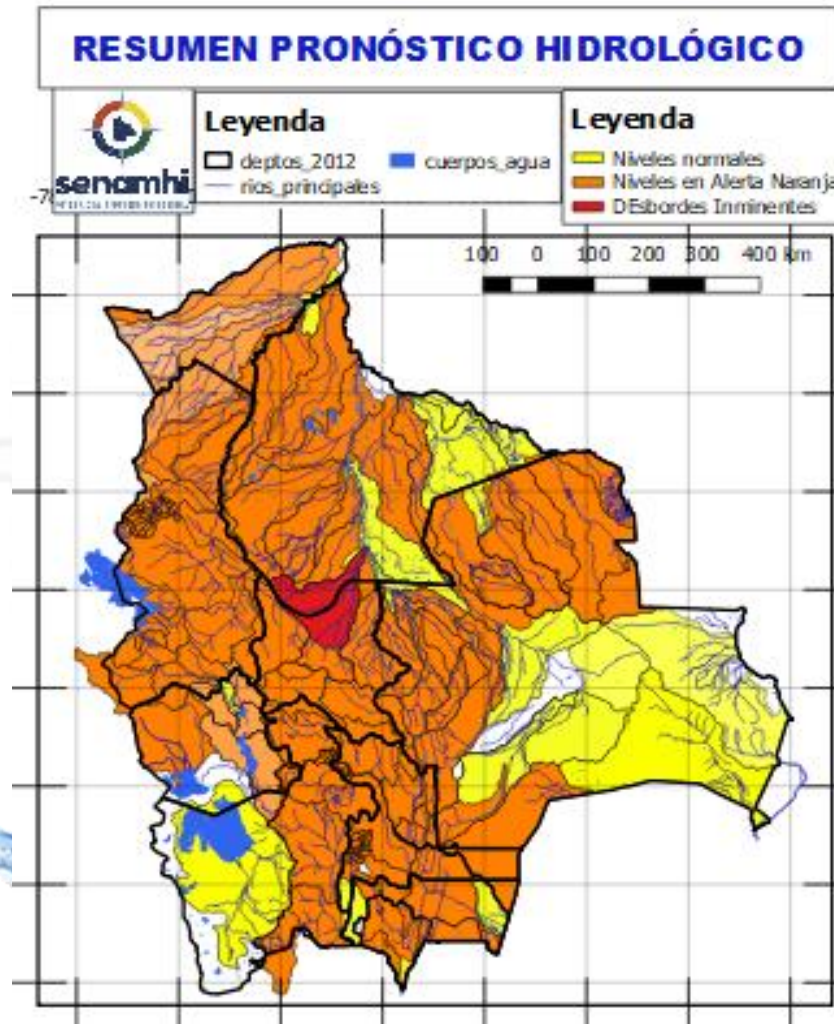

21 al 23, 25 al 27, 27 febrero al 01, 01 al 03 MARZO		Ascensos progresivos de cuidado
BENI		
RIO	MUNICIPIO	
Machupo	San Ramón	
	San Joaquín Y Comunidades cercanas	
Blanco	Bella Vista Y Comunidades cercanas	
	Iténez	
Blanco	Buena Vista Y Comunidades cercanas	
	Itonama	Puerto la Garita
Magdalena		
Caminos de acceso		
Y Comunidades cercanas		
18 al 23, 26 febrero al 01, 02 al 04 MARZO		Ascensos progresivos de cuidado
BENI		
RIO	MUNICIPIO	
Beni	Rurrenabaque	
	San Buenaventura	
18 al 20, 22 al 25, 27 febrero al 01 MARZO		
Beni	Peña Amarilla	
	Riberalta	
	Cachuela Esperanza	
	Y Comunidades cercanas	

Probables Ascensos: 18 al 20, 20 al 24, 25 al 27, 27/02 al 01, 01 al 04/03/2025



18 al 20, 20 al 24, 25 al 27, 27 febrero al 01, 01 al 04 MARZO

## COCHABAMBA

RIO	MUNICIPIO
Ventiquatro	Nueva Alianza
	Villa Jordán
	Y Comunidades cercanas
Chipiriri	Puerto san Francisco
	Y Comunidades cercanas
Eterazama	San Miguel de Isiboro
	Y Comunidades cercanas
Ichóa	Ichóa
	San Ramoncito
Isiboro	Y Comunidades cercanas
	San Ignacio
	Gundonovia
	San Miguelito de Isiboro
	Puerto san Francisco
	Y Comunidades cercanas

Ascensos progresivos de cuidado

18 al 20, 20 al 24, 25 al 27, 27 febrero al 01, 01 al 04 MARZO

## COCHABAMBA

RIO	MUNICIPIO
Chapare	Villa Tunari
	Chocolatal, Cristal Mayu
	Paractí
	Y Comunidades cercanas
Jatun Mayu	Poblaciones cercanas
Palca Mayu	Tablas Monte
	Maica Monte
	Y Comunidades cercanas
Santa Elena	Poblaciones cercanas
Juntas Corani	Chocolatal, Cristal Mayu
	Poblaciones cercanas

Ascensos de cuidado

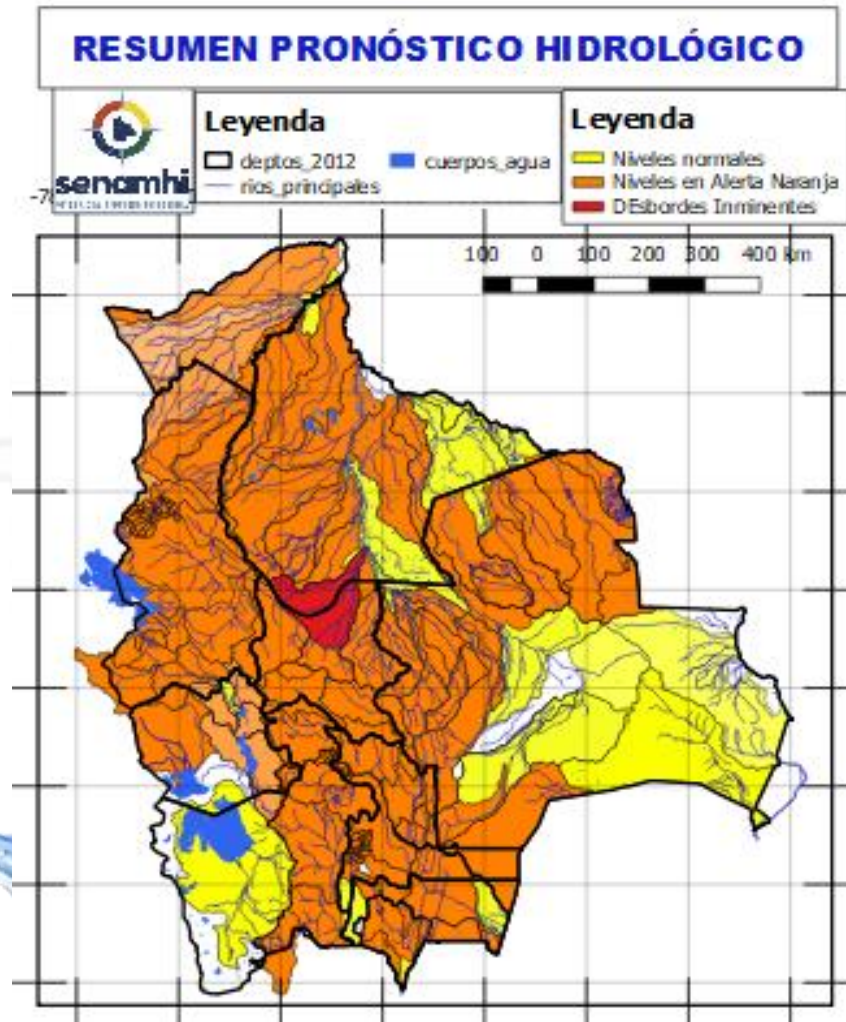

18 al 20, 20 al 24, 25 al 27, 27 febrero al 01, 01 al 04 MARZO

## COCHABAMBA

RIO	MUNICIPIO	Obs.
Chimoré	Chimoré	Ascensos repentinos de cuidado
	Ayopaya	
	Puerto Aurora	
Ivirgarzama	Ivirgarzama	
	Y Comunidades cercanas	
Magareño	Ivirgarzama	
Sajta	Comunidades cercanas	
Ichilo	Puerto Villarroel	
	Puerto Grethel	
	Entre Rios, Bulu Bulu	
	Y Comunidades cercanas	

Probables Ascensos: 18 al 20, 20 al 24, 25 al 27, 27/02 al 01, 01 al 04/03/2025



18 al 20, 20 al 24, 25 al 27, 27 febrero al 01, 01 al 04 MARZO			
COCHABAMBA			
RIO	MUNICIPIO	Obs.	
Rocha y afluentes secundarios	Sacaba	Ascensos Repentinos de cuidado	
	Colcapirua		
	Tiquipaya		
	Vinto		
	Quillacollo		
Y poblados cercanos			
Taquiña	Tiquipaya		
	Y zonas cercanas		
18 al 20, 20 al 24, 25 al 27, 27 febrero al 01, 01 al 04 MARZO			
COCHABAMBA			
RIO	MUNICIPIO	Obs.	
Caine	Sacabamba	Ascensos Repentinos de cuidado	
	Vila Vila		
	San Vicente		
	Y poblaciones cercanas		
Tapacari	Capinota		
	Y Comunidades cercanas		
Arque	Arque		
	Bolivar		
	Capinota		
Sichez	Cliza		
	y poblaciones cercanas		
Chaky Mayu	Arbieto		
	Y Comunidades cercanas		

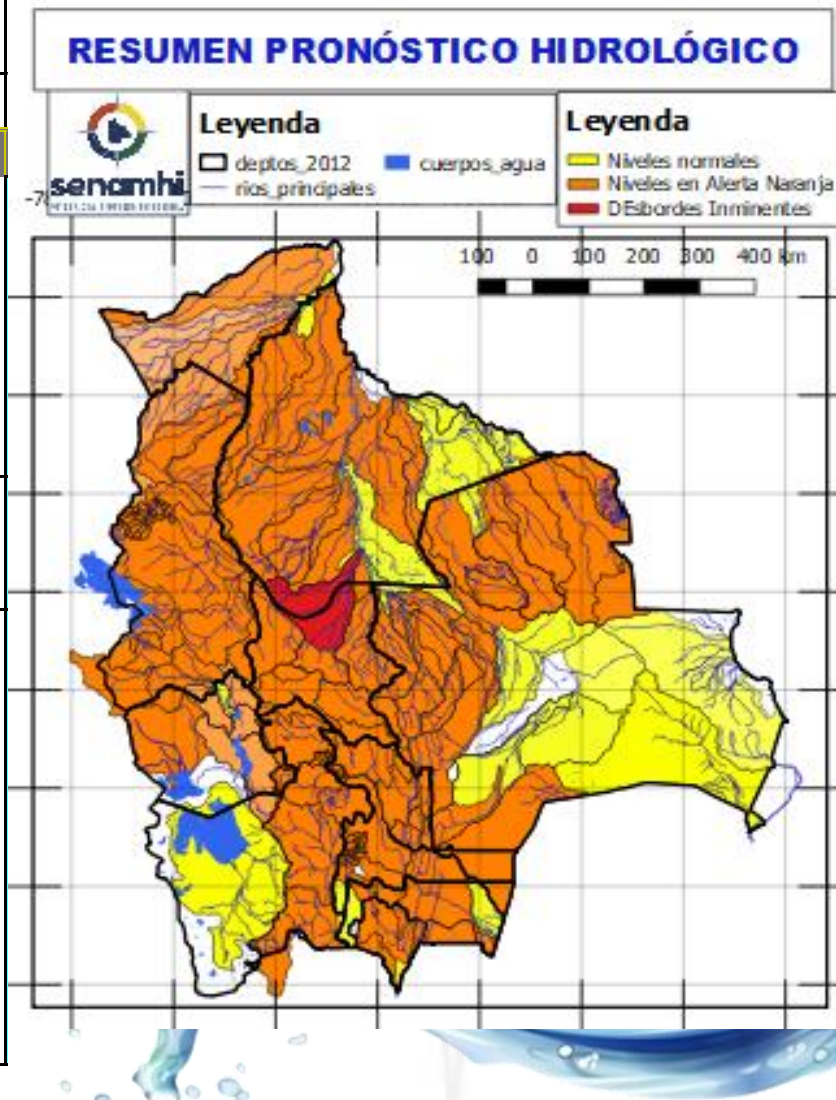

18 al 20, 20 al 24, 25 al 27, 27 febrero al 01, 01 al 04 MARZO		
COCHABAMBA		
RIO	MUNICIPIO	Obs.
Mizque y afluentes secundarios	Pojo	Ascensos de cuidado
	Totora	
	Comarapa	
	Pocona	
	Vila Vila	
	Aiquile	
	Cuenca Baja	
Y Comunidades cercanas		

Probables Ascensos : **18 al 23**, 26/02 al 01, 02 al 04/03/2025

18 al 23, 26 febrero al 01, 02 al 04 MARZO

**LA PAZ**

RIO	MUNICIPIO
Cotacages	Sequerancho
	<b>Inquisivi</b>
	<b>Quime</b>
	Independencia
	Cimarrón
	y comunidades cercanas

18 al 23, 26 febrero al 01, 02 al 04 MARZO

Boopi (y afluentes secundarios)	Palca
	La Asunta
	Chulumani
	Tamampaya
Zongo	Cahua
	Zongo
Unduavi	y comunidades cercanas
Taquesi	y comunidades cercanas
Tamampaya	y comunidades cercanas
Solacama	Santiago Tocaróni
	Chulumani
	y comunidades cercanas
Yara	Comunidades cercanas
Coroico (y afluentes secundarios)	Coroico
	Caranavi
	Santa Rita de Buenos Aires
	y comunidades cercanas

21 al 23, 25 al 27, 28 febrero al 01 MARZO

Luribay	Luribay
	y comunidades cercanas
Miguillas	y comunidades cercanas
Unduavi	y comunidades cercanas
Ichato	Inquisivi
	y comunidades cercanas
Solacama	Santiago Tocaróni
	Chulumani
	y comunidades cercanas

Ascensos de cuidado

Ascensos de cuidado

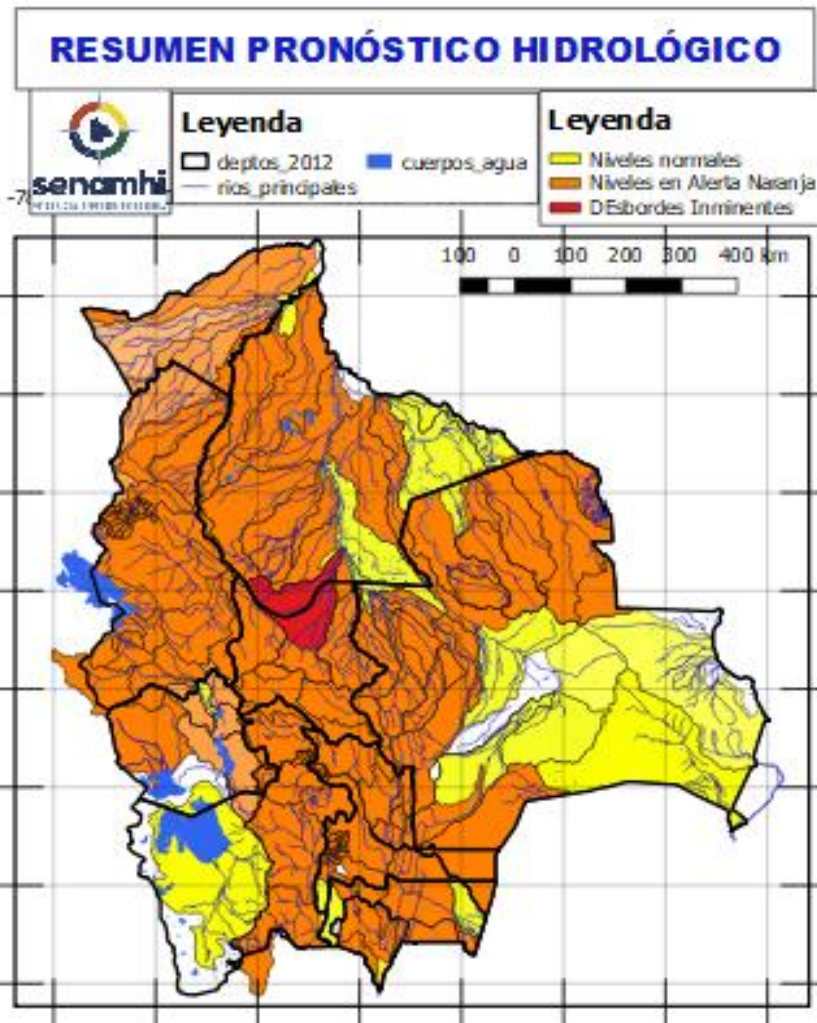

18 al 23, 26 febrero al 01, 02 al 04 MARZO

**LA PAZ**

RIO	MUNICIPIO
Piquendo	Alto Beni
	y poblaciones cercanas
Quiquibey	Quiquibey
	y poblaciones cercanas
Hondo	Carretera Ixiamas-San Buenaventura
	Covendo
Alto beni y afluentes secundarios	Palos Blancos
	Sapecho
	Pacollo
	Cedro Mayo
	y comunidades cercanas
Mapiri (y afluentes secundarios)	Apolo
	Camata
	Aten
	Sorata
	Chuma
	Comabaya
	Quiabaya
	Guanay
	Angosto Quercano
	Santa Rosa de Mapiri
	Mapiri
y poblaciones cercanas	
Tipuani (y afluentes secundarios)	Tipuani
	Cangallí
	Chima
	Bartolo
	y comunidades cercanas
Kaka	Mayaya
	Teoponte
	El Triunfo
	y comunidades cercanas
Tuichi	Pelechuco
	Comunidades cercanas
	Cuenca entera

Ascensos de cuidado

## Probables Ascensos: 18 al 23, 26/02 al 01, 02 al 04/03/2025

21 al 23, 25 al 27, 28 febrero al 01 MARZO	
LA PAZ	
RIO	MUNICIPIO
Irpavi	Irpavi
	Aruntaya y comunidades cercanas
Achumani	Achumani y zonas aledañas
Chokeyapu	Plan Autopista y zonas Cuenca baja
Orkhojahuiria	Cuenca Alta y Baja
Huayña Jahuiria	Avenida Costanera
Pasajahuiria	Av. Los Sargentos Zona Sur
La Paz	La Paz Ciudad- Zona Sur
La Paz	Jupapina
	Unidad Educativa Jupapina
	Ananta
	Umamanta
	Mecapaca
	Palomar
	Huaricana
	Zona Zona
	Lurata
	Wichupampa
	Cairoma y poblaciones cercanas
Jinchupalla	Llojeta
Achocalla	Llojeta
	Achocalla

Ascensos Cabeceras y aguas debajo de toda la cuenca

Estado Normal Estado de Alerta Estado de Inundación

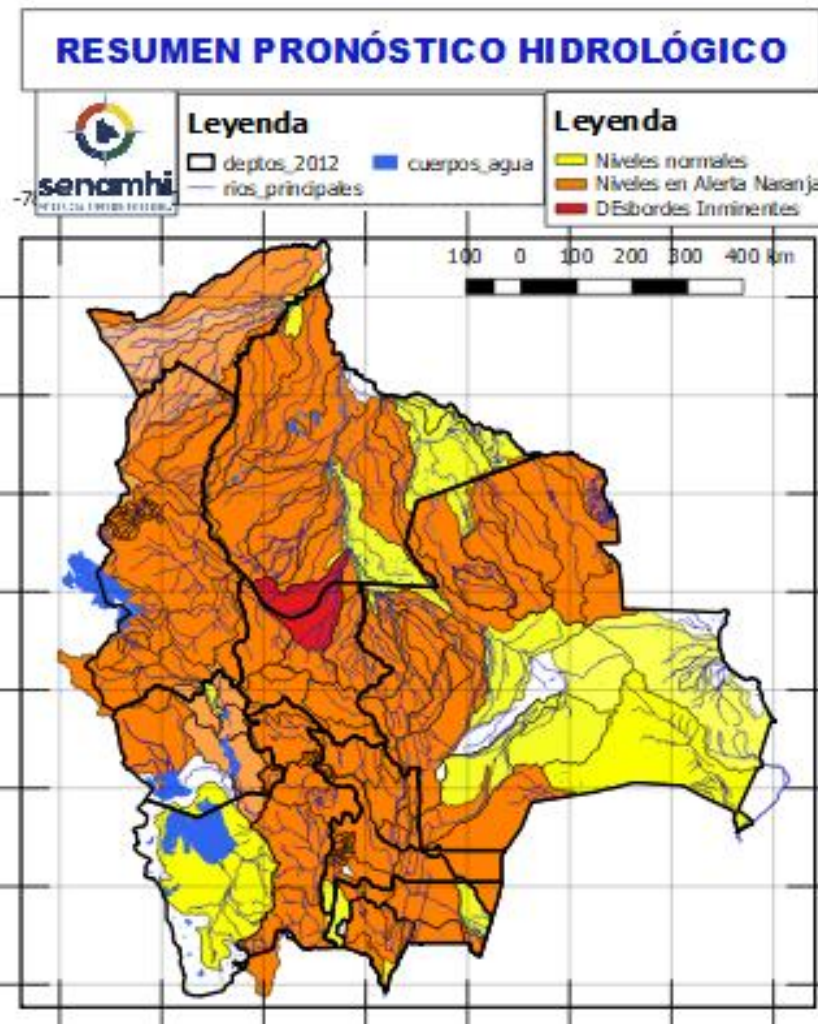

18 al 23, 26 febrero al 01, 02 al 04 MARZO	
LA PAZ	
RIO	MUNICIPIO
Beni	San Buenaventura
	y poblaciones cercanas aguas arriba y abajo

Ascensos progresivos de cuidado

18 al 20, 22 al 25, 27 febrero al 01 MARZO	
LA PAZ	
RIO	MUNICIPIO
Toromonas	Comunidades cercanas
Madre de Dios	Chivé
	Comunidades cercanas
Manuripi	Poblaciones cercanas
Enatahua	Poblaciones cercanas
18 al 20, 22 al 25, 27 febrero al 01 MARZO	
LA PAZ	
RIO	MUNICIPIO
Quendeque	Poblaciones cercanas
Tequeje	Ixiamas
Hondo ó Erasama	Apolo
	y comunidades cercanas
Cuñada	Carretera Ixiamas-San Buenaventura
	y poblaciones cercanas

Ascensos progresivos de cuidado

## Probables Ascensos: 18 al 21, 21 al 23, 23/02 al 02/03/2025

18 al 21, 25 al 27 FEBRERO		Ascensos repentinos
LA PAZ		
RIO	MUNICIPIO	
Suches	Escoma	
	Ulla Ulla	
	y comunidades cercanas	
18 al 21, 25 al 27 FEBRERO		Ascensos progresivos de cuidado
LA PAZ		
RIO	MUNICIPIO	
Catari	Pucarani	
	Chojña Collo	
	Río Seco y poblaciones cercanas	
Keka Jahuirá	Achacachi	
	Sorata	
	y comunidades cercanas	
18 al 21, 21 al 23, 23 febrero al 02 MARZO		
LA PAZ		
RIO	MUNICIPIO	
Desaguadero	San Andrés de Machaca y comunidades cercanas	
	Jacha Jahuirá	poblados cercanos
Khala Jahuirá	poblados cercanos	
Kheto	Sica sica	
Mauri	poblados cercanos	

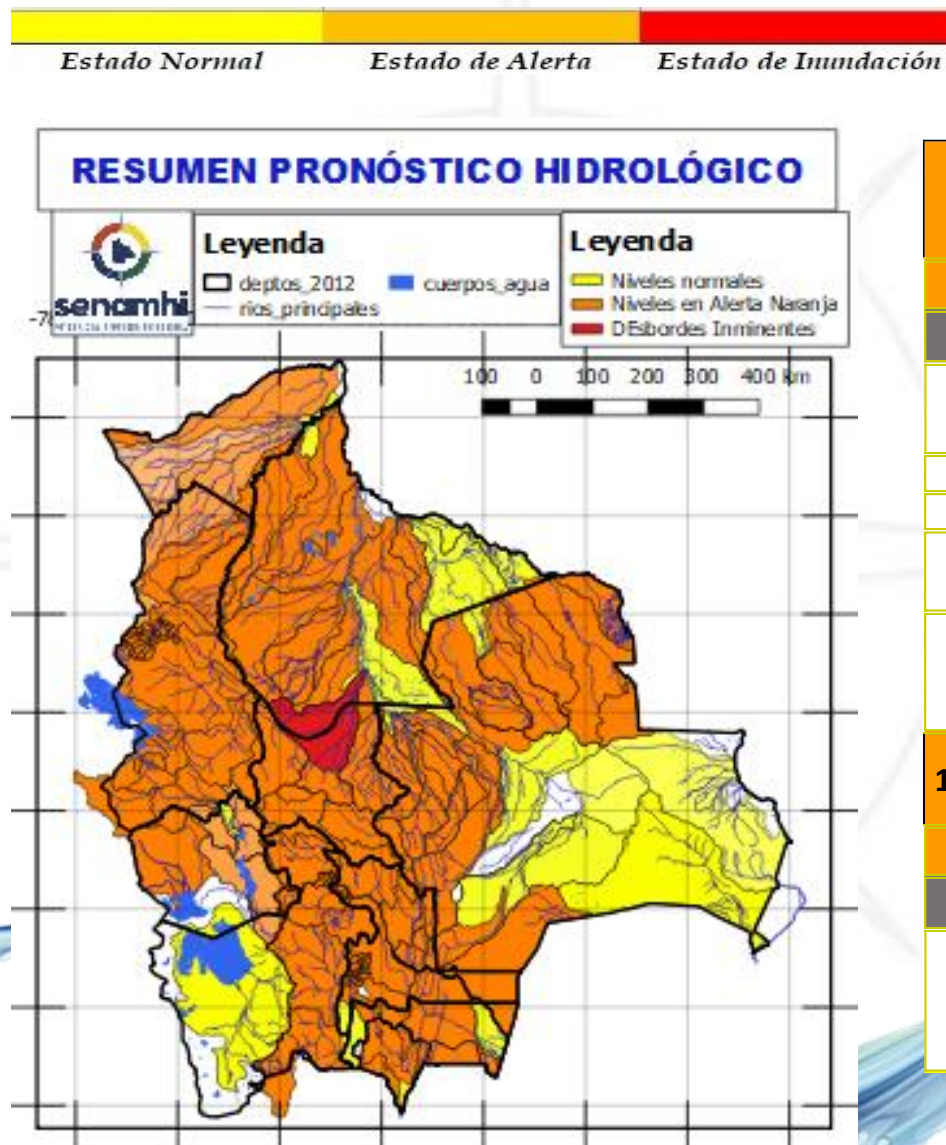

18 al 21, 21 al 23, 23 febrero al 02 MARZO		Ascensos progresivos de cuidado
ORURO		
RIO	MUNICIPIO	
Aroma	Toledo	
	y comunidades cercanas	
Paria	Paria	
Huarina	Huarina	
	Puente Aroma y comunidades cercanas	
Desaguadero	Puente Carasila	
	y comunidades cercanas	
18 al 21, 21 al 23, 23 febrero al 02 MARZO		Ascensos Progresivos de cuidado
ORURO		
RIO	MUNICIPIO	
Lauca	Turco	
	Centro Berlín	
	y comunidades cercanas	

Probables Ascensos : 18 al 20, 22 al 25, 27/02 al 01/03/2025

Estado Normal      Estado de Alerta      Estado de Inundación

21 al 23, 27 febrero al 01 MARZO		Ascensos Progresivos de cuidado
PANDO		
RIO	MUNICIPIO	
Acre, afluentes y arroyos secundarios	Cobjija Y comunidades cercanas	
Arroyo Bahía	Barrio Petrolero y distritos cecarnos	
18 al 20, 22 al 25, 27 febrero al 01 MARZO		Ascensos Progresivos de cuidado
PANDO		
RIO	MUNICIPIO	
Tahuamanu	Porvenir Filadelfia y poblaciones cercanas	
Madre de Dios	Chivé El Sena y comunidades cercanas	
Manuripi	Y comunidades cercanas	
18 al 20, 22 al 25, 27 febrero al 01 MARZO		Ascensos Progresivos de cuidado
Abuná	Comunidades cercanas	
Negro	Poblaciones cercanas	
Rapirrán	Comunidades cercanas	

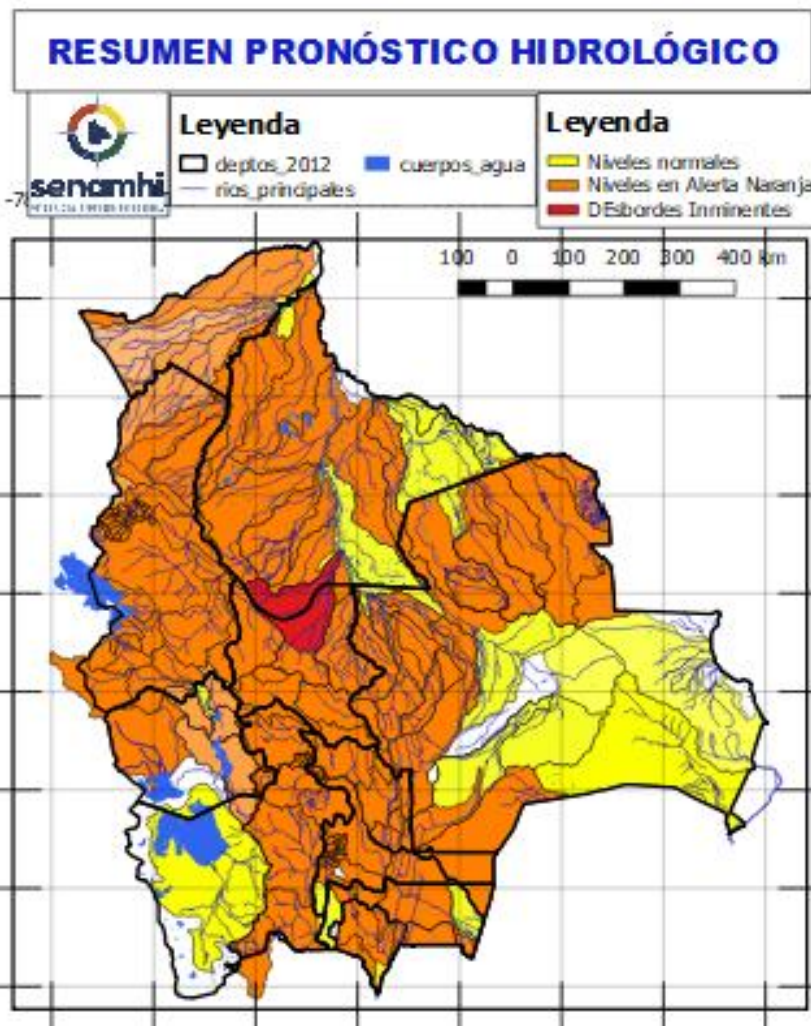

18 al 20, 22 al 25, 27 febrero al 01 MARZO		Ascensos Progresivos de cuidado
PANDO		
RIO	MUNICIPIO	
Beni	Peña Amarilla	
	Fortaleza	
	Blanca Flor	
	Gonzalo Moreno	
	Riberalta	
	Cachuela Esperanza Y poblaciones cercanas	

# HUMEDAD ACTUAL EN EL SUELO

Descarga correspondiente al 14-02-2025

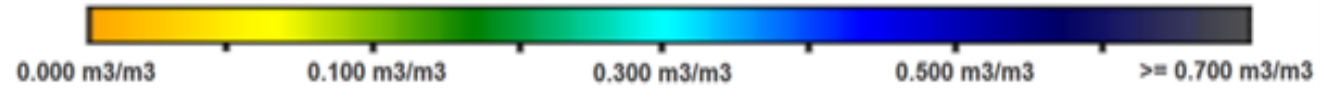

## SUPERFICIAL

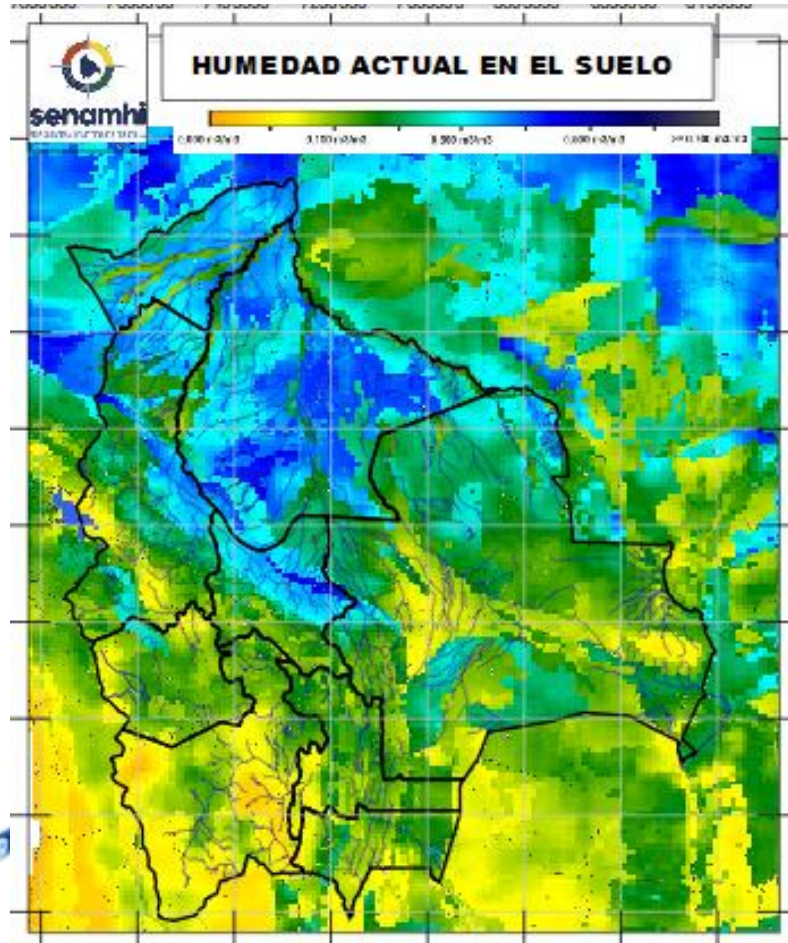

## RADICULAR

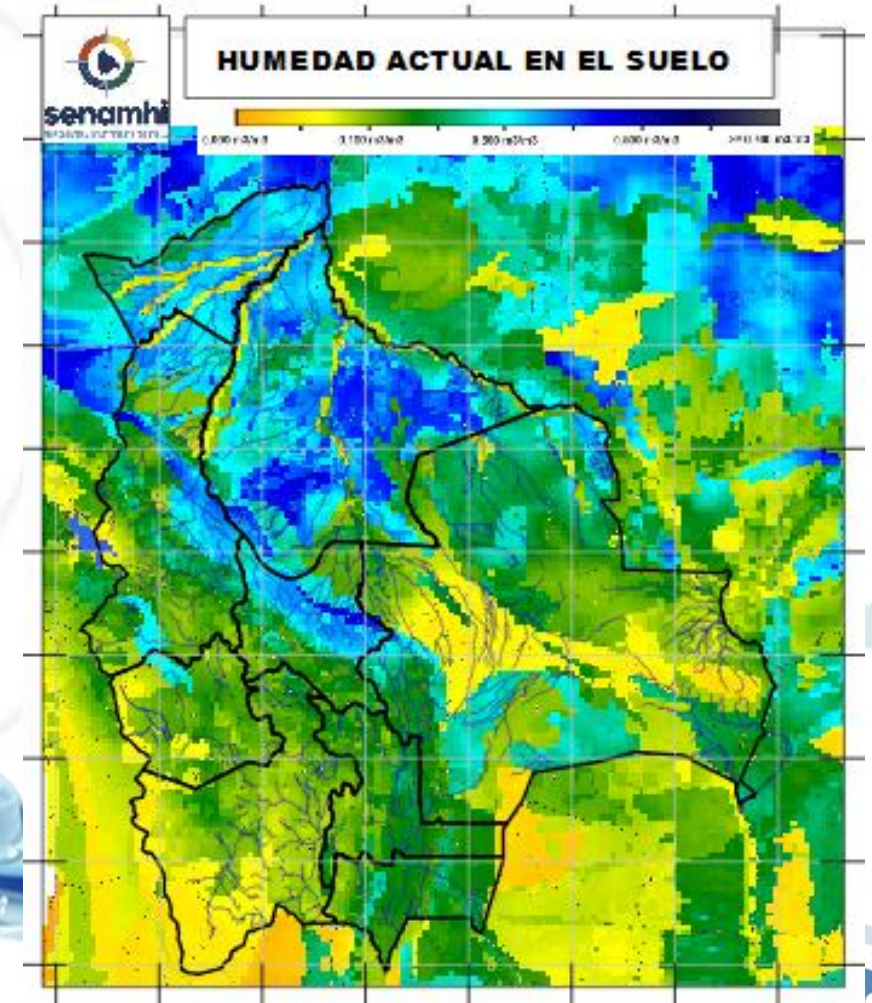

SUPERFICIAL: A 5 centímetros de profundidad del suelo  
RADICULAR: A 1 metro de profundidad del suelo

Senamhi, Martes 18 de febrero de 2025