

Ministerio de Medio Ambiente y Agua
Servicio Nacional de Meteorología e Hidrología
Dirección de Hidrología
SENAMHI - BOLIVIA

RESUMEN **BOLETÍN DE PRONÓSTICO HIDROLÓGICO**



DEL 11 AL 24 FEBRERO DE 2025

Unidad de Análisis y Pronósticos Hidrológicos

Senamhi, Martes 11 de febrero de 2025



Probables Ascensos : 13 al 15, 15 al 18, 19 al 24 /02/2025

Estado Normal

Estado de Alerta

Estado de Inundación

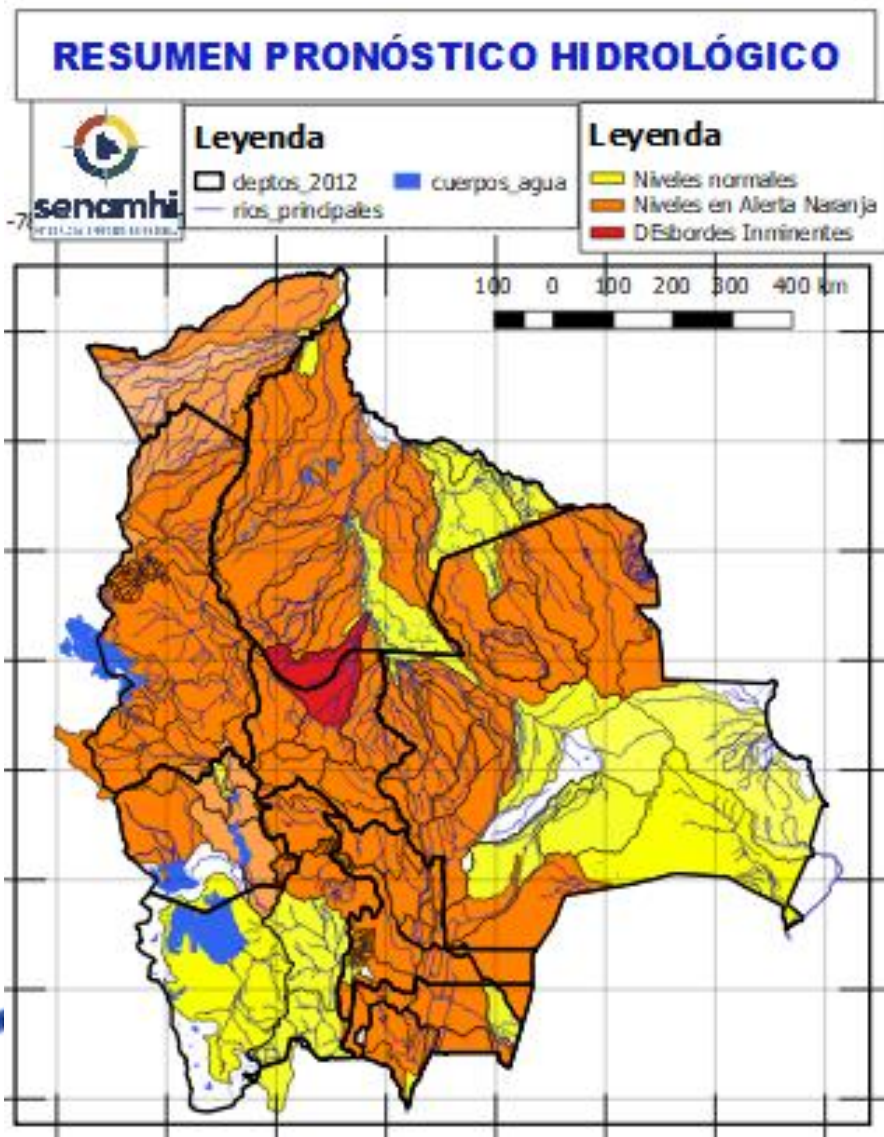

- Ascensos del 13 al 15, 15 al 18, 19 al 24 febrero en: Santa Cruz, Cochabamba, La Paz, Pando, Beni, el desarrollo se encuentra en las que siguen.
- Ascensos del 14 al 16, 17 al 19, 19 al 22 febrero en: Tarija, Chuquisaca, Potosí, Oruro y La Paz Altiplano el desarrollo se encuentra en las que siguen.

NOTA:

- **Cualquier cambio se dará a conocer en el tiempo más prudente posible.**
- La delimitación es a nivel de Sub-Cuencas

RESUMEN DEL BOLETÍN DE PRONÓSTICO HIDROLÓGICO

Probables Ascensos: 13 al 15, 15 al 17, 18 al 20, 20 al 23/02/2025

13 al 15, 15 al 17, 18 al 20, 20 al 23
FEBRERO

TARIJA

| RIO | MUNICIPIO |
|----------------------------------------|------------------------------------------|
| Guadalquivir (y afluentes secundarios) | San Mateo |
| | Monte Sur |
| | Tucumilla |
| | Lazaredo |
| | Cachimayu |
| | Obrajes, Temporal y zonas cercanas |
| Sola | San andrés de Sola y poblados cercanos |
| Quebrada del Monte | Zona Vibora Negra y poblaciones cercanas |

13 al 15, 15 al 17, 18 al 20, 20 al 23
FEBRERO

TARIJA

| RIO | MUNICIPIO |
|---------------------------------|------------------------|
| Bermejo y afluentes secundarios | Aguas Blancas |
| | Bermejo |
| | Paional |
| | Entre Ríos |
| | Salinas |
| | Loma Alta |
| | Cañitas |
| | Emborozu |
| | La Mamora |
| | Padcaya |
| | Yacuiba |
| | y Comunidades cercanas |
| | Salinas |

Ascensos cerca a los niveles de seguridad

Ascensos cerca a los niveles de seguridad

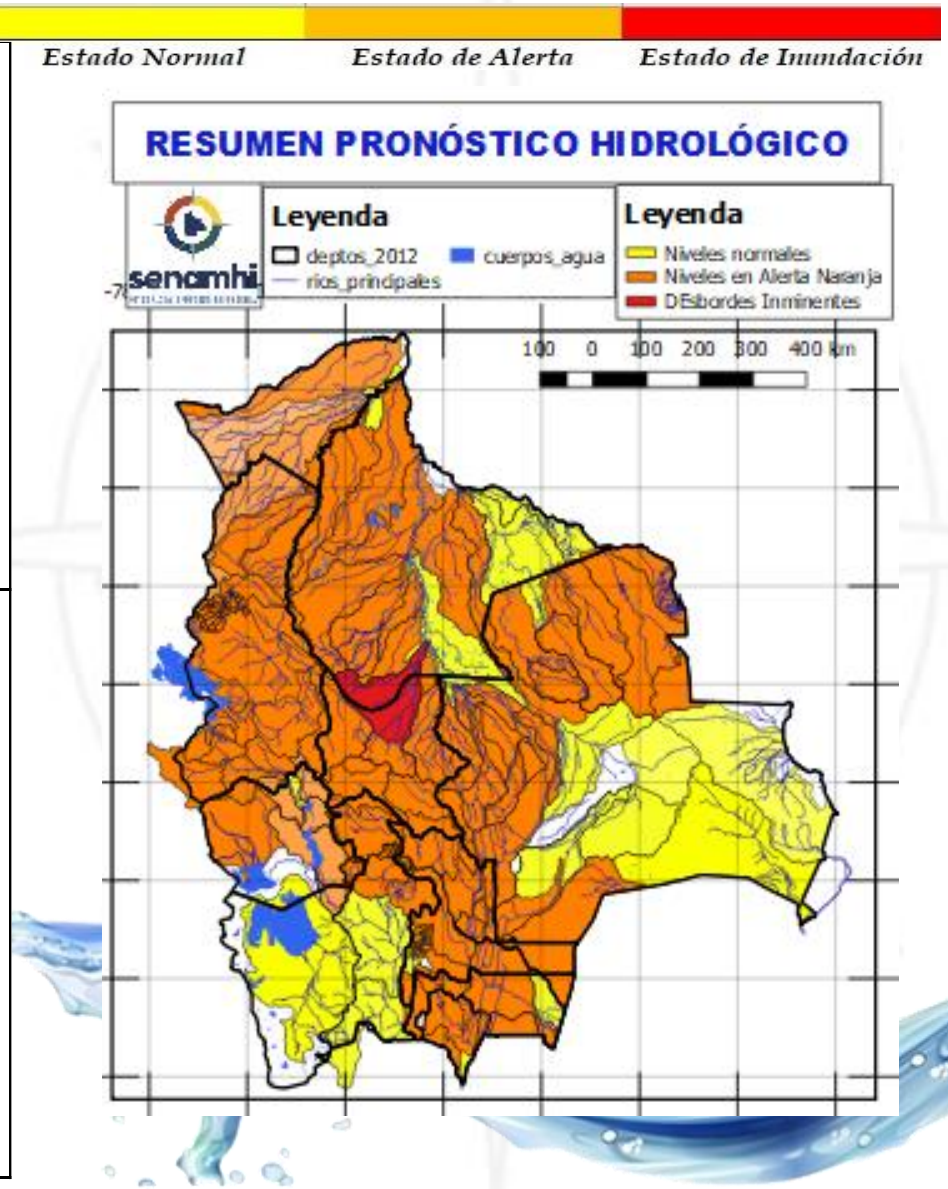

13 al 15, 15 al 17, 18 al 20, 20 al 23
FEBRERO

TARIJA

| RIO | MUNICIPIO |
|------------------|------------------------|
| San Juan del Oro | El Molino |
| | Yunchará |
| | y Comunidades cercanas |

13 al 15, 15 al 17, 18 al 20, 20 al 23
FEBRERO

TARIJA

| RIO | MUNICIPIO |
|--------|-------------------------------------|
| Pilaya | San Josesito y comunidades cercanas |

13 al 15, 15 al 17, 18 al 20, 20 al 23
FEBRERO

| | |
|------------------------|--------------|
| Pilcomayo | Puente Aruma |
| | Villa Montes |
| | Puesto Uno |
| | Yacuiba |
| | Ibibobo |
| | La Esmeralda |
| | La Victoria |
| y Comunidades cercanas | |

Obs.

Ascensos cerca de los niveles de seguridad

Probables Ascensos: 13 al 15, 16 al 18, 19 al 22/02/2025

| 13 al 15, 16 al 18, 19 al 22 FEBRERO | | Ascensos de cuidado |
|----------------------------------------------------------|------------------------|--------------------------------|
| CHUQUISACA | | |
| RIO | MUNICIPIO | |
| Chinimayu | Palca Grande | |
| | Cueva Pampa | |
| | Camargo | |
| | Comunidades cercanas | |
| Achuma | Villa Abecia | |
| | y poblados cercanos | |
| 12 al 14, 14 al 16, 17 al 19, 19 al 21, 22 al 24 FEBRERO | | Ascensos Repentinos de cuidado |
| CHUQUISACA | | |
| RIO | MUNICIPIO | |
| Quirpirchaca | Sucre | |
| | y poblados cercanos | |
| Chico | Chuqui Chuqui | |
| | Poblaciones cercanas | |
| Ravelo | Ravelo | |
| | y comunidades cercanas | |
| Potolo | Potolo | |
| | y comunidades cercanas | |
| Cachimayu | Chaunaca | |
| | y comunidades cercanas | |
| 13 al 15, 16 al 18, 19 al 22 FEBRERO | | Ascensos repentinos de cuidado |
| Tomina | Tomina | |
| | Comunidades cercanas | |
| Azero | El Villar | |
| | Comunidades cercanas | |
| Pescado | Villa Serrano | |
| | Comunidades cercanas | |
| Zudañez | Zudañez | |
| | y comunidades cercanas | |

Estado Normal Estado de Alerta Estado de Inundación

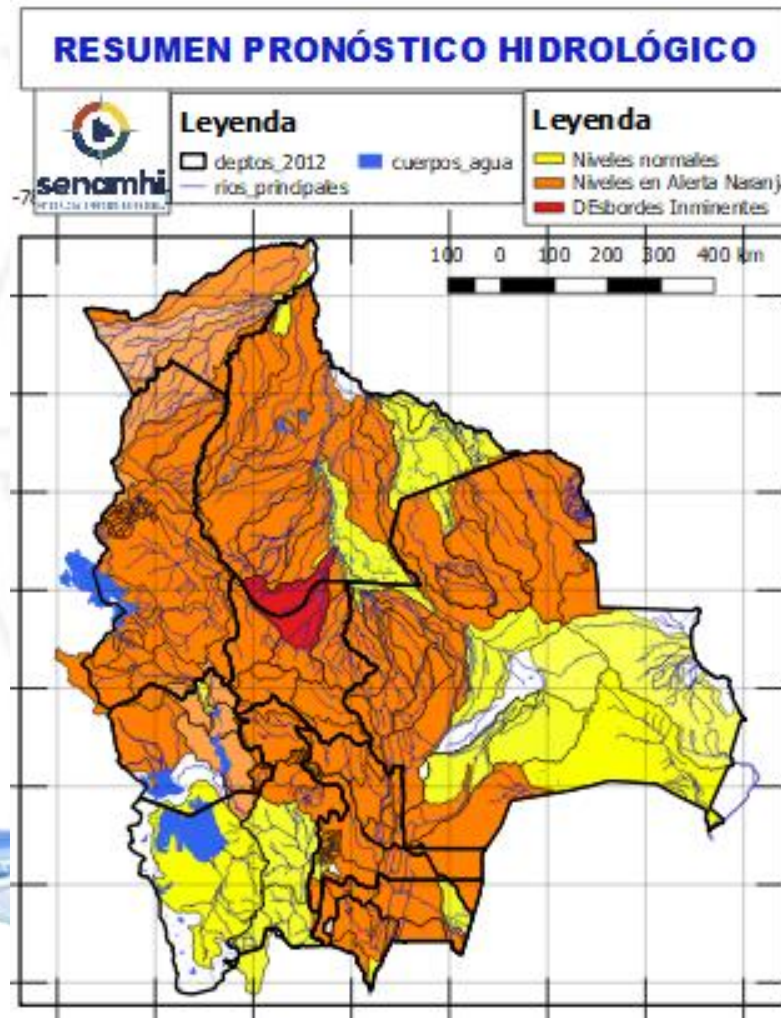

| 13 al 15, 16 al 18, 19 al 22 FEBRERO | | Ascensos de cuidado |
|--------------------------------------|------------------------|--------------------------------|
| CHUQUISACA | | |
| RIO | MUNICIPIO | |
| Pilcomayo | Azurduy | |
| | Yamparaez | |
| | San Lucas | |
| | Talula | |
| | Viña Quemada | |
| | y comunidades cercanas | |
| 13 al 15, 16 al 18, 19 al 22 FEBRERO | | Ascensos repentinos de cuidado |
| CHUQUISACA | | |
| RIO | MUNICIPIO | |
| Parapetí | Azurduy | |
| | San Pablo de Huacareta | |
| | Monteagudo | |
| | y comunidades cercanas | |
| Cuevo | Cuevo | |
| | y comunidades cercanas | |
| 13 al 15, 16 al 18, 19 al 22 FEBRERO | | Ascensos |
| CHUQUISACA | | |
| RIO | MUNICIPIO | |
| Machareti | Machareti | |
| | y comunidades cercanas | |
| Huacaya | Huacaya | |
| | y poblados cercanos | |

Probables Ascensos : 12 al 14, 14 al 16, 17 al 19, 19 al 21, 22 al 24/02/2025



| 12 al 14, 14 al 16, 17 al 19, 19 al 21, 22 al 24 FEBRERO | | Ascensos repentinos de cuidado |
|----------------------------------------------------------|----------------------------|--------------------------------|
| POTOSÍ | | |
| RIO | MUNICIPIO | |
| Chayanta | Yusfaya | |
| | Chayanta | |
| | y Comunidades cercanas | |
| San Pedro | Paucachi | |
| | San Pedro | |
| | y Comunidades cercanas | |
| Athata | Catavi | |
| Pacoma | Pocoata | |
| | y Comunidades cercanas | |
| 12 al 14, 14 al 16, 17 al 19, 19 al 21, 22 al 24 FEBRERO | | Ascensos repentinos de cuidado |
| POTOSÍ | | |
| RIO | MUNICIPIO | |
| Potolo | Potolo | |
| | y Comunidades cercanas | |
| Ravelo | Ravelo | |
| | y poblaciones aguas arriba | |
| Alto Pilcomayo | Tinguipaya | |
| | Tacobamba | |
| | Tarapaya | |
| | Yocalla | |
| | y Comunidades cercanas | |
| Mataca | Betanzos | |
| | y poblados cercanos | |

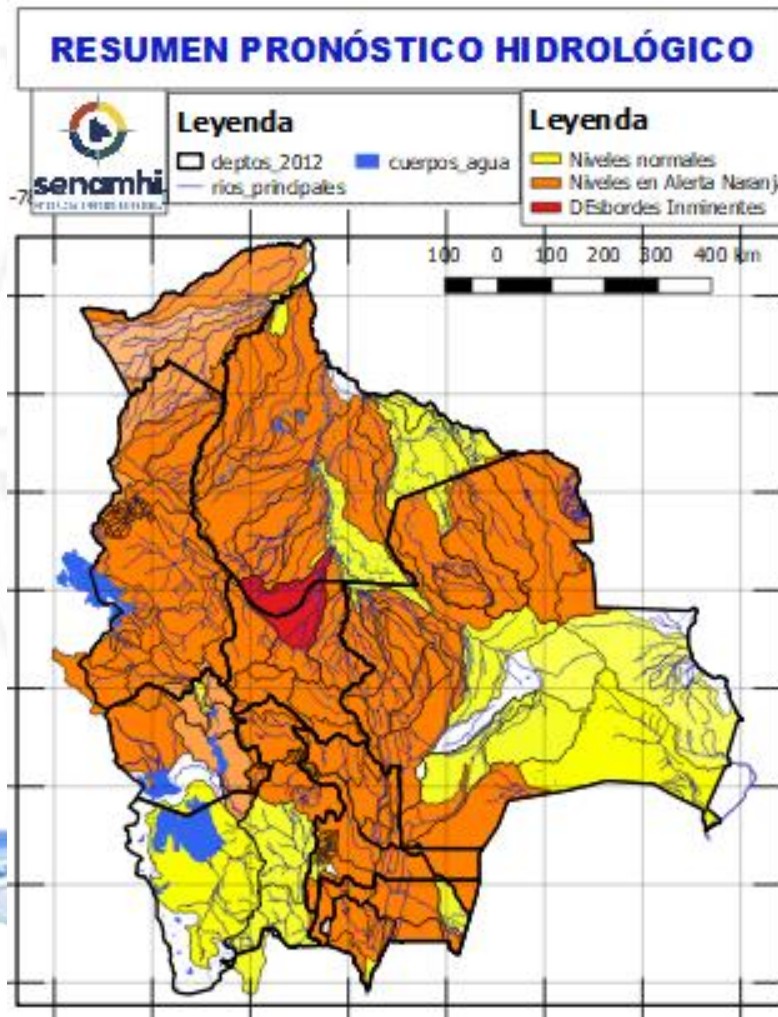

| 14 al 16, 17 al 19, 19 al 21 FEBRERO | | Ascensos repentinos de cuidado |
|--------------------------------------|-------------------------------------|--------------------------------|
| POTOSÍ | | |
| RIO | MUNICIPIO | |
| Río Yura | Challa Pampa | |
| | Yura | |
| | Supo Supo y Comunidades cercanas | |
| Vitichi | Vitichi | |
| | y poblados cercanos | |
| Tumúsla | Tumúsla | |
| | Ketacochi | |
| | Toropalca | |
| | Checochi | |
| | Comunidades cercanas | |
| Caiza | Caiza | |
| | y poblados cercanos | |
| Cotagaita | Atocha | |
| | Cotagaita | |
| | y comunidades cercanas | |
| Atocha | Comunidades cercanas | |
| 14 al 16, 17 al 19, 19 al 21 FEBRERO | | Ascensos repentinos de cuidado |
| POTOSÍ | | |
| RIO | MUNICIPIO | |
| Tupiza | San Vicente | |
| | Oploca | |
| | Tupiza | |
| | y distritos cercanos | |
| Quebrada San Antonio | Distritos cercanos | |
| Quebrada Remedios | Distritos cercanos | |

RESUMEN DEL BOLETÍN DE PRONÓSTICO HIDROLÓGICO

Probables Ascensos: 11 al 13, 15 al 18, 20 al 22/02/2025

| 11 al 13, 15 al 18, 20 al 22 FEBRERO | | Ascensos progresivos de cuidado |
|---------------------------------------------|-------------------------|----------------------------------------|
| SANTA CRUZ | | |
| RIO | MUNICIPIO | |
| Pirai | Bermejo | |
| | La Angostura | |
| | La Bélgica | |
| | Santa Cruz de la Sierra | |
| | Puente Urubó | |
| | Samaipata | |
| | La Guardia | |
| | El Torno | |
| | Porongo | |
| | Warnes | |
| | Montero | |
| | San Pedro | |
| | Santa Rosa del Sara | |
| | Cuatro Ojos | |
| San Juan del Pirai | | |
| Y Comunidades cercanas | | |
| Callejas | Poblaciones cercanas | |
| Pantano | Poblaciones cercanas | |
| 11 al 13, 15 al 18, 20 al 22 FEBRERO | | Ascensos progresivos de cuidado |
| SANTA CRUZ | | |
| RIO | MUNICIPIO | |
| Grande | Abapó | |
| | Juntas | |
| | Cabezas | |
| Grande | Pailón | |
| | El Carmen | |
| | Cuatro Cañadas | |
| | Okinawa | |
| | San Julian | |
| | Y poblaciones cercanas | |

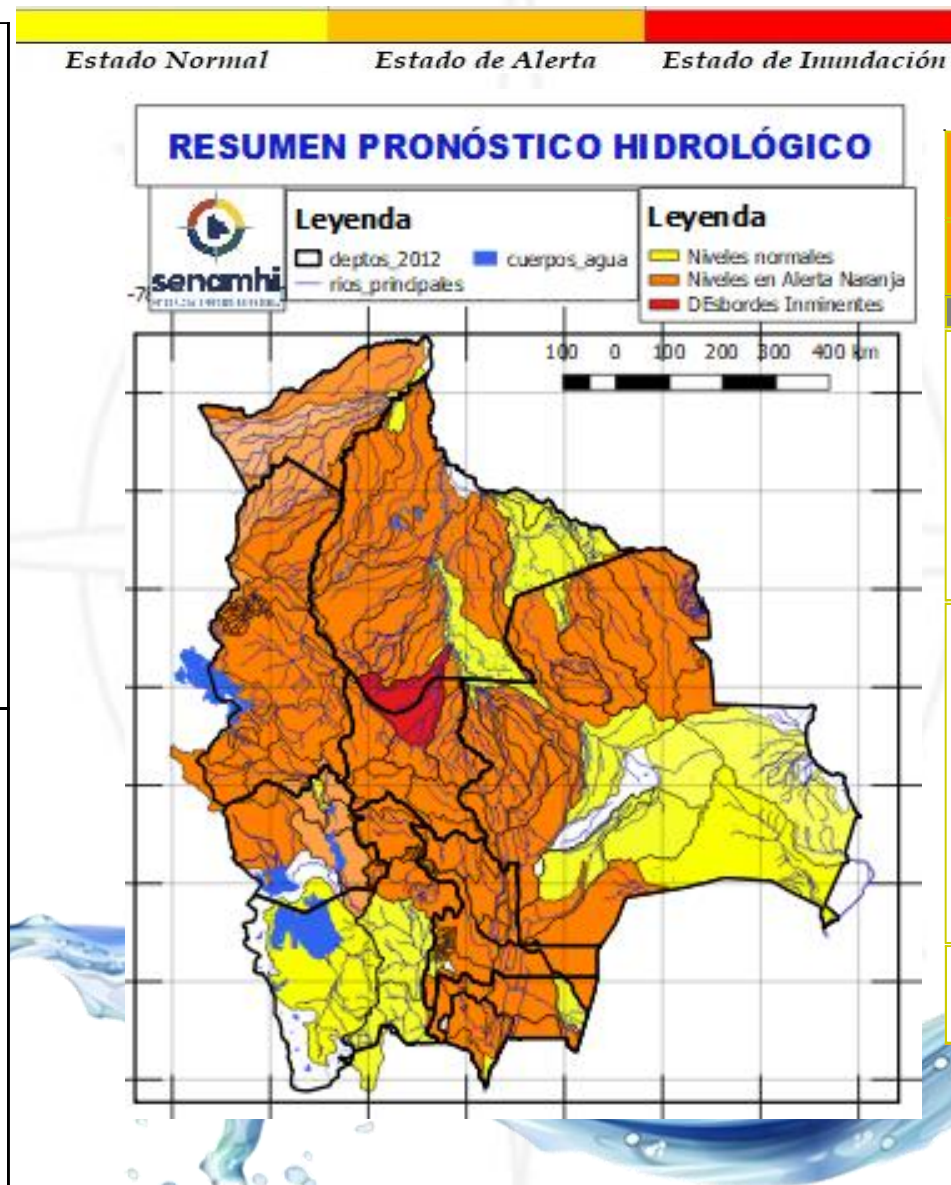

| 11 al 13, 15 al 18, 20 al 22 FEBRERO | | Obs. |
|---------------------------------------------|-------------------------|----------------------------------------|
| SANTA CRUZ | | Ascensos progresivos de cuidado |
| RIO | MUNICIPIO | |
| Ichilo | San Juan Campo Victoria | |
| | Yuracare Mojeño | |
| | San Germán | |
| | Avaró Molle | |
| | Villa Rosario | |
| | Barranca General Román | |
| Y Comunidades cercanas | | |
| Yapacaní | Los Pozos | |
| | Carumá | |
| | Mairana | |
| | Quirusillas | |
| | Trigal | |
| | Yapacani-Disperso | |
| | Pampa Grande | |
| San Juan de Yapacaní | | |
| Y Comunidades cercanas | | |
| Surutu | Buena Vista | |
| | San Carlos | |
| | Y Comunidades cercanas | |

RESUMEN DEL BOLETÍN DE PRONÓSTICO HIDROLÓGICO

Probables Ascensos: 11 al 13, 15 al 18, 20 al 22 /02/2025



| SANTA CRUZ | |
|--------------------------------------|--------------------------------------------|
| 12 al 14, 16 al 18, 20 al 22 FEBRERO | |
| RIO | MUNICIPIO |
| Sapocó | Concepción |
| | Limoncito |
| | San Andrés |
| | El Porvenir |
| | Y Comunidades cercanas |
| Uruguayito | Monte Olivo |
| | Santa Rita |
| | San Miguelito de La Cruz |
| | Estancia Uruguayito y poblaciones cercanas |
| Blanco | Concepción |
| | Urubicha |
| | San Javier |
| | y poblaciones cercanas |
| Paraguá | San Ignacio de Velásco |
| | Embalse Guapomó |
| | Y Comunidades cercanas |
| San Martín | San Martín |
| | Embalse Sapocó |
| | Y Comunidades cercanas |
| Itenez Norte | Poblaciones cercanas |
| Itenez Sur | Poblaciones cercanas |

Ascensos progresivos de Cuidado

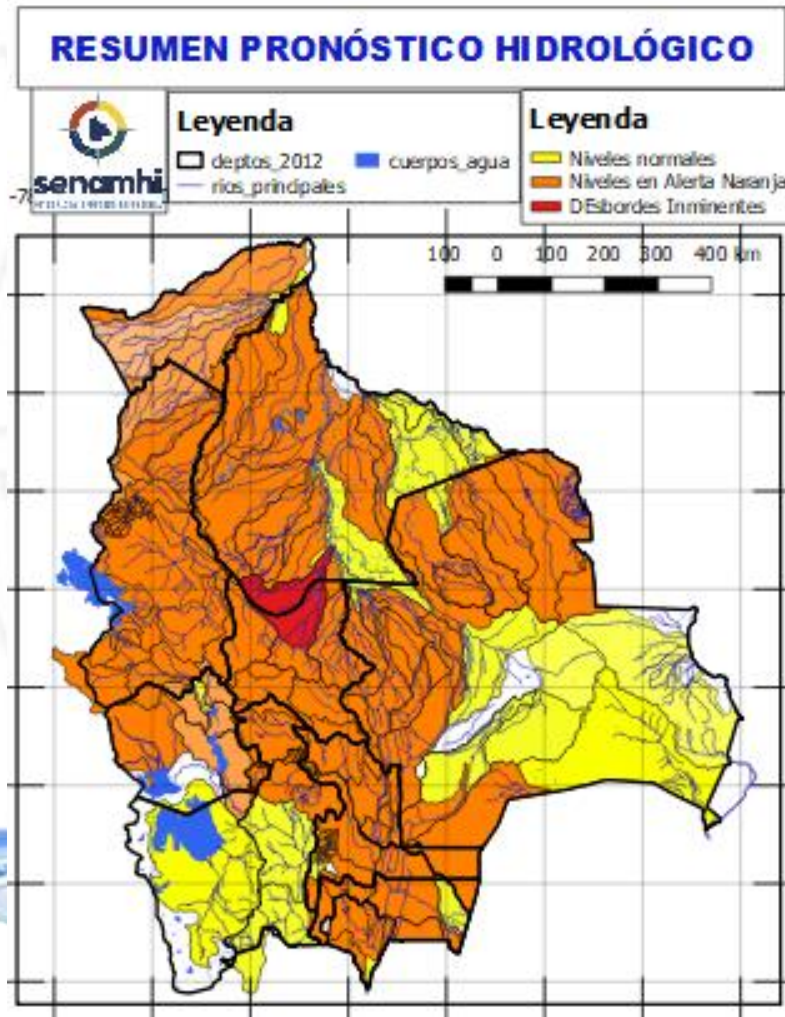

| SANTA CRUZ | |
|--------------------------------------|-------------------------|
| 11 al 13, 15 al 18, 20 al 22 FEBRERO | |
| RIO | MUNICIPIO |
| Parapeti | Camiri |
| | Cuevo |
| | cuenca baja |
| | Y Comunidades cercanas |
| SANTA CRUZ | |
| 20 al 22 FEBRERO | |
| RIO | MUNICIPIO |
| Curichi Grande | Candelaria |
| | San Fernando |
| | San Matias |
| | Y Comunidades cercanas |
| San Julián | Poblaciones cercanas |
| San Miguel | Poblaciones cercanas |
| Tucabaca | Roboré |
| | El Carmen Rivero Torrez |
| | Y Comunidades cercanas |

Ascensos progresivos

Ascensos



RESUMEN DEL BOLETÍN DE PRONÓSTICO HIDROLÓGICO

Probables Ascensos : 12 al 14, 15 al 20, 21 al 24/02/2025

| 12 al 20, 21 al 23 FEBRERO | | Obs. |
|-----------------------------------------------------------------|-----------------------------------------------------------------------|---------------------------------|
| BENI | | |
| RIO | MUNICIPIO | Ascensos progresivos de cuidado |
| Sécore | Comunidades cercanas | |
| Isiboro | Gundonovia Y Comunidades cercanas | |
| Tijamuchi | San Lorenzo de Moxos Y Comunidades cercanas | |
| Apere | El Perú San Borjita Y Comunidades cercanas | |
| San Pablo | San Pablo | |
| | Y Comunidades cercanas | |
| 12 al 14, 15 al 20, 21 al 24 FEBRERO | | Ascensos |
| Ibaré | Puerto Almacén Y Comunidades cercanas | |
| 12 al 20, 21 al 23 FEBRERO | | |
| BENI | | |
| RIO | MUNICIPIO | Ascensos progresivos de cuidado |
| Hondo | Carretera Yucumo-Rurrenabaque Y Comunidades cercanas | |
| Maniqui | San Borja | |
| | Cosincho Y Comunidades cercanas | |
| Rápulo | Cosincho La Embocada, La Cruz Comunidades cercanas | |
| Yacuma | Santa Ana de Yacuma Santa Rosa de Yacuma Y Comunidades cercanas | |
| 12 al 14, 15 al 20, 21 al 24 FEBRERO | | Ascensos progresivos |
| Mamoré | Loreto | |
| | Camiaco | |
| | Puerto Varador | |
| | Puerto GERALDA | |
| | Trinidad San Javier | |
| 10 al 12, 12 al 14, 14 al 16, 17 al 21, 21 al 24 FEBRERO | | Ascensos progresivos de cuidado |
| Mamoré | Puerto Siles | |
| | Guayaramerín | |
| | Y Comunidades cercanas | |

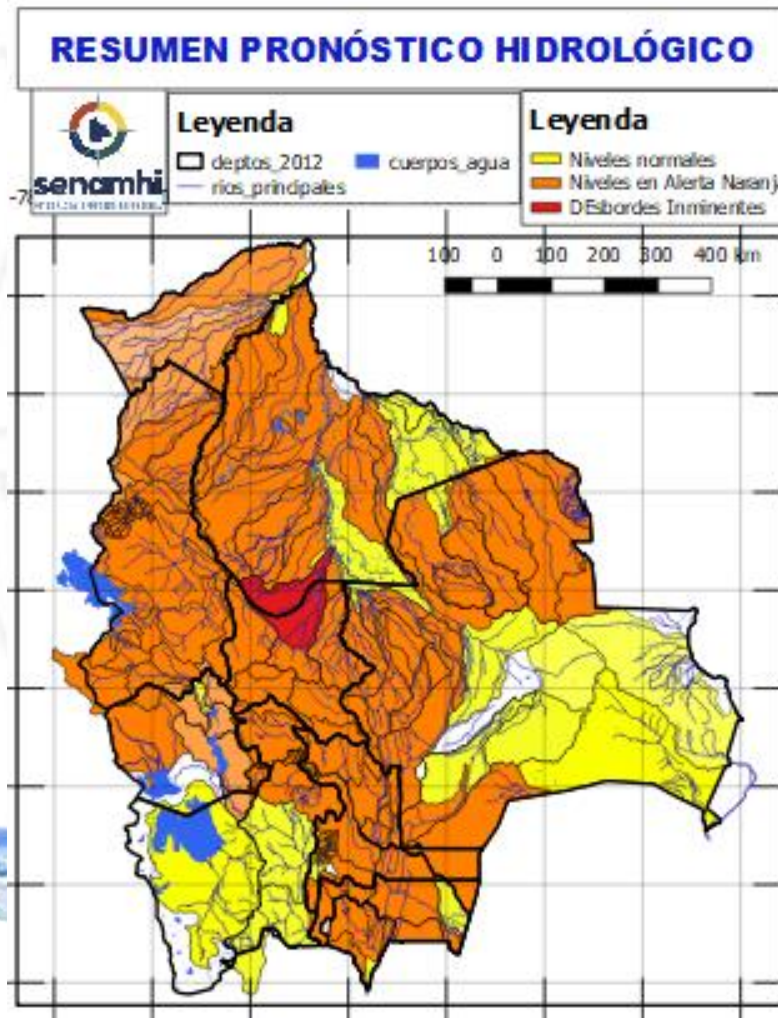

| 10 al 12, 12 al 14, 14 al 16, 17 al 21, 21 al 24 FEBRERO | | Ascensos progresivos |
|-----------------------------------------------------------------|----------------------------|---------------------------------|
| BENI | | |
| RIO | MUNICIPIO | |
| Machupo | San Ramón | |
| | San Joaquín | |
| | Y Comunidades cercanas | |
| Blanco | Bella Vista | |
| | Y Comunidades cercanas | |
| Iténez | San Juan de Puerto Ustaréz | |
| | Y Comunidades cercanas | |
| Itonama | Puerto la Garita | |
| | Magdalena | |
| | Caminos de acceso | |
| | Y Comunidades cercanas | |
| 12 al 14, 15 al 22 FEBRERO | | Ascensos progresivos de cuidado |
| BENI | | |
| RIO | MUNICIPIO | |
| Beni | Rurrenabaque | |
| | San Buenaventura | |
| 10 al 12, 12 al 15, 16 al 18, 18 al 23 FEBRERO | | |
| Beni | Peña Amarilla | |
| | Riberalta | |
| | Cachuela Esperanza | |
| | Y Comunidades cercanas | |

RESUMEN DEL BOLETÍN DE PRONÓSTICO HIDROLÓGICO

Probables Ascensos: 13 al 15, 15 al 18, 19 al 22/02/2025



13 al 15, 15 al 18, 19 al 22 FEBRERO

COCHABAMBA

| RIO | MUNICIPIO |
|------------------------|--------------------------|
| Ventiquatro | Nueva Alianza |
| | Villa Jordán |
| | Y Comunidades cercanas |
| Chipiriri | Puerto san Francisco |
| | Y Comunidades cercanas |
| Eterazama | San Miguel de Isiboro |
| | Y Comunidades cercanas |
| Ichóa | Ichóa |
| | San Ramoncito |
| Isiboro | Y Comunidades cercanas |
| | San Ignacio |
| | Gundonovia |
| | San Miguelito de Isiboro |
| | Puerto san Francisco |
| Y Comunidades cercanas | |

Ascensos progresivos de cuidado

COCHABAMBA

13 al 15, 15 al 18, 19 al 22 FEBRERO

| RIO | MUNICIPIO |
|---------------|--------------------------|
| Chapare | Villa Tunari |
| | Chocolatal, Cristal Mayu |
| | Paractí |
| | Y Comunidades cercanas |
| Jatun Mayu | Poblaciones cercanas |
| Palca Mayu | Tablas Monte |
| | Maica Monte |
| | Y Comunidades cercanas |
| Santa Elena | Poblaciones cercanas |
| Juntas Corani | Chocolatal, Cristal Mayu |
| | Poblaciones cercanas |

Ascensos de cuidado

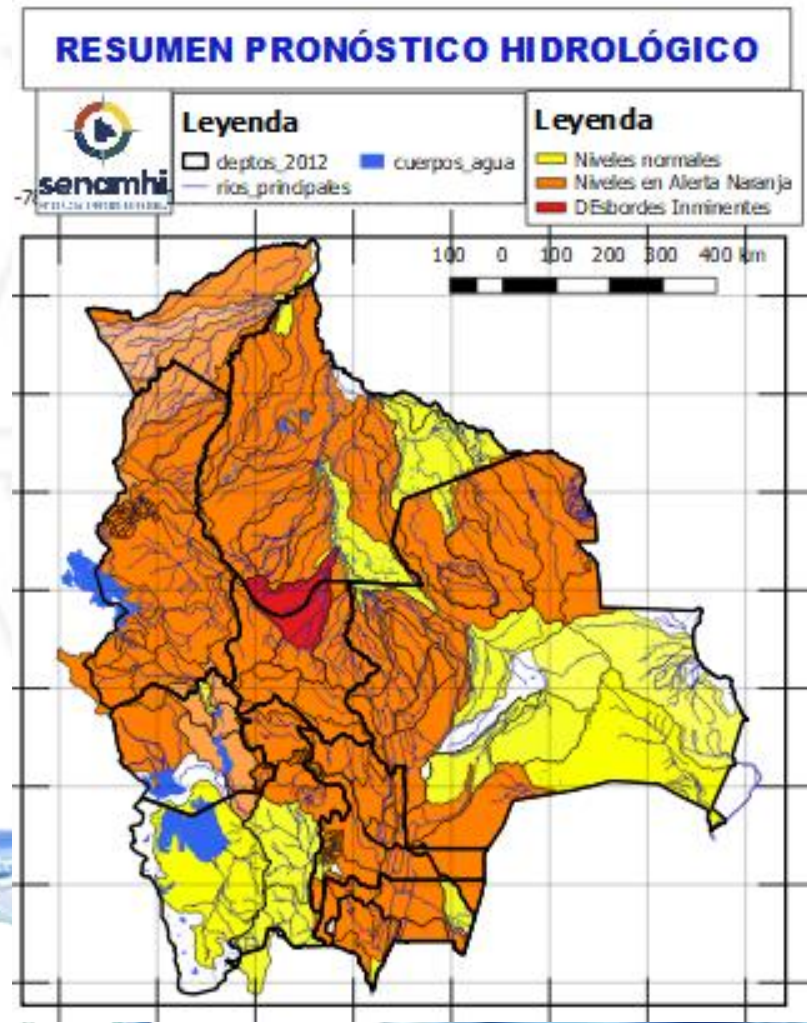

13 al 15, 15 al 18, 19 al 22 FEBRERO

COCHABAMBA

| RIO | MUNICIPIO | Obs. |
|-------------|------------------------|--------------------------------|
| Chimoré | Chimoré | Ascensos repentinos de cuidado |
| | Ayopaya | |
| | Puerto Aurora | |
| Ivirgarzama | Ivirgarzama | |
| Ivirgarzama | Y Comunidades cercanas | |
| Magareño | Ivirgarzama | |
| Sajta | Comunidades cercanas | |
| Ichilo | Puerto Villarroel | |
| | Puerto Grethel | |
| | Entre Rios, Bulu Bulu | |
| | Y Comunidades cercanas | |

RESUMEN DEL BOLETÍN DE PRONÓSTICO HIDROLÓGICO

Probables Ascensos: 13 al 15, 15 al 18, 19 al 23/02/2025



| 12 al 14, 15 al 18, 19 al 22 FEBRERO | | | |
|--------------------------------------|------------------------|--------------------------------|--|
| COCHABAMBA | | | |
| RIO | MUNICIPIO | Obs. | |
| Rocha y afluentes secundarios | Sacaba | Ascensos Repentinos de cuidado | |
| | Colcapirua | | |
| | Tiquipaya | | |
| | Vinto | | |
| | Quillacollo | | |
| Y poblados cercanos | | | |
| Taquiña | Tiquipaya | | |
| | Y zonas cercanas | | |
| 12 al 14, 15 al 18, 19 al 22 FEBRERO | | | |
| COCHABAMBA | | | |
| RIO | MUNICIPIO | Obs. | |
| Caine | Sacabamba | Ascensos Repentinos de cuidado | |
| | Vila Vila | | |
| | San Vicente | | |
| | Y poblaciones cercanas | | |
| Tapacari | Capinota | | |
| | Y Comunidades cercanas | | |
| Arque | Arque | | |
| | Bolivar | | |
| | Capinota | | |
| Sichez | Cliza | | |
| | y poblaciones cercanas | | |
| Chaky Mayu | Arbieto | | |
| | Y Comunidades cercanas | | |

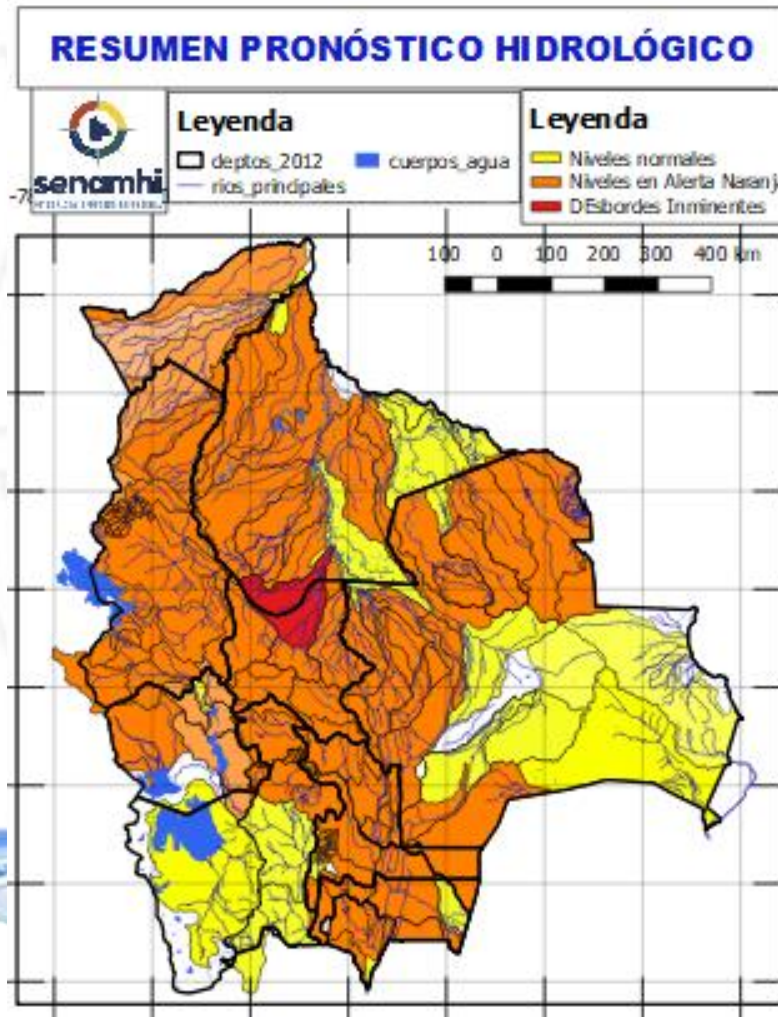

| 13 al 15, 15 al 18, 19 al 23 FEBRERO | | |
|--------------------------------------|-------------|---------------------|
| COCHABAMBA | | |
| RIO | MUNICIPIO | Obs. |
| Mizque y afluentes secundarios | Pojo | Ascensos de cuidado |
| | Totora | |
| | Comarapa | |
| | Pocona | |
| | Vila Vila | |
| | Aiquile | |
| | Cuenca Baja | |
| Y Comunidades cercanas | | |



Probables Ascensos : 31/01 al 02, 04 al 06, 06 al 11, 12 al 16 /02/2025

| 12 al 14, 15 al 22 FEBRERO | |
|--------------------------------------|----------------------------|
| LA PAZ | |
| RIO | MUNICIPIO |
| Cotacages | Sequerancho |
| | Inquisivi |
| | Quime |
| | Independencia |
| | Cimarrón |
| y comunidades cercanas | |
| 12 al 14, 15 al 22 FEBRERO | |
| Boopi (y afluentes secundarios) | Palca |
| | La Asunta |
| | Chulumani |
| | Tamampaya |
| Zongo | Cahua |
| | Zongo |
| Unduavi | y comunidades cercanas |
| Taquesi | y comunidades cercanas |
| Tamampaya | y comunidades cercanas |
| | Santiago Tocaróni |
| Solacama | Chulumani |
| | y comunidades cercanas |
| Yara | Comunidades cercanas |
| Coroico (y afluentes secundarios) | Coroico |
| | Caranavi |
| | Santa Rita de Buenos Aires |
| | y comunidades cercanas |
| 12 al 13, 14 al 16, 17 al 21 FEBRERO | |
| Luribay | Luribay |
| | y comunidades cercanas |
| Miguillas | y comunidades cercanas |
| Unduavi | y comunidades cercanas |
| Ichato | Inquisivi |
| | y comunidades cercanas |
| Solacama | Santiago Tocaróni |
| | Chulumani |
| | y comunidades cercanas |

Ascensos de cuidado

Ascensos de cuidado

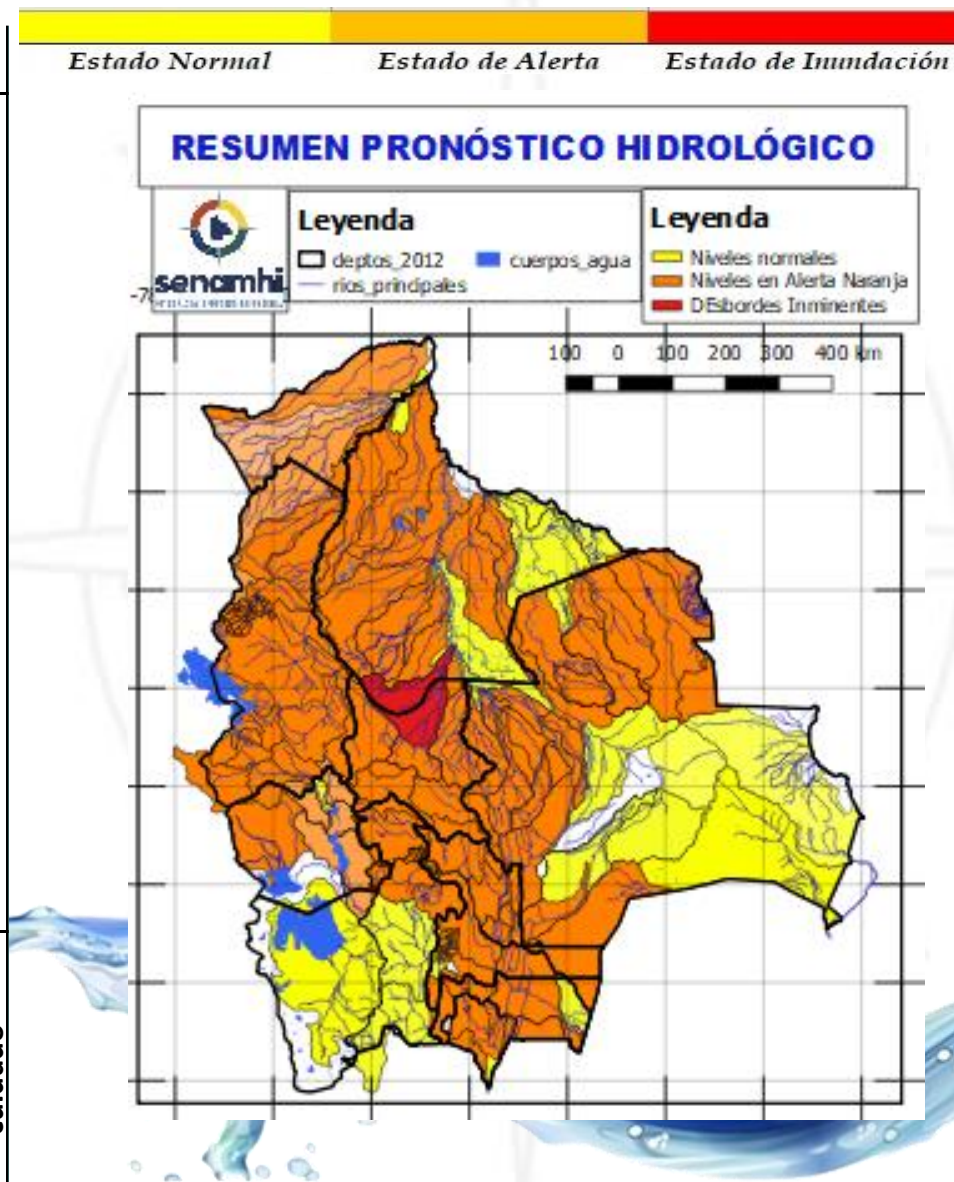

| 12 al 14, 15 al 22 FEBRERO | | |
|-----------------------------------|-------------------------------------|----------|
| LA PAZ | | |
| RIO | MUNICIPIO | |
| Piquendo | Alto Beni | |
| | y poblaciones cercanas | |
| Quiquibey | Quiquibey | |
| | y poblaciones cercanas | |
| Hondo | Carretera Ixiamas-San Buena Ventura | |
| | Covendo | |
| Alto beni y afluentes secundarios | Palos Blancos | |
| | Sapecho | |
| | Pacollo | |
| | Cedro Mayo | |
| | y comunidades cercanas | |
| | Mapiri (y afluentes secundarios) | Apolo |
| Camata | | |
| Aten | | |
| Sorata | | |
| Chuma | | |
| Comabaya | | |
| Quiabaya | | |
| Guanay | | |
| Angosto Quercano | | |
| Santa Rosa de Mapiri | | |
| Mapiri | | |
| y poblaciones cercanas | | |
| Tipuani (y afluentes secundarios) | | Tipuani |
| | | Cangallí |
| | Chima | |
| | Bartolo | |
| y comunidades cercanas | | |
| Kaka | Mayaya | |
| | Teoponte | |
| | El Triunfo | |
| y comunidades cercanas | | |
| Tuichi | Pelechucu | |
| | Comunidades cercanas | |
| | Cuenca entera | |

Ascensos de cuidado

Probables Ascensos: 12 al 13, 14 al 16, 17 al 21/02/2025

| 12 al 13, 14 al 16, 17 al 21 FEBRERO | |
|--------------------------------------|------------------------------------|
| LA PAZ | |
| RIO | MUNICIPIO |
| Irpavi | Irpavi |
| | Aruntaya |
| | y comunidades cercanas |
| Achumani | Achumani y zonas aledañas |
| Chokeyapu | Plan Autopista y zonas Cuenca baja |
| Orkhojahuirra | Cuenca Alta y Baja |
| Huayña Jahuirra | Avenida Costanera |
| Pasajahuirra | Av. Los Sargentos Zona Sur |
| La Paz | La Paz Ciudad- Zona Sur |
| La Paz | Jupapina |
| | Unidad Educativa Jupapina |
| | Ananta |
| | Umamanta |
| | Mecapaca |
| | Palomar |
| | Huaricana |
| | Zona Zona |
| | Lurata |
| | Wichupampa |
| | Cairoma |
| y poblaciones cercanas | |
| Jinchupalla | Llojeta |
| Achocalla | Llojeta |
| | Achocalla |

Ascensos Cabeceras y aguas debajo de toda la cuenca

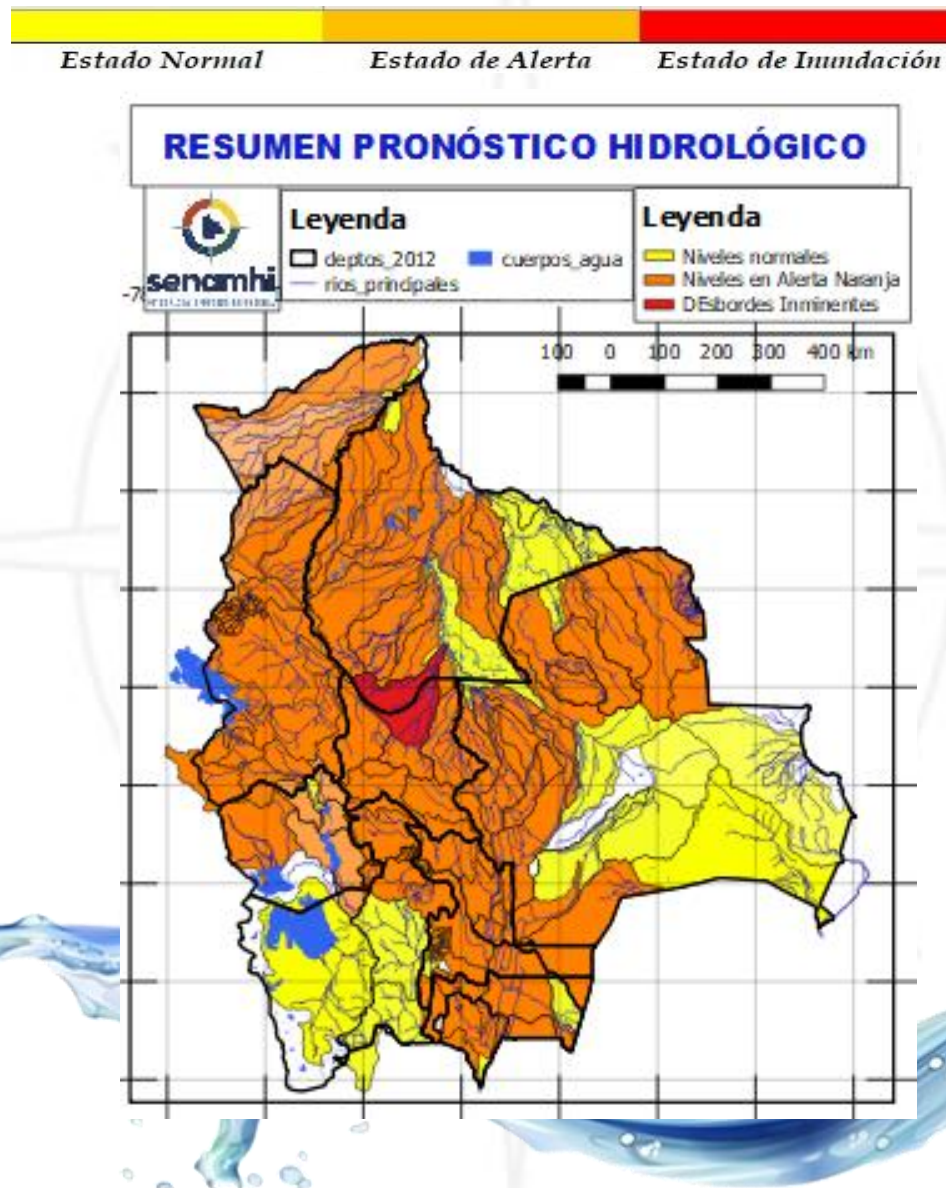

| 12 al 14, 15 al 22 FEBRERO | |
|----------------------------------------------------------|---------------------------------------------|
| LA PAZ | |
| RIO | MUNICIPIO |
| Beni | San Buenaventura |
| | y poblaciones cercanas aguas arriba y abajo |
| 10 al 12, 12 al 15, 16 al 18, 18 al 23 FEBRERO LA PAZ | |
| RIO | MUNICIPIO |
| Toromonas | Comunidades cercanas |
| Madre de Dios | Chivé |
| | Comunidades cercanas |
| Manuripi | Poblaciones cercanas |
| Enatahua | Poblaciones cercanas |
| 10 al 12, 12 al 15, 16 al 18, 18 al 23 FEBRERO LA PAZ | |
| RIO | MUNICIPIO |
| Quendeque | Poblaciones cercanas |
| Tequeje | Ixiamas |
| Hondo ó Erasama | Apolo |
| | y comunidades cercanas |
| Cuñada | Carretera Ixiamas-San Buenaventura |
| | y poblaciones cercanas |

Ascensos progresivos

Ascensos progresivos de cuidado

Ascensos progresivos de cuidado

RESUMEN DEL BOLETÍN DE PRONÓSTICO HIDROLÓGICO

Probables Ascensos: 12 al 21, 21 al 23/02/2025

| 12 al 14, 14 al 17, 17 al 23 FEBRERO | | Ascensos repentinos |
|--------------------------------------|-------------------------------------------------|---------------------------------|
| LA PAZ | | |
| RIO | MUNICIPIO | |
| Suches | Escoma | |
| | Ulla Ulla | |
| | y comunidades cercanas | |
| 12 al 14, 14 al 17, 17 al 23 FEBRERO | | Ascensos progresivos de cuidado |
| LA PAZ | | |
| RIO | MUNICIPIO | |
| Catari | Pucarani | |
| | Chojña Collo | |
| | Río Seco y poblaciones cercanas | |
| Keka Jahuirá | Achacachi | |
| | Sorata y comunidades cercanas | |
| 12 al 21, 21 al 23 FEBRERO | | Ascensos progresivos de cuidado |
| LA PAZ | | |
| RIO | MUNICIPIO | |
| Desaguadero | San Andres de Machaca y comunidades cercanas | |
| | Jacha Jahuirá | |
| Khala Jahuirá | poblados cercanos | |
| Kheto | Sica sica | |
| Mauri | poblados cercanos | |

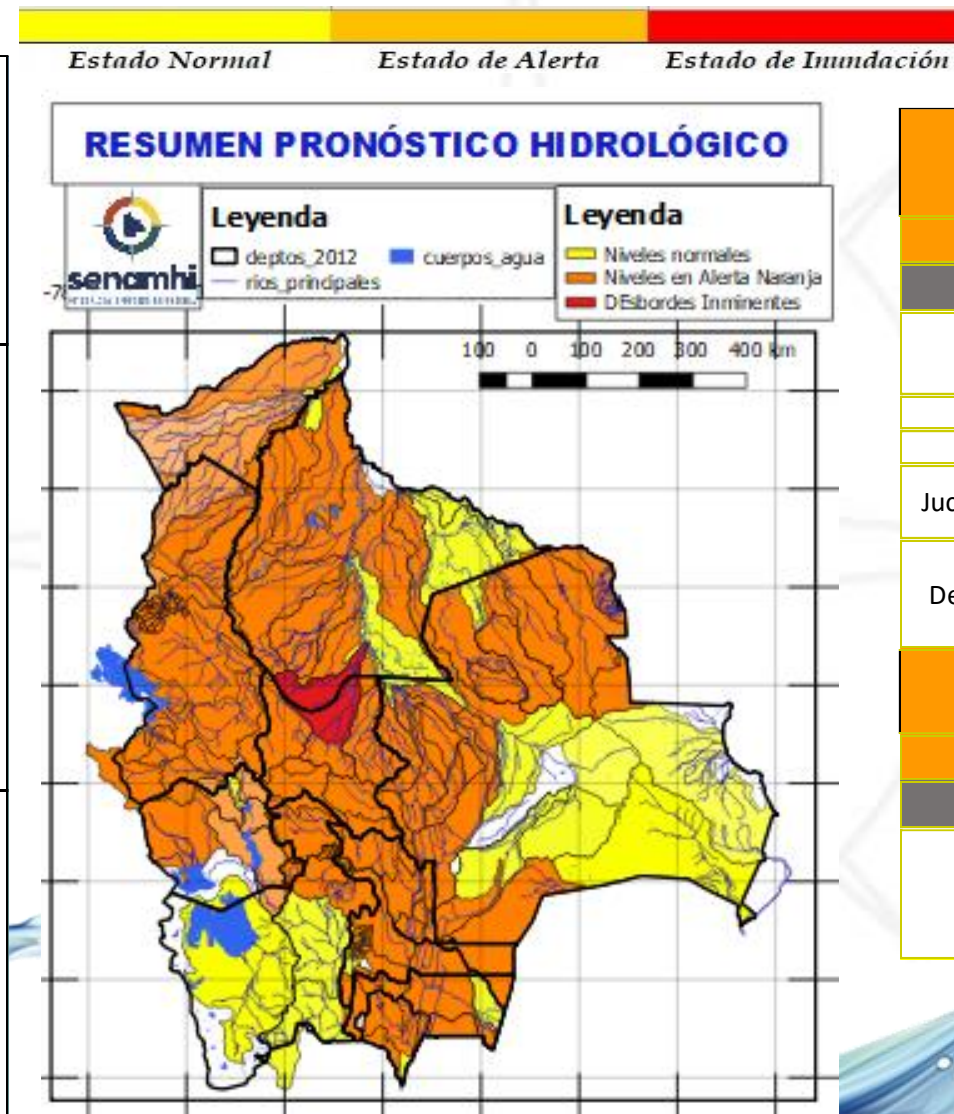

| 12 al 21, 21 al 23 FEBRERO | | Ascensos progresivos de cuidado |
|----------------------------|------------------------|---------------------------------|
| ORURO | | |
| RIO | MUNICIPIO | |
| Aroma | Toledo | |
| | y comunidades cercanas | |
| Paria | Paria | |
| Huarina | Huarina | |
| Juchus Jahuirá | Puente Aroma | |
| | y comunidades cercanas | |
| Desaguadero | Puente Carasila | |
| | y comunidades cercanas | |
| 12 al 21, 21 al 23 FEBRERO | | Ascensos Progresivos de cuidado |
| ORURO | | |
| RIO | MUNICIPIO | |
| Lauca | Turco | |
| | Centro Berlín | |
| | y comunidades cercanas | |

Probables Ascensos : 10 al 12, 12 al 15, 16 al 18, 18 al 23/02/2025



| 12 al 15, 16 al 18, 18 al 23 FEBRERO | | Ascensos Progresivos de cuidado |
|---------------------------------------|------------------------|---------------------------------|
| PANDO | | |
| RIO | MUNICIPIO | |
| Acre, afluentes y arroyos secundarios | Cobija | |
| | Y comunidades cercanas | |
| Arroyo Bahía | Barrio Petrolero | |
| | y distritos cercanos | |
| 12 al 15, 16 al 18, 18 al 23 FEBRERO | | Ascensos Progresivos de cuidado |
| PANDO | | |
| RIO | MUNICIPIO | |
| Tahuamanu | Porvenir | |
| | Filadelfia | |
| | y poblaciones cercanas | |
| Madre de Dios | Chivé | |
| | El Sena | |
| | y comunidades cercanas | |
| Manuripi | Y comunidades cercanas | |
| 12 al 15, 16 al 18, 18 al 23 FEBRERO | | Ascensos Progresivos de cuidado |
| Abuná | Comunidades cercanas | |
| Negro | Poblaciones cercanas | |
| Rapirrán | Comunidades cercanas | |

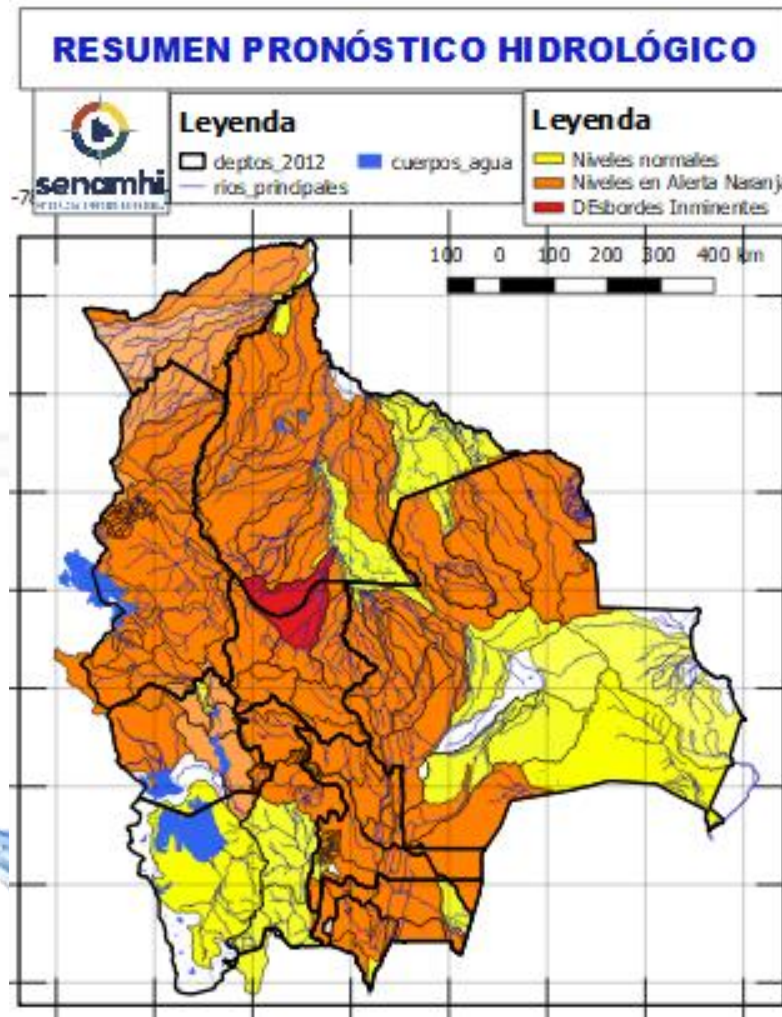

| 12 al 15, 16 al 18, 18 al 23 FEBRERO | | Ascensos Progresivos de cuidado |
|--------------------------------------|----------------------------------------------|---------------------------------|
| PANDO | | |
| RIO | MUNICIPIO | |
| Beni | Peña Amarilla | |
| | Fortaleza | |
| | Blanca Flor | |
| | Gonzalo Moreno | |
| | Riberalta | |
| | Cachuela Esperanza Y poblaciones cercanas | |

