



Ministerio de Medio Ambiente y Agua  
Servicio Nacional de Meteorología e Hidrología  
**Dirección de Hidrología**  
**SENAMHI - BOLIVIA**

## **RESUMEN**

# **BOLETÍN DE PRONÓSTICO HIDROLÓGICO**



**DEL 29 ABRIL AL 13 MAYO DE 2025**

Unidad de Análisis y Pronósticos Hidrológicos

*Senamhi, Martes 29 de abril de 2025*

Probables Ascensos: 03 al 06, 07 al 09, 09 al 11, 11 al 13/05/2025

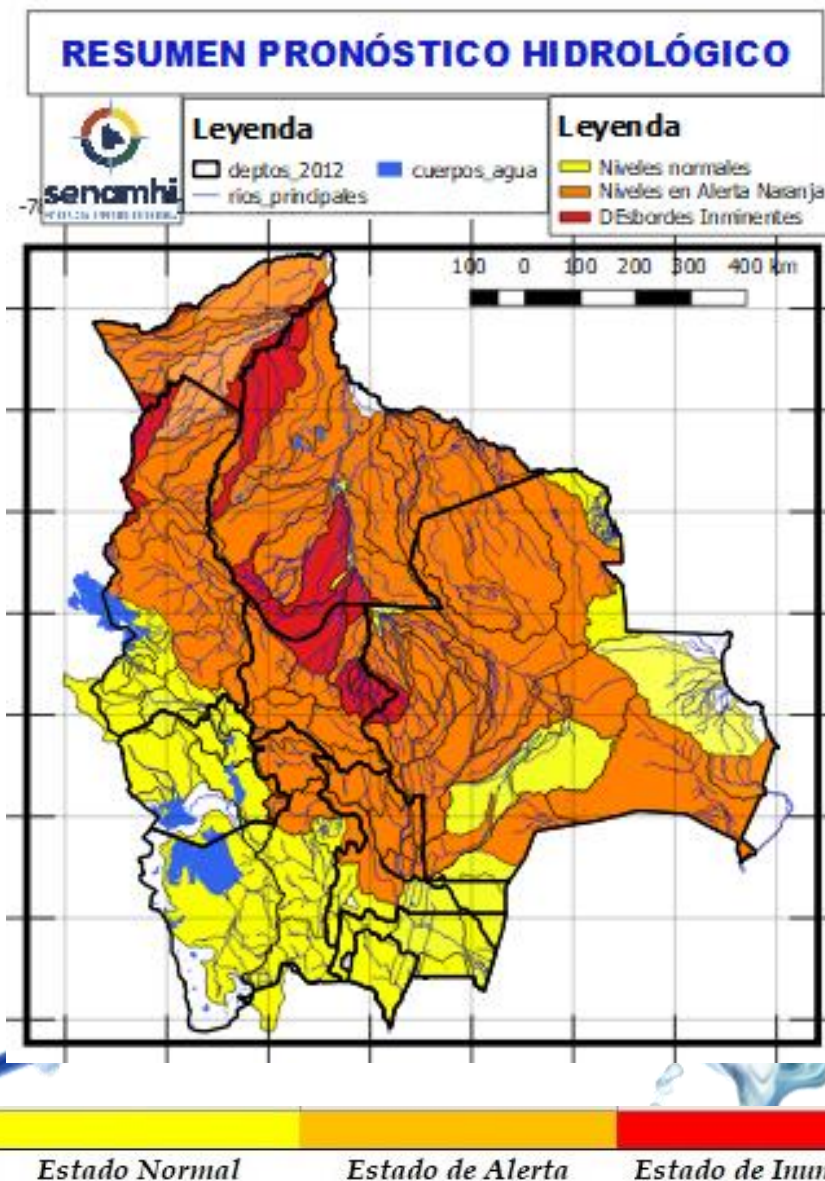

## **IMPORTANTE:**

**Del 03 al 06 mayo:** Chuquisaca y Potosí (Norte)

**Del 04 al 06 mayo:** Cochabamba, Beni, La Paz, Pando. (Santa Cruz se debe analizar).

De ser necesario y la amenaza continúa se Analizará y se difundirá *otra Alerta Hidrológica* en el tiempo más prudente posible.

Los aportes se están dando en forma No precisa se estima la transición de época de lluvias a época de estiaje, por lo tanto la precisión del Pronóstico Hidrológico suele variar y suele ser más baja en acierto, sin embargo se repite, de ser necesario se difundirá *otra Alerta Hidrológica*.

## **NOTA:**

- **Cualquier cambio se dará a conocer en el tiempo más prudente posible.**
- **La delimitación es a nivel de Sub-Cuencas**



Probables Ascensos: **02 al 04, 07 al 09/05/2025**



<b>02 al 04, 07 al 09 MAYO</b>		Obs.
<b>TARIJA</b>		
RIO	MUNICIPIO	Ascensos
San Juan del Oro	El Molino	
	Yunchará	
	y Comunidades cercanas	
<b>02 al 04, 07 al 09 MAYO</b>		
<b>TARIJA</b>		
RIO	MUNICIPIO	
Pilaya	San Josesito	
	y comunidades cercanas	
<b>02 al 04, 07 al 09 MAYO</b>		
Pilcomayo	Puente Aruma	
	Villa Montes	
	Puesto Uno	
	Yacuiba	
	Ibibobo	
	La Esmeralda	
	La Victoria	
	y Comunidades cercanas	

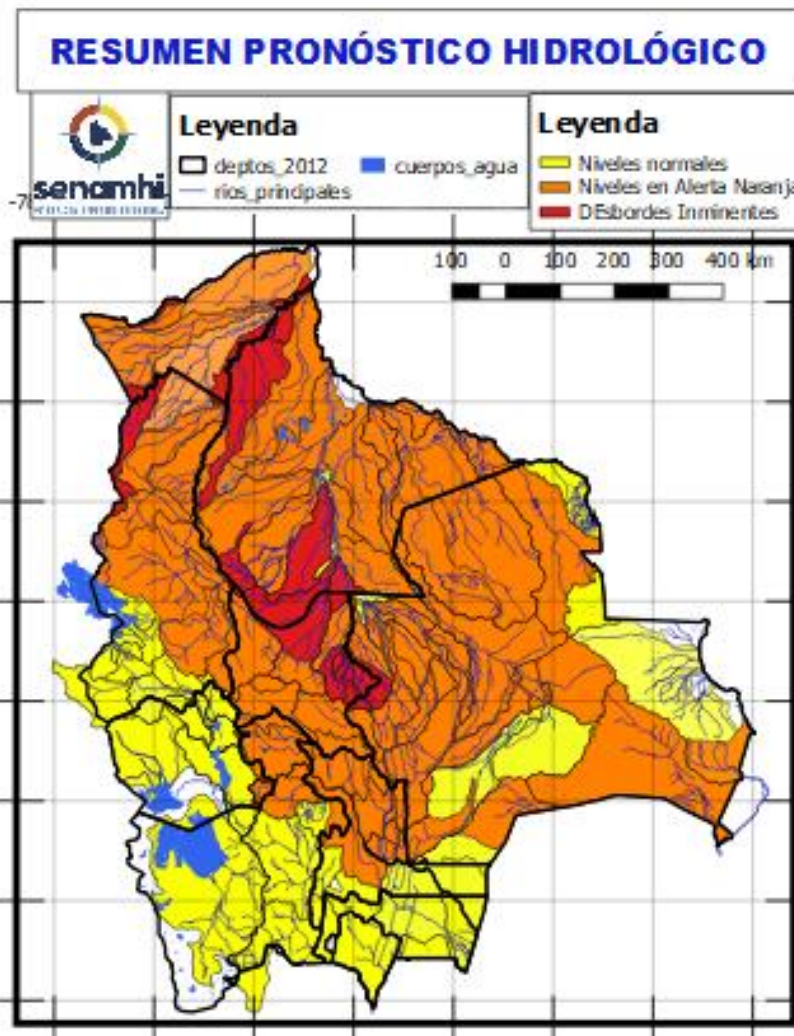

<b>02 al 04, 07 al 09 MAYO</b>		Ascensos
<b>TARIJA</b>		
RIO	MUNICIPIO	
Guadalquivir (y afluentes secundarios)	San Mateo	
	Monte Sur	
	Tucumilla	
	Lazaredo	
	Cachimayu	
	Obrajes, Temporal y zonas cercanas	
Sola	San andrés de Sola	
	y poblados cercanos	
<b>02 al 04, 07 al 09 MAYO</b>		
<b>TARIJA</b>		
RIO	MUNICIPIO	Ascensos
Bermejo y afluentes secundarios	Aguas Blancas	
	Bermejo	
	Paional	
	Entre Ríos	
	Salinas	
	Loma Alta	
	Cañitas	
	Emborozu	
	La Mamora	
	Padcaya	
Yacuiba		
Salinas	y Comunidades cercanas	
	Poblados cercanos	

## Probables Ascensos: 02 al 04, 08 al 10/05/2025

02 al 04, 08 al 10 MAYO		Ascensos de cuidado
CHUQUISACA		
RIO	MUNICIPIO	
Chinimayu	Palca Grande	
	Cueva Pampa	
	Camargo	
	Comunidades cercanas	
Achuma	Villa Abecia	
	y poblados cercanos	
02 al 05 MAYO		Ascensos Repentinos de cuidado
CHUQUISACA		
RIO	MUNICIPIO	
Quirpurchaca	Sucre	
	y poblados cercanos	
Chico	Chuqui Chuqui	
	Poblaciones cercanas	
Ravelo	Ravelo	
	y comunidades cercanas	
Potolo	Potolo	
	y comunidades cercanas	
Cachimayu	Chaunaca	
	y comunidades cercanas	
02 al 04, 08 al 10 MAYO		Ascensos repentinos de cuidado
Tomina	Tomina	
	Comunidades cercanas	
Zudañez	Zudañez	
	y comunidades cercanas	
Azero	El Villar	
	Comunidades cercanas	
Pescado	Villa Serrano	
	Comunidades cercanas	

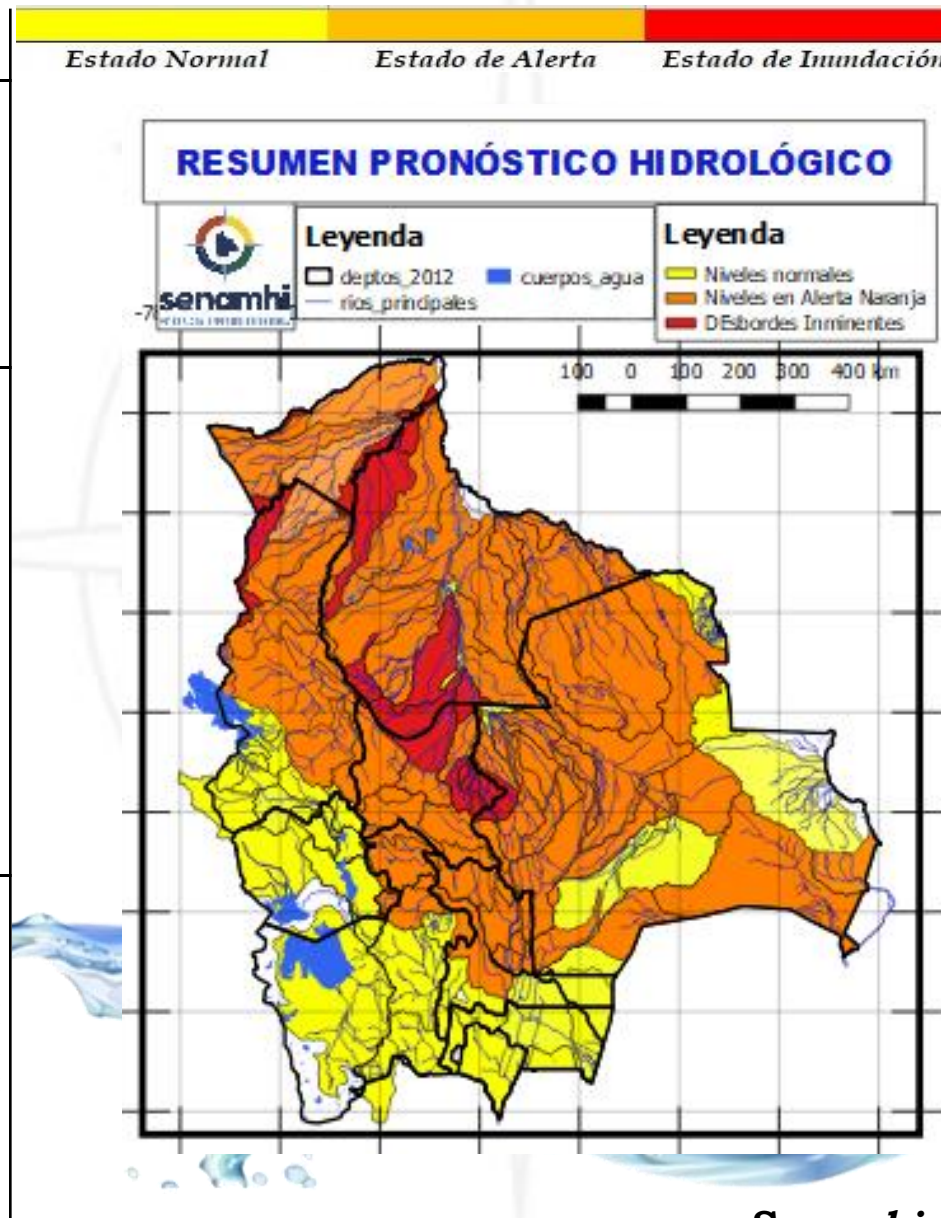

02 al 04, 08 al 10 MAYO		Ascensos de cuidado
CHUQUISACA		
RIO	MUNICIPIO	
Pilcomayo	Azurduy	
	Yamparaez	
	San Lucas	
	Talula	
	Viña Quemada	
	y comunidades cercanas	
02 al 04, 08 al 10 MAYO		Ascensos repentinos de cuidado
CHUQUISACA		
RIO	MUNICIPIO	
Parapetí	Azurduy	
	San Pablo de Huacareta	
	Monteagudo	
	y comunidades cercanas	
Cuevo	Cuevo	
	y comunidades cercanas	
02 al 04, 08 al 10 MAYO		Ascensos
Machareti	Machareti	
	y comunidades cercanas	
Huacaya	Huacaya	
	y poblados cercanos	



## Probables Ascensos: 02 al 04, 04 al 06/05/2025



02 al 04 MAYO		Ascensos repentinos de ciudadano
POTOSÍ		
RIO	MUNICIPIO	
Chayanta	Yusfaya	
	Chayanta	
	y Comunidades cercanas	
San Pedro	Paucachi	
	San Pedro y Comunidades cercanas	
Athata	Catavi	
Pacoma	Pocoata	
	y Comunidades cercanas	
Potolo	Potolo	
	y Comunidades cercanas	
Ravelo	Ravelo	
	y poblaciones aguas arriba	
02 al 04 MAYO		Ascensos repentinos de ciudadano
POTOSÍ		
RIO	MUNICIPIO	
Alto Pilcomayo	Tinguipaya	
	Tacobamba	
	Tarapaya	
	Yocalla	
	y Comunidades cercanas	
Mataca	Betanzos	
	y poblados cercanos	

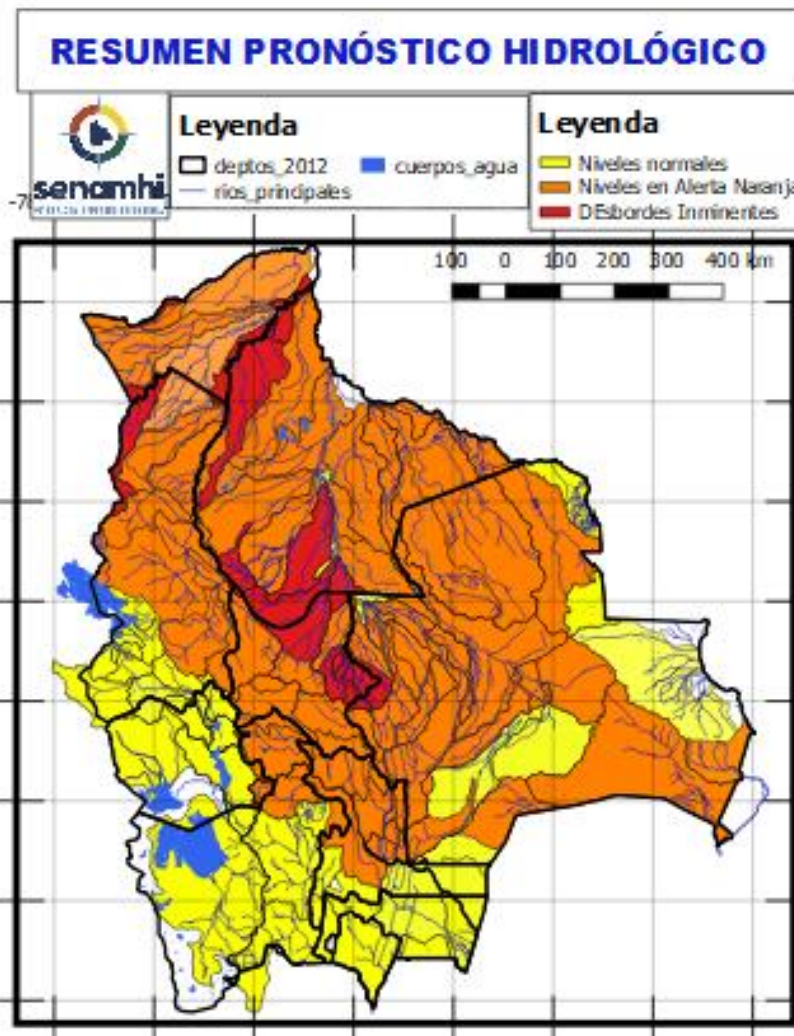

02 al 04 MAYO		Ascensos
POTOSÍ		
RIO	MUNICIPIO	
Vitichi	Vitichi	
	y poblados cercanos	
Toropalca	Toropalca	
	y poblados cercanos	
Cotagaita	Atocha	
	Cotagaita	
	y comunidades cercanas	



# RESUMEN DEL BOLETÍN DE PRONÓSTICO HIDROLÓGICO

## Probables Ascensos: 03 al 05, 07 al 09, 10 al 12 /05/2025

03 al 05, 07 al 09, 10 al 12 MAYO		Ascensos progresivos de cuidado
SANTA CRUZ		
RIO	MUNICIPIO	
Piraí	Bermejo	
	La Angostura	
	La Bélgica	
	Santa Cruz de la Sierra	
	Puente Urubó	
	Samaipata	
	La Guardia	
	El Torno	
	Porongo	
	Warnes	
	Montero	
	San Pedro	
	Santa Rosa del Sara	
	Cuatro Ojos	
	San Juan del Piraí	
Y Comunidades cercanas		
Callejas	Poblaciones cercanas	
Pantano	Poblaciones cercanas	
03 al 05, 07 al 09, 10 al 12 MAYO		Ascensos progresivos de cuidado
SANTA CRUZ		
RIO	MUNICIPIO	
Grande	Lagunillas	
	Abapó	
	Juntas	
	Cabezas	
03 al 05, 07 al 09, 10 al 12 MAYO		
Grande	Pailón	
	El Carmen	
	Cuatro Cañadas	
	Okinawa	
	San Julian	
	Y poblaciones cercanas	
San Julián	San Ramón	
	El Puente	
	Ascensión de Guarayos	
	Y Comunidades cercanas	

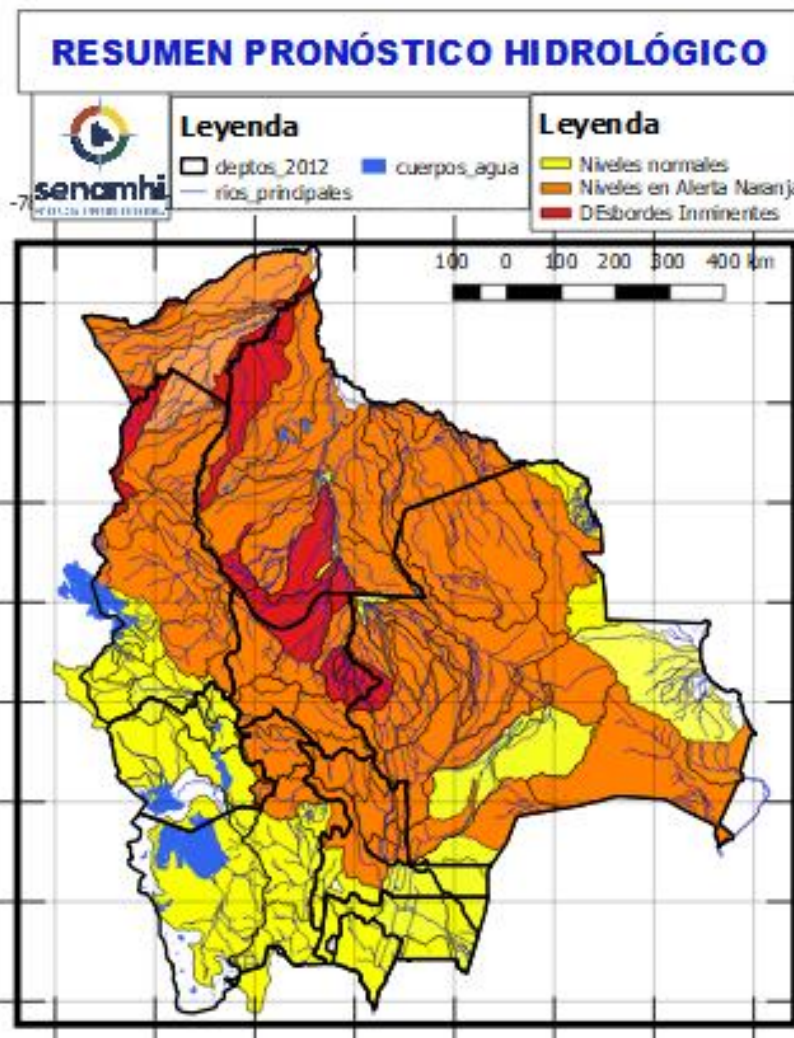

03 al 05, 07 al 09, 10 al 12 MAYO		Obs.
SANTA CRUZ		Ascensos progresivos de cuidado
RIO	MUNICIPIO	
Ichilo	San Juan Campo Victoria	
	Yuracare Mojeño	
	San Germán	
	Avaróa Molle	
	Villa Rosario	
	Barranca General Román	
	Y Comunidades cercanas	
Yapacaní	Los Pozos	
	Carumá	
	Mairana	
	Quirusillas	
	Trigal	
	Yapacani-Disperso	
	Pampa Grande	
	San Juan de Yapacaní	
	Y Comunidades cercanas	
Surutu	Buena Vista	
	San Carlos	
	Y Comunidades cercanas	





<b>03 al 05, 07 al 09 MAYO</b>		Ascensos progresivos de Cuidado
<b>SANTA CRUZ</b>		
Parapeti	Charagua Camiri Y Comunidades cercanas	
Cuevo	Boyube Y Comunidades cercanas	
<b>SANTA CRUZ</b>		Ascensos progresivos de Cuidado
<b>03 al 05, 07 al 09 MAYO</b>		
RIO	MUNICIPIO	
Sapocó	Concepción	
	Limoncito	
	San Andrés	
	El Porvenir	
	Y Comunidades cercanas	
Uruguayito	Monte Olivo	
	Santa Rita	
	San Miguelito de La Cruz	
	Estancia Uruguayito y poblaciones cercanas	
Blanco	Concepción	
	Urubicha	
	San Javier	
	y poblaciones cercanas	
Paraguá	San Ignacio de Velásco	
	Embalse Guapomó	
	Y Comunidades cercanas	
San Martín	San Martín	
	Embalse Sapocó	
	Y Comunidades cercanas	
<b>03 al 05, 07 al 09 MAYO</b>		
Itenez Norte	Poblaciones cercanas	
Itenez Sur	Poblaciones cercanas	

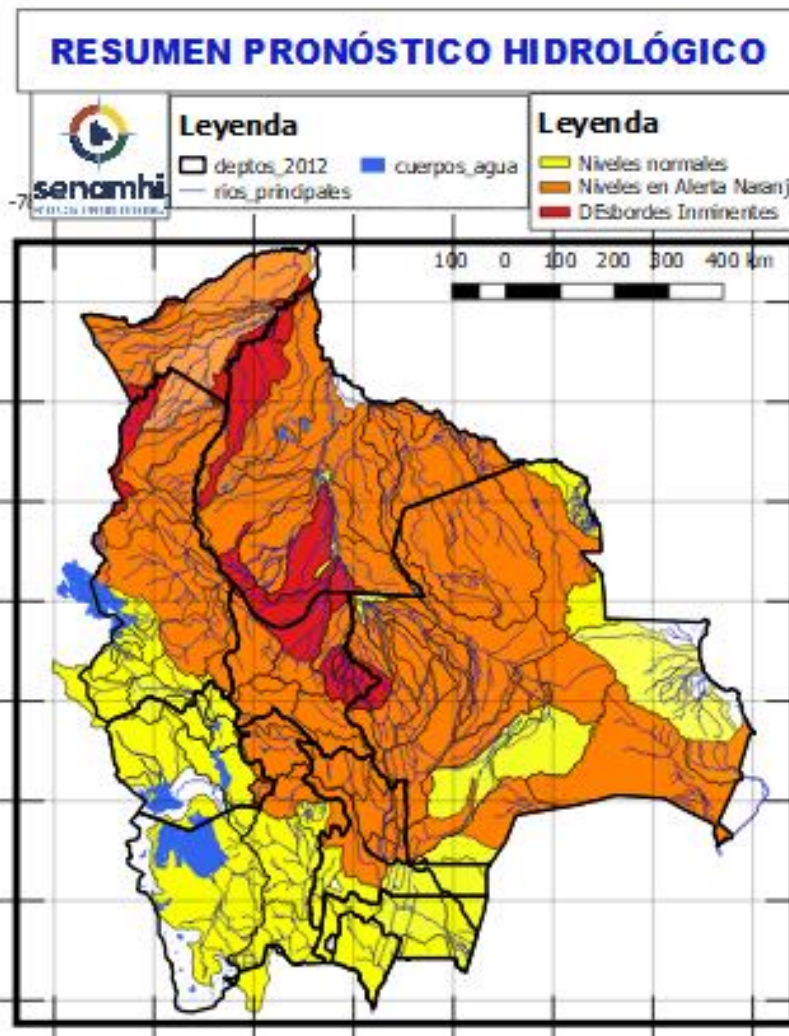

<b>SANTA CRUZ</b>		Ascensos progresivos de Cuidado
<b>03 al 05, 07 al 09 MAYO</b>		
RIO	MUNICIPIO	
Curichi Grande	Candelaria	
	San Fernando	
	San Matias	
	Y Comunidades cercanas	
<b>SANTA CRUZ</b>		
<b>03 al 05, 07 al 09 MAYO</b>		
RIO	MUNICIPIO	
Cáceres	Puerto Suarez	
	Puerto Quijarro	
	Corumba	
	Y Comunidades cercanas	
Tucabaca	Roboré	
	El Carmen Rivero Torrez	
	Y Comunidades cercanas	
San Miguel	Poblaciones cercanas	

# RESUMEN DEL BOLETÍN DE PRONÓSTICO HIDROLÓGICO

## Probables Ascensos: 03 al 05, 09 al 11, 11 al 13/05/2025



03 al 05, 09 al 11, 11 al 13 MAYO	
COCHABAMBA	
RIO	MUNICIPIO
Ventiquatro	Nueva Alianza
	Villa Jordán
	Y Comunidades cercanas
Chipiriri	Puerto san Francisco
	Y Comunidades cercanas
Eterazama	San Miguel de Isiboro
	Y Comunidades cercanas
Ichóa	Ichóa
	San Ramoncito
Isiboro	Y Comunidades cercanas
	San Ignacio
	Gundonovia
	San Miguelito de Isiboro
	Puerto san Francisco
Y Comunidades cercanas	
COCHABAMBA	
03 al 05, 09 al 11, 11 al 13 MAYO	
RIO	MUNICIPIO
Chapare	Villa Tunari
	Chocolatal, Cristal Mayu
	Paractí
	Y Comunidades cercanas
Jatun Mayu	Poblaciones cercanas
Palca Mayu	Tablas Monte
	Maica Monte
Y Comunidades cercanas	
Santa Elena	Poblaciones cercanas
Juntas Corani	Chocolatal, Cristal Mayu
	Poblaciones cercanas

Ascensos progresivos de cuidado

Ascensos de cuidado

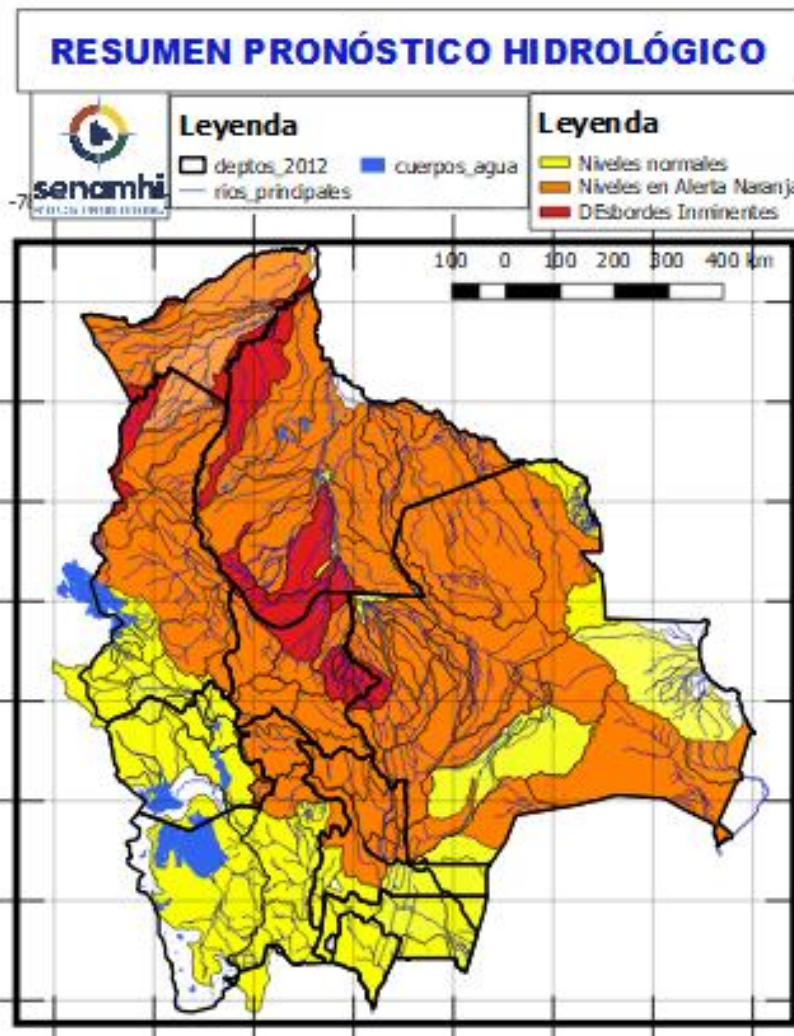

03 al 05, 09 al 11, 11 al 13 MAYO		
COCHABAMBA		
RIO	MUNICIPIO	Obs.
Chimoré	Chimoré	Ascensos repentinos de cuidado
	Ayopaya	
	Puerto Aurora	
Ivirgarzama	Ivirgarzama	
	Y Comunidades cercanas	
Magareño	Ivirgarzama	
Sajta	Comunidades cercanas	
Ichilo	Puerto Villarroel	
	Puerto Grethel	
	Entre Rios, Bulu Bulu	
	Y Comunidades cercanas	





## Probables Ascensos: 03 al 05, 09 al 11/05/2025



03 al 05, 09 al 11 MAYO			
COCHABAMBA			
RIO	MUNICIPIO	Obs.	
Rocha y afluentes secundarios	Sacaba	Ascensos Repentinos de cuidado	
	Colcapirua		
	Tiquipaya		
	Vinto		
	Quillacollo		
Taquiña	Y poblados cercanos		
	Tiquipaya		
	Y zonas cercanas		
03 al 05, 09 al 11 MAYO			
COCHABAMBA			
RIO	MUNICIPIO	Obs.	
Caine	Sacabamba	Ascensos Repentinos de cuidado	
	Vila Vila		
	San Vicente		
	Y poblaciones cercanas		
Tapacari	Capinota		
	Y Comunidades cercanas		
Arque	Arque		
	Bolivar		
	Capinota		
Sichez	Cliza		
	y poblaciones cercanas		
Chaky Mayu	Arbieto		
	Y Comunidades cercanas		

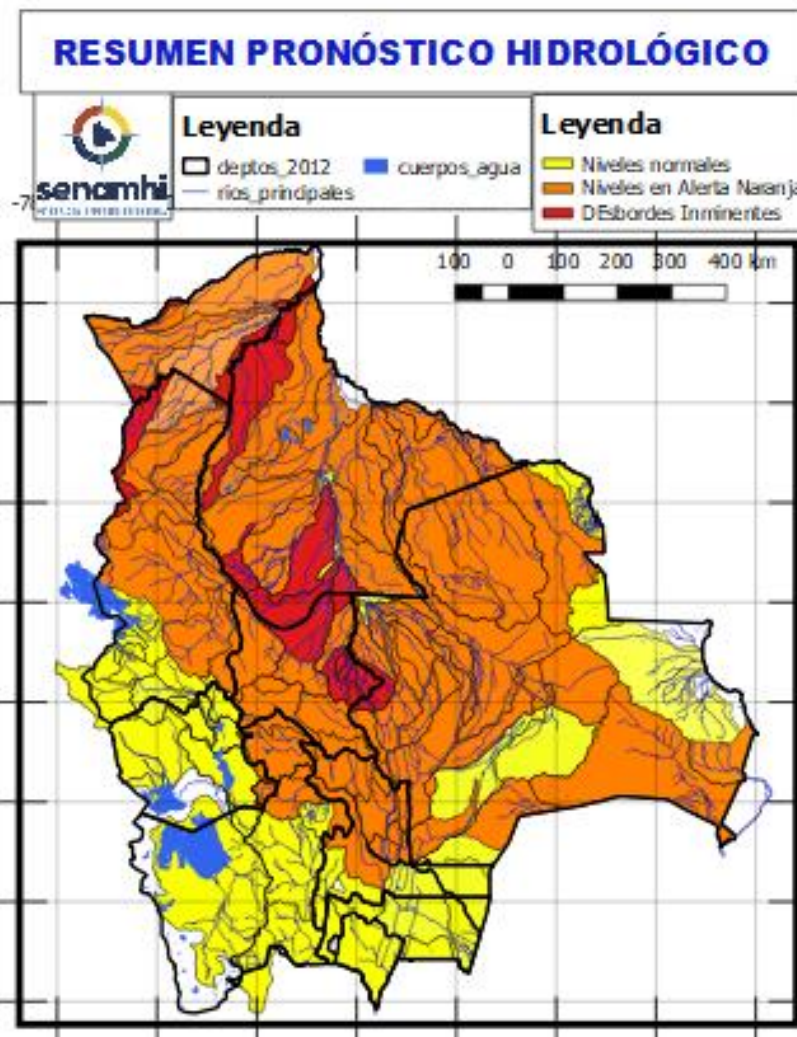

03 al 05, 09 al 11 MAYO		
COCHABAMBA		
RIO	MUNICIPIO	Obs.
Mizque y afluentes secundarios	Pojo	Ascensos de cuidado
	Totora	
	Comarapa	
	Pocona	
	Vila Vila	
	Aiquile	
	Cuenca Baja	
Y Comunidades cercanas		



## Probables Ascensos : 28 al 30/04, 03 al 06, 09 al 11/05/2025



28 al 30 abril, 03 al 06, 09 al 11 MAYO		Ascensos progresivos de cuidado
<b>BENI</b>		
RIO	MUNICIPIO	Ascensos progresivos de cuidado
Tijamuchi	San Lorenzo de Moxos	
	Y Comunidades cercanas	
Hondo	Carretera Yucumo-Rurrenabaque	Ascensos progresivos de cuidado
	Y Comunidades cercanas	
Maniqui	San Borja	Ascensos progresivos de cuidado
	Cosincho	
	Y Comunidades cercanas	
28 al 30 abril, 03 al 06, 09 al 11 MAYO		Ascensos progresivos de cuidado
Mamoré	Loreto	
	Camiaco	
	Puerto Varador	
	Puerto GERALDA	
	Trinidad	
San Javier		
28 al 30 abril, 03 al 06, 09 al 11 MAYO		Ascensos progresivos de cuidado
Mamoré	Puerto Siles	
	Guayaramerin	
	Y Comunidades cercanas	

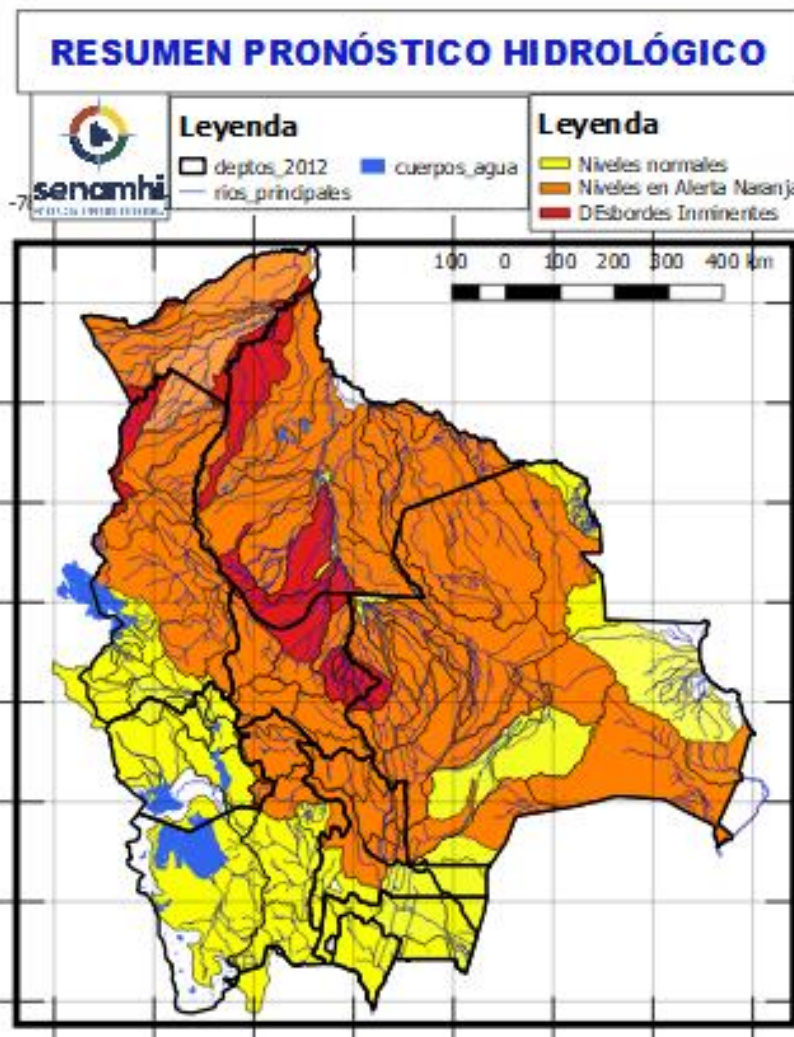

28 al 30 abril, 03 al 06, 09 al 11 MAYO		Ascensos progresivos de cuidado
<b>BENI</b>		
RIO	MUNICIPIO	Ascensos progresivos de cuidado
Sécore	Comunidades cercanas	
Isiboro	Gundonovia	
		Y Comunidades cercanas
Apere	El Perú	Ascensos progresivos de cuidado
	San Borjita	
	Y Comunidades cercanas	
San Pablo	San Pablo	Ascensos progresivos de cuidado
	Y Comunidades cercanas	
28 al 30 abril, 03 al 06, 09 al 11 MAYO		Ascensos
Ibaré	Puerto Almacén	
	Loma Suarez	
	Y Comunidades cercanas	





## Probables Ascensos : 28 al 30/04, 03 al 06, 09 al 11/05/2025



28 al 30 abril, 03 al 06, 09 al 11 MAYO	
BENI	
RIO	MUNICIPIO
Machupo	San Ramón
	San Joaquín
	Y Comunidades cercanas
Blanco	Bella Vista
	Y Comunidades cercanas
Iténez	San Juan de Pueto Ustaréz
	Y Comunidades cercanas
Blanco	Buena Vista
	Y Comunidades cercanas
Itonama	Puerto la Garita
	Magdalena
	Caminos de acceso
	Y Comunidades cercanas

Ascensos progresivos de cuidado

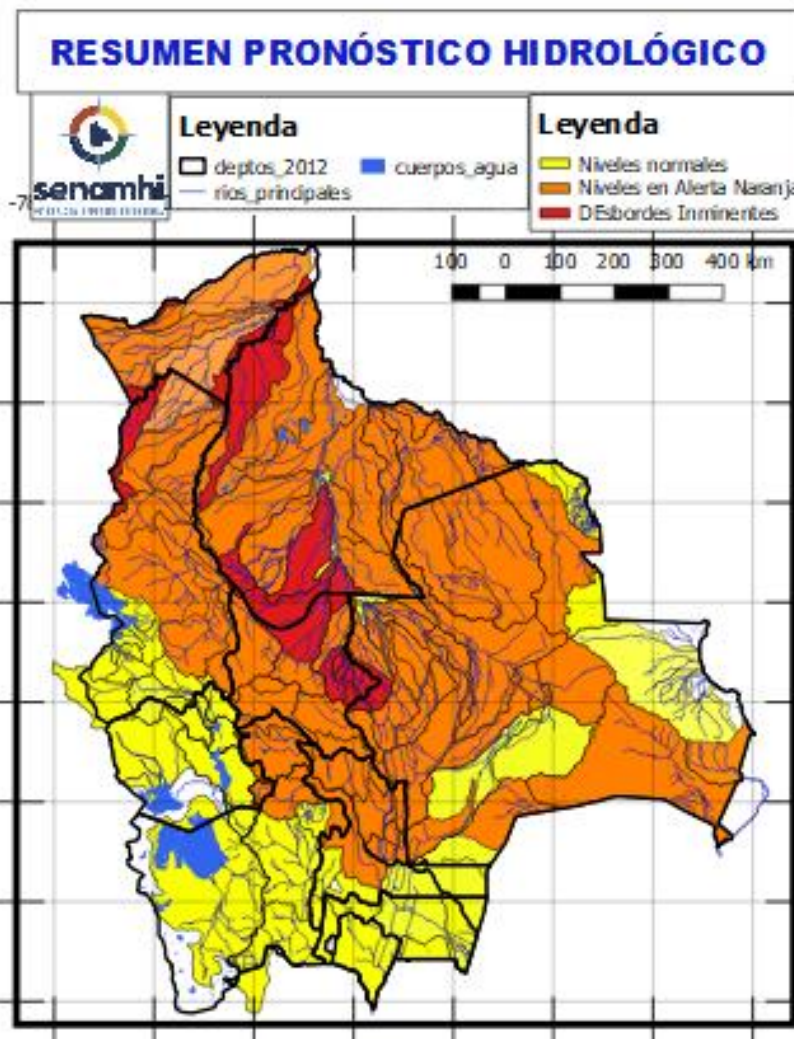

28 al 30 abril, 03 al 06, 09 al 11 MAYO	
BENI	
RIO	MUNICIPIO
Beni	Rurrenabaque
	San Buenaventura
28 al 30, 03 al 05 MAYO	
Beni	Peña Amarilla
	Riberalta
	Cachuela Esperanza
	Y Comunidades cercanas

Ascensos progresivos de cuidado



Probables Ascensos : 28 al 30/04, 04 al 06, 09 al 11/05/2025



28 al 30 abril, 04 al 06, 09 al 11 MAYO

## LA PAZ

RIO	MUNICIPIO
Cotacages	Sequerancho
	<b>Inquisivi</b>
	<b>Quime</b>
	Independencia
	Cimarrón
	y comunidades cercanas
Boopi (y afluentes secundarios)	Palca
	La Asunta
	Chulumani
	Tamampaya
Zongo	Cahua
	Zongo
Unduavi	y comunidades cercanas
Taquesi	y comunidades cercanas
Tamampaya	y comunidades cercanas
Solacama	Santiago Tocaróni
	Chulumani
	y comunidades cercanas
Yara	Comunidades cercanas
Coroico (y afluentes secundarios)	Coroico
	Caranavi
	Santa Rita de Buenos Aires
	y comunidades cercanas

Ascensos de cuidado

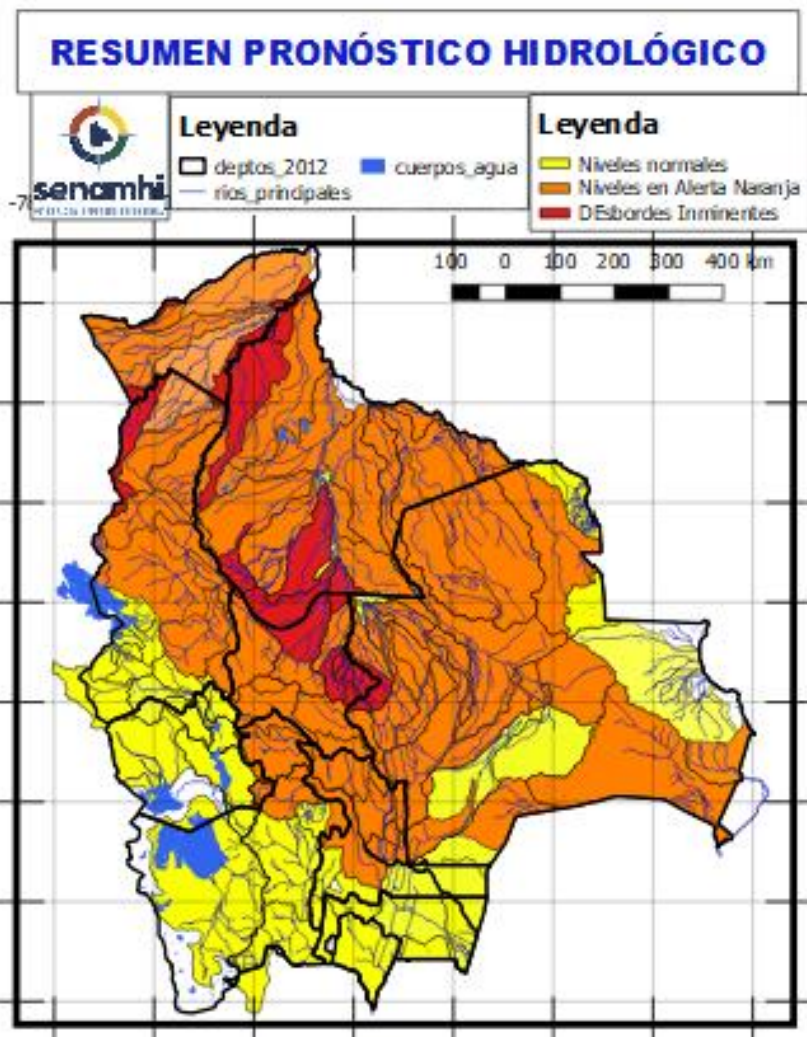

28 al 30 abril, 04 al 06, 09 al 11 MAYO

## LA PAZ

RIO	MUNICIPIO
Luribay	Luribay
	y comunidades cercanas
Miguillas	y comunidades cercanas
Unduavi	y comunidades cercanas
Ichato	Inquisivi
	y comunidades cercanas
Solacama	Santiago Tocaróni
	Chulumani
	y comunidades cercanas

Ascensos de cuidado





Probables Ascensos : 28 al 30/04, 04 al 05, 09 al 11/05/2025



28 al 30 abril, 04 al 06, 09 al 11 MAYO	
LA PAZ	
RIO	MUNICIPIO
Piquendo	Alto Beni
	y poblaciones cercanas
Quiquibey	Quiquibey
	y poblaciones cercanas
Hondo	Carretera Ixiamas-San Buenaventura
Alto beni y afluentes secundarios	Covendo
	Palos Blancos
	Sapecho
	Pacollo
	Cedro Mayo
	y comunidades cercanas
Kaka	Mayaya
	Teoponte
	El Triunfo
	y comunidades cercanas
Tuichi	Pelechuco
	Comunidades cercanas
	Cuenca entera

Ascensos de cuidado

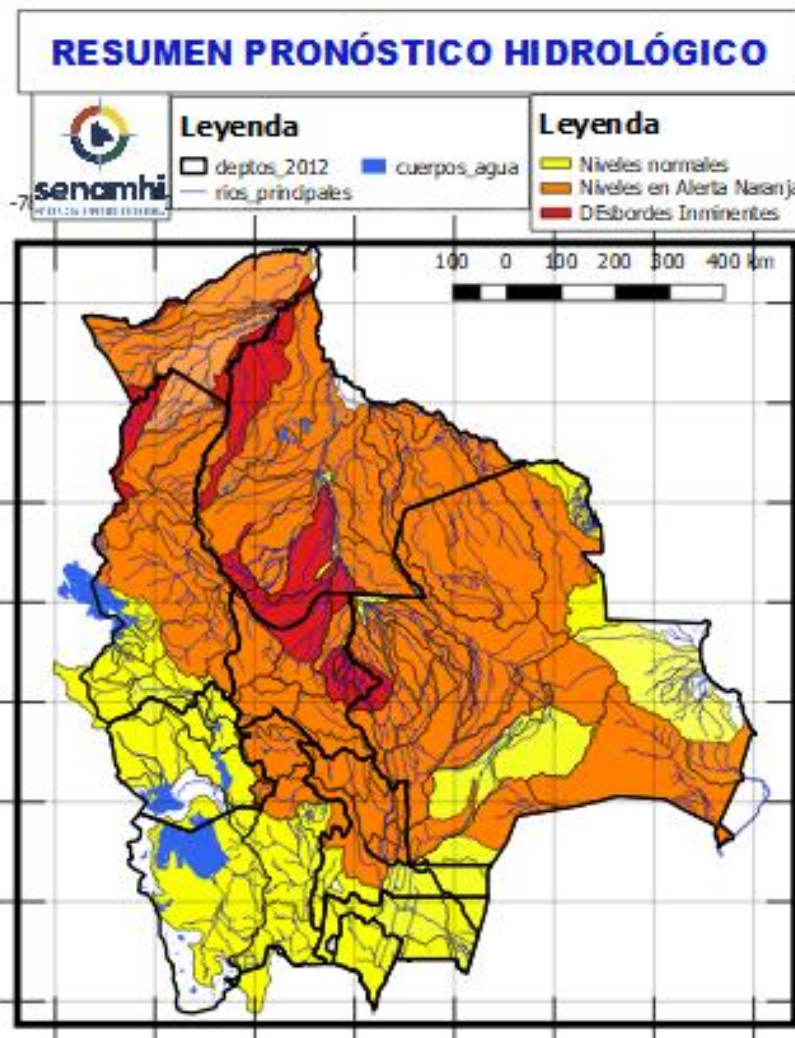

28 al 30 abril, 04 al 06, 09 al 11 MAYO	
LA PAZ	
RIO	MUNICIPIO
Beni	San Buenaventura
	y poblaciones cercanas aguas arriba y abajo

Ascensos de cuidado

28 al 30 abril, 04 al 06, 09 al 11 MAYO	
LA PAZ	
RIO	MUNICIPIO
Mapiri (y afluentes secundarios)	Apolo
	Camata
	Aten
	Sorata
	Chuma
	Comabaya
	Quiabaya
	Guanay
	Angosto Quercano
	Santa Rosa de Mapiri
	Mapiri
Tipuani (y afluentes secundarios)	y poblaciones cercanas
	Tipuani
	Cangallí
	Chima
	Bartolo
y comunidades cercanas	

Ascensos de cuidado

## Probables Ascensos : 28 al 30/04, 02 al 04, 04 al 06, 09 al 11/05/2025

02 al 04, 06 al 08, 09 al 11 MAYO	
LA PAZ	
RIO	MUNICIPIO
Irpavi	Irpavi
	Arunta
	y comunidades cercanas
Achumani	Achumani y zonas aledañas
Chokeyapu	Plan Autopista y zonas Cuenca baja
Orkhøjahuirā	Cuenca Alta y Baja
Huayña Jahuira	Avenida Costanera
Pasajahuira	Av. Los Sargentos Zona Sur
La Paz	La Paz Ciudad- Zona Sur
La Paz	Jupapina
	Unidad Educativa Jupapina
	Ananta
	Umamanta
	Mecapaca
	Palomar
	Huaricana
	Zona Zona
	Lurata
	Wichupampa
	Cairoma
	y poblaciones cercanas
Jinchupalla	Llojeta
Achocalla	Llojeta
	Achocalla

Ascensos Cabeceras y aguas debajo de toda la cuenca

Estado Normal Estado de Alerta Estado de Inundación

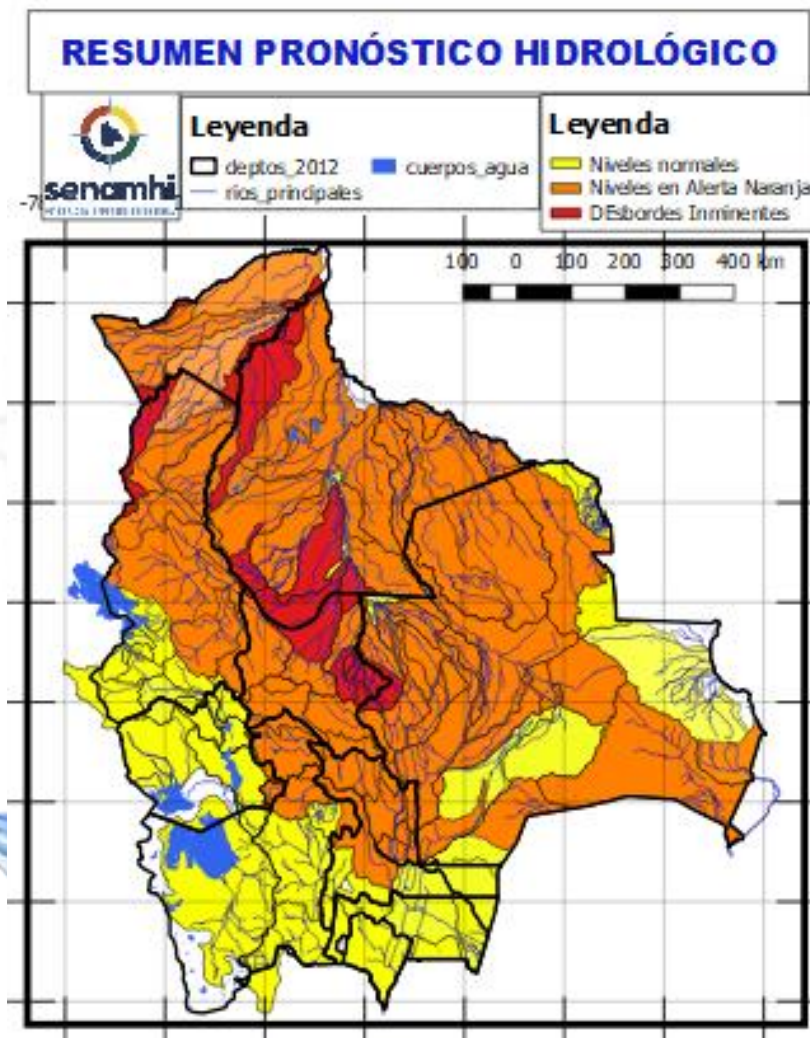

28 al 30 abril, 04 al 06, 09 al 11 MAYO		Ascensos progresivos de cuidado	
LA PAZ			
RIO	MUNICIPIO		
Toromonas	Comunidades cercanas		
Madre de Dios	Chivé		
	Comunidades cercanas		
Manuripi	Poblaciones cercanas		
Enatahua	Poblaciones cercanas		
28 al 30 abril, 04 al 06, 09 al 11 MAYO			Ascensos progresivos de cuidado
LA PAZ			
RIO	MUNICIPIO		
Quendeque	Poblaciones cercanas		
Tequeje	Ixiamas		
Hondo ó Erasama	Apolo		
	y comunidades cercanas		
Cuñada	Carretera Ixiamas-San Buenventura		
	y poblaciones cercanas		



## Probables Ascensos: 02 al 06, 09 al 11/05/2025

Estado Normal      Estado de Alerta      Estado de Inundación

<b>02 al 04, 06 al 08, 08 al 10 MAYO</b>		<b>Ascensos repentinos</b>
<b>LA PAZ</b>		
RIO	MUNICIPIO	
Suches	Escoma	
	Ulla Ulla	
	y comunidades cercanas	
<b>02 al 04, 06 al 08, 08 al 10 MAYO</b>		<b>Ascensos progresivos</b>
<b>LA PAZ</b>		
RIO	MUNICIPIO	
Catari	Pucarani	
	Chojña Collo	
	Río Seco y poblaciones cercanas	
Keka Jahaira	Achacachi	
	Sorata y comunidades cercanas	
<b>02 al 06, 09 al 11 MAYO</b>		<b>Ascensos progresivos</b>
<b>LA PAZ</b>		
RIO	MUNICIPIO	
Desaguadero	San Andres de Machaca y comunidades cercanas	
	Jacha Jahaira	
Khala Jahaira	poblados cercanos	
Kheto	Sica sica	
Mauri	poblados cercanos	

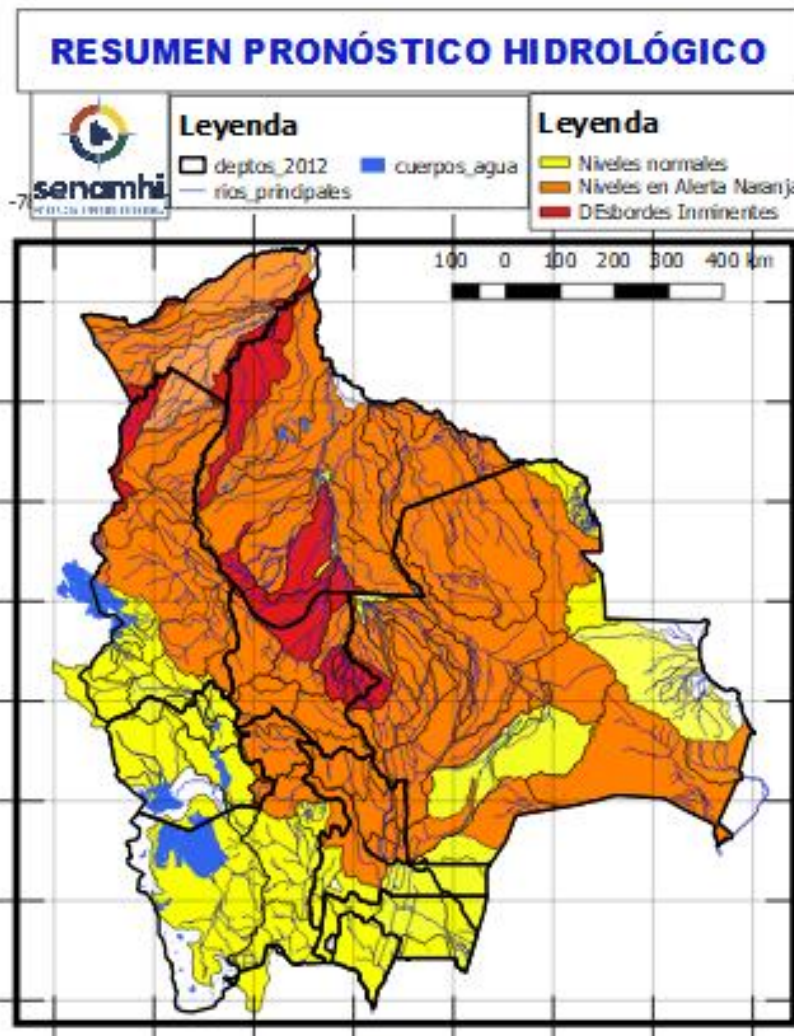

<b>02 al 06, 09 al 11 MAYO</b>		<b>Ascensos leves</b>
<b>ORURO</b>		
RIO	MUNICIPIO	
Aroma	Toledo y comunidades cercanas	
	Jachus Jahaira	
Desaguadero	Santiago de Callapa	
	Puente Carasila y comunidades cercanas	
<b>02 al 06, 09 al 11 MAYO</b>		<b>Ascensos leves</b>
<b>ORURO</b>		
RIO	MUNICIPIO	
Lauca	Turco	
	Escara	
	Carangas	
	Centro Berlín y comunidades cercanas	



## Probables Ascensos : 28 al 30, 03 al 05/05/2025

28 al 30, 03 al 05 MAYO	
PANDO	
RIO	MUNICIPIO
Acre	Iñaparí y comunidades cercanas
Acre	San Pedro de Bolpebra, Bolpebra, San Miguel de Machinerí, Puerto Yaminawa y Nohaya
Acre	Cobija Y comunidades cercanas
Arroyo Bahía	Zona Petrolera y Distritos cercanos
28 al 30, 03 al 05 MAYO	
PANDO	
RIO	MUNICIPIO
Tahuamanu	Porvenir Filadelfia y poblaciones cercanas
Madre de Dios	Chivé El Sena y comunidades cercanas
Manuripi	Y comunidades cercanas
manuparé	Y comunidades cercanas

Ascensos Progresivos de cuidado

Ascensos Progresivos de cuidado

Estado Normal      Estado de Alerta      Estado de Inundación

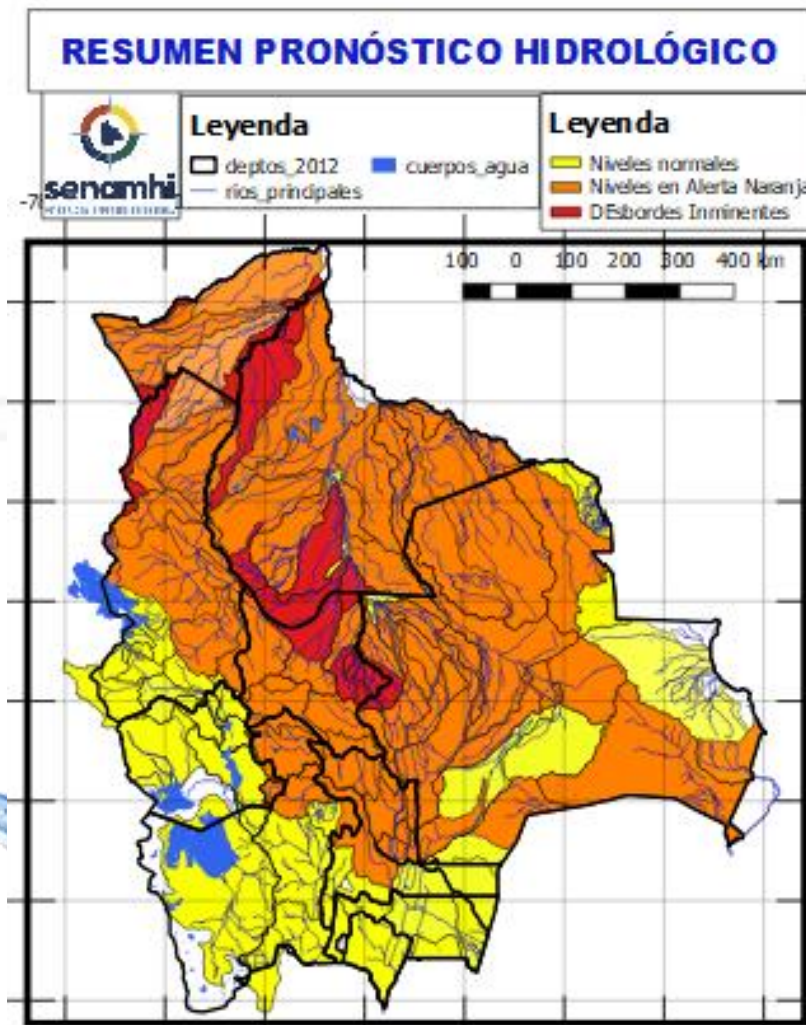

28 al 30, 03 al 05 MAYO	
PANDO	
RIO	MUNICIPIO
Abuná	Comunidades cercanas
Negro	Poblaciones cercanas
Rapirrán	Comunidades cercanas
28 al 30, 03 al 05 MAYO	
PANDO	
RIO	MUNICIPIO
Beni	Peña Amarilla
	Fortaleza
	Blanca Flor
	Gonzalo Moreno
	Riberalta
	Cachuela Esperanza Y poblaciones cercanas

Ascensos Progresivos de cuidado

Ascensos Progresivos de cuidado



# HUMEDAD ACTUAL EN EL SUELO

Descarga correspondiente al 25-04-2025

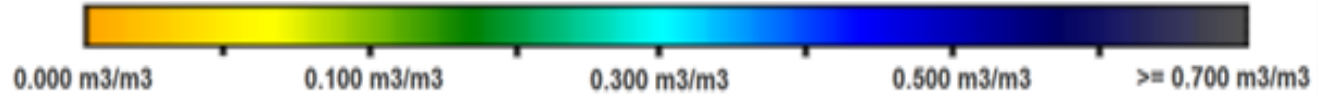

## SUPERFICIAL

## RADICULAR

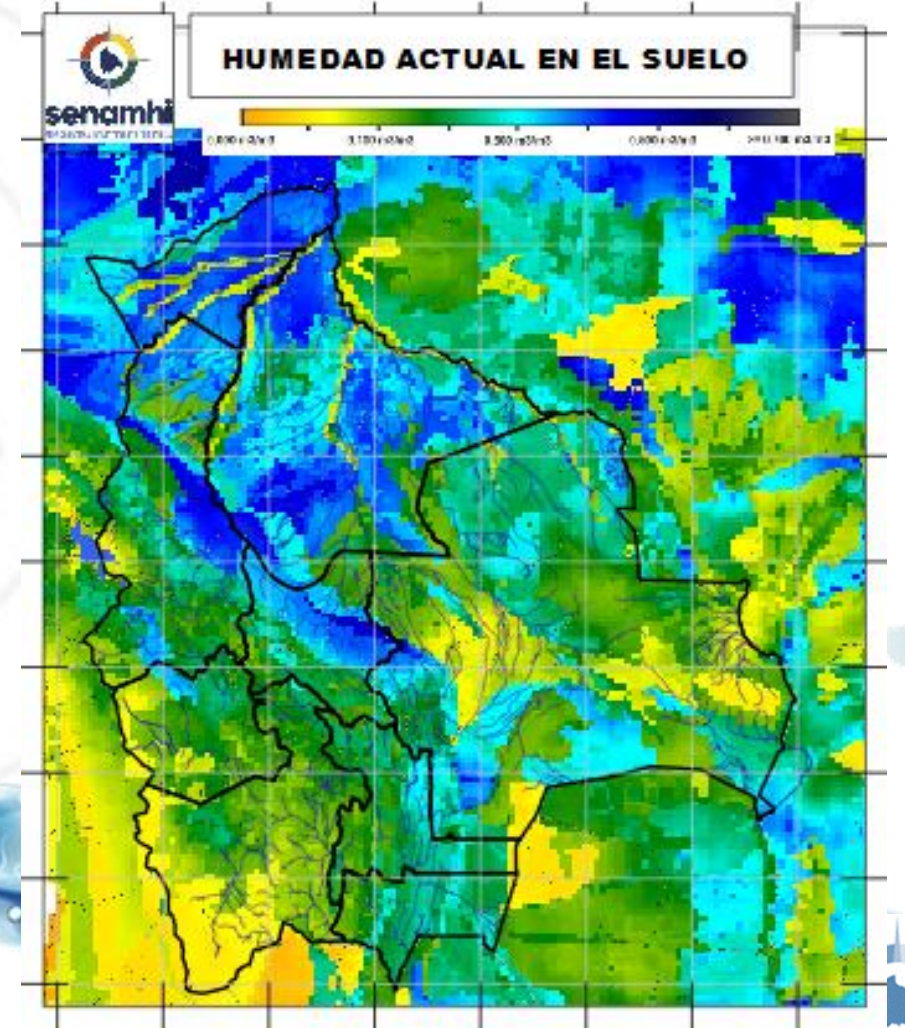
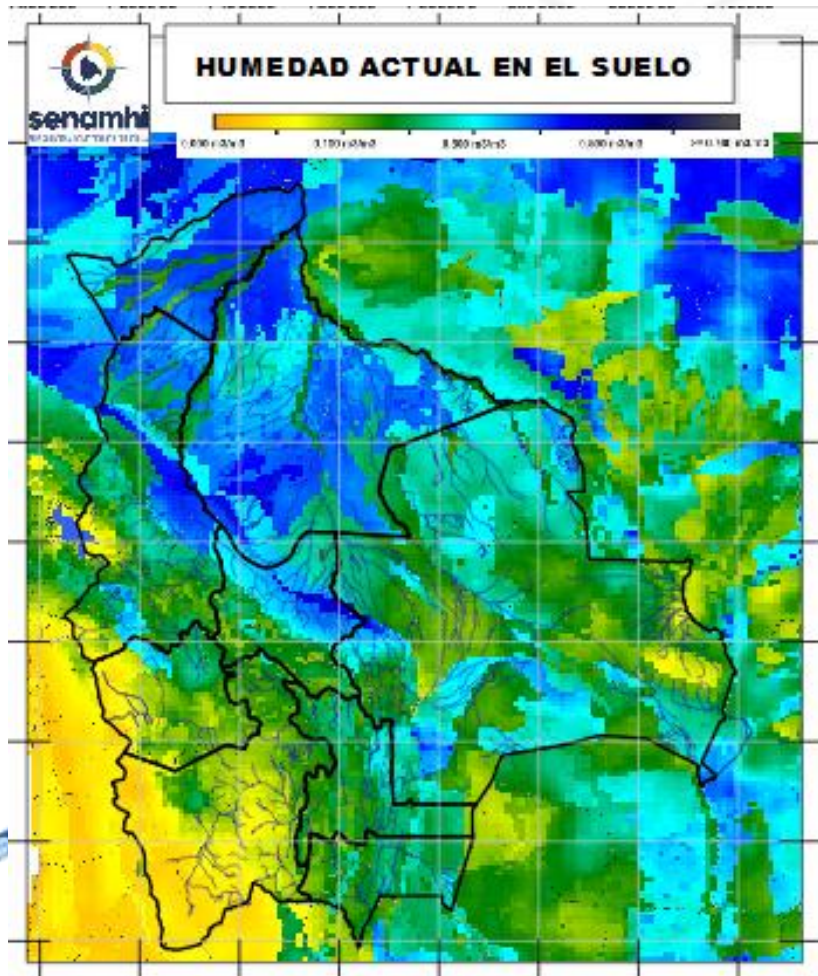

**SUPERFICIAL:** A 5 centímetros de profundidad del suelo  
**RADICULAR:** A 1 metro de profundidad del suelo

*Senamhi, Martes 29 de abril de 2025*