

Ministerio de Medio Ambiente y Agua
Servicio Nacional de Meteorología e Hidrología
Dirección de Hidrología
SENAMHI - BOLIVIA



RESUMEN BOLETÍN DE PRONÓSTICO HIDROLÓGICO



senamhi
SERVICIO NACIONAL DE METEOROLOGÍA E HIDROLOGÍA

DEL 06 AL 18 SEPTIEMBRE DE 2024



Unidad de Análisis y Pronósticos Hidrológicos

Senamhi, Viernes 06 de septiembre de 2024



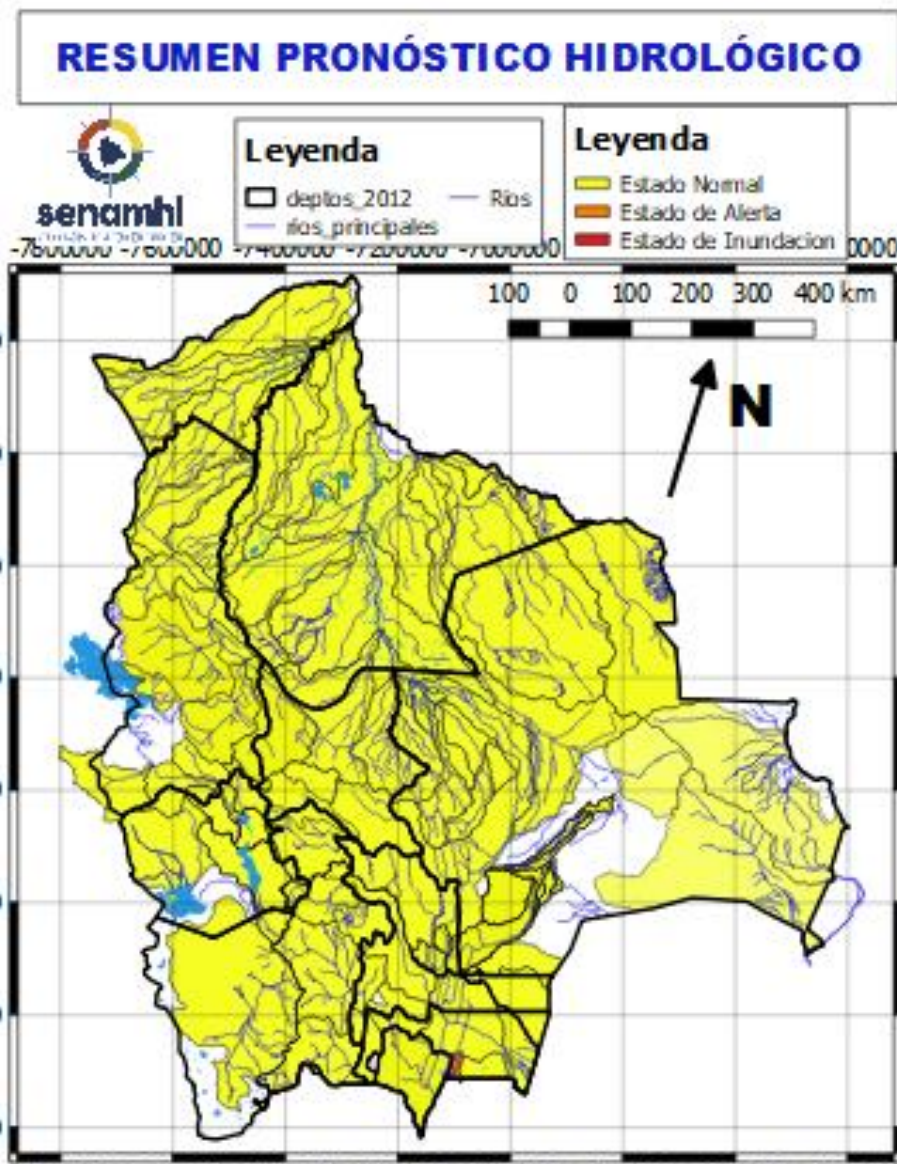

- Ascensos leves del 07 al 10, 10 al 12 y 15 al 18 septiembre en: Tarija, Potosí, Chuquisaca, Oruro, Cochabamba, La Paz el desarrollo se encuentra en las que siguen.
- Aportes de Nieve y/o Heladas en cabeceras de cuencas del 08 al 10 en: La Paz, Oruro y Potosí.
- Poca Variabilidad y descensos en Cuencas y Ríos de los Departamentos de: Beni, Pando y Santa Cruz del 06 al 18 de septiembre.

- NOTA:**
- Cualquier cambio se dará a conocer en el tiempo más prudente posible.
 - La delimitación es a nivel de Sub-Cuencas

RESUMEN DEL BOLETÍN DE PRONÓSTICO HIDROLÓGICO

Probables Ascensos SIN desbordes: 08 al 10 y 10 al 12/09/2024



08 al 10 y 10 al 12 SEPTIEMBRE		Ascensos leves
TARIJA		
RIO	MUNICIPIO	
Guadalquivir (y afluentes secundarios)	San Mateo	
	Monte Sur	
	Tucumilla	
	Lazaredo	
	Cachimayu	
Sola	Obrajes, Temporal y zonas cercanas	
	San Andrés de Sola y poblados cercanos	
08 al 10 y 10 al 12 SEPTIEMBRE		Ascensos leves
TARIJA		
RIO	MUNICIPIO	
Bermejo y afluentes secundarios	Aguas Blancas	
	Bermejo	
	Pajonal	
	Entre Ríos	
	Salinas	
	Loma Alta	
	Cañitas	
	Emborozu	
	La Mamora	
	Padcaya	
Yacuiba		
Salinas	y Comunidades cercanas	
	Poblados cercanos	

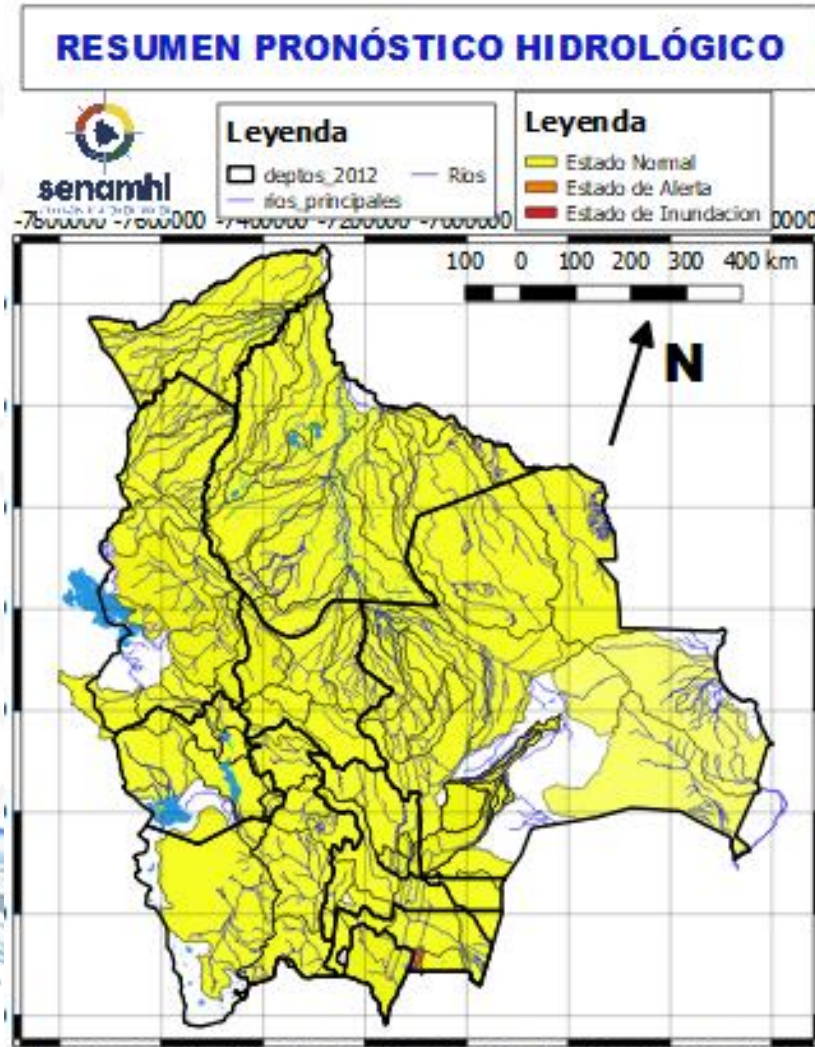

08 al 10 y 10 al 12 SEPTIEMBRE		Obs.
TARIJA		Ascensos leves
RIO	MUNICIPIO	
San Juan del Oro	El Molino	
	Yunchará	
	y Comunidades cercanas	
08 al 10 y 10 al 12 SEPTIEMBRE		Ascensos leves
TARIJA		
RIO	MUNICIPIO	
Pilaya	San Josesito	
	y comunidades cercanas	
08 al 10 y 10 al 12 SEPTIEMBRE		Ascensos leves
Pilcomayo	Puente Aruma	
	y Comunidades cercanas	

07 al 10, 15 al 17 SEPTIEMBRE	
POTOSÍ	
RIO	MUNICIPIO
Vitichi	Vitichi
	y poblados cercanos
Tumúsla	Tumúsla
	Ketacochi
	Toropalca
	Checochi
	Comunidades cercanas
Cotagaíta	Atocha
	Cotagaíta
	y comunidades cercanas
Atocha	Comunidades cercanas

07 al 10, 15 al 17 SEPTIEMBRE	
POTOSÍ	
RIO	MUNICIPIO
Tupiza	San Vicente
	Oploca
	Tupiza
	y distritos cercanos
Quebrada San Antonio	Distritos cercanos
Quebrada Remedios	Distritos cercanos

07 al 10, 15 al 17 SEPTIEMBRE	
POTOSÍ	
RIO	MUNICIPIO
Tupiza	y Comunidades cercanas
San Juan del Oro	Estarca
	Achapa
	Sococho
	San Marcos
	Mojinete
	El Puente

Estado Normal Estado de Alerta Estado de Inundación

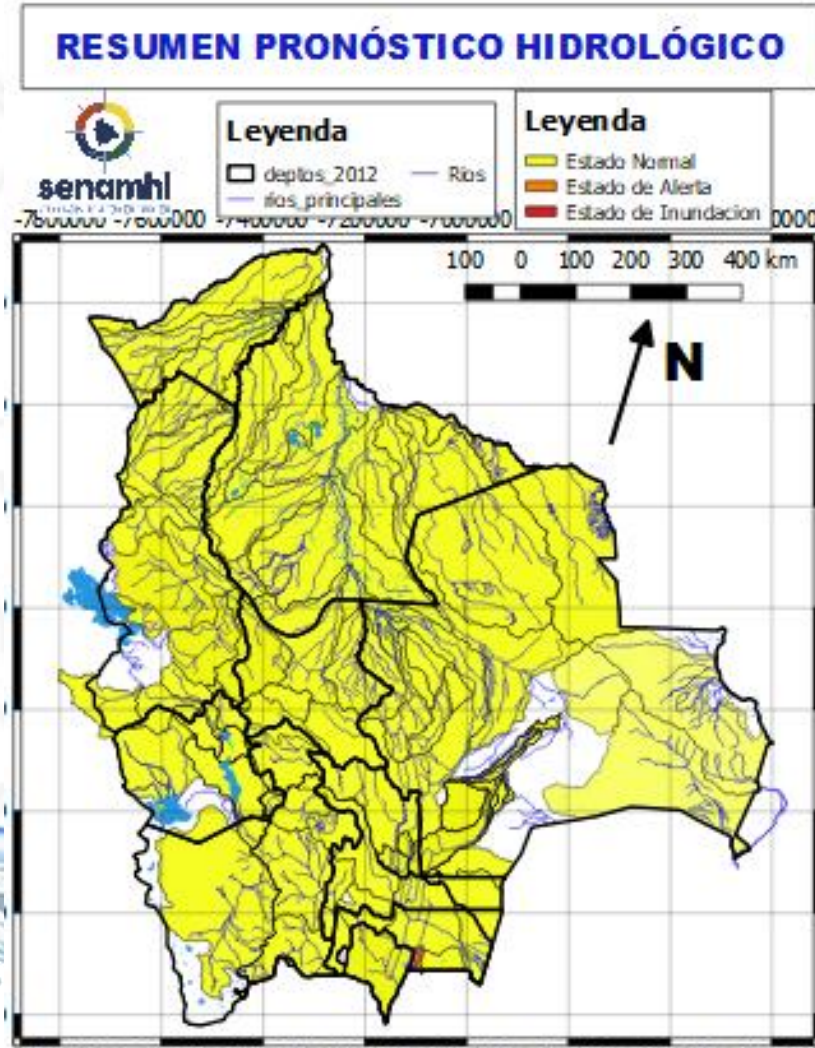

06 al 08, 10 al 12 y 15 al 17 SEPTIEMBRE	
POTOSÍ	
RIO	MUNICIPIO
Chayanta	Yusfaya
	y Comunidades cercanas
San Pedro	Paucachi
	y Comunidades cercanas

06 al 08, 10 al 12 y 15 al 17 SEPTIEMBRE	
POTOSÍ	
RIO	MUNICIPIO
Potolo	Potolo
	y Comunidades cercanas
Alto Pilcomayo	Tarapaya
	Yocalla
	y Comunidades cercanas

Probables Ascensos SIN desbordes: 06 al 08, 10 al 12 y 15 al 17/09/2024



15 al 17 SEPTIEMBRE		Ascensos
CHUQUISACA		
RIO	MUNICIPIO	
Chinimayu	Palca Grande	
	Cueva Pampa	
	Camargo	
	Comunidades cercanas	
Achuma	Villa Abecia	
	y poblados cercanos	
06 al 08, 10 al 12 y 15 al 17 SEPTIEMBRE		
CHUQUISACA		
RIO	MUNICIPIO	
Quirpirchaca	Sucre	
	y poblados cercanos	
Chico	Chuqui Chuqui	
	Poblaciones cercanas	
Ravelo	Ravelo	
	y comunidades cercanas	
Potolo	Potolo	
	y comunidades cercanas	
Cachimayu	Chaunaca	
	y comunidades cercanas	
15 al 17 SEPTIEMBRE		Ascensos
Tomina	Tomina	
	Comunidades cercanas	
Azero	El Villar	
	Comunidades cercanas	
Pescado	Villa Serrano	
	Comunidades cercanas	
Zudañez	Zudañez	
	y comunidades cercanas	

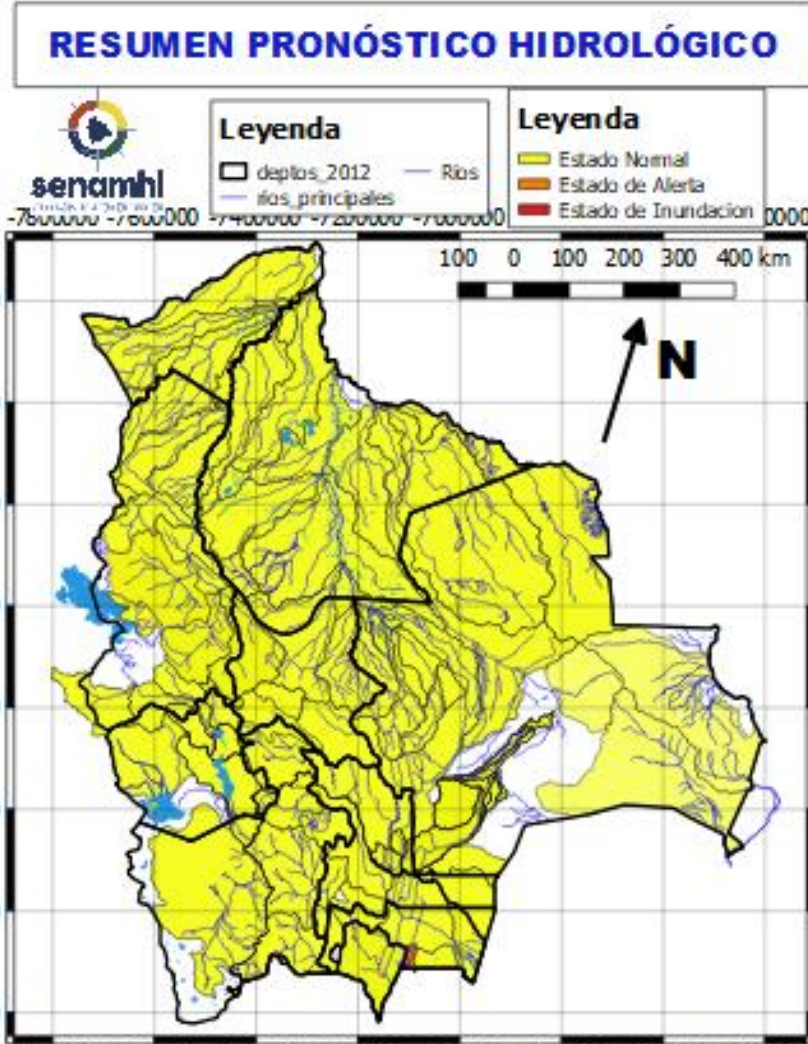

10 al 12 y 15 al 17 SEPTIEMBRE		Ascensos
CHUQUISACA		
RIO	MUNICIPIO	
Pilcomayo	Azurduy	
	Yamparaez	
	Talula	
	Viña Quemada	
	y comunidades cercanas	
15 al 17 SEPTIEMBRE		Ascensos
CHUQUISACA		
RIO	MUNICIPIO	
Parapetí	Azurduy	
	San Pablo de Huacareta	
	Monteagudo	
	y comunidades cercanas	
Cuevo	Cuevo	
	y comunidades cercanas	
15 al 17 SEPTIEMBRE		
Machareti	Machareti	
	y comunidades cercanas	
Huacaya	Huacaya	
	y poblados cercanos	
Cuevo	Cuevo	
	y comunidades cercanas	

RESUMEN DEL BOLETÍN DE PRONÓSTICO HIDROLÓGICO

Probables Ascensos SIN desbordes: 10 al 12, 14 al 16 y 16 al 18/09/2024



10 al 12, 14 al 16 Y 16 al 18 SEPTIEMBRE
COCHABAMBA

RIO	MUNICIPIO
Chapare	Villa Tunari
	Chocolatal, Cristal Mayu
	Paractí
	Colomi
	Corani, Ichicollo
	Puerto San Pedro
	Shinahota
	Y Comunidades cercanas

10 al 12, 14 al 16 Y 16 al 18 SEPTIEMBRE
COCHABAMBA

RIO	MUNICIPIO
Ventiquatro	Nueva Alianza
	Villa Jordán
	Y Comunidades cercanas
Chipiriri	Puerto san Francisco
	Y Comunidades cercanas
Eterazama	San Miguel de Isiboro
	Y Comunidades cercanas
Ichóa	Ichóa
	San Ramoncito
	Y Comunidades cercanas
Isiboro	San Ignacio
	Gundonovia
	San Miguelito de Isiboro
	Puerto san Francisco
	Y Comunidades cercanas

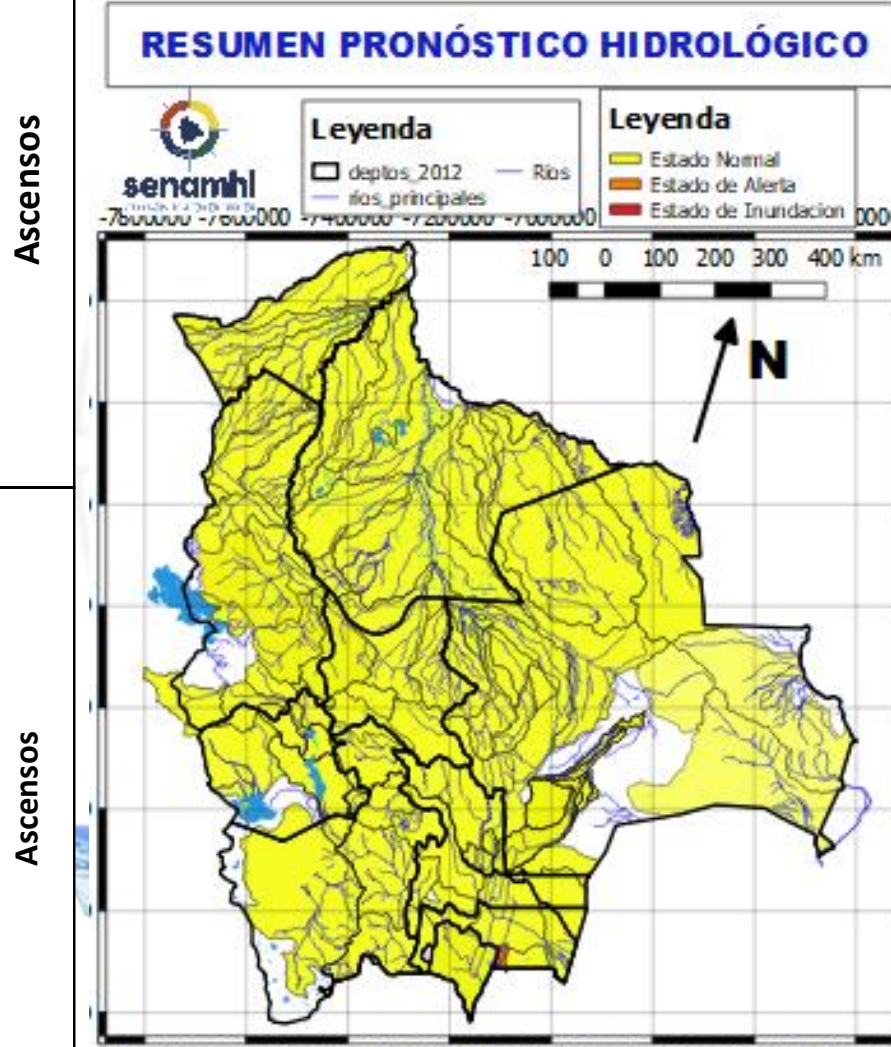

10 al 12, 14 al 16 Y 16 al 18 SEPTIEMBRE		
COCHABAMBA		
RIO	MUNICIPIO	Obs.
Chimoré	Chimoré	Ascensos leves sin desbordes
	Ayopaya	
	Puerto Aurora	
Ivirgarzama	Ivirgarzama	
	Y Comunidades cercanas	
Magareño	Ivirgarzama	
Sajta	Comunidades cercanas	
Ichilo	Puerto Villarroel	
	Puerto Grethel	
	Entre Rios, Bulu Bulu	
	Y Comunidades cercanas	

RESUMEN DEL BOLETÍN DE PRONÓSTICO HIDROLÓGICO

Probables Ascensos SIN desbordes: 10 a 12, 14 al 16 y 16 al 18/09/2024



10 al 12, 14 al 16 y 16 al 18 SEPTIEMBRE

LA PAZ

RIO	MUNICIPIO
Cotacages	Sequerancho
	Independencia
	Cimarrón
	y comunidades cercanas
Boopi (y afluentes secundarios)	Palca
	La Asunta
	Chulumani
	Tamampaya
Zongo	Cahua
	Zongo
Luribay	Luribay
	y comunidades cercanas
Taquesi	y comunidades cercanas
	Tamampaya
Solacama	Santiago Tocaróni
	Chulumani
	y comunidades cercanas
Yara	Comunidades cercanas
	Coroico
Coroico (y afluentes secundarios)	Caranavi
	Santa Rita de Buenos Aires
	y comunidades cercanas
	Covendo
Alto Beni y afluentes secundarios	Palos Blancos
	Alto Beni
	Pacollo
	Cedro Mayo
	y comunidades cercanas

Ascensos

Probable Nieve y/o Heladas en cabecera de cuenca del 08 al 10 septiembre

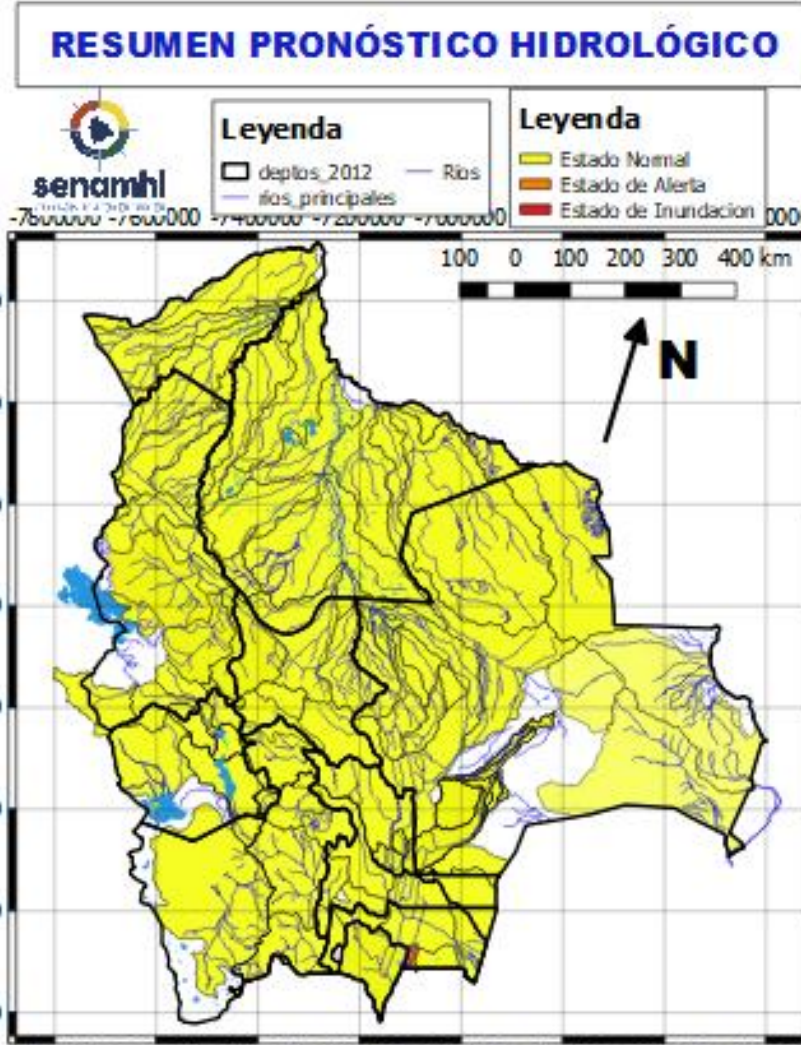

10 al 12, 14 al 16 y 16 al 18 SEPTIEMBRE

LA PAZ

RIO	MUNICIPIO
Coroico (y afluentes secundarios)	Coroico
	Caranavi
	Santa Rita de Buenos Aires y comunidades cercanas
Mapiri (y afluentes secundarios)	Apolo
	Camata
	Aten
	Sorata
	Guanay
	Angosto Quercano
	Santa Rosa de Mapiri
Mapiri y poblaciones cercanas	
Tipuani (y afluentes secundarios)	Tipuani
	Cangallí
	Chima
	Bartolo y comunidades cercanas
Kaka	Mayaya
	Teoponte
	El Triunfo
	y comunidades cercanas

Ascensos

Probable Nieve y/o Heladas en cabecera de cuenca del 08 al 10 septiembre

RESUMEN DEL BOLETÍN DE PRONÓSTICO HIDROLÓGICO

Probables Ascensos SIN desbordes: 06 al 08, 10 al 12 y 15 al 18/09/2024



06 al 08, 10 al 12 y 15 al 17 SEPTIEMBRE

LA PAZ

RIO	MUNICIPIO
Lago Menor	Guaqui
	San andrés de Machaca
	Santiago de Callapa
	Calacoto y poblaciones cercanas
Keka Jahuirá	Achacachi
	Sorata y comunidades cercanas
Catari	Viacha, Pucarani, Caquiaviri, Calacoto, Patacamaya, Sica Sica, Quime y comunidades

Ascensos

Probable Nieve y/o Heladas en cabecera de cuenca del 04 al 06 y 08 al 10 septiembre

06 al 08, 10 al 12 y 15 al 17 SEPTIEMBRE

LA PAZ

RIO	MUNICIPIO
Desaguadero	San Andres de Machaca y comunidades cercanas
Jacha Jahuirá	poblados cercanos
Khala Jahuirá	poblados cercanos
Mauri	poblados cercanos
Kheto	Sica sica, y poblaciones cercanas

Ascensos

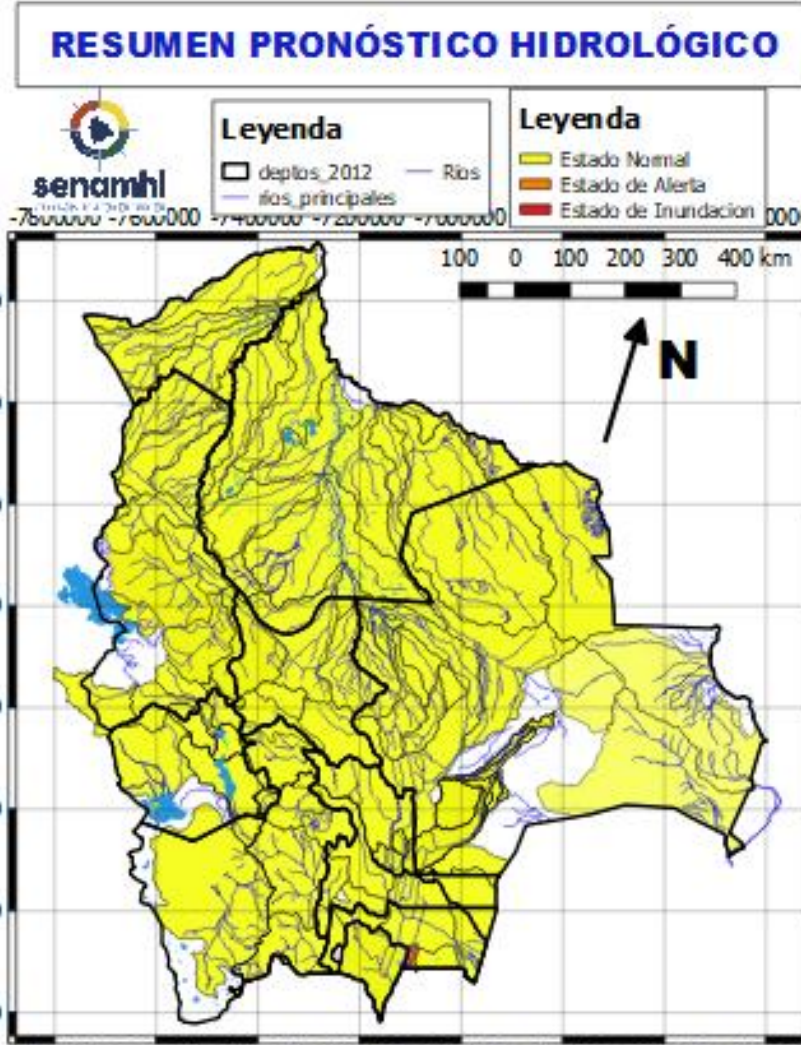

06 al 08, 10 al 12 y 15 al 17 SEPTIEMBRE

ORURO

RIO	MUNICIPIO
Aroma	Toledo
	y comunidades cercanas
Juchus Jahuirá	Puente Aroma y comunidades cercanas
Desaguadero	Santiago de Callapa
	Puente Carasila
	y comunidades cercanas

Ascensos leves

06 al 08, 10 al 12 y 15 al 17 SEPTIEMBRE

ORURO

RIO	MUNICIPIO
Lauca	Turco
	Escara
	Carangas
	Centro Berlín
	y comunidades cercanas

Ascensos leves

Probable Nieve y/o Heladas en cabecera de cuenca del 04 al 06 y 08 al 10 septiembre

HUMEDAD ACTUAL EN EL SUELO

Descarga correspondiente al 01-09-2024

SUPERFICIAL

RADICULAR

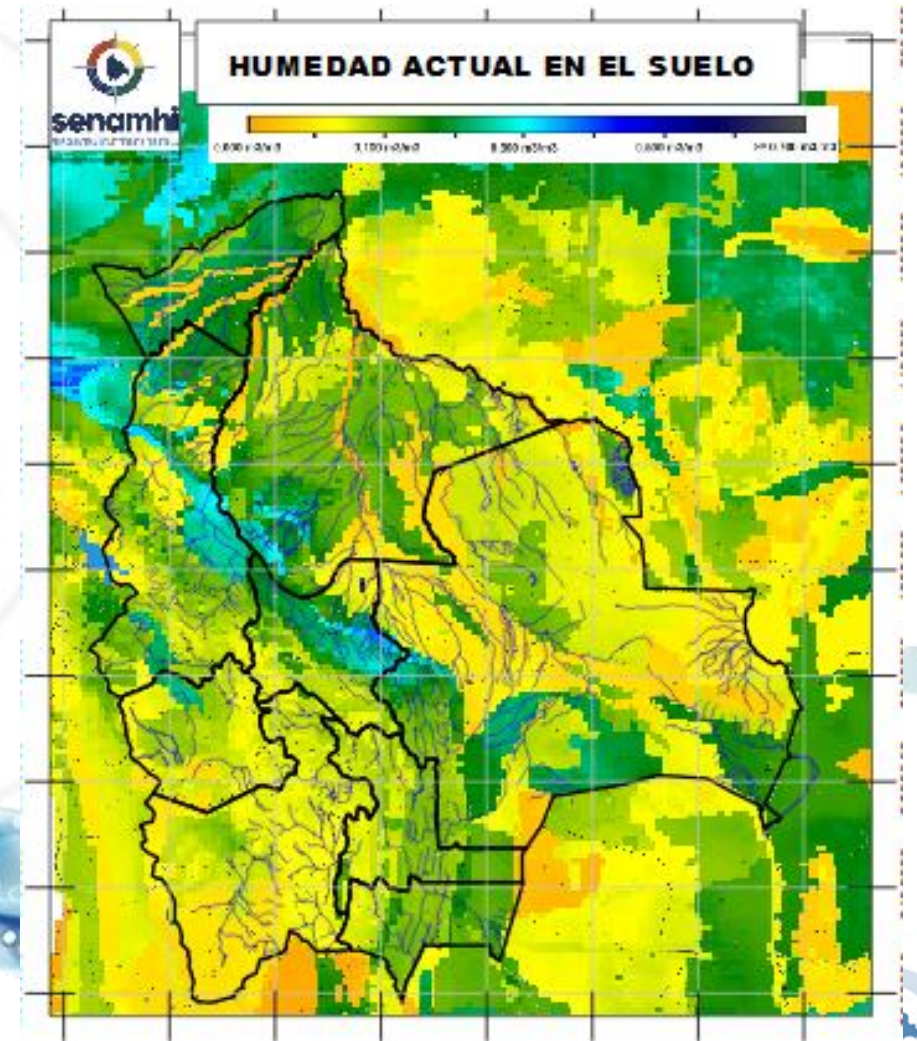
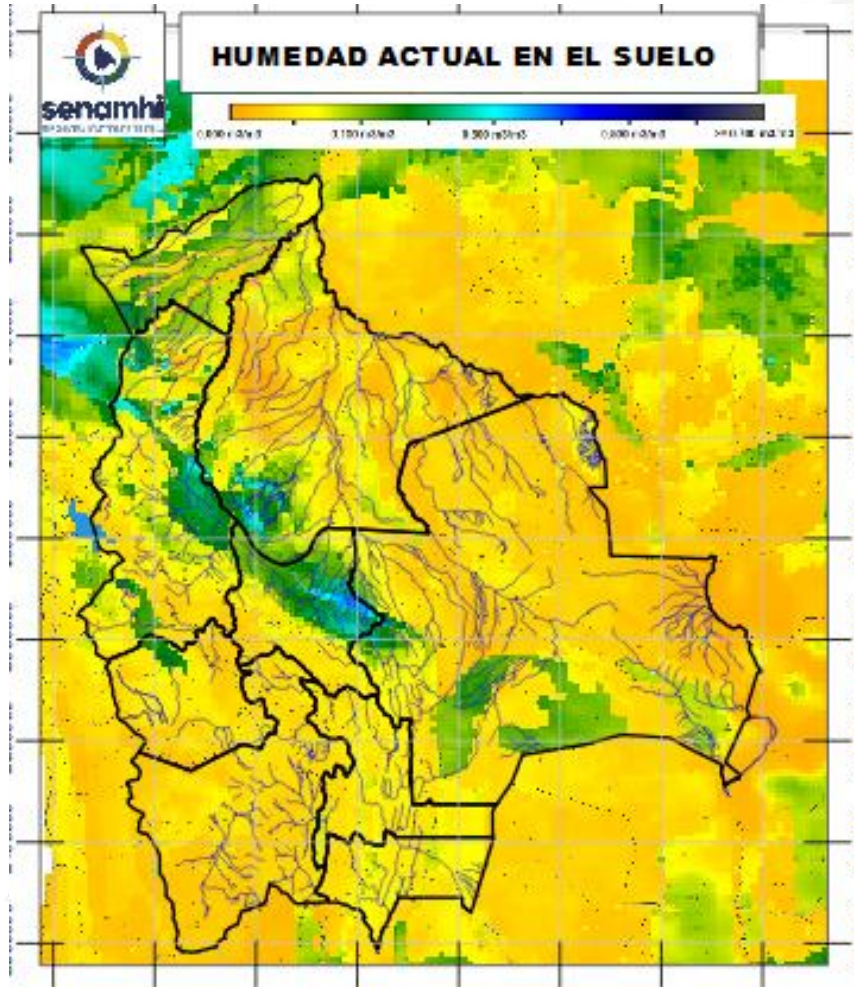

RADICULAR: A 1 metro de profundidad del suelo
SUPERFICIAL: A 5 centímetros de profundidad del suelo