

Ministerio de Medio Ambiente y Agua
Servicio Nacional de Meteorología e Hidrología
Dirección de Hidrología
SENAMHI - BOLIVIA



RESUMEN BOLETÍN DE PRONÓSTICO HIDROLÓGICO



senamhi
SERVICIO NACIONAL DE METEOROLOGÍA E HIDROLOGÍA

DEL 17 SEPTIEMBRE al 01 OCTUBRE DE 2024



Unidad de Análisis y Pronósticos Hidrológicos

Senamhi, Martes 17 de septiembre de 2024



Probables Ascensos SIN desbordes: 18 al 20, 20 al 22, 25 al 27 y 27/09 al 01/10/2024

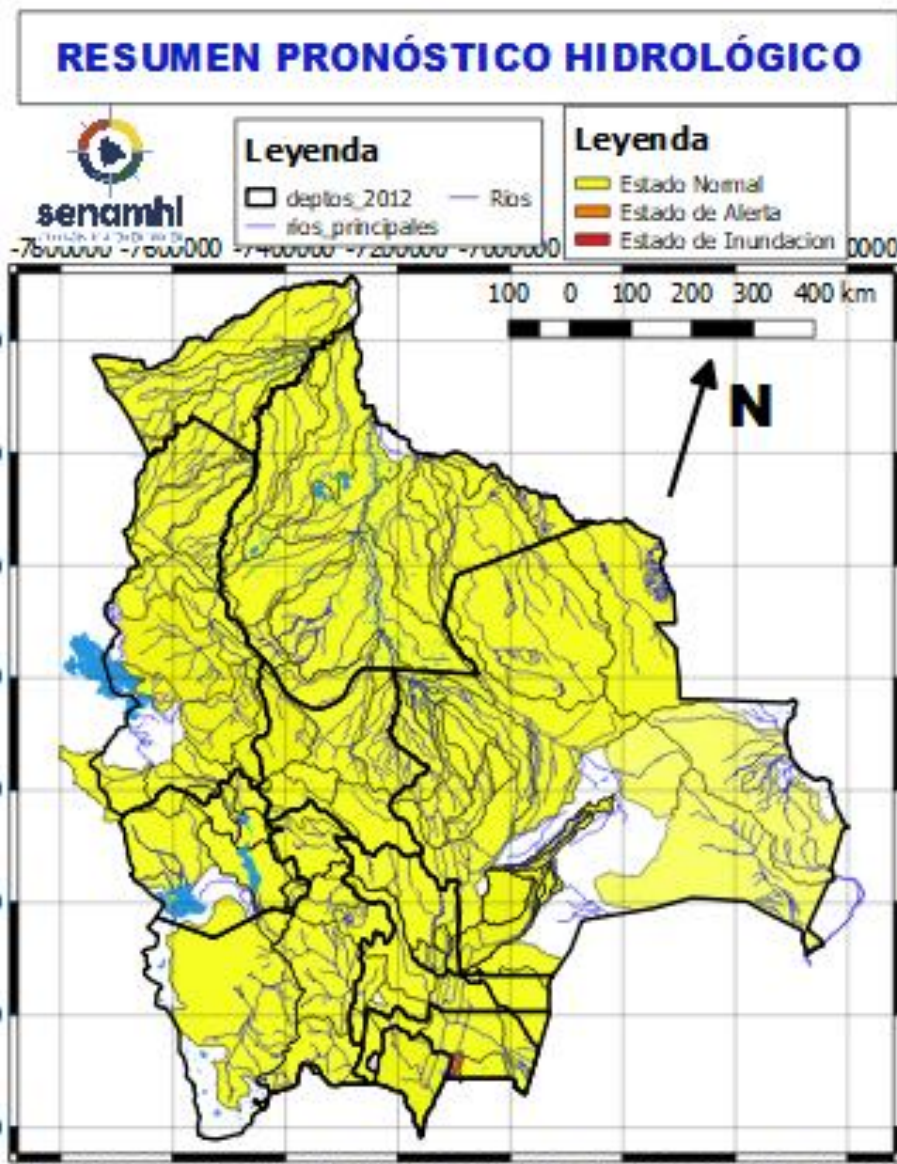

- Ascensos del 18 al 20, 20 al 22, 25 al 27 y 27 al 30 septiembre en: Santa Cruz, Cochabamba, La Paz, Pando, Beni (Oeste), el desarrollo se encuentra en las que siguen.
- Ascensos del 23 al 26 y 28 septiembre al 01 octubre en: Tarija, Chuquisaca, Potosí y La Paz Altiplano el desarrollo se encuentra en las que siguen.

- NOTA:**
- Cualquier cambio se dará a conocer en el tiempo más prudente posible.
 - La delimitación es a nivel de Sub-Cuencas



24 al 26 SEPTIEMBRE

TARIJA

RIO	MUNICIPIO
Guadalquivir (y afluentes secundarios)	San Mateo
	Monte Sur
	Tucumilla
	Lazaredo
	Cachimayu
	Obrajes, Temporal y zonas cercanas
Sola	San andrés de Sola
	y poblados cercanos

Ascensos leves

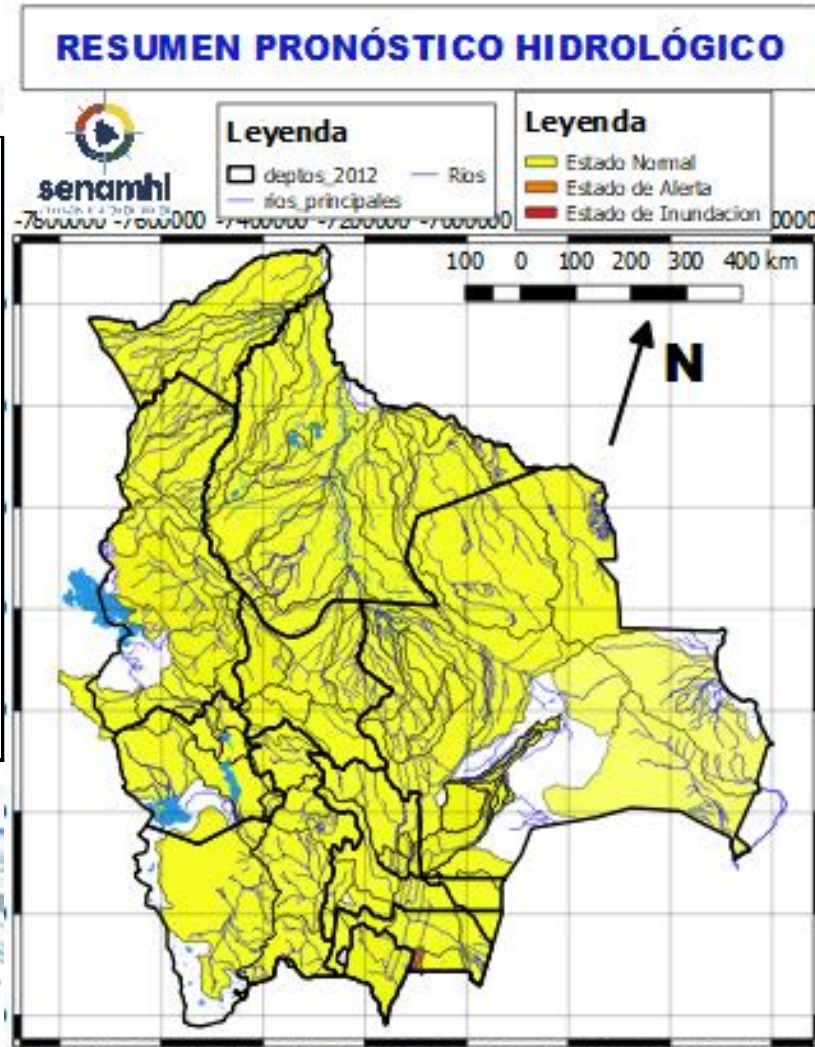

24 al 26 SEPTIEMBRE

TARIJA		Ascensos leves
RIO	MUNICIPIO	
San Juan del Oro	El Molino	
	Yunchará	
	y Comunidades cercanas	

24 al 26 SEPTIEMBRE		Ascensos leves
TARIJA		
RIO	MUNICIPIO	
Pilaya	San Josesito	
	y comunidades cercanas	

RESUMEN DEL BOLETÍN DE PRONÓSTICO HIDROLÓGICO

Probables Ascensos SIN desbordes: 24 al 26/09/2024

24 al 26 SEPTIEMBRE	
CHUQUISACA	
RIO	MUNICIPIO
Chinimayu	Palca Grande
	Cueva Pampa
	Camargo
	Comunidades cercanas
Achuma	Villa Abecia
	y poblados cercanos
24 al 26 SEPTIEMBRE	
CHUQUISACA	
RIO	MUNICIPIO
Quirpirchaca	Sucre
	y poblados cercanos
Chico	Chuqui Chuqui
	Poblaciones cercanas
Ravelo	Ravelo
	y comunidades cercanas
Potolo	Potolo
	y comunidades cercanas
Cachimayu	Chaunaca
	y comunidades cercanas
24 al 26 SEPTIEMBRE	
Tomina	Tomina
	Comunidades cercanas
Azero	El Villar
	Comunidades cercanas
Pescado	Villa Serrano
	Comunidades cercanas
Zudañez	Zudañez
	y comunidades cercanas

Ascensos

Ascensos

Estado Normal Estado de Alerta Estado de Inundación

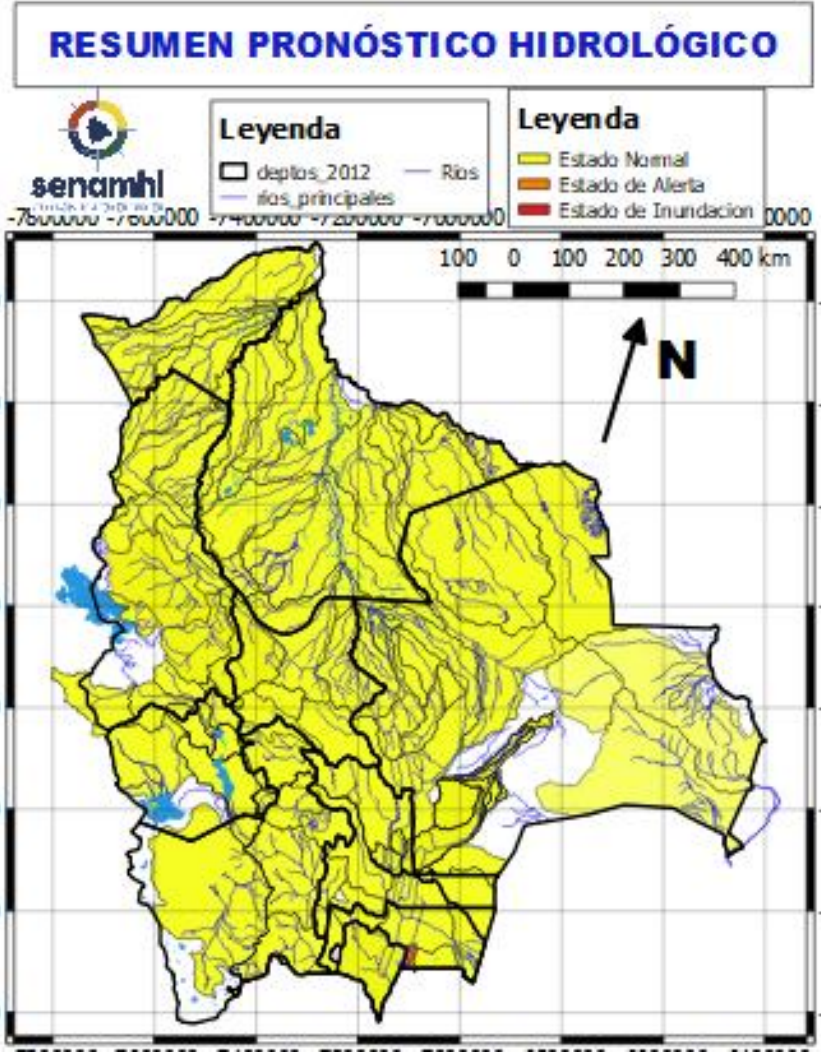

24 al 26 SEPTIEMBRE	
CHUQUISACA	
RIO	MUNICIPIO
Pilcomayo	Azurduy
	Yamparaez
	Talula
	Viña Quemada
	y comunidades cercanas

Ascensos

24 al 26 SEPTIEMBRE	
CHUQUISACA	
RIO	MUNICIPIO
Parapetí	Azurduy
	San Pablo de Huacareta
	Monteagudo
	y comunidades cercanas
Cuevo	Cuevo
	y comunidades cercanas

Ascensos

24 al 26 SEPTIEMBRE	
Machareti	Machareti
	y comunidades cercanas
Huacaya	Huacaya
	y poblados cercanos
Cuevo	Cuevo
	y comunidades cercanas

Estado Normal
Estado de Alerta
Estado de Inundación

29 SEPTIEMBRE al 01 OCTUBRE		Ascensos
POTOSÍ		
RIO	MUNICIPIO	
Tupiza	Tupiza	
	Oploca	
	y Comunidades cercanas	
San Juan del Oro	Estarca	
	Achapa	
	Sococho	
	San Marcos	
	Mojinete	
	Chuquiago	
Sococho	Villazón	
	El Puente	
	y Comunidades cercanas	
23 al 25 y 28 al 30 SEPTIEMBRE		Ascensos
POTOSÍ		
RIO	MUNICIPIO	
Vitichi	Vitichi	
	y Comunidades cercanas	
Jatun Mayu	Porco	
	Calza D	
Tumúsla	y Comunidades cercanas	
	Tumúsla	
	Ketacochi	
	Toropalca	
Atocha	Checocho	
	Comunidades cercanas	
Río Yura	Comunidades cercanas	
	Challa Pampa	
Cotagaita	Supo Supo	
	y comunidades cercanas	

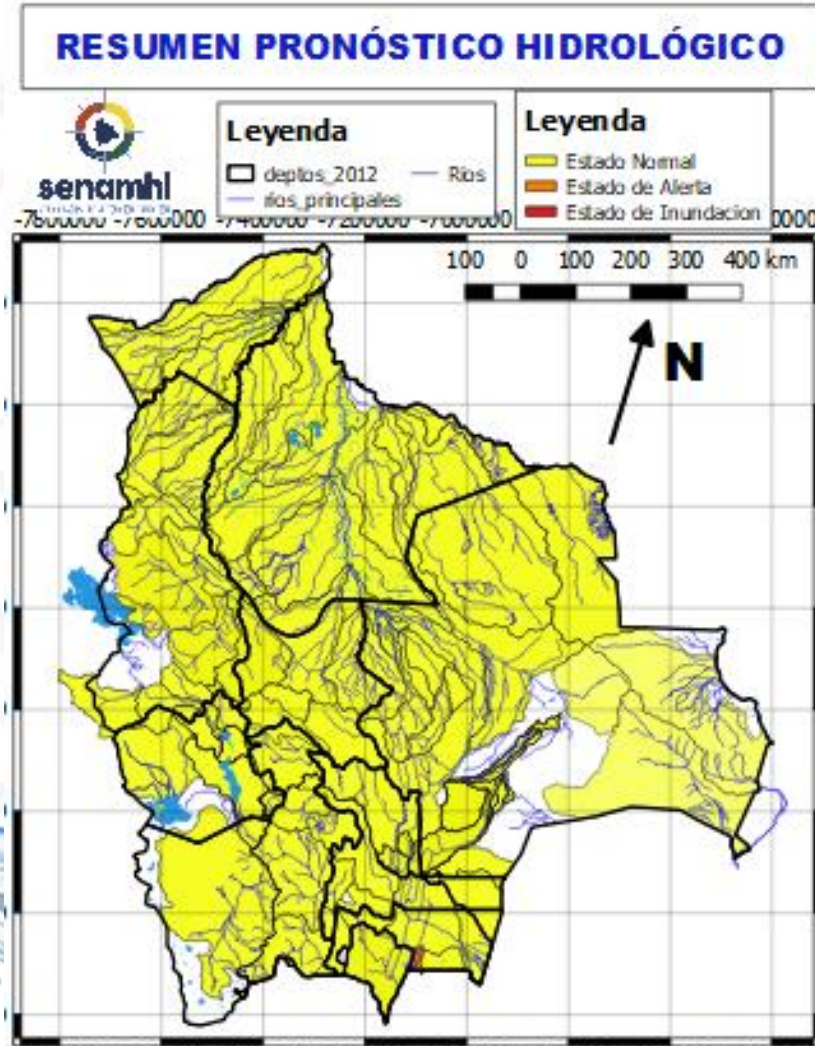

23 al 25 y 28 al 30 SEPTIEMBRE		Ascensos
POTOSÍ		
RIO	MUNICIPIO	
Chayanta	Yusfaya	
	y Comunidades cercanas	
San Pedro	Paucachi	
	y Comunidades cercanas	
23 al 25 y 28 al 30 SEPTIEMBRE		Ascensos
Potolo	Potolo	
	y Comunidades cercanas	
Alto Pilcomayo	Tarapaya	
	Yocalla	
	y Comunidades cercanas	

RESUMEN DEL BOLETÍN DE PRONÓSTICO HIDROLÓGICO

Probables Ascensos SIN desbordes: 27 al 29/09/2024

27 al 29 SEPTIEMBRE	
SANTA CRUZ	
RIO	MUNICIPIO
Piraí	Santa Rosa del Sara
	Santa Cruz de la Sierra
	Samaipata
	La Guardia
	El Torno
	Porongo
	Warnes
	Montero
	San Pedro
	Cuatro Ojos
	Angostura
	San Juan del Piraí
	Y Comunidades cercanas
Mizique	Comarapa
	Saipina
	Y Comunidades cercanas
27 al 29 SEPTIEMBRE	
RIO	MUNICIPIO
San Pablo	Nueva Ascención
	San Pablo
	Y Comunidades cercanas
27 al 29 SEPTIEMBRE	
SANTA CRUZ	
RIO	MUNICIPIO
Grande	Abapó
	Juntas
	Cabezas
27 al 29 SEPTIEMBRE	
Grande	Pailón
	Cuatro Cañadas
	Okinawa
	San Julian
	Y poblaciones cercanas

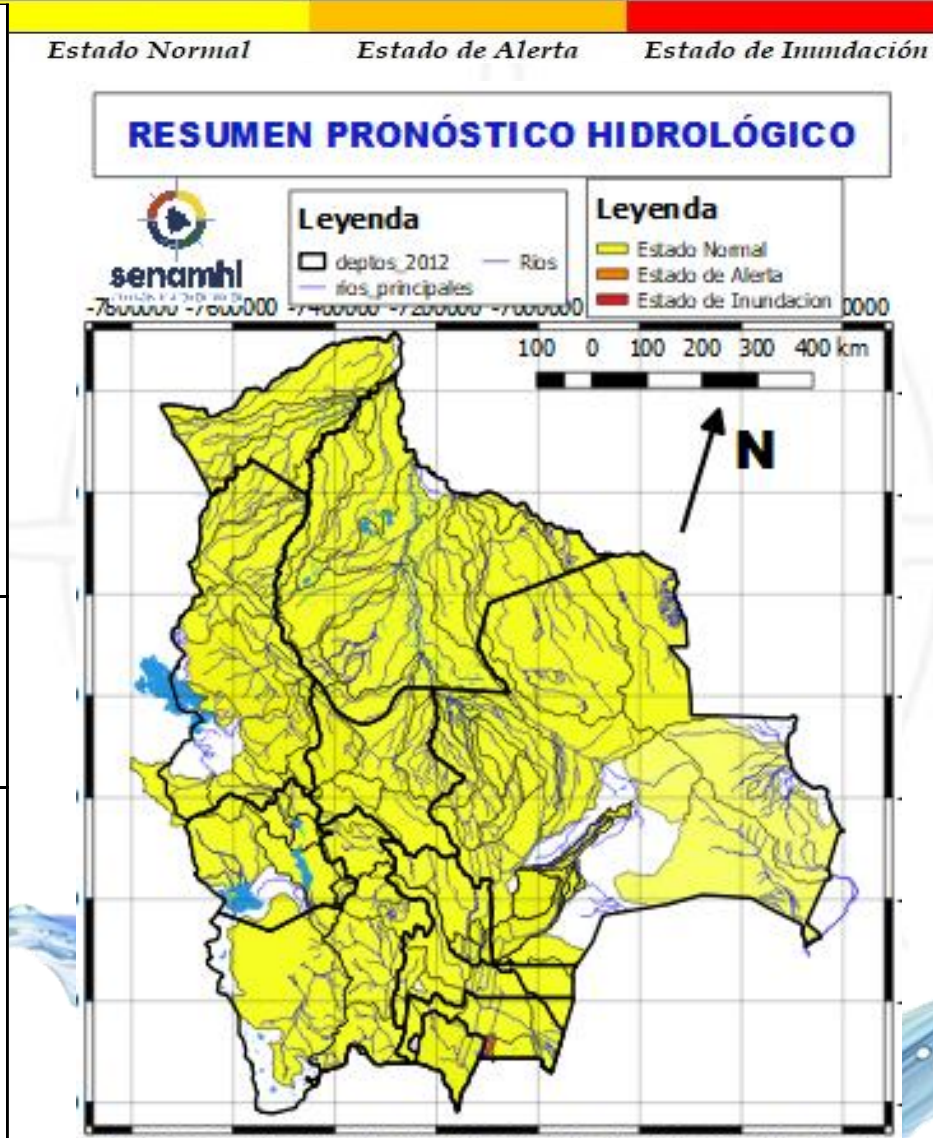

27 al 29 SEPTIEMBRE		Obs.
SANTA CRUZ		
RIO	MUNICIPIO	
Ichilo	San Juan Campo Victoria	Ascensos muy leves
	Yuracare Mojeño	
	San Germán	
	Avaróa Molle	
	Villa Rosario	
	Barranca General Román	
Y Comunidades cercanas		
Yapacaní	Los Pozos	
	Carumá	
	Yuras	
	Marabol	
	Mairana	
	Quirusillas	
	Trigal	
	Yapacani-Disperso	
	Pampa Grande	
	Yapacani	
San Juan de Yapacaní		
Yapacaní disperso		
Y Comunidades cercanas		
Surutu	Buena Vista	
	San Carlos	
	Y Comunidades cercanas	

RESUMEN DEL BOLETÍN DE PRONÓSTICO HIDROLÓGICO

Probables Ascensos SIN desbordes: 25 al 27 y 27 al 30/09/2024

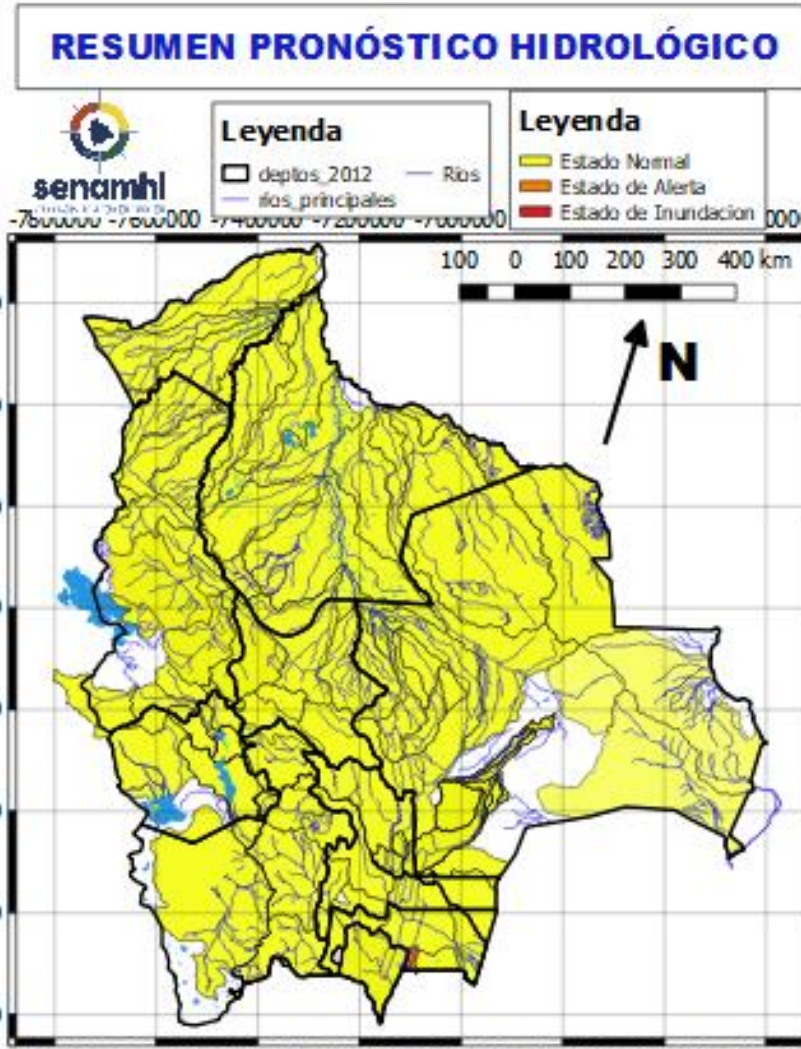

25 al 27 y 27 al 30 SEPTIEMBRE		Obs.
BENI		Ascensos MUY leves
RIO	MUNICIPIO	
Sécore	Comunidades cercanas	
Isiboro	Gundonovia	
	Y Comunidades cercanas	
Hondo	Carretera Yucumo-Rurrenabaque	
	Y Comunidades cercanas	
Maniqui	San Borja	
	Cosincho	
	Y Comunidades cercanas	
Tijamuchi	San Lorenzo de Moxos	
	Y Comunidades cercanas	
San Pablo	San Pablo	
	Y Comunidades cercanas	

RESUMEN DEL BOLETÍN DE PRONÓSTICO HIDROLÓGICO

Probables Ascensos SIN desbordes: 20 al 22, 25 al 27 y 27 al 29/09/2024

20 al 22, 25 al 27 y 27 al 29 SEPTIEMBRE

COCHABAMBA

RIO	MUNICIPIO
Chapare	Villa Tunari
	Chocolatal, Cristal Mayu
	Paractí
	Colomi
	Corani, Ichicollo
	Puerto San Pedro
	Shinahota
Y Comunidades cercanas	

20 al 22, 25 al 27 y 27 al 29 SEPTIEMBRE

COCHABAMBA

RIO	MUNICIPIO
Venticuatro	Nueva Alianza
	Villa Jordán
	Y Comunidades cercanas
Chipiriri	Puerto san Francisco
	Y Comunidades cercanas
Eterazama	San Miguel de Isiboro
	Y Comunidades cercanas
Ichóa	Ichóa
	San Ramoncito
	Y Comunidades cercanas
Isiboro	San Ignacio
	Gundonovia
	San Miguelito de Isiboro
	Puerto san Francisco
	Y Comunidades cercanas

Ascensos

Ascensos

Estado Normal Estado de Alerta Estado de Inundación

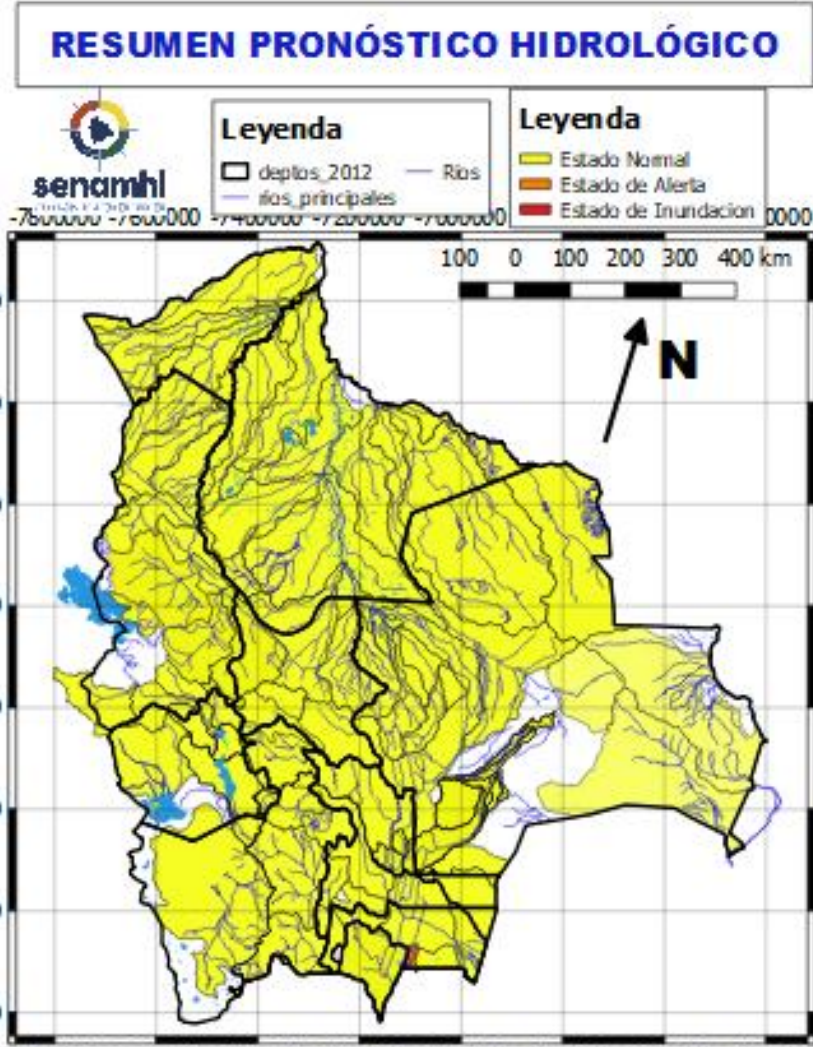

20 al 22, 25 al 27 y 27 al 29 SEPTIEMBRE

COCHABAMBA

RIO	MUNICIPIO	Obs.
Chimoré	Chimoré	Ascensos leves sin desbordes
	Ayopaya	
	Puerto Aurora	
Ivirgarzama	Ivirgarzama	
	Y Comunidades cercanas	
Magareño	Ivirgarzama	
Sajta	Comunidades cercanas	
Ichilo	Puerto Villarroel	
	Puerto Grethel	
	Entre Ríos, Bulu Bulu	
	Y Comunidades cercanas	

18 al 22, 24 al 27 y 27 al 29 SEPTIEMBRE	
LA PAZ	
RIO	MUNICIPIO
Cotacages	Sequerancho
	Independencia
	Cimarrón
	y comunidades cercanas
Boopi (y afluentes secundarios)	Palca
	La Asunta
	Chulumani
	Tamampaya
Zongo	Cahua
	Zongo
Coroico (y afluentes secundarios)	Coroico
	Caranavi
	Santa Rita de Buenos Aires y comunidades cercanas
Alto Beni y afluentes secundarios	Covendo
	Palos Blancos
	Alto Beni
	Pacollo
	Cedro Mayo y comunidades cercanas
18 al 21 y 25 al 27 SEPTIEMBRE	
Luribay	Luribay y comunidades cercanas
	Taquesi y comunidades cercanas
Tamampaya	y comunidades cercanas
Solacama	Santiago Tocoroni
	Chulumani y comunidades cercanas
Yara	Comunidades cercanas

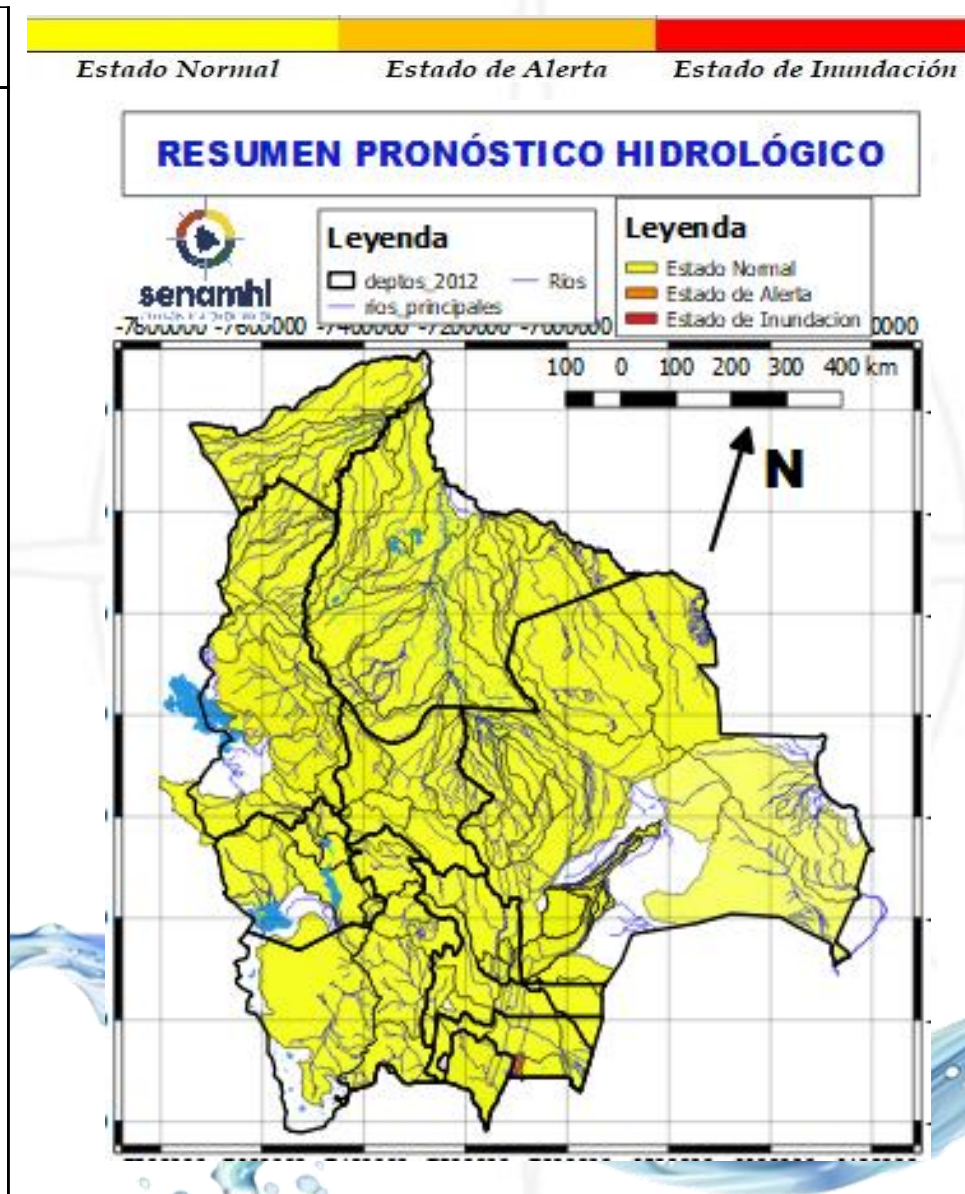

18 al 22, 24 al 27 y 27 al 29 SEPTIEMBRE	
LA PAZ	
RIO	MUNICIPIO
Coroico (y afluentes secundarios)	Coroico
	Caranavi
	Santa Rita de Buenos Aires y comunidades cercanas
Mapiri (y afluentes secundarios)	Apolo
	Camata
	Aten
	Sorata
	Guanay
	Angosto Quercano
	Santa Rosa de Mapiri
	Mapiri y poblaciones cercanas
Tipuani (y afluentes secundarios)	Tipuani
	Cangallí
	Chima
	Bartolo
	y comunidades cercanas
Kaka	Mayaya
	Teoponte
	El Triunfo y comunidades cercanas

Ascensos

Ascensos

RESUMEN DEL BOLETÍN DE PRONÓSTICO HIDROLÓGICO

Probables Ascensos SIN desbordes: 18 al 21 y 25 al 27/09/2024

18 al 21 y 25 al 27 SEPTIEMBRE	
LA PAZ	
RIO	MUNICIPIO
Irpavi	Irpavi
	Arunтая
	y comunidades cercanas
Achumani	Achumani y zonas aledañas
Chokeyapu	Plan Autopista y zonas Cuenca baja
Orkhohajhuira	Cuenca Alta y Baja
La Paz	La Paz Ciudad- Zona Sur
La Paz	Jupapina
	Ananta
	Umamanta
	Mecapaca
	Palca
	Palomar
	Huaricana
	Zona Zona
	Lurata
	Wichupampa
	Cairoma
	y poblaciones cercanas
Achocalla	Achocalla
Afluentes secundarios	Palomar
	Escuela San Miguel de El Palomar
	y poblaciones cercanas

Ascensos leves

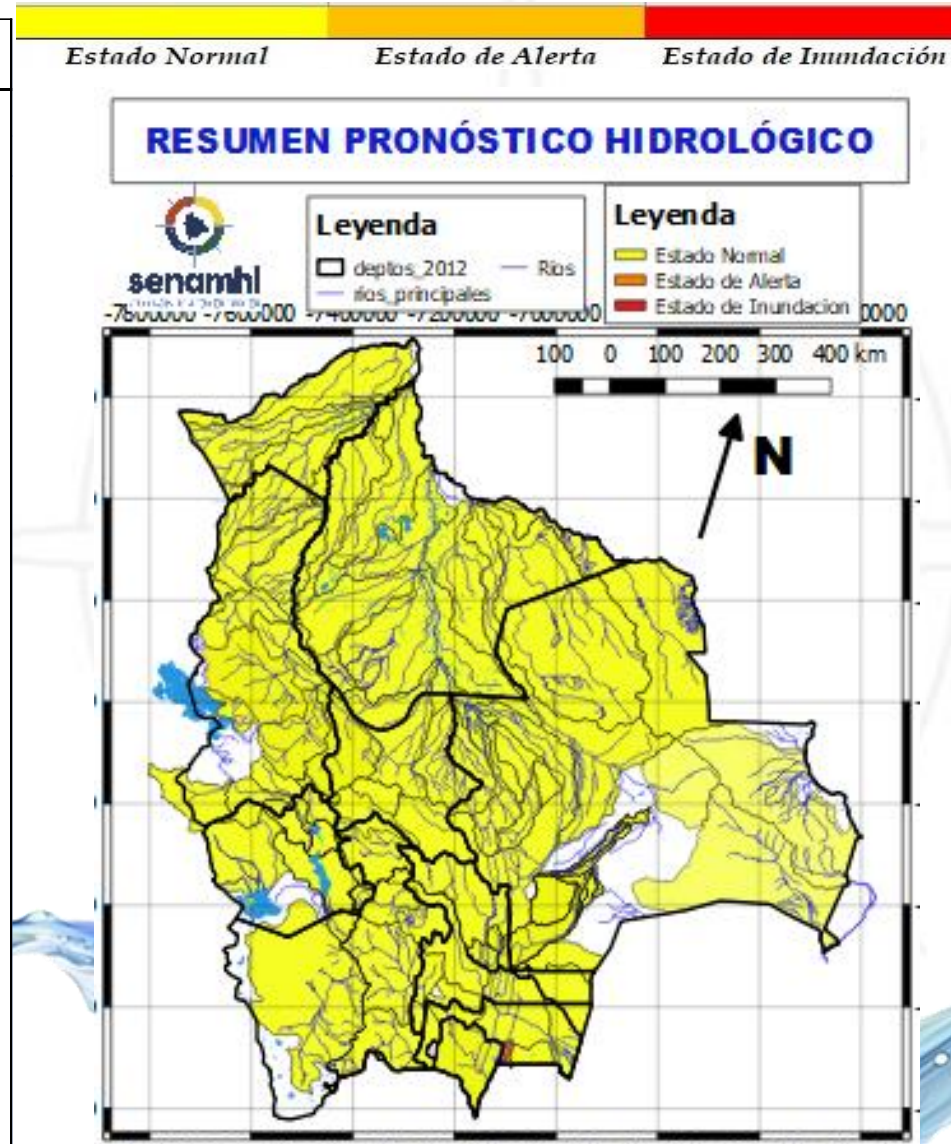

RESUMEN DEL BOLETÍN DE PRONÓSTICO HIDROLÓGICO

Probables Ascensos SIN desbordes: 18 al 20 y 23 al 26/09/2024

18 al 20 SEPTIEMBRE		Ascensos
LA PAZ		
RIO	MUNICIPIO	
Suches	Escoma Ulla Ulla y comunidades cercanas	
18 al 20 y 24 al 26 SEPTIEMBRE		Ascensos leves
LA PAZ		
RIO	MUNICIPIO	
Lago Menor	Guaqui San Andrés de Machaca Santiago de Callapa	
	Calacoto y poblaciones cercanas	
	Achacachi	
Keka Jahuirá	Sorata y comunidades cercanas	
Catari	Viacha, Pucarani, Caquiaviri, Calacoto, Patacamaya, Sica Sica, Quime y comunidades	
18 al 20 y 24 al 26 SEPTIEMBRE		Ascensos leves
LA PAZ		
RIO	MUNICIPIO	
Desaguadero	San Andrés de Machaca y comunidades cercanas	
Jacha Jahuirá	poblados cercanos	
Khala Jahuirá	poblados cercanos	
Mauri	poblados cercanos	
Kheto	Sica sica, y poblaciones cercanas	

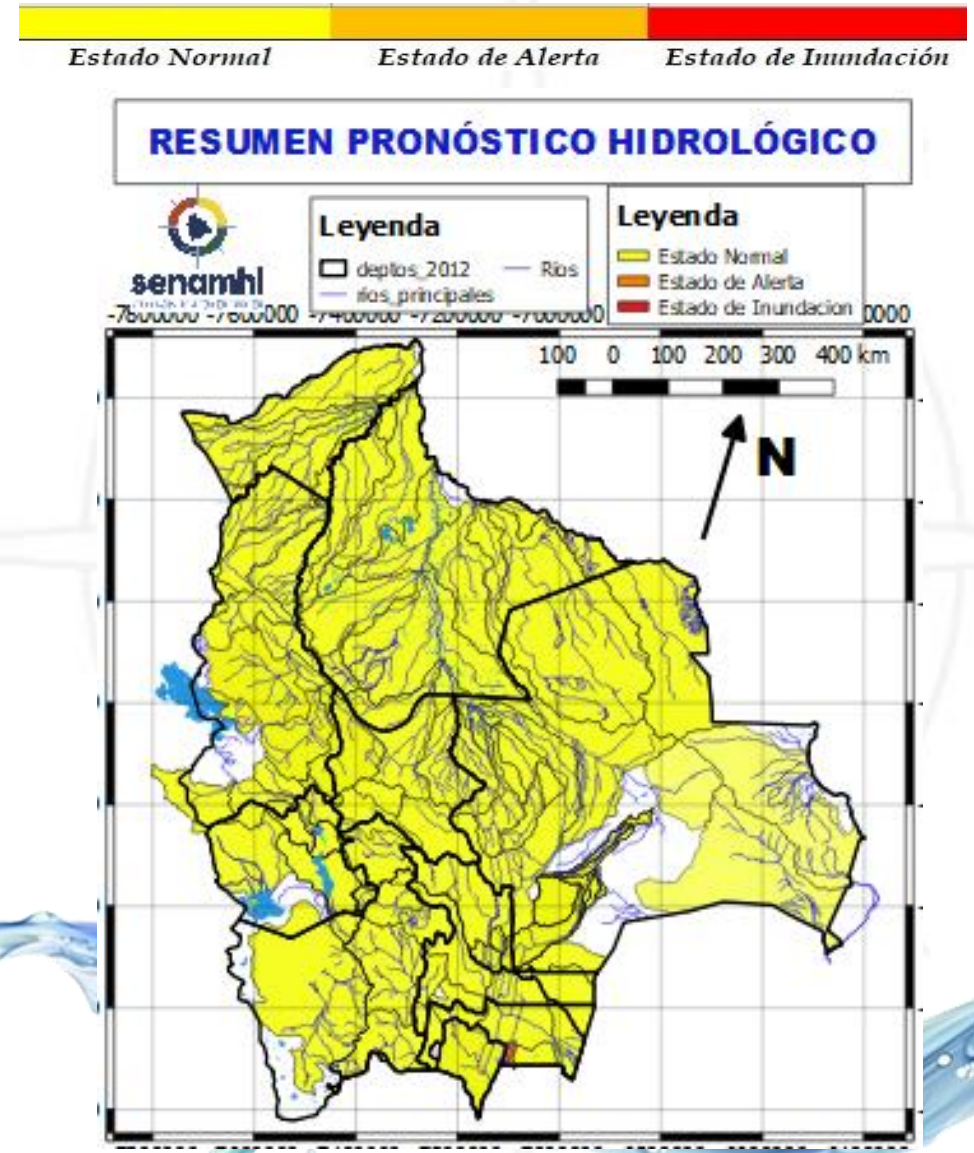

23 al 26 SEPTIEMBRE		Ascensos leves
ORURO		
RIO	MUNICIPIO	
Aroma	Toledo y comunidades cercanas	
Juchus Jahuirá	Puente Aroma y comunidades cercanas	
Desaguadero	Santiago de Callapa Puente Carasila y comunidades cercanas	
	23 al 26 SEPTIEMBRE	
ORURO		Ascensos leves
RIO	MUNICIPIO	
Lauca	Turco Escara Carangas Centro Berlín y comunidades cercanas	

Probables Ascensos SIN desbordes: 21 al 23, 25 al 27 y 27 al 30/09/2024



21 al 23, 25 al 27 y 27 al 30 SEPTIEMBRE PANDO		Ascensos muy niveles
RIO	MUNICIPIO	
Acre	Cobija	
	Y comunidades cercanas	
21 al 23, 25 al 27 y 27 al 30 SEPTIEMBRE		Ascensos muy leves
Tahuamanu	Porvenir	
	Filadelfia	
	y poblaciones cercanas	
Madre de Dios	El Sena	
	y comunidades cercanas	
Manuripi	Y comunidades cercanas	
Orthon	Filadelfia	
	Comunidades cercanas	

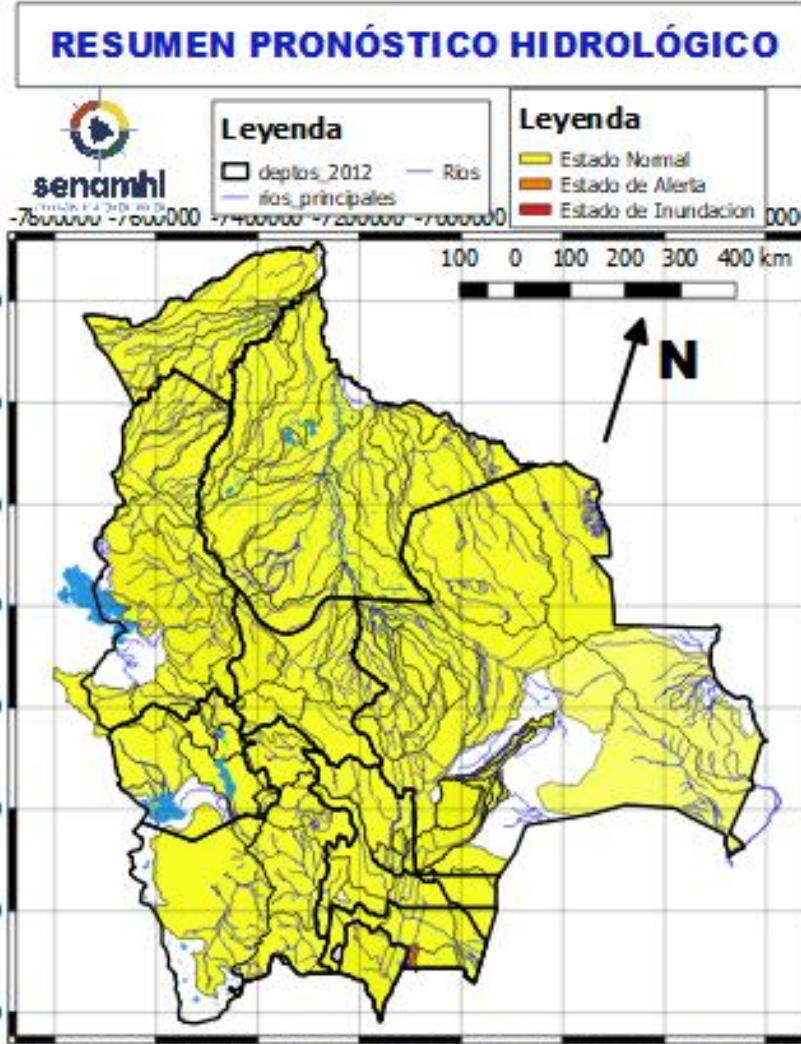

21 al 23, 25 al 27 y 27 al 30 SEPTIEMBRE PANDO		Ascensos muy leves
RIO	MUNICIPIO	
Beni	Peña Amarilla	
	Fortaleza	
	Blanca Flor	
	Gonzalo Moreno	
	Riberalta	
	Cachuela Esperanza	
Y poblaciones cercanas		

HUMEDAD ACTUAL EN EL SUELO

Descarga correspondiente al 13-09-2024

SUPERFICIAL

RADICULAR

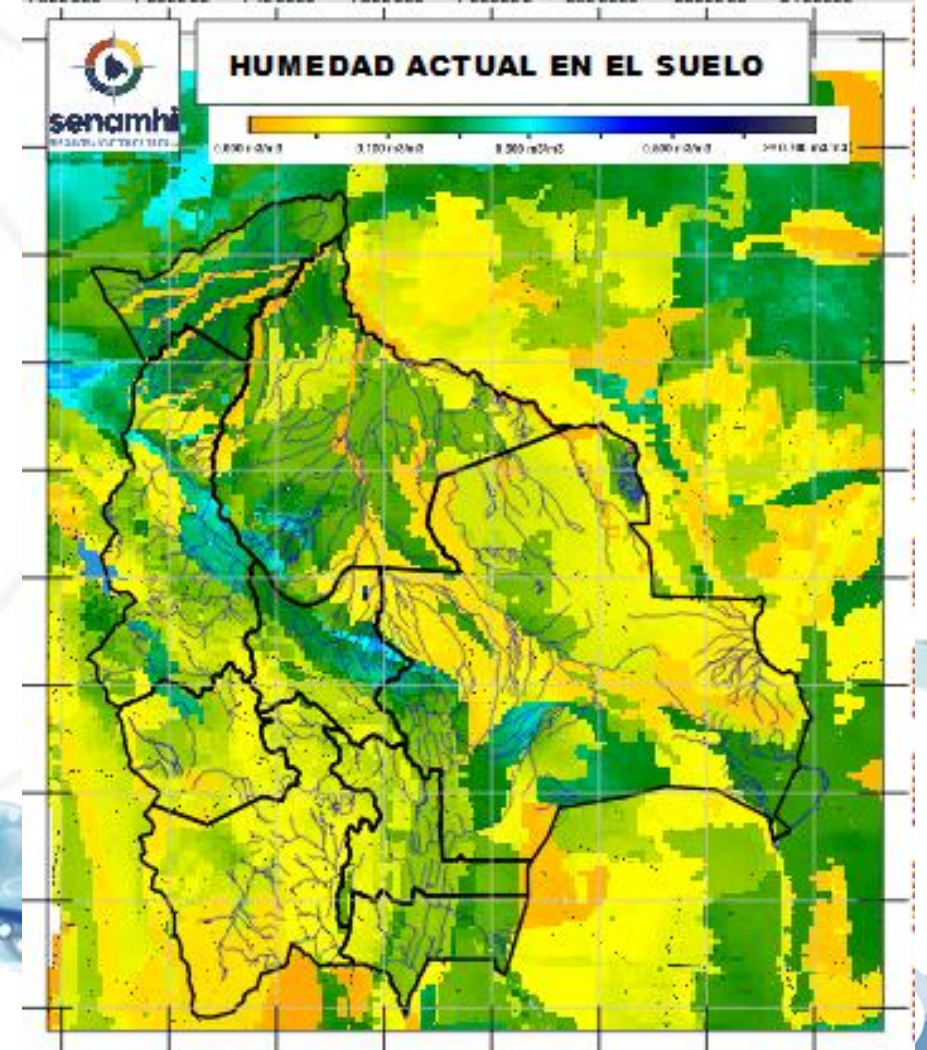
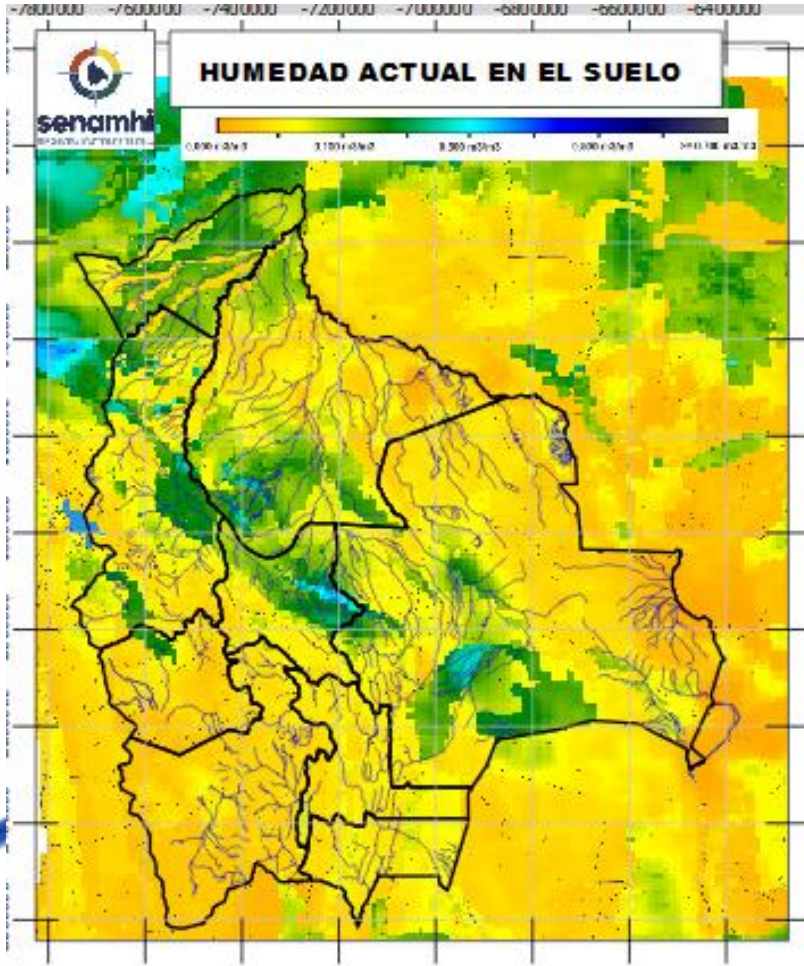

RADICULAR: A 1 metro de profundidad del suelo
SUPERFICIAL: A 5 centímetros de profundidad del suelo

Senamhi, Martes 17 de septiembre de 2024