

Ministerio de Medio Ambiente y Agua
Servicio Nacional de Meteorología e Hidrología
Dirección de Hidrología
SENAMHI - BOLIVIA



RESUMEN BOLETÍN DE PRONÓSTICO HIDROLÓGICO



senamhi
SERVICIO NACIONAL DE METEOROLOGÍA E HIDROLOGÍA

DEL 23 SEPTIEMBRE al 08 OCTUBRE DE 2024



Unidad de Análisis y Pronósticos Hidrológicos

Senamhi, Lunes 23 de septiembre de 2024



Probables Ascensos SIN desbordes: 24 al 27, 27 al 30/09, 02 al 04 y 04 al 07/10/2024

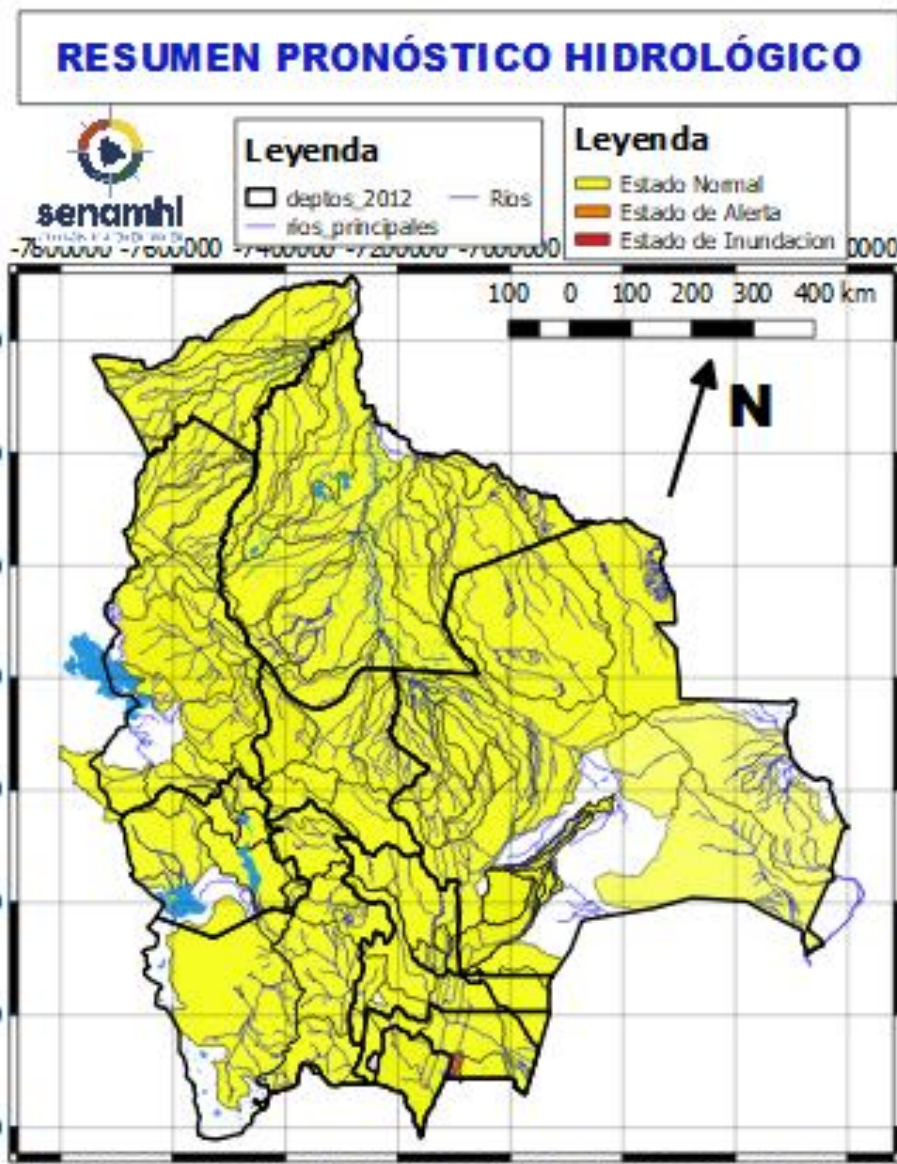

- Ascensos del 26 al 30 septiembre, 02 al 04 y 04 al 06 octubre en: Santa Cruz, Cochabamba, La Paz, Pando, Beni, el desarrollo se encuentra en las que siguen.
- Ascensos del 24 al 27 septiembre, 02 al 04 y 04 al 06 octubre en: Tarija, Chuquisaca, Potosí y La Paz Altiplano el desarrollo se encuentra en las que siguen.

- NOTA:**
- Cualquier cambio se dará a conocer en el tiempo más prudente posible.
 - La delimitación es a nivel de Sub-Cuencas

RESUMEN DEL BOLETÍN DE PRONÓSTICO HIDROLÓGICO

Probables Ascensos SIN desbordes: 25 al 27/09 y 03 al 05/10/2024



25 al 27 SEPTIEMBRE y 03 al 05 OCTUBRE		Obs.
TARIJA		
RIO	MUNICIPIO	Ascensos leves
San Juan del Oro	El Molino	
	Yunchará	
	y Comunidades cercanas	
25 al 27 SEPTIEMBRE y 03 al 05 OCTUBRE		Ascensos leves
TARIJA		
RIO	MUNICIPIO	Ascensos leves
Pilaya	San Josesito	
	y comunidades cercanas	
25 al 27 SEPTIEMBRE y 03 al 05 OCTUBRE		Ascensos
TARIJA		
Sola (desde cabeceras)	San Andrés de Sola	
	San Pedro de Sola	
	y poblados cercanos	
Guadalquivir (y afluentes secundarios)	San Mateo	
	Monte Sur	
	Tucumilla	
	Lazaredo	
	Cachimayu	
	Obrajes, Temporal y zonas cercanas	

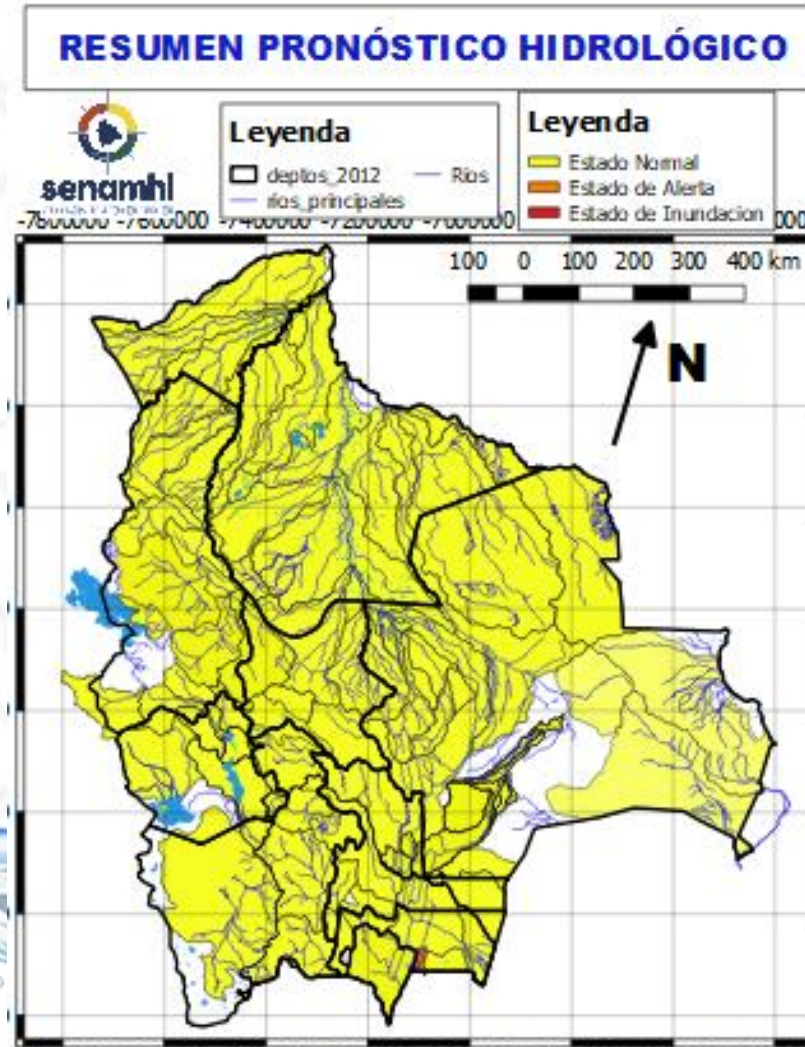

Probables Ascensos SIN desbordes: 24 al 26 y 26 al 29/09, 02 al 04 y 04 al 06/10/2024



24 al 26, 26 al 28 SEPTIEMBRE, 02 al 04 y 04 al 06 OCTUBRE

CHUQUISACA

RIO	MUNICIPIO
Quirpirchaca	Sucre
	y poblados cercanos
Chico	Chuqui Chuqui
	Poblaciones cercanas
Ravelo	Ravelo
	y comunidades cercanas
Potolo	Potolo
	y comunidades cercanas
Cachimayu	Chaunaca
	y comunidades cercanas

24 al 26, 26 al 28 SEPTIEMBRE, 02 al 04 y 04 al 06 OCTUBRE

Tomina	Tomina
	Comunidades cercanas
Azero	El Villar
	Comunidades cercanas
Pescado	Villa Serrano
	Comunidades cercanas
Zudañez	Zudañez
	y comunidades cercanas

Ascensos

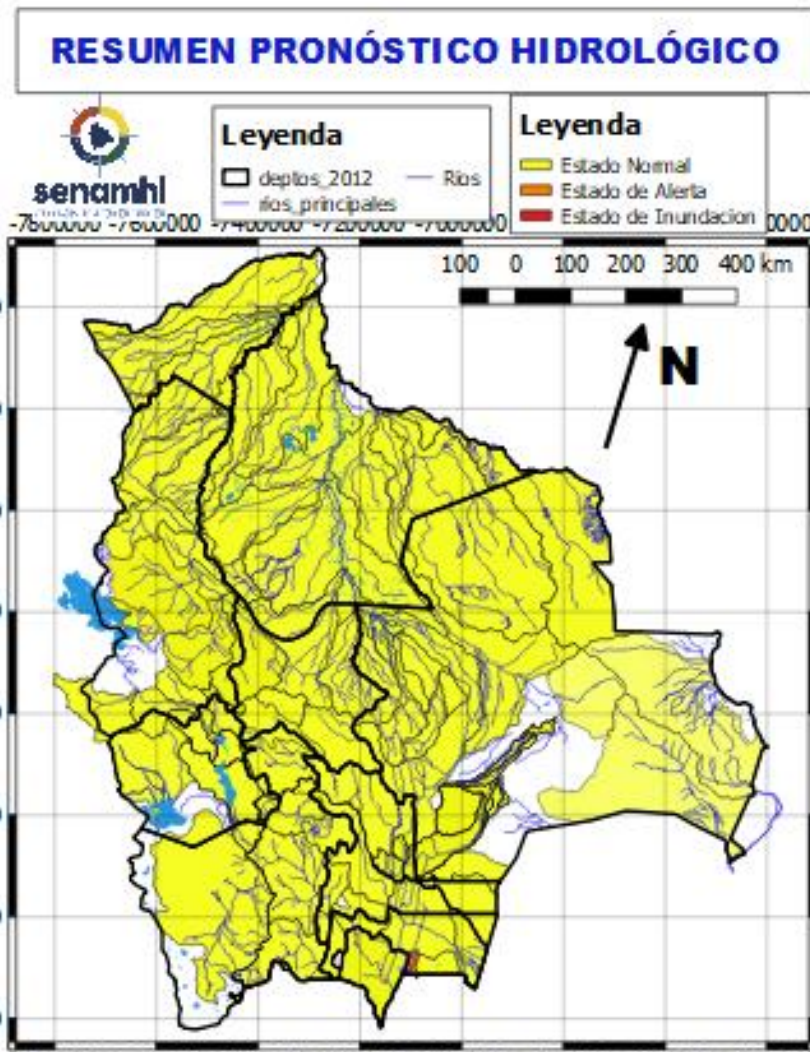

24 al 26, 26 al 28 SEPTIEMBRE, 02 al 04 y 04 al 06 OCTUBRE

CHUQUISACA

RIO	MUNICIPIO
Pilcomayo	Azurduy
	Yampareez
	Talula
	Viña Quemada y comunidades cercanas

Ascensos

24 al 26, 26 al 28 SEPTIEMBRE, 02 al 04 y 04 al 06 OCTUBRE

CHUQUISACA

RIO	MUNICIPIO
Parapetí	Azurduy
	San Pablo de Huacareta
	Monteagudo y comunidades cercanas
Cuevo	Cuevo y comunidades cercanas

Ascensos

24 al 26, 26 al 28 SEPTIEMBRE, 02 al 04 y 04 al 06 OCTUBRE

Machareti	Machareti
	y comunidades cercanas
Huacaya	Huacaya
	y poblados cercanos
Cuevo	Cuevo
	y comunidades cercanas

Probables Ascensos SIN desbordes: 24 al 27/09, 02 al 04 y 04 al 06/10/2024

24 al 27 SEPTIEMBRE, 02 al 04 y 04 al 06 OCTUBRE	
POTOSÍ	
RIO	MUNICIPIO
Río San Juan del Oro	Chuquiago
	Puente Asloca
Limeta	Quebradas aguas arriba y Comunidades cercanas
	Villa Concepción
Vitichi	Collpa Uno
	y Comunidades cercanas
Caiza	Vitichi
	y poblados cercanos
Caiza	Caiza
	y poblados cercanos
24 al 27 SEPTIEMBRE, 02 al 04 y 04 al 06 OCTUBRE	
POTOSÍ	
RIO	MUNICIPIO
Tumúsla	Tumúsla
	Ketacochi
	Toropalca
	Checochi
Cotagaita	Comunidades cercanas
	Atocha
	Cotagaita
Atocha	y comunidades cercanas
Atocha	Comunidades cercanas
24 al 27 SEPTIEMBRE, 02 al 04 y 04 al 06 OCTUBRE	
POTOSÍ	
RIO	MUNICIPIO
Tupiza	San Vicente
	Oploca
	Tupiza
	y distritos cercanos
Quebrada San Antonio	Distritos cercanos
Quebrada Remedios	Distritos cercanos

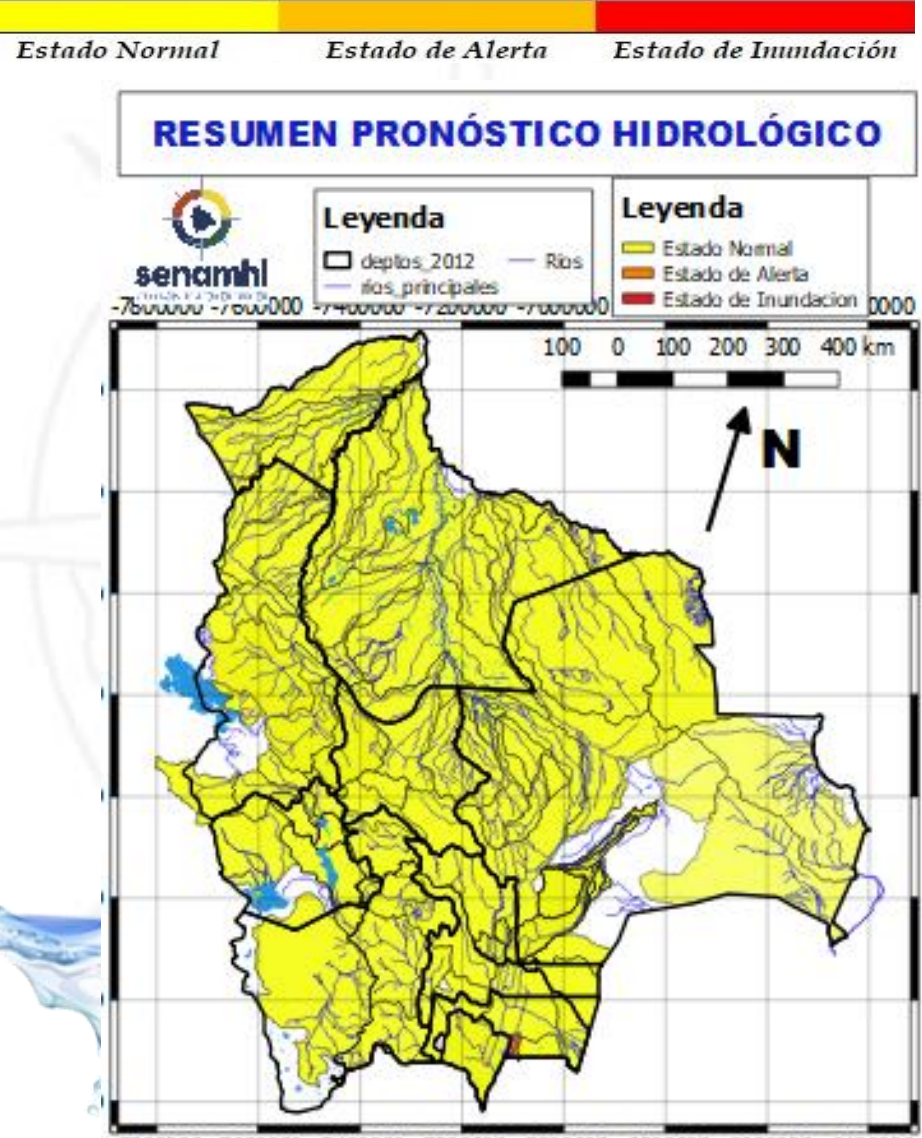

24 al 27 SEPTIEMBRE, 02 al 04 y 04 al 06 OCTUBRE	
POTOSÍ	
RIO	MUNICIPIO
Chayanta	Yusfaya
	Chayanta
San Pedro	y Comunidades cercanas
	Paucachi
Pacoma	San Pedro
	y Comunidades cercanas
Pacoma	Pocoata
	y Comunidades cercanas
24 al 27 SEPTIEMBRE, 02 al 04 y 04 al 06 OCTUBRE	
POTOSÍ	
RIO	MUNICIPIO
Potolo	Potolo
	y Comunidades cercanas
Ravelo	Ravelo
	y poblaciones aguas arriba
Alto Pilcomayo	Tinguiyaya
	Tarapaya
	Yocalla
Mataca	y Comunidades cercanas
	Betanzos
Mataca	y poblados cercanos

RESUMEN DEL BOLETÍN DE PRONÓSTICO HIDROLÓGICO

Probables Ascensos SIN desbordes: 26 al 29/09 y 05 al 07/10/2024

26 al 29 SEPTIEMBRE y 05 al 07 OCTUBRE		Ascensos leves	
SANTA CRUZ			
RIO	MUNICIPIO		
Pirafí	Santa Rosa del Sara		
	Santa Cruz de la Sierra		
	Samaipata		
	La Guardia		
	El Torno		
	Porongo		
	Warnes		
	Montero		
	San Pedro		
	Cuatro Ojos		
Mizque	Comarapa		
	Saipina		
	Y Comunidades cercanas		
26 al 29 SEPTIEMBRE y 05 al 07 OCTUBRE		Ascensos	
RIO	MUNICIPIO		
San Pablo	Nueva Ascensión		
	San Pablo		
	Y Comunidades cercanas		
26 al 29 SEPTIEMBRE y 05 al 07 OCTUBRE		Ascensos leves	
SANTA CRUZ			
RIO	MUNICIPIO		
Grande	Abapó		
	Juntas		
	Cabezas		
26 al 29 SEPTIEMBRE y 05 al 07 OCTUBRE			Ascensos
Grande	Pailón		
	Cuatro Cañadas		
	Okinawa		
	San Julian		
	Y poblaciones cercanas		

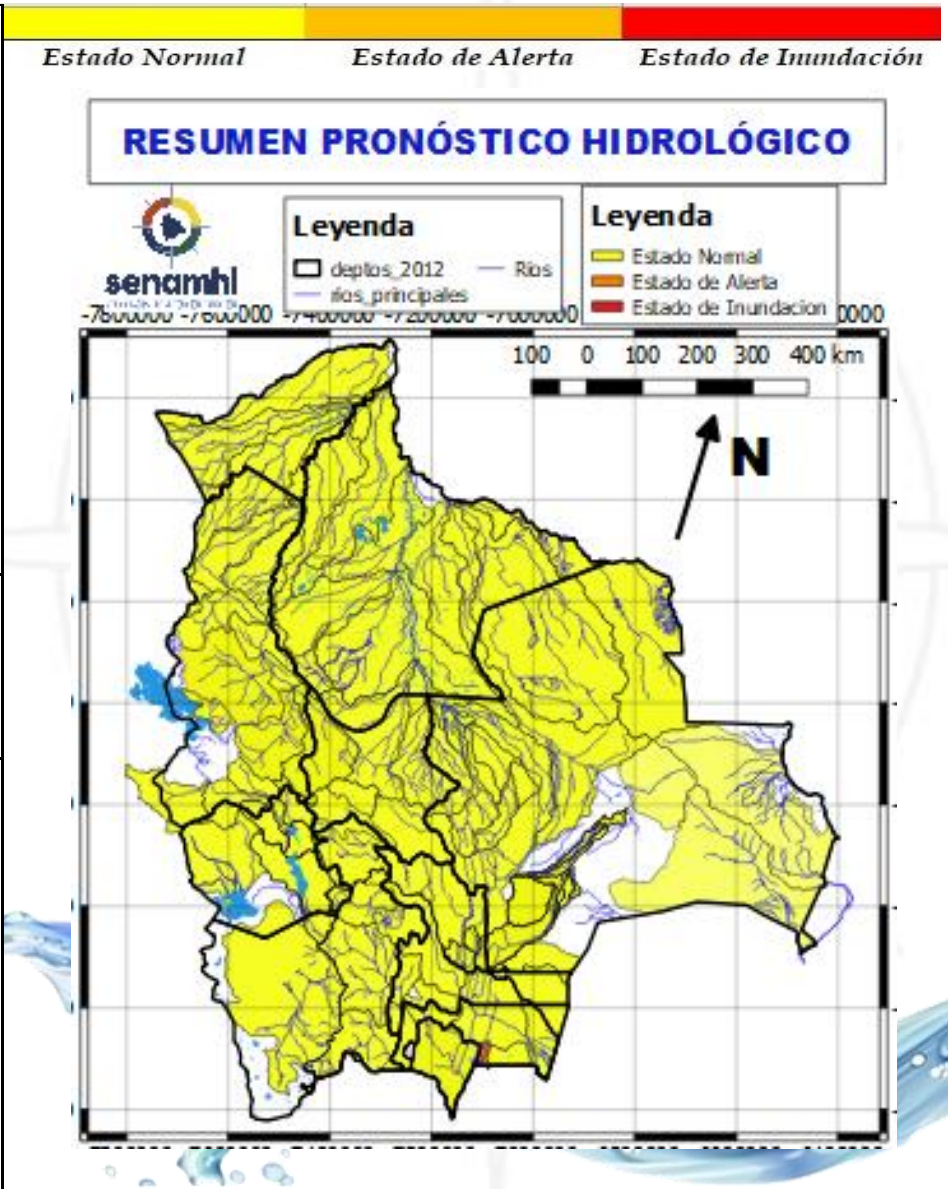

26 al 29 SEPTIEMBRE y 05 al 07 OCTUBRE		Obs.	
SANTA CRUZ			
RIO	MUNICIPIO	Ascensos muy leves	
Ichilo	San Juan Campo Victoria		
	Yuracare Mojeño		
	San Germán		
	Avaróa Molle		
	Villa Rosario		
	Barranca General Román		
	Y Comunidades cercanas		
	Yapacaní		Los Pozos
			Carumá
		Yuras	
Marabol			
Mairana			
Quirusillas			
Trigal			
Yapacani-Disperso			
Pampa Grande			
Yapacani			
Surutu	San Juan de Yapacaní		
	Yapacaní disperso		
	Y Comunidades cercanas		
	Buena Vista		
	San Carlos		
	Y Comunidades cercanas		

RESUMEN DEL BOLETÍN DE PRONÓSTICO HIDROLÓGICO

Probables Ascensos SIN desbordes: 26 al 30/09, 02 al 04 Y 04 al 06/10/2024



26 al 30 SEPTIEMBRE, 02 al 04 y 04 al 06 OCTUBRE		
COCHABAMBA		
RIO	MUNICIPIO	Obs.
Rocha y afluentes secundarios	Sacaba	Ascensos
	Colcapirua	
	Tiquipaya	
	Vinto	
	Quillacollo	
Y poblados cercanos		
26 al 30 SEPTIEMBRE, 02 al 04 y 04 al 06 OCTUBRE		
COCHABAMBA		
RIO	MUNICIPIO	Obs.
Caine	Sacabamba	Ascensos
	Vila Vila	
	San Vicente	
	Y poblaciones cercanas	
Tapacari	Capinota	Ascensos
Y Comunidades cercanas		
Arque	Arque	
	Bolivar	
	Capinota	
Chaky Mayu	Arbieto	Ascensos
Y Comunidades cercanas		

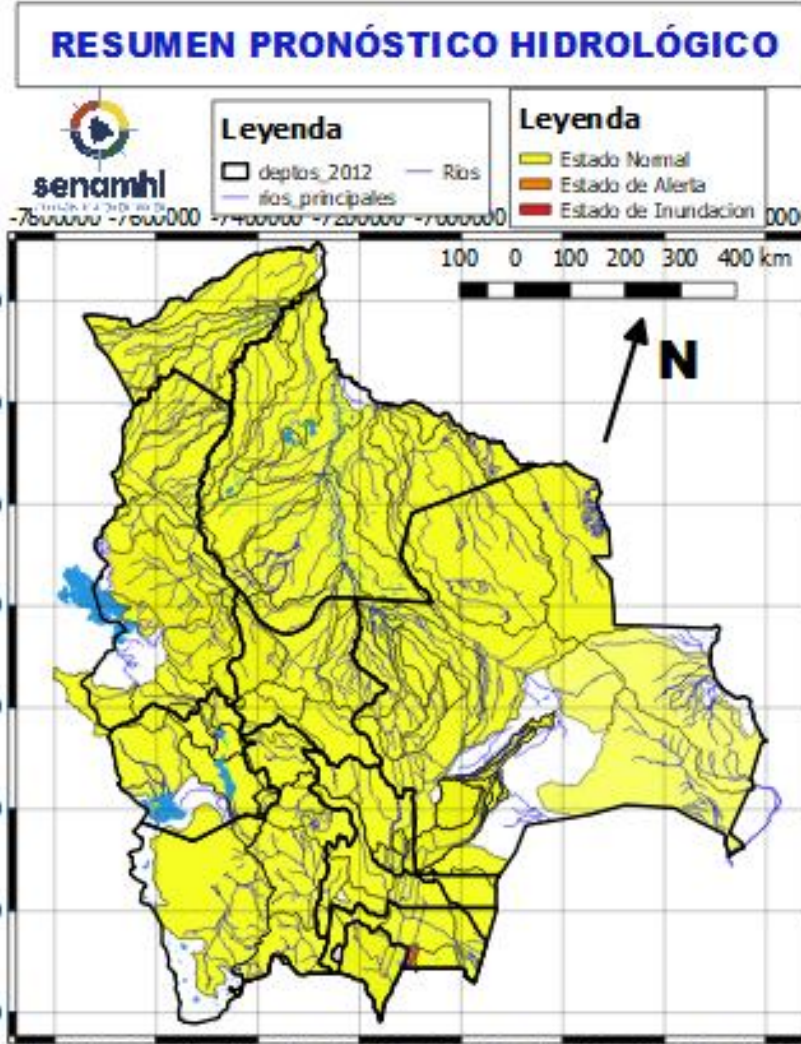

26 al 29 SEPTIEMBRE y 05 al 07 OCTUBRE		Obs.
BENI		
RIO	MUNICIPIO	Ascensos MUY leves
Sécure	Comunidades cercanas	
Isiboro	Gundonovia	
	Y Comunidades cercanas	
Hondo	Carretera Yucumo-Rurrenabaque	
	Y Comunidades cercanas	
Maniqui	San Borja	
	Cosincho	
Tijamuchi	Y Comunidades cercanas	
	San Lorenzo de Moxos	
San Pablo	Y Comunidades cercanas	
	San Pablo	
Y Comunidades cercanas		

RESUMEN DEL BOLETÍN DE PRONÓSTICO HIDROLÓGICO

Probables Ascensos SIN desbordes: 26 al 30/09, 02 al 04 y 04 al 06/10/2024



26 al 30 SEPTIEMBRE, 02 al 04 y 04 al 06 OCTUBRE	
COCHABAMBA	
RIO	MUNICIPIO
Chapare	Villa Tunari
	Chocolatal, Cristal Mayu
	Paractí
	Colomi
	Corani, Ichicollo
	Puerto San Pedro
	Shinahota Y Comunidades cercanas
26 al 30 SEPTIEMBRE, 02 al 04 y 04 al 06 OCTUBRE	
COCHABAMBA	
RIO	MUNICIPIO
Venticuatro	Nueva Alianza
	Villa Jordán Y Comunidades cercanas
Chipiriri	Puerto san Francisco Y Comunidades cercanas
	Eterazama
Ichóa	San Miguel de Isiboro Y Comunidades cercanas
	Ichóa
Isiboro	San Ramoncito Y Comunidades cercanas
	San Ignacio
	Gundonovia
	San Miguelito de Isiboro
	Puerto san Francisco Y Comunidades cercanas

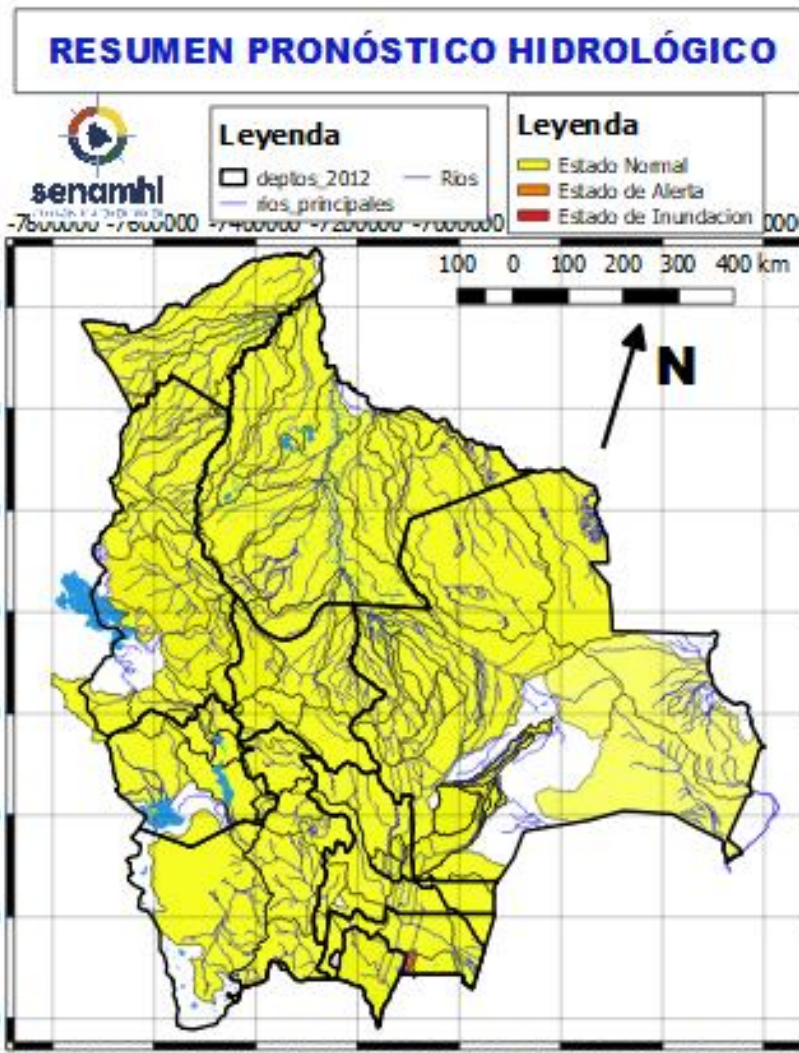

26 al 30 SEPTIEMBRE, 02 al 04 y 04 al 06 OCTUBRE		
COCHABAMBA		
RIO	MUNICIPIO	Obs.
Chimoré	Chimoré	Ascensos leves sin desbordes
	Ayopaya	
	Puerto Aurora	
Ivirgarzama	Ivirgarzama	
	Y Comunidades cercanas	
Magareño	Ivirgarzama	
Sajta	Comunidades cercanas	
Ichilo	Puerto Villarroel	
	Puerto Grethel	
	Entre Rios, Bulu Bulu	
	Y Comunidades cercanas	

Probables Ascensos SIN desbordes: 24 al 26 y 26 al 30/09, 04 al 06 y 06 al 08/10/2024

24 al 26, 26 al 30 SEPTIEMBRE, 04 al 06 y 06 al 08 OCTUBRE

LA PAZ

RIO	MUNICIPIO
Cotacages	Sequerancho
	Independencia
	Cimarrón
	y comunidades cercanas
Boopi (y afluentes secundarios)	Palca
	La Asunta
	Chulumani
	Tamampaya
Zongo	Cahua
	Zongo
Coroico (y afluentes secundarios)	Coroico
	Caranavi
	Santa Rita de Buenos Aires y comunidades cercanas
Alto beni y afluentes secundarios	Covendo
	Palos Blancos
	Alto Beni
	Pacollo
	Cedro Mayo y comunidades cercanas

26 al 28 SEPTIEMBRE, 03 al 05 OCTUBRE

Luribay	Luribay y comunidades cercanas
Taquesi	y comunidades cercanas
Tamampaya	y comunidades cercanas
Solacama	Santiago Tocaróni
	Chulumani y comunidades cercanas
Yara	Comunidades cercanas

Ascensos

Estado Normal Estado de Alerta Estado de Inundación

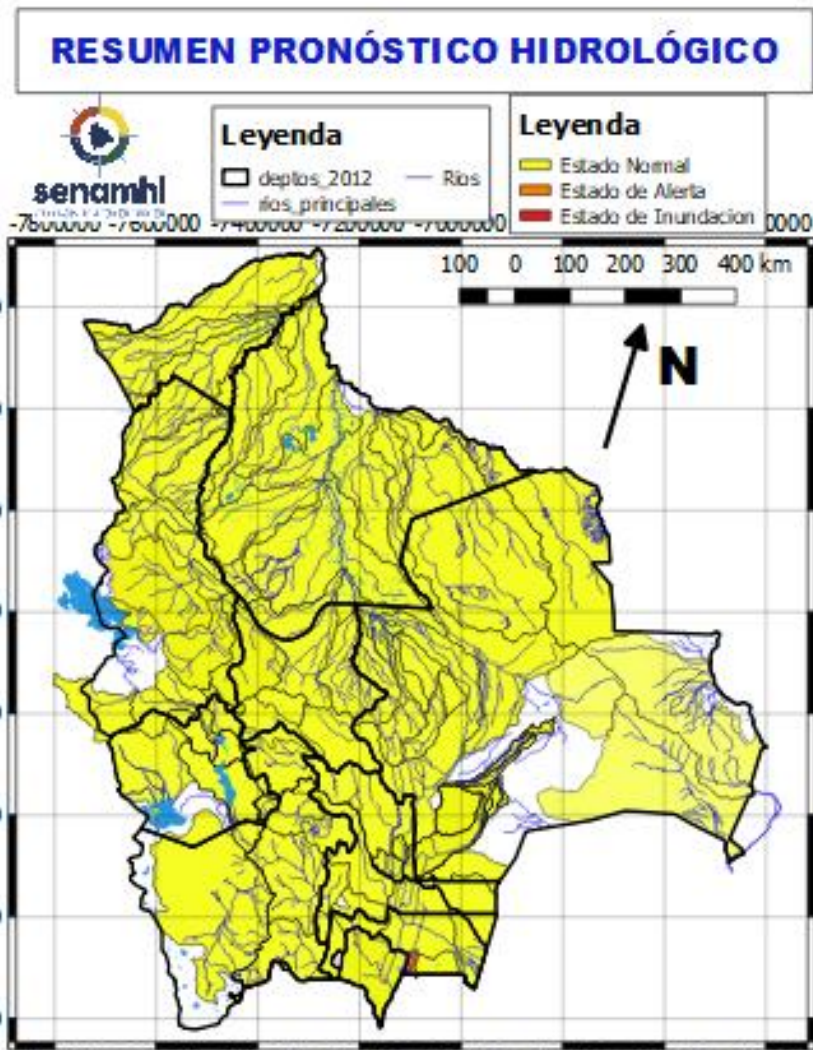

24 al 26, 26 al 30 SEPTIEMBRE, 04 al 06 y 06 al 08 OCTUBRE

LA PAZ

RIO	MUNICIPIO
Coroico (y afluentes secundarios)	Coroico
	Caranavi
	Santa Rita de Buenos Aires y comunidades cercanas
Mapiri (y afluentes secundarios)	Apolo
	Camata
	Aten
	Sorata
	Guanay
	Angosto Quercano
	Santa Rosa de Mapiri
	Mapiri y poblaciones cercanas
Tipuani (y afluentes secundarios)	Tipuani
	Cangallí
	Chima
	Bartolo y comunidades cercanas
Kaka	Mayaya
	Teoponte
	El Triunfo y comunidades cercanas

Ascensos

Probables Ascensos SIN desbordes: 26 al 30/09, 03 al 06 y 06 al 08/10/2024

26 al 28 SEPTIEMBRE, 03 al 05 OCTUBRE	
LA PAZ	
RIO	MUNICIPIO
Irpavi	Irpavi
	Aruntaya
	y comunidades cercanas
Achumani	Achumani y zonas aledañas
Chokeyapu	Plan Autopista y zonas Cuenca baja
Orkhohajhuira	Cuenca Alta y Baja
La Paz	La Paz Ciudad- Zona Sur
La Paz	Jupapina
	Ananta
	Umamanta
	Mecapaca
	Palca
	Palomar
	Huaricana
	Zona Zona
	Lurata
	Wichupampa
	Cairoma
y poblaciones cercanas	
Achocalla	Achocalla
Afluentes secundarios	Palomar
	Escuela San Miguel de El Palomar
	y poblaciones cercanas

Estado Normal Estado de Alerta Estado de Inundación

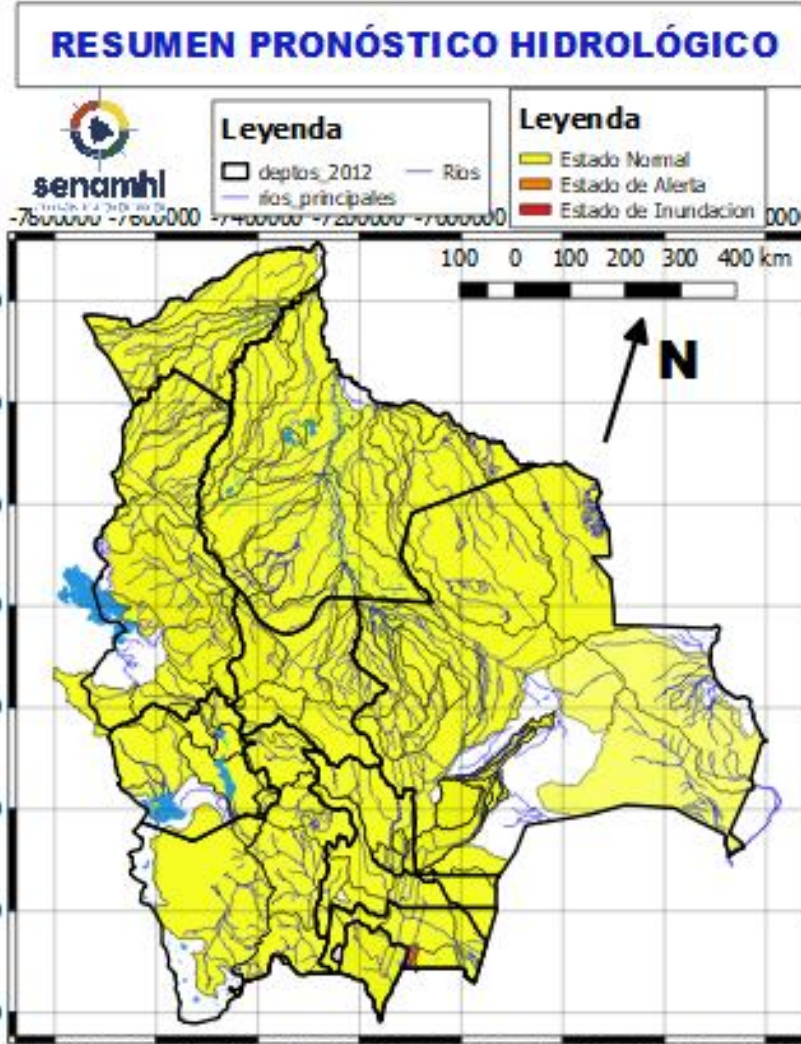

24 al 26, 26 al 30 SEPTIEMBRE, 04 al 06 y 06 al 08 OCTUBRE

LA PAZ	
RIO	MUNICIPIO
Toromonas	Comunidades cercanas
Madre de Dios	Chivé
	Comunidades cercanas
Manuripi	Poblaciones cercanas
Enatahua	Poblaciones cercanas

24 al 26, 26 al 30 SEPTIEMBRE, 04 al 06 y 06 al 08 OCTUBRE

LA PAZ	
RIO	MUNICIPIO
Tuichi	Pelechuco
	Parque Madidi
	Comunidades cercanas
Tequeje	Zona Alta
	Ixiamas
Hondo ó Erasama	Apolo
Cuñada	y comunidades cercanas
	Carretera Ixiamas-San y poblaciones cercanas
Enatahua	Comunidades cercanas

Ascensos

Ascensos

Ascensos

Probables Ascensos SIN desbordes: 24 al 26 y 26 al 30/09, 04 al 06 y 06 al 08/10/2024

24 al 26, 26 al 30 SEPTIEMBRE, 04 al 06 y 06 al 08 OCTUBRE		Ascensos
LA PAZ		
RIO	MUNICIPIO	
Suches	Escoma	
	Ulla Ulla	
	y comunidades cercanas	

26 al 28 SEPTIEMBRE y 03 al 05 OCTUBRE		Ascensos leves
LA PAZ		
RIO	MUNICIPIO	
Lago Menor	Guaqui	
	San andrés de Machaca	
	Santiago de Callapa	
	Calacoto y poblaciones cercanas	
Keka Jahuira	Achacachi	
	Sorata y comunidades cercanas	
Catari	Viacha, Pucarani, Caquiaviri, Calacoto, Patacamaya, Sica Sica, Quime y comunidades	

26 al 28 SEPTIEMBRE y 03 al 05 OCTUBRE		Ascensos leves
LA PAZ		
RIO	MUNICIPIO	
Desaguadero	San Andres de Machaca y comunidades cercanas	
	Jacha Jahuira poblados cercanos	
Khala Jahuira	poblados cercanos	
Mauri	poblados cercanos	
Kheto	Sica sica, y poblaciones cercanas	



26 al 28 SEPTIEMBRE y 03 al 05 OCTUBRE		Ascensos leves
ORURO		
RIO	MUNICIPIO	
Aroma	Toledo y comunidades cercanas	
	Juchus Jahuira	
Desaguadero	Puente Aroma y comunidades cercanas	
	Santiago de Callapa	
	Puente Carasila y comunidades cercanas	

26 al 28 SEPTIEMBRE y 03 al 05 OCTUBRE		Ascensos leves
ORURO		
RIO	MUNICIPIO	
Lauca	Turco	
	Escara	
	Carangas	
	Centro Berlín	
	y comunidades cercanas	

Probables Ascensos SIN desbordes: 26 al 29/09, 02 al 04 y 04 al 06/10/2024



26 al 29 SEPTIEMBRE, 02 al 04 y 04 al 06 OCTUBRE
PANDO

RIO	MUNICIPIO
Acre	Cobija
	Y comunidades cercanas

26 al 29 SEPTIEMBRE, 02 al 04 y 04 al 06 OCTUBRE

Tahuamanu	Porvenir
	Filadelfia y poblaciones cercanas
Madre de Dios	El Sena y comunidades cercanas
Manuripi	Y comunidades cercanas
Orthon	Filadelfia
	Comunidades cercanas

Ascensos muy leves

Ascensos muy leves

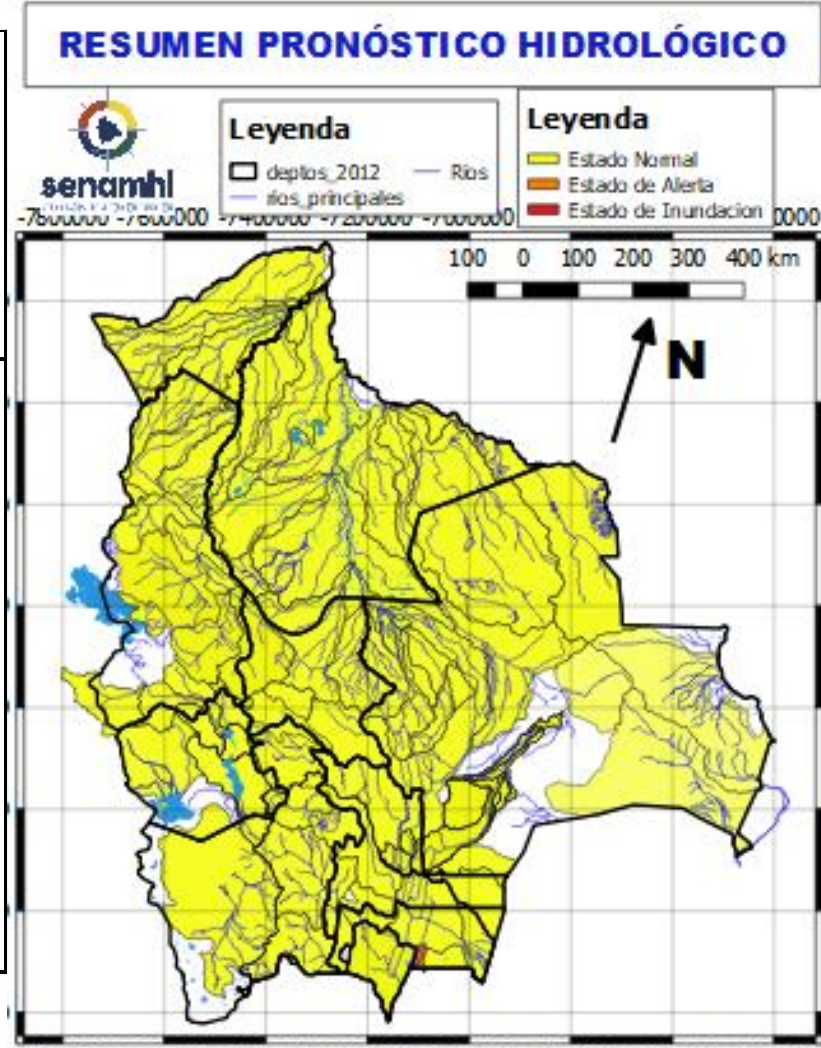

26 al 29 SEPTIEMBRE, 02 al 04 y 04 al 06 OCTUBRE

PANDO

RIO	MUNICIPIO
Beni	Peña Amarilla
	Fortaleza
	Blanca Flor
	Gonzalo Moreno
	Riberalta
	Cachuela Esperanza Y poblaciones cercanas

Ascensos muy leves

HUMEDAD ACTUAL EN EL SUELO

Descarga correspondiente al 18-09-2024

SUPERFICIAL

RADICULAR

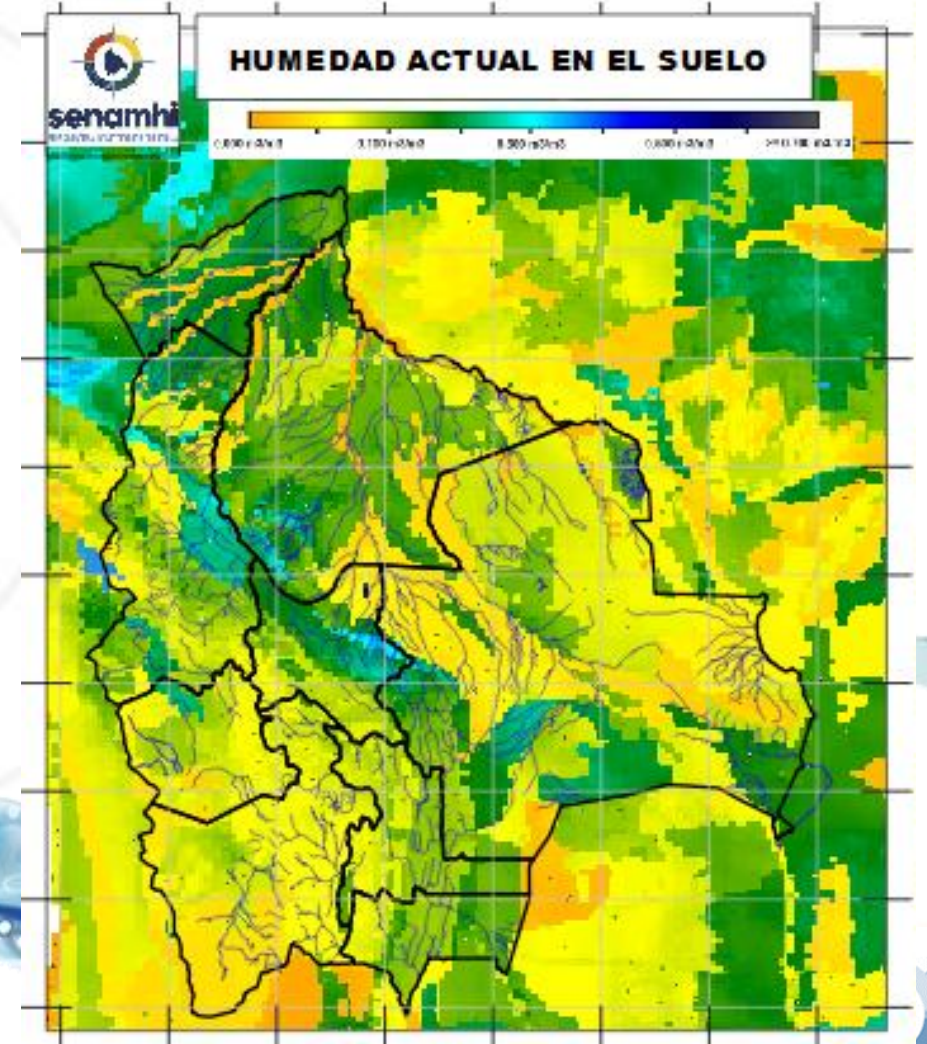
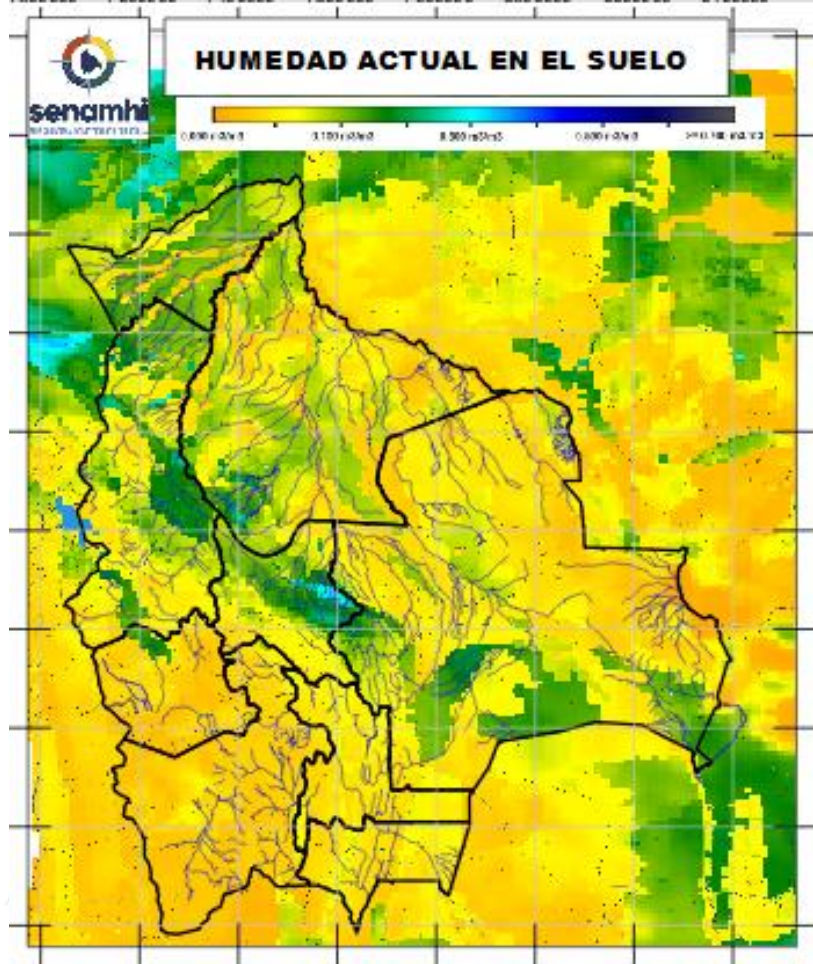

RADICULAR: A 1 metro de profundidad del suelo
SUPERFICIAL: A 5 centímetros de profundidad del suelo

Senamhi, Lunes 23 de septiembre de 2024