

Ministerio de Medio Ambiente y Agua
Servicio Nacional de Meteorología e Hidrología
Dirección de Hidrología
SENAMHI - BOLIVIA



RESUMEN BOLETÍN DE PRONÓSTICO HIDROLÓGICO



senamhi
SERVICIO NACIONAL DE METEOROLOGÍA E HIDROLOGÍA

DEL 26 SEPTIEMBRE al 08 OCTUBRE DE 2024



Unidad de Análisis y Pronósticos Hidrológicos

Senamhi, Jueves 26 de septiembre de 2024



Probables Ascensos SIN desbordes: 25 al 27, 27 al 30/09, 02 al 04 y 04 al 07/10/2024

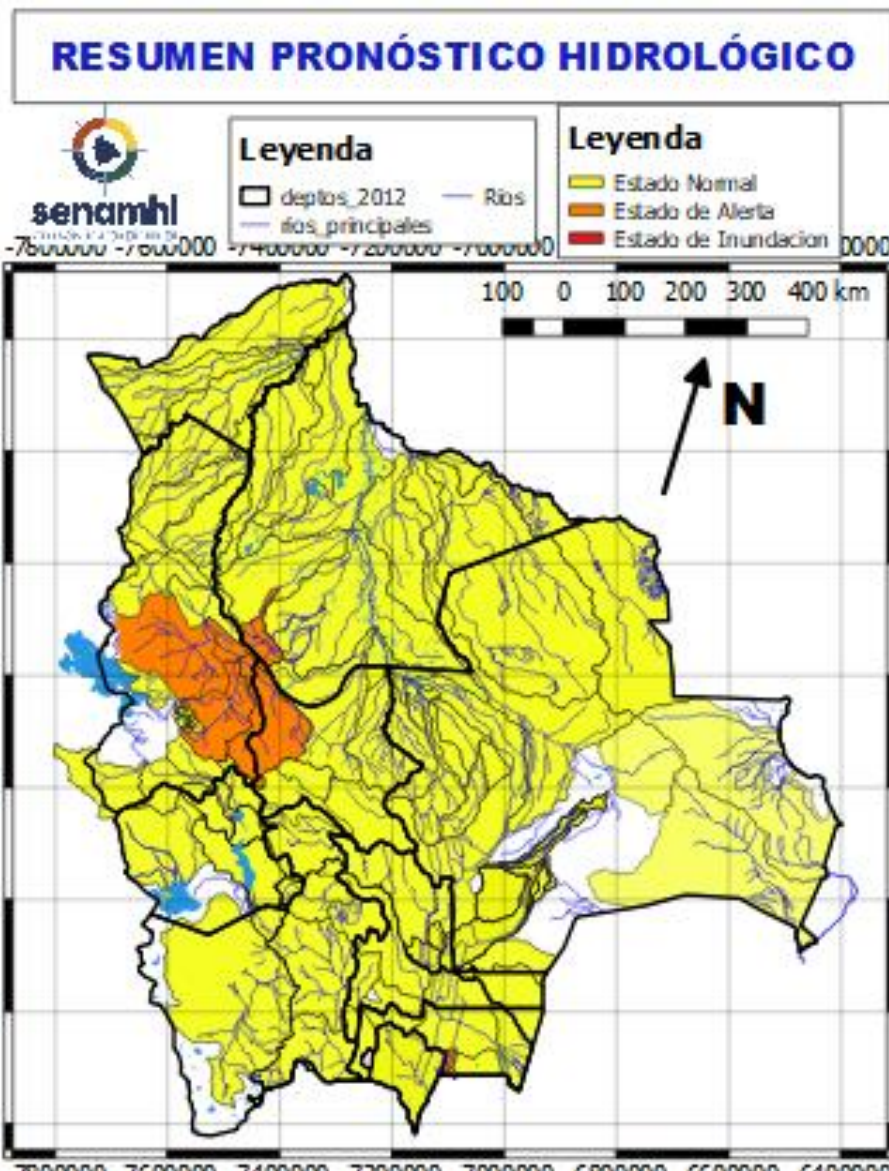

- Ascensos del 26 al 30 septiembre, 02 al 04 y 04 al 06 octubre en: Santa Cruz, Cochabamba, La Paz, Pando, Beni, el desarrollo se encuentra en las que siguen.
- Ascensos del 25 al 27 septiembre, 02 al 04 y 04 al 06 octubre en: Tarija, Chuquisaca, Potosí y La Paz Altiplano el desarrollo se encuentra en las que siguen.

Ascensos Repentinos del 26 al 29 septiembre para La Paz en cuencas: Boopi, Zongo, Coroico, Alto Beni, Tipuani y Mapiri. Y en el departamento de Beni solo en la cuenca: Maniqui.

- NOTA:**
- **Cualquier cambio se dará a conocer en el tiempo más prudente posible.**
 - **La delimitación es a nivel de Sub-Cuencas**

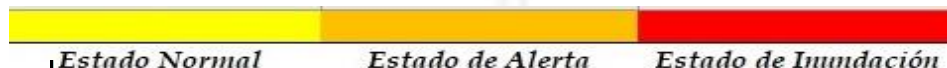

26 al 30 SEPTIEMBRE

LA PAZ

RIO	MUNICIPIO
Cotacages	Sequerancho
	Independencia
	Cimarrón y comunidades cercanas
Boopi (y afluentes secundarios)	Palca
	La Asunta
	Chulumani Tamampaya
Zongo	Cahua
	Zongo
Luribay	Luribay y comunidades cercanas
Unduavi	y comunidades cercanas
Taquesi	y comunidades cercanas
Tamampaya	y comunidades cercanas
Solacama	Santiago Tocaróni
	Chulumani y comunidades cercanas
Yara	Comunidades cercanas
Coroico (y afluentes secundarios)	Coroico
	Caranavi
	Santa Rita de Buenos Aires y comunidades cercanas

Ascensos repentinos de cuidado

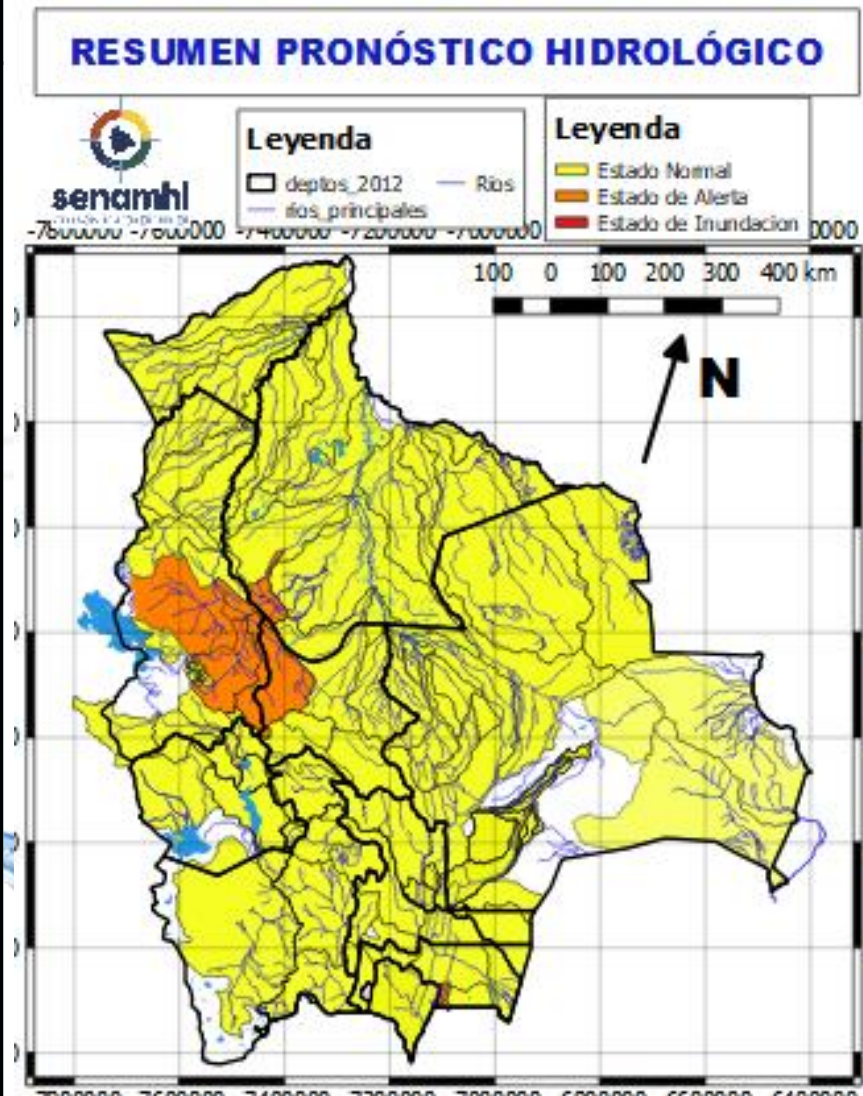

26 al 30 SEPTIEMBRE

LA PAZ

RIO	MUNICIPIO
Mapiri (y afluentes secundarios)	Apolo
	Camata
	Aten
	Sorata
	Chuma
	Comabaya
	Quiabaya
	Guanay
	Angosto Quercano
	Santa Rosa de Mapiri
	Mapiri
	y poblaciones cercanas
Tipuani (y afluentes secundarios)	Tipuani
	Cangallí
	Chima
	Bartolo y comunidades cercanas
Kaka	Mayaya
	Teoponte
	El Triunfo y comunidades cercanas

Ascensos repentinos de cuidado

RESUMEN DEL BOLETÍN DE PRONÓSTICO HIDROLÓGICO

Probables Ascensos SIN desbordes: 26 al 27/09 y 03 al 05/10/2024



26 al 27 SEPTIEMBRE y 02 al 04 OCTUBRE		Obs.
TARIJA		
RIO	MUNICIPIO	Ascensos leves
San Juan del Oro	El Molino	
	Yunchará	
	y Comunidades cercanas	
26 al 27 SEPTIEMBRE y 02 al 04 OCTUBRE		Ascensos leves
TARIJA		
RIO	MUNICIPIO	
Pilaya	San Josesito	Ascensos
	y comunidades cercanas	
26 al 27 SEPTIEMBRE y 02 al 04 OCTUBRE		Ascensos
TARIJA		
Sola (desde cabeceras)	San Andrés de Sola	
	San Pedro de Sola	
	y poblados cercanos	
Guadalquivir (y afluentes secundarios)	San Mateo	
	Monte Sur	
	Tucumilla	
	Lazaredo	
	Cachimayu	
	Obrajes, Temporal y zonas cercanas	

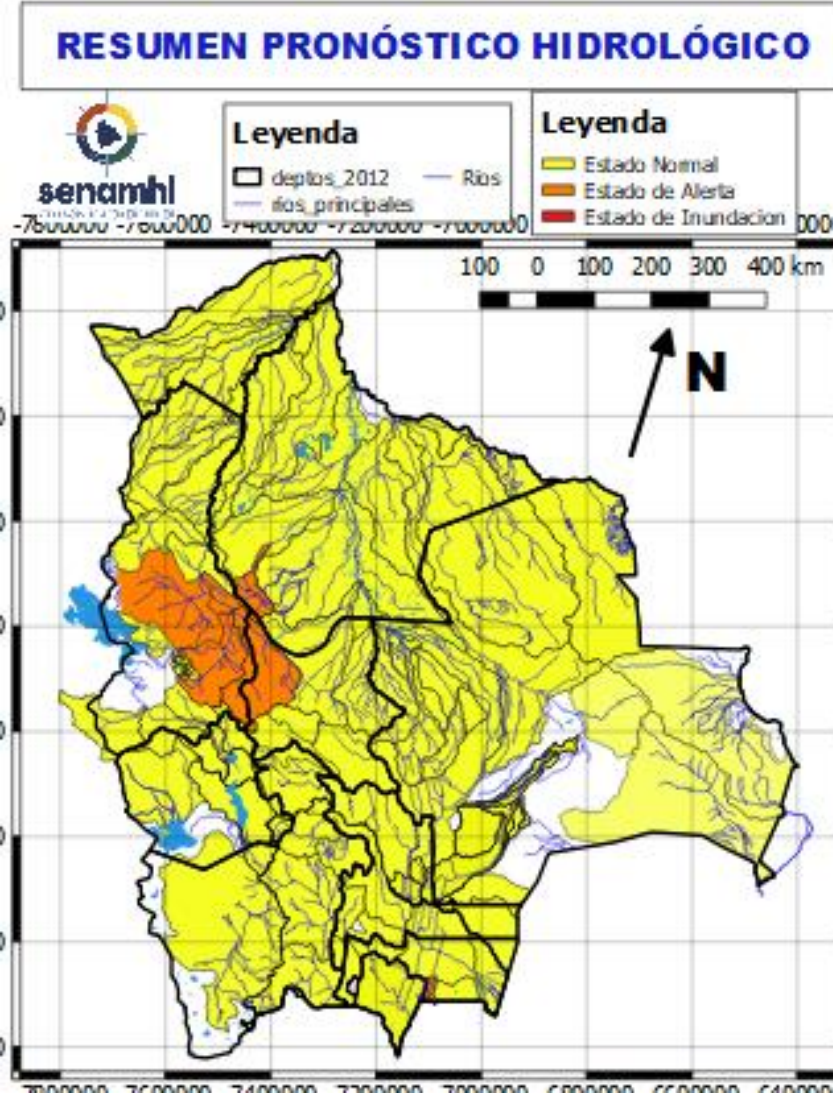

Probables Ascensos SIN desbordes: 26 al 29/09, 01 al 03 y 08 al 10/10/2024

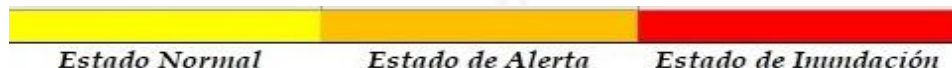

26 al 29 septiembre, 01 al 03 y 08 al 10 OCTUBRE

CHUQUISACA

RIO	MUNICIPIO
Quirpirchaca	Sucre
	y poblados cercanos
Chico	Chuqui Chuqui
	Poblaciones cercanas
Ravelo	Ravelo
	y comunidades cercanas
Potolo	Potolo
	y comunidades cercanas
Cachimayu	Chaunaca
	y comunidades cercanas

26 al 29 septiembre, 01 al 03 y 08 al 10 OCTUBRE

Tomina	Tomina
	Comunidades cercanas
Azero	El Villar
	Comunidades cercanas
Pescado	Villa Serrano
	Comunidades cercanas
Zudañez	Zudañez
	y comunidades cercanas

Ascensos

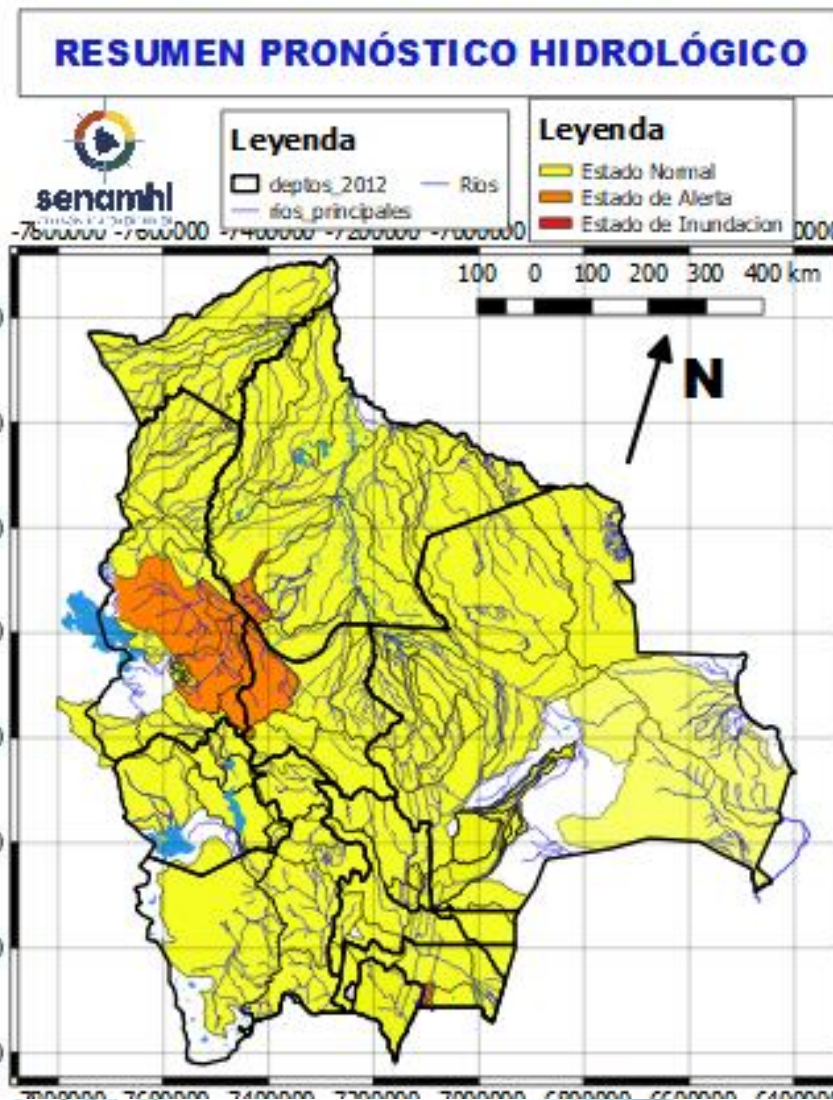

26 al 29 septiembre, 01 al 03 y 08 al 10 OCTUBRE

CHUQUISACA

RIO	MUNICIPIO
Pilcomayo	Azurduy
	Yamparuez
	Talula
	Viña Quemada
	y comunidades cercanas

Ascensos

26 al 29 septiembre, 01 al 03 y 08 al 10 OCTUBRE

CHUQUISACA

RIO	MUNICIPIO
Parapetí	Azurduy
	San Pablo de Huacareta
	Monteagudo
Cuevo	y comunidades cercanas
	Cuevo
	y comunidades cercanas

Ascensos

26 al 29 septiembre, 01 al 03 y 08 al 10 OCTUBRE

Machareti	Machareti
	y comunidades cercanas
Huacaya	Huacaya
	y poblados cercanos
Cuevo	Cuevo
	y comunidades cercanas

Probables Ascensos SIN desbordes: 02 al 04, 04 al 06 y 06 al 08/10/2024

02 al 04, 04 al 06 y 06 al 08 OCTUBRE	
POTOSÍ	
RIO	MUNICIPIO
Río San Juan del Oro	Chuquiago
	Puente Asloca
	Quebradas aguas arriba y Comunidades cercanas
Limeta	Villa Concepción
	Collpa Uno y Comunidades cercanas
Vitichi	Vitichi
	y poblados cercanos
Caiza	Caiza
	y poblados cercanos
02 al 04, 04 al 06 y 06 al 08 OCTUBRE	
POTOSÍ	
RIO	MUNICIPIO
Tumúsla	Tumúsla
	Ketacochi
	Toropalca
	Checochi y Comunidades cercanas
Cotagaita	Atocha
	Cotagaita y comunidades cercanas
Atocha	Comunidades cercanas
02 al 04, 04 al 06 y 06 al 08 OCTUBRE	
POTOSÍ	
RIO	MUNICIPIO
Tupiza	San Vicente
	Oploca
	Tupiza y distritos cercanos
Quebrada San Antonio	Distritos cercanos
Quebrada Remedios	Distritos cercanos

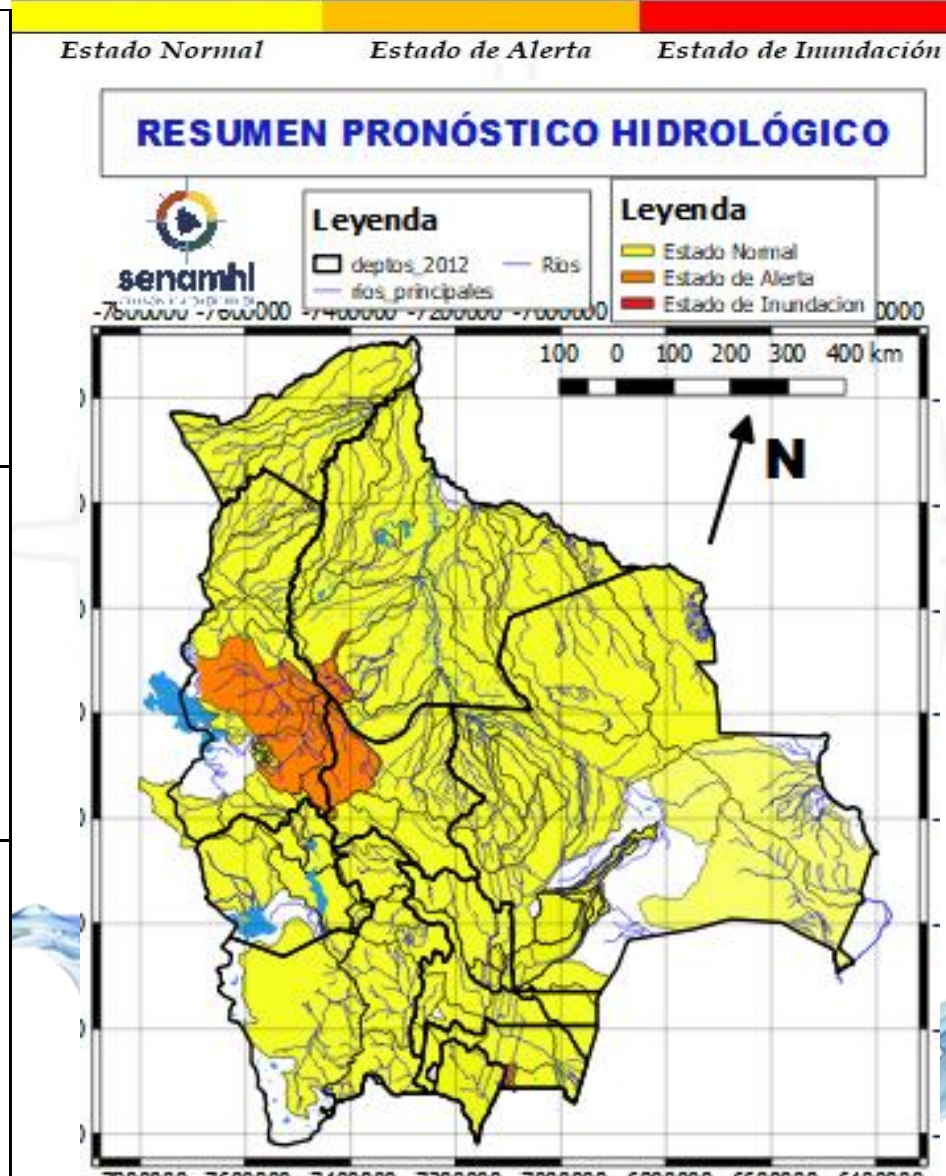

02 al 04, 04 al 06 y 06 al 08 OCTUBRE	
POTOSÍ	
RIO	MUNICIPIO
Chayanta	Yusfaya
	Chayanta
	y Comunidades cercanas
San Pedro	Paucachi
	San Pedro y Comunidades cercanas
Pacoma	Pocoata
	y Comunidades cercanas
02 al 04, 04 al 06 y 06 al 08 OCTUBRE	
POTOSÍ	
RIO	MUNICIPIO
Potolo	Potolo
	y Comunidades cercanas
Ravelo	Ravelo
	y poblaciones aguas arriba
Alto Pilcomayo	Tinguiyaya
	Tarapaya
	Yocalla y Comunidades cercanas
Mataca	Betanzos
	y poblados cercanos

RESUMEN DEL BOLETÍN DE PRONÓSTICO HIDROLÓGICO

Probables Ascensos SIN desbordes: 26 al 29/09 y 08 al 10/10/2024

26 al 29 septiembre, 08 al 10 OCTUBRE	
SANTA CRUZ	
RIO	MUNICIPIO
Pirai	Santa Rosa del Sara
	Santa Cruz de la Sierra
	Samaipata
	La Guardia
	El Torno
	Porongo
	Warnes
	Montero
	San Pedro
	Cuatro Ojos
	Angostura
	San Juan del Pirai
	Y Comunidades cercanas
Mizque	Comarapa
	Saipina
	Y Comunidades cercanas
26 al 29 septiembre, 08 al 10 OCTUBRE	
RIO	MUNICIPIO
San Pablo	Nueva Ascención
	San Pablo
	Y Comunidades cercanas
26 al 29 septiembre, 08 al 10 OCTUBRE	
SANTA CRUZ	
RIO	MUNICIPIO
Grande	Abapó
	Juntas
	Cabezas
26 al 29 septiembre, 08 al 10 OCTUBRE	
RIO	MUNICIPIO
Grande	Pailón
	Cuatro Cañadas
	Okinawa
	San Julian
	Y poblaciones cercanas

Ascensos leves

Ascensos

Ascensos leves

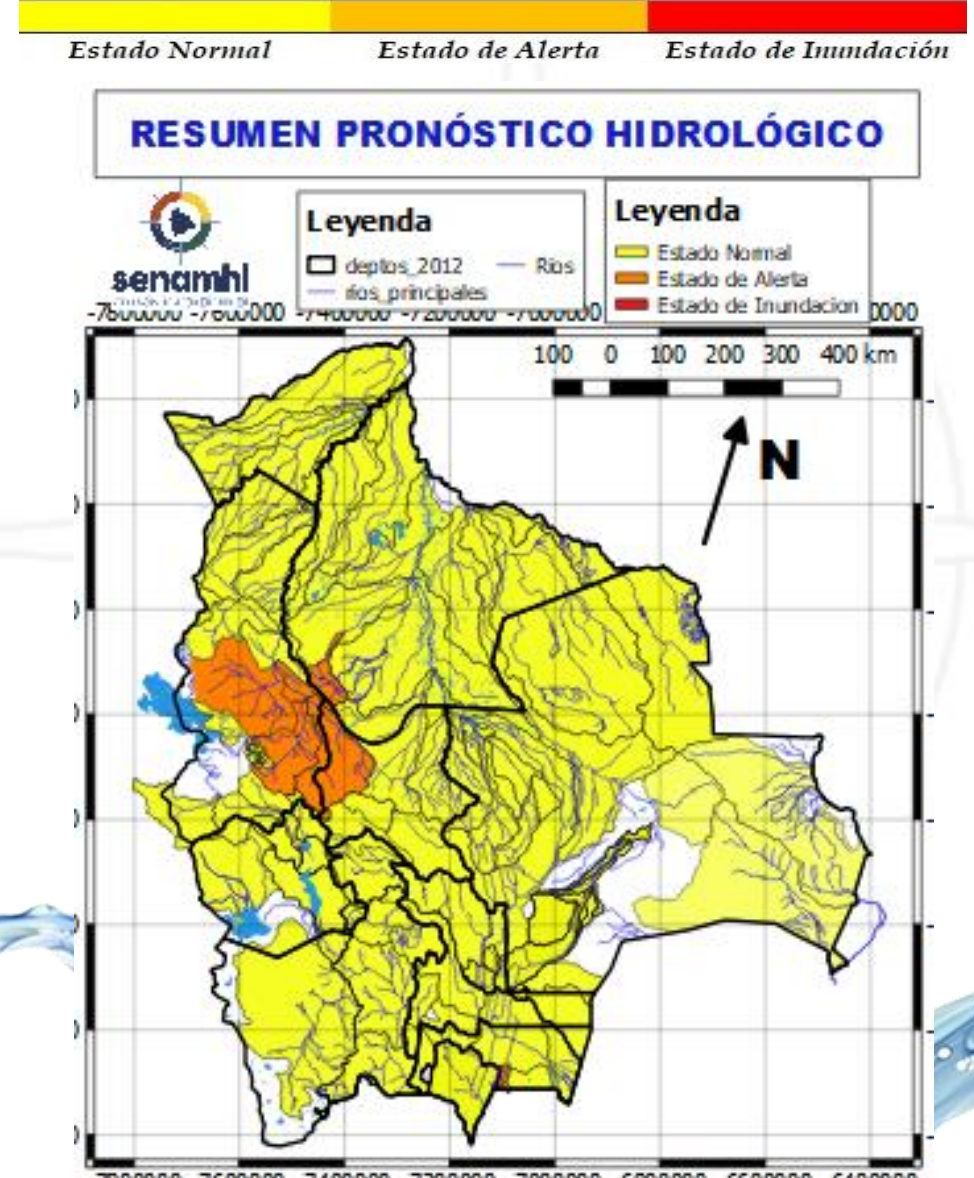

26 al 29 septiembre, 08 al 10 OCTUBRE		Obs.
SANTA CRUZ		
RIO	MUNICIPIO	
Ichilo	San Juan Campo Victoria	Ascensos muy leves
	Yuracare Mojeño	
	San Germán	
	Avaróa Molle	
	Villa Rosario	
	Barranca General Román	
Y Comunidades cercanas		
Yapacaní	Los Pozos	
	Carumá	
	Yuras	
	Marabol	
	Mairana	
	Quirusillas	
	Trigal	
	Yapacani-Disperso	
	Pampa Grande	
	Yapacani	
	San Juan de Yapacaní	
Yapacaní disperso		
Y Comunidades cercanas		
Surutu	Buena Vista	
	San Carlos	
	Y Comunidades cercanas	



26 al 30 septiembre, 02 al 04, 04 al 06 y 08 al 10 OCTUBRE		
COCHABAMBA		
RIO	MUNICIPIO	Obs.
Rocha y afluentes secundarios	Sacaba	Ascensos leves
	Colcapirua	
	Tiquipaya	
	Vinto	
	Quillacollo Y poblados cercanos	
26 al 30 septiembre, 02 al 04, 04 al 06 y 08 al 10 OCTUBRE		
COCHABAMBA		
RIO	MUNICIPIO	Obs.
Caine	Sacabamba	Ascensos MUY leves
	Vila Vila	
	San Vicente	
	Y poblaciones cercanas	
Tapacari	Capinota	
	Y Comunidades cercanas	
Arque	Arque	
	Bolivar	
	Capinota	
Chaky Mayu	Arbieto	
	Y Comunidades cercanas	

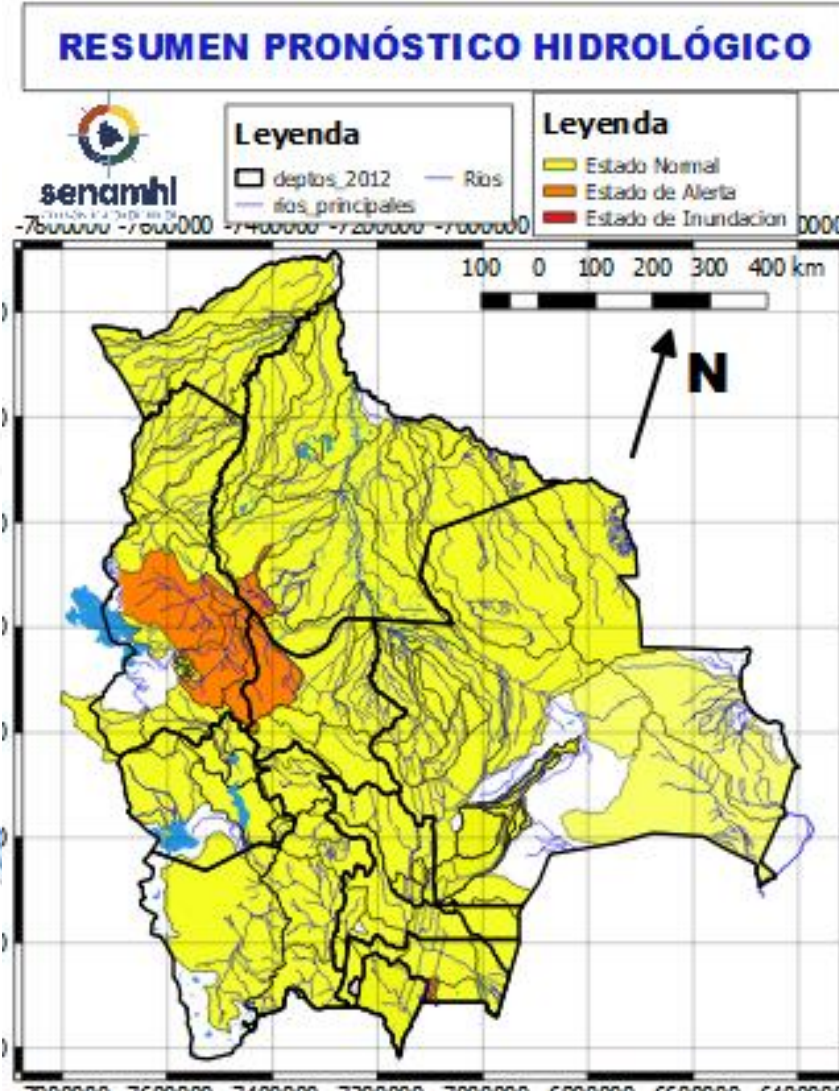

26 al 29 septiembre, 05 al 07 y 08 al 10 OCTUBRE		
BENI		
RIO	MUNICIPIO	Obs.
Sécore	Comunidades cercanas	Ascensos MUY leves
Isiboro	Gundonovia	
	Y Comunidades cercanas	
Hondo	Carretera Yucumo-Rurrenabaque	
	Y Comunidades cercanas	
Maniqui	San Borja	
	Cosincho	
Tijamuchi	Y Comunidades cercanas	
	San Lorenzo de Moxos	
San Pablo	Y Comunidades cercanas	
	San Pablo	



26 al 30 septiembre, 02 al 04, 04 al 06 y 08 al 10 OCTUBRE		Ascensos
COCHABAMBA		
RIO	MUNICIPIO	
Chapare	Villa Tunari	
	Chocolatal, Cristal Mayu	
	Paractí	
	Colomi	
	Corani, Ichicollo	
	Puerto San Pedro	
	Shinahota Y Comunidades cercanas	
26 al 30 septiembre, 02 al 04, 04 al 06 y 08 al 10 OCTUBRE		Ascensos
COCHABAMBA		
RIO	MUNICIPIO	
Ventiquatro	Nueva Alianza	
	Villa Jordán Y Comunidades cercanas	
Chipiriri	Puerto san Francisco	
	Y Comunidades cercanas	
Eterazama	San Miguel de Isiboro	
	Y Comunidades cercanas	
Ichóa	Ichóa	
	San Ramoncito Y Comunidades cercanas	
Isiboro	San Ignacio	
	Gundonovia	
	San Miguelito de Isiboro	
	Puerto san Francisco	
	Y Comunidades cercanas	

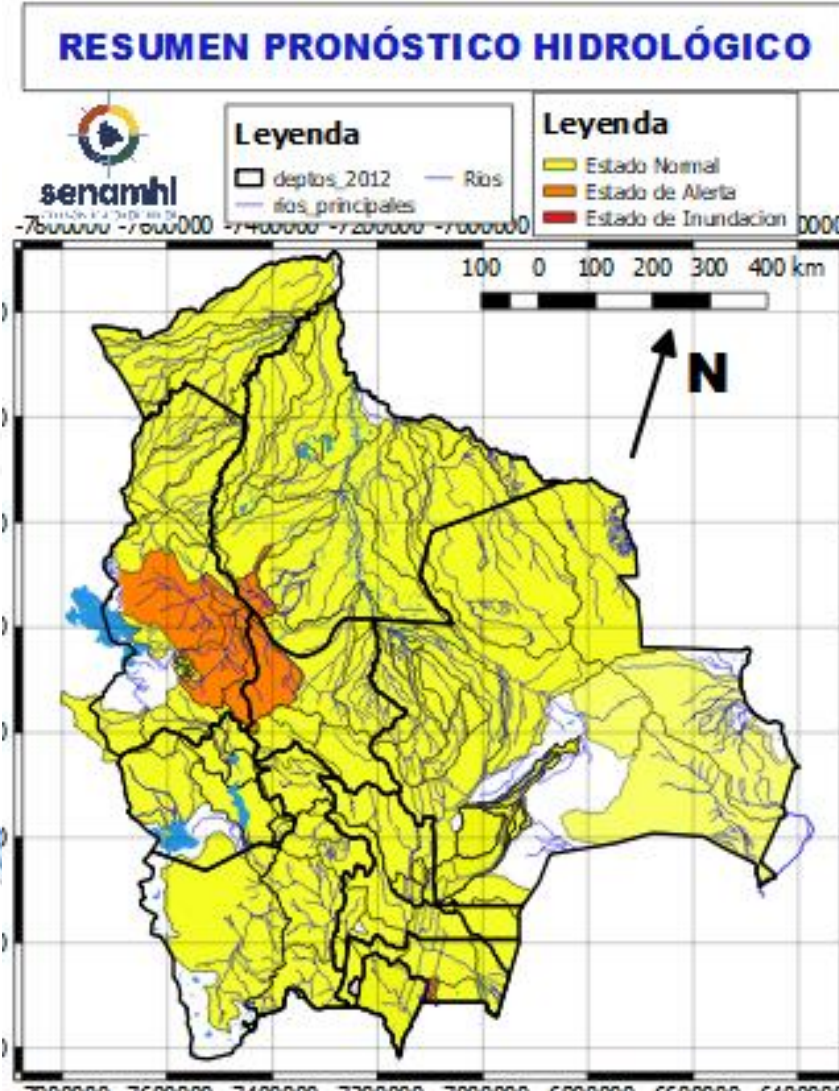

26 al 30 septiembre, 02 al 04, 04 al 06 y 08 al 10 OCTUBRE		
COCHABAMBA		
RIO	MUNICIPIO	Obs.
Chimoré	Chimoré	Ascensos sin desbordes
	Ayopaya	
	Puerto Aurora	
Ivirgarzama	Ivirgarzama	
	Y Comunidades cercanas	
Magareño	Ivirgarzama	
Sajta	Comunidades cercanas	
Ichilo	Puerto Villarroel	
	Puerto Grethel	
	Entre Rios, Bulu Bulu	
	Y Comunidades cercanas	

04 al 06 y 06 al 08 OCTUBRE	
LA PAZ	
RIO	MUNICIPIO
Cotacages	Sequerancho
	Independencia
	Cimarrón
	y comunidades cercanas
Boopi (y afluentes secundarios)	Palca
	La Asunta
	Chulumani
	Tamampaya
Zongo	Cahua
	Zongo
Coroico (y afluentes secundarios)	Coroico
	Caranavi
	Santa Rita de Buenos Aires y comunidades cercanas
Alto Beni y afluentes secundarios	Covendo
	Palos Blancos
	Alto Beni
	Pacollo
	Cedro Mayo y comunidades cercanas
03 al 05 OCTUBRE	
Luribay	Luribay y comunidades cercanas
	Taquesi y comunidades cercanas
Tamampaya	y comunidades cercanas
Solacama	Santiago Tocaróni
	Chulumani y comunidades cercanas
Yara	Comunidades cercanas

Ascensos

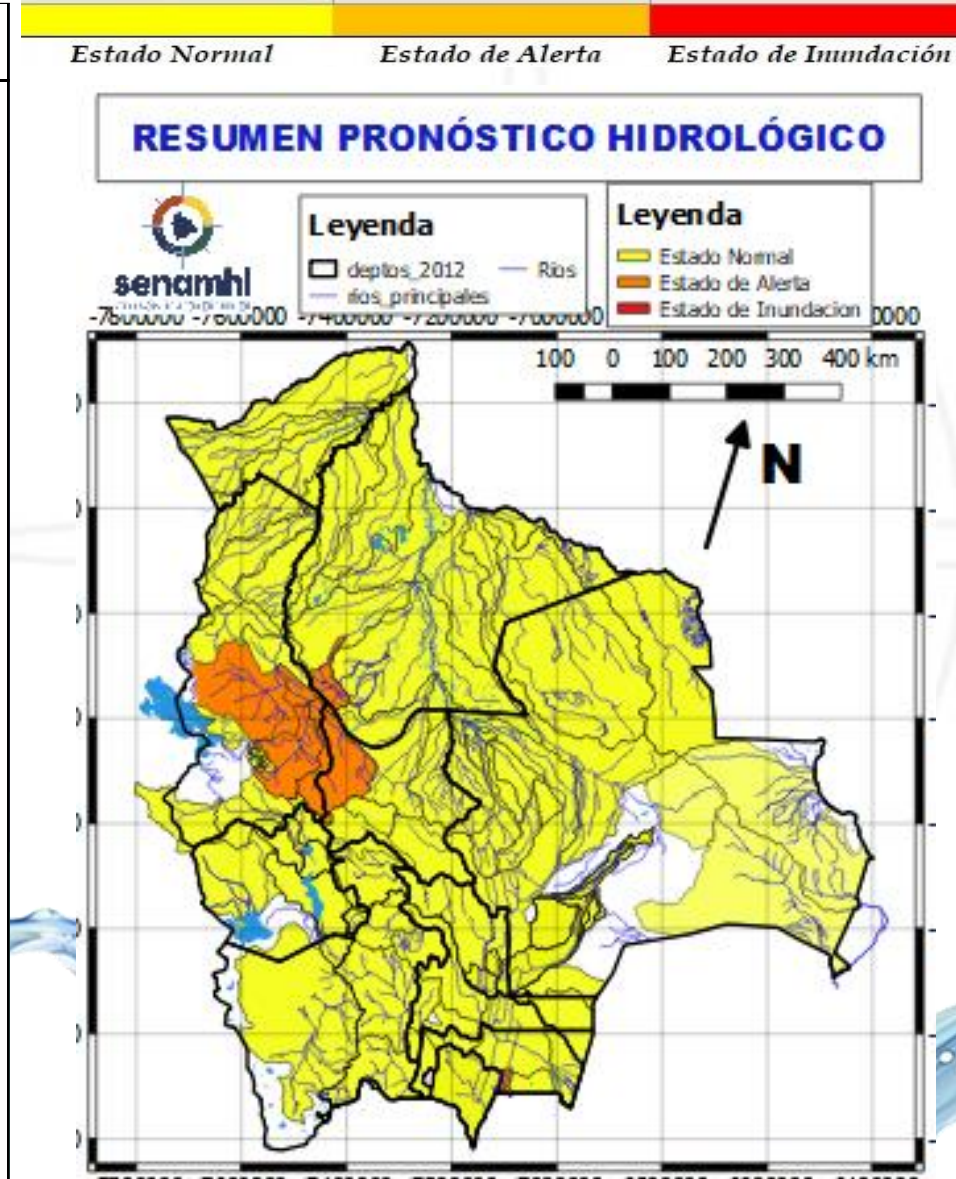

04 al 06 y 06 al 08 OCTUBRE	
LA PAZ	
RIO	MUNICIPIO
Coroico (y afluentes secundarios)	Coroico
	Caranavi
	Santa Rita de Buenos Aires y comunidades cercanas
Mapiri (y afluentes secundarios)	Apolo
	Camata
	Aten
	Sorata
	Guanay
	Angosto Quercano
	Santa Rosa de Mapiri
	Mapiri y poblaciones cercanas
Tipuani (y afluentes secundarios)	Tipuani
	Cangallí
	Chima
	Bartolo y comunidades cercanas
Kaka	Mayaya
	Teoponte
	El Triunfo y comunidades cercanas

Ascensos

Probables Ascensos SIN desbordes: 26 al 30/09, 03 al 06 y 06 al 08/10/2024

26 al 28 SEPTIEMBRE, 03 al 05 OCTUBRE	
LA PAZ	
RIO	MUNICIPIO
Irpavi	Irpavi
	Aruntaña
	y comunidades cercanas
Achumani	Achumani y zonas aledañas
Chokeyapu	Plan Autopista y zonas Cuenca baja
Orkhøjahuira	Cuenca Alta y Baja
La Paz	La Paz Ciudad- Zona Sur
La Paz	Jupapina
	Ananta
	Umamanta
	Mecapaca
	Palca
	Palomar
	Huaricana
	Zona Zona
	Lurata
	Wichupampa
	Cairoma
y poblaciones cercanas	
Achocalla	Achocalla
Afluentes secundarios	Palomar
	Escuela San Miguel de El Palomar
	y poblaciones cercanas

Estado Normal Estado de Alerta Estado de Inundación

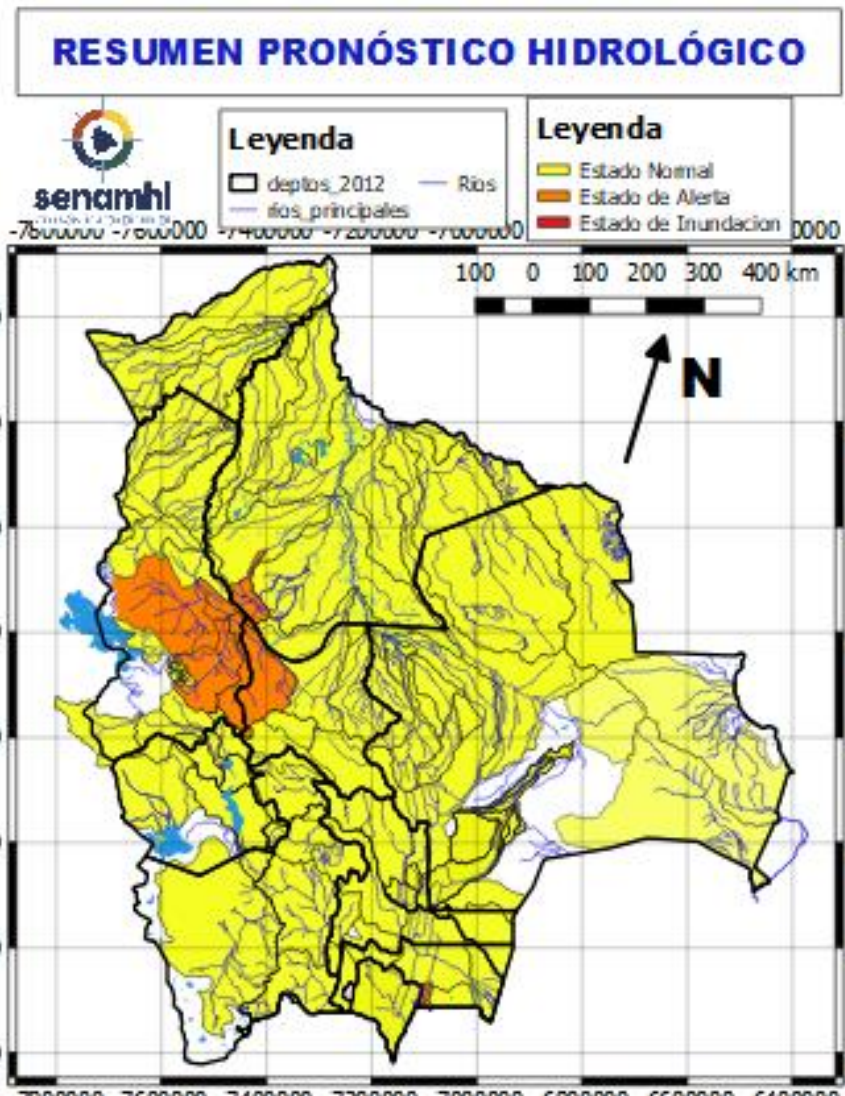

Ascensos

26 al 30 SEPTIEMBRE, 04 al 06 y 06 al 08 OCTUBRE	
LA PAZ	
RIO	MUNICIPIO
Toromonas	Comunidades cercanas
Madre de Dios	Chivé
	Comunidades cercanas
Manuripi	Poblaciones cercanas
Enatahua	Poblaciones cercanas
26 al 30 SEPTIEMBRE, 04 al 06 y 06 al 08 OCTUBRE	
LA PAZ	
RIO	MUNICIPIO
Tuichi	Pelechuco
	Parque Madidi
	Comunidades cercanas
	Zona Alta
Tequeje	Ixiamas
Hondo ó Erasama	Apolo
	y comunidades cercanas
Cuñada	Carretera Ixiamas-San
	y poblaciones cercanas
Enatahua	Comunidades cercanas

Ascensos

Ascensos

26 al 30 SEPTIEMBRE, 04 al 06 y 06 al 08 OCTUBRE		Ascensos
LA PAZ		
RIO	MUNICIPIO	
Suches	Escoma	
	Ulla Ulla	
	y comunidades cercanas	
26 al 28 SEPTIEMBRE y 03 al 05 OCTUBRE		Ascensos leves
LA PAZ		
RIO	MUNICIPIO	
Lago Menor	Guaqui	
	San andrés de Machaca	
	Santiago de Callapa	
	Calacoto y poblaciones cercanas	
Keka Jahuirá	Achacachi	
	Sorata y comunidades cercanas	
Catari	Viacha, Pucarani, Caquiaviri, Calacoto, Patacamaya, Sica Sica, Quime y comunidades	
26 al 28 SEPTIEMBRE y 03 al 05 OCTUBRE		Ascensos leves
LA PAZ		
RIO	MUNICIPIO	
Desaguadero	San Andres de Machaca y comunidades cercanas	
	Jacha Jahuirá poblados cercanos	
Khala Jahuirá	poblados cercanos	
Mauri	poblados cercanos	
Kheto	Sica sica, y poblaciones cercanas	

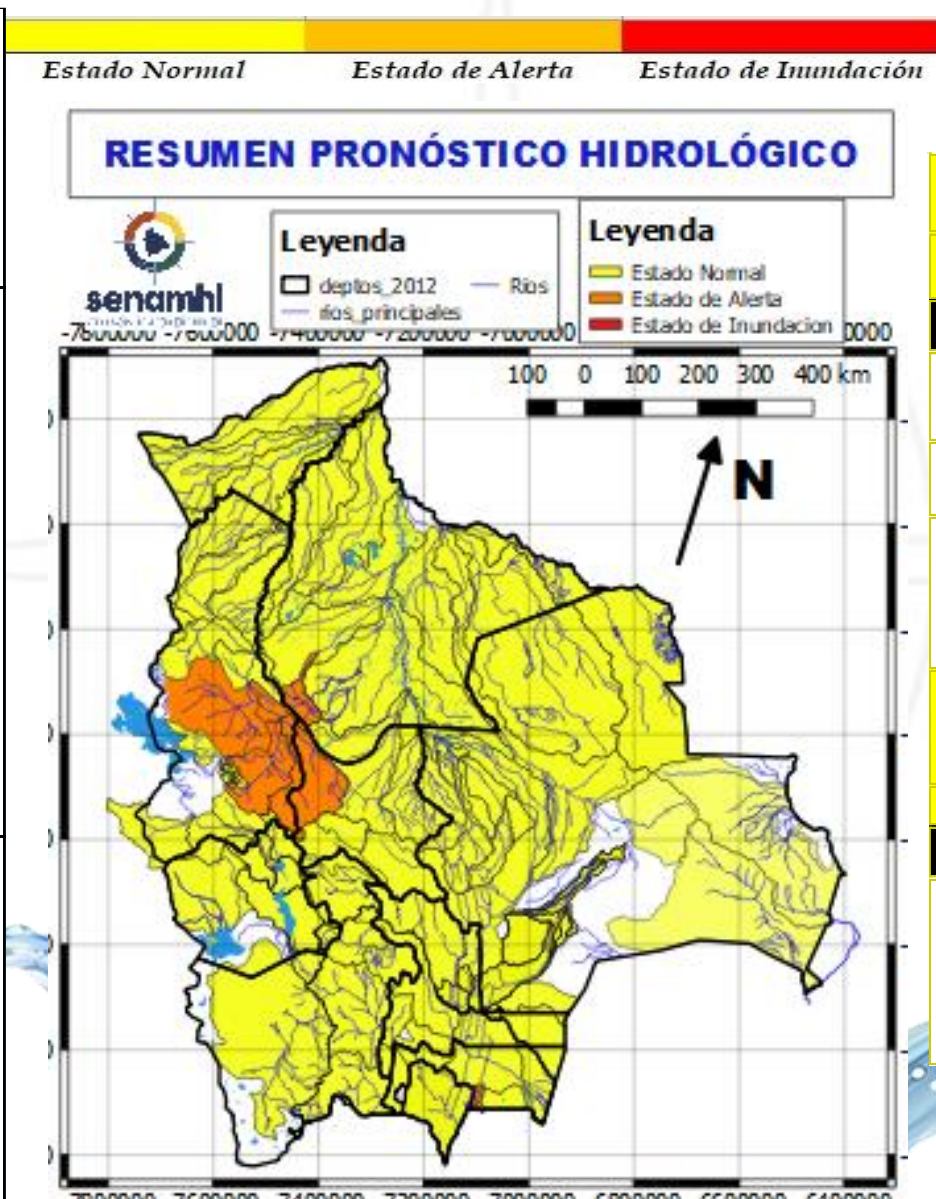

26 al 28 SEPTIEMBRE y 03 al 05 OCTUBRE		Ascensos leves
ORURO		
RIO	MUNICIPIO	
Aroma	Toledo y comunidades cercanas	
	Juchus Jahuirá	
Desaguadero	Santiago de Callapa	
	Puente Carasila y comunidades cercanas	
26 al 28 SEPTIEMBRE y 03 al 05 OCTUBRE		Ascensos leves
ORURO		
RIO	MUNICIPIO	
Lauca	Turco	
	Escara	
	Carangas	
	Centro Berlín	
	y comunidades cercanas	

Probables Ascensos SIN desbordes: 26 al 29/09, 02 al 04 y 04 al 06/10/2024



26 al 29 SEPTIEMBRE, 02 al 04 y 04 al 06 OCTUBRE

PANDO

RIO	MUNICIPIO
Acre	Cobija
	Y comunidades cercanas

26 al 29 SEPTIEMBRE, 02 al 04 y 04 al 06 OCTUBRE

Tahuamanu	Porvenir
	Filadelfia
	y poblaciones cercanas
Madre de Dios	El Sena
	y comunidades cercanas
Manuripi	Y comunidades cercanas
Orthon	Filadelfia
	Comunidades cercanas

Ascensos muy
lavas

Ascensos muy
leves

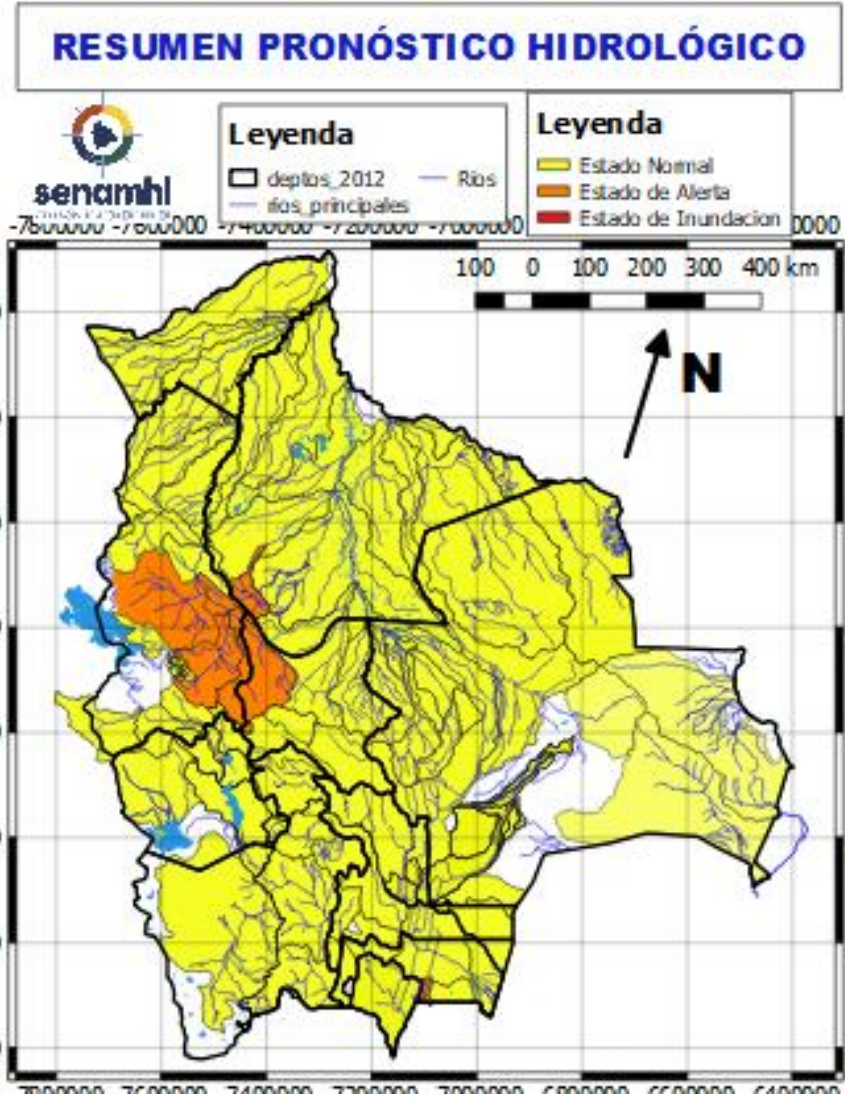

26 al 29 SEPTIEMBRE, 02 al 04 y 04 al 06 OCTUBRE

PANDO

RIO	MUNICIPIO
Beni	Peña Amarilla
	Fortaleza
	Blanca Flor
	Gonzalo Moreno
	Riberalta
	Cachuela Esperanza Y poblaciones cercanas

Ascensos muy
leves

HUMEDAD ACTUAL EN EL SUELO

Descarga correspondiente al 19-09-2024

SUPERFICIAL

RADICULAR

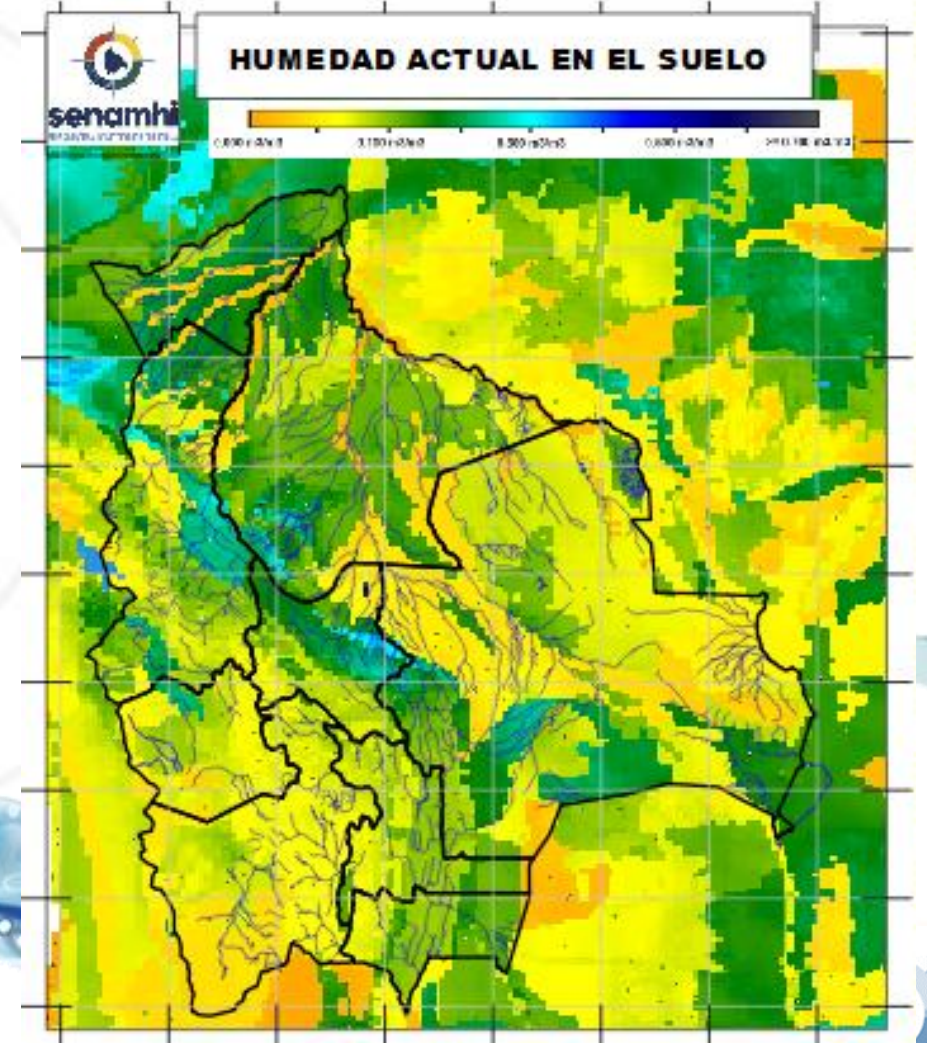
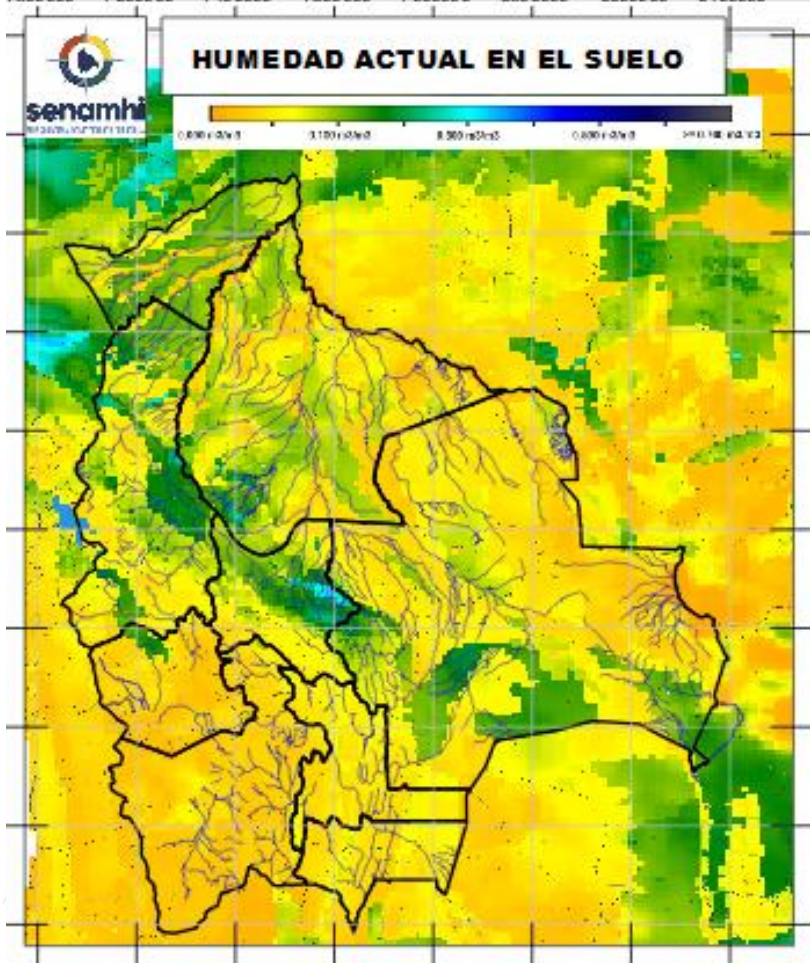

RADICULAR: A 1 metro de profundidad del suelo
SUPERFICIAL: A 5 centímetros de profundidad del suelo

Senamhi, Jueves 26 de septiembre de 2024