

Ministerio de Medio Ambiente y Agua  
Servicio Nacional de Meteorología e Hidrología  
Dirección de Hidrología  
SENAMHI - BOLIVIA



# RESUMEN BOLETÍN DE PRONÓSTICO HIDROLÓGICO



**senamhi**  
SERVICIO NACIONAL DE METEOROLOGÍA E HIDROLOGÍA

**DEL 31 OCTUBRE al 16 NOVIEMBRE DE 2024**



Unidad de Análisis y Pronósticos Hidrológicos

*Senamhi, Jueves 31 de octubre de 2024*



Probables Ascensos : 01 al 03, 03 al 05, 05 al 08, 08 al 11, 12 AL 14 /11/2024

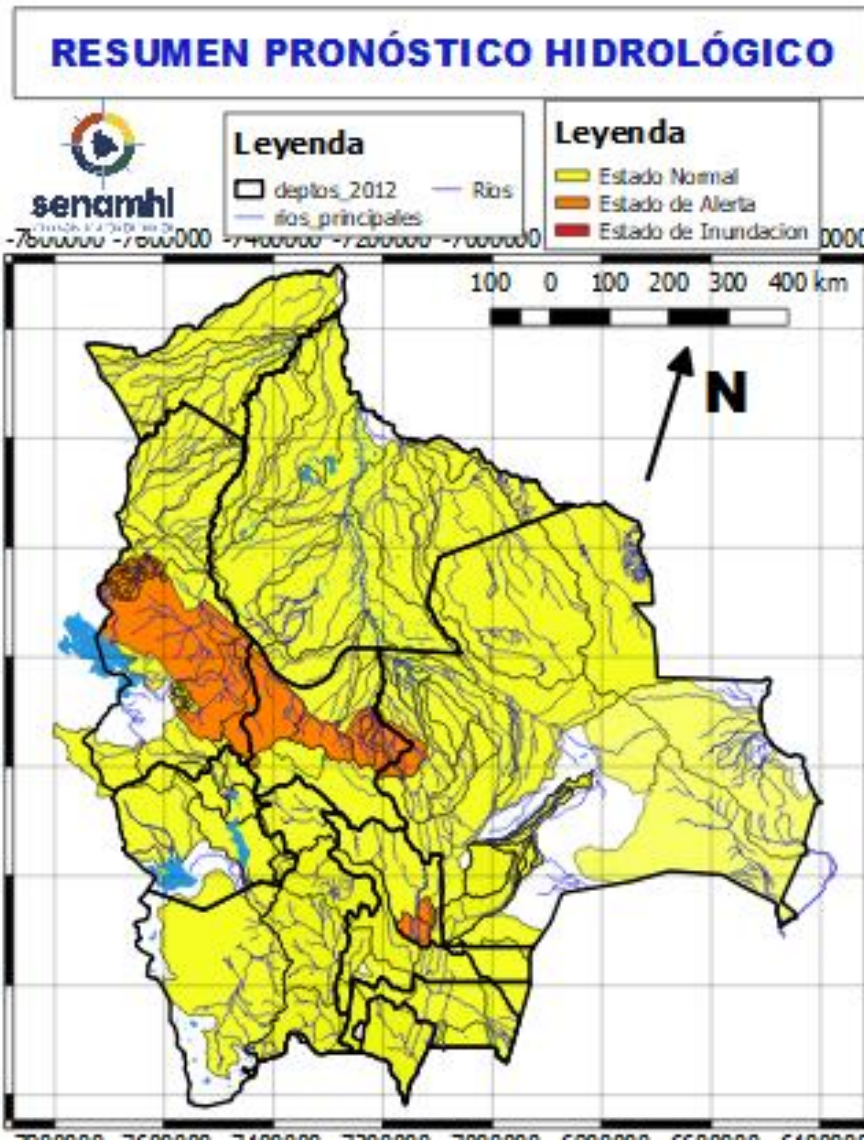

- Ascensos del 01 al 03, 03 al 05, 05 al 07, 08 al 11, 12 AL 14 noviembre en: Santa Cruz, Cochabamba, La Paz, Pando, Beni, el desarrollo se encuentra en las que siguen.
- Ascensos del 01 al 03, 05 al 07, 07 al 09, 13 al 15 noviembre en: Tarija, Chuquisaca, Potosí, Oruro y La Paz Altiplano el desarrollo se encuentra en las que siguen.

**NOTA:**

- **Cualquier cambio se dará a conocer en el tiempo más prudente posible.**
- La delimitación es a nivel de Sub-Cuencas

# RESUMEN DEL BOLETÍN DE PRONÓSTICO HIDROLÓGICO

## Probables Ascensos: 01 al 03, 05 al 07, 07 al 09, 13 al 15/11/2024

Estado Normal      Estado de Alerta      Estado de Inundación

01 al 03, 05 al 07, 07 al 09, 13 al 15 NOVIEMBRE		Ascensos
TARIJA		
RIO	MUNICIPIO	
Guadalquivir (y afluentes secundarios)	San Mateo	
	Monte Sur	
	Tucumilla	
	Lazaredo	
	Cachimayu	
Sola	Obrajes, Temporal y zonas cercanas	
	San andrés de Sola y poblados cercanos	
01 al 03, 05 al 07, 07 al 09, 13 al 15 NOVIEMBRE		Ascensos
TARIJA		
RIO	MUNICIPIO	
Bermejo y afluentes secundarios	Aguas Blancas	
	Bermejo	
	Paional	
	Entre Ríos	
	Salinas	
	Loma Alta	
	Cañitas	
	Emborozu	
	La Mamora	
	Padcaya	
	Yacuiba	
y Comunidades cercanas		
Salinas	Poblados cercanos	

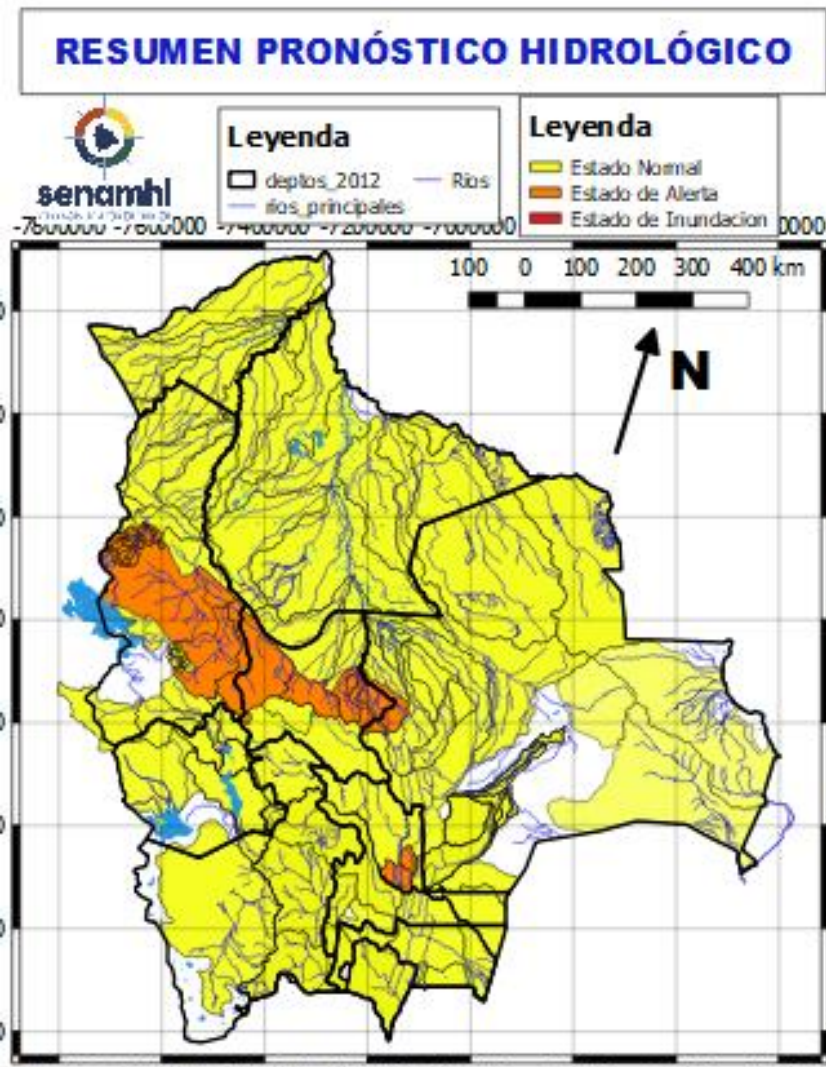

01 al 03, 05 al 07, 07 al 09, 13 al 15 NOVIEMBRE		Ascensos	
TARIJA			
RIO	MUNICIPIO		
San Juan del Oro	El Molino		
	Yunchará		
	y Comunidades cercanas		
01 al 03, 05 al 07, 07 al 09, 13 al 15 NOVIEMBRE			Ascensos
TARIJA			
RIO	MUNICIPIO		
Pilaya	San Josesito		
	y comunidades cercanas		
Pilcomayo	Puente Aruma		
	Villa Montes		
	Puesto Uno		
	Yacuiba		
	Ibibobo		
	La Esmeralda		
	La Victoria		
y Comunidades cercanas			

Obs.

## Probables Ascensos: 31 al 02, 05 al 07, 08 al 10 y 13 al 15/11/2024

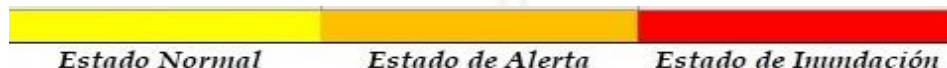

31 octubre al 02, 05 al 07, 08 al 10, 13 al 15 NOVIEMBRE	
CHUQUISACA	
RIO	MUNICIPIO
Quirpurchaca	Sucre
	y poblados cercanos
Chico	Chuqui Chuqui
	Poblaciones cercanas
Ravelo	Ravelo
	y comunidades cercanas
Potolo	Potolo
	y comunidades cercanas
Cachimayu	Chaunaca
	y comunidades cercanas
31 octubre al 02, 05 al 07, 08 al 10, 13 al 15 NOVIEMBRE	
Tomina	Tomina
	Comunidades cercanas
Azero	El Villar
	Comunidades cercanas
Pescado	Villa Serrano
	Comunidades cercanas
Zudañez	Zudañez
	y comunidades cercanas

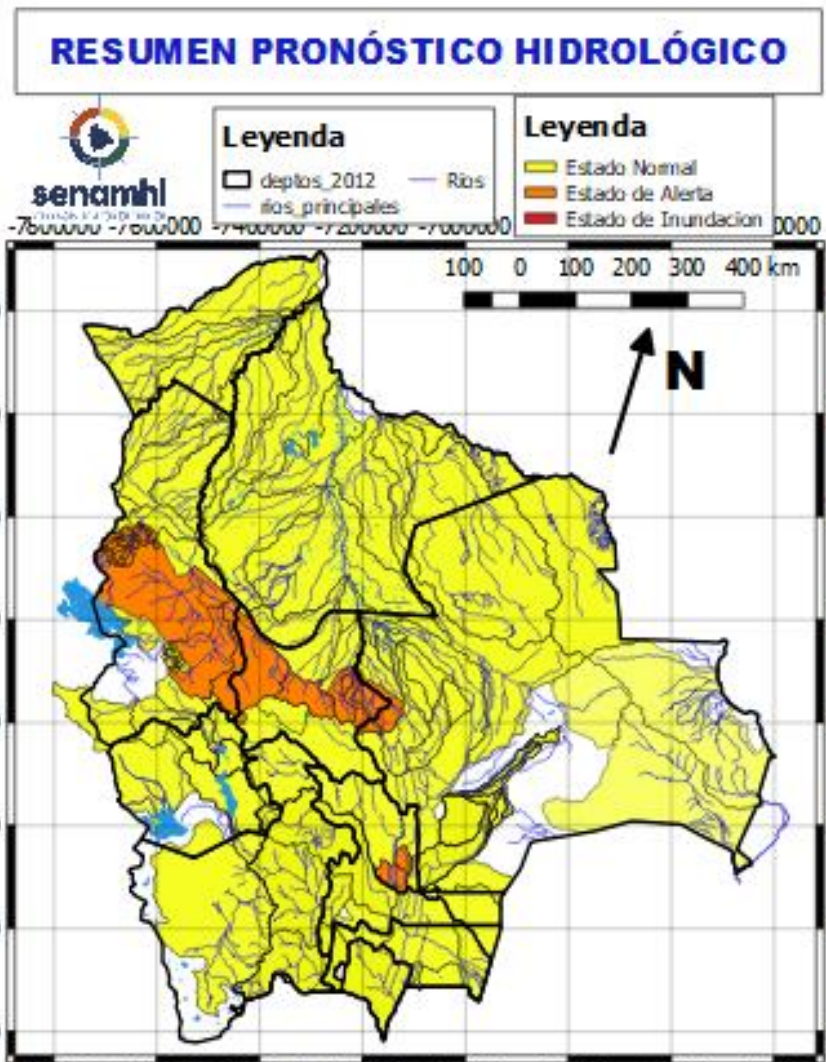

31 octubre al 02, 05 al 07, 08 al 10, 13 al 15 NOVIEMBRE	
CHUQUISACA	
RIO	MUNICIPIO
Pilcomayo	Azurduy
	Yamparaez
	Talula
	Viña Quemada
	y comunidades cercanas
31 octubre al 02, 05 al 07, 08 al 10, 13 al 15 NOVIEMBRE	
CHUQUISACA	
RIO	MUNICIPIO
Parapetí	Azurduy
	San Pablo de Huacareta
	Monteagudo
	y comunidades cercanas
Cuevo	Cuevo
	y comunidades cercanas
31 octubre al 02, 05 al 07, 08 al 10, 13 al 15 NOVIEMBRE	
Machareti	Machareti
	y comunidades cercanas
Huacaya	Huacaya
	y poblados cercanos
Cuevo	Cuevo
	y comunidades cercanas

# RESUMEN DEL BOLETÍN DE PRONÓSTICO HIDROLÓGICO

## Probables Ascensos : 04 al 06, 08 al 10, 13 al 15/11/2024

04 al 06, 08 al 10, 13 al 15 NOVIEMBRE		Obs.
POTOSÍ		
RIO	MUNICIPIO	Ascensos Repentinos
Chayanta	Yusfaya	
	y Comunidades cercanas	
San Pedro	Paucachi	
	y Comunidades cercanas	
04 al 06, 08 al 10, 13 al 15 NOVIEMBRE		
Potolo	Potolo	
	y Comunidades cercanas	
Alto Pilcomayo	Tarapaya	
	Yocalla	
	y Comunidades cercanas	
04 al 06, 08 al 10, 13 al 15 NOVIEMBRE		Ascensos
POTOSÍ		
RIO	MUNICIPIO	
Río Yura	Challa Pampa	
	Supo Supo	
	y Comunidades cercanas	
Río Pelca	Estancia Totora	
	y Comunidades cercanas	
Vitichi	Vitichi	
	y poblados cercanos	
Tumúsla	Tumúsla	
	Ketacochi	
	Toropalca	
	Checochi	
	Comunidades cercanas	
Cotagaita	Atocha	
	Cotagaita	
	Camargo	
	San Lucas	

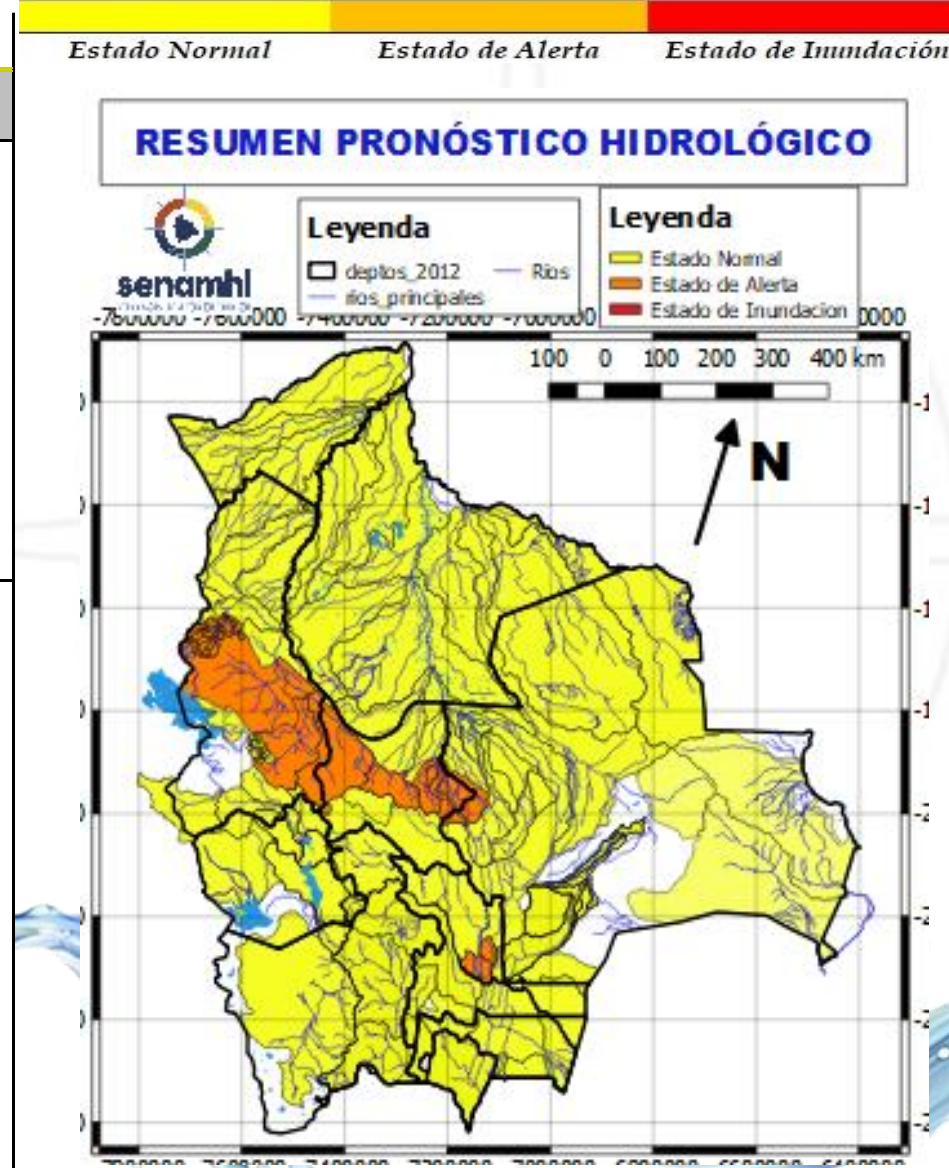

04 al 06, 08 al 10, 13 al 15 NOVIEMBRE		Ascensos
POTOSÍ		
RIO	MUNICIPIO	
Tupiza	Tupiza	
	Oploca	
	y Comunidades cercanas	
San Juan del Oro	Estarca	
	Achapa	
	Sococha	
	San Marcos	
	Mojinete	
	Chuquiago	
	Villazón	
Sococha	El Puente	
	y Comunidades cercanas	

# RESUMEN DEL BOLETÍN DE PRONÓSTICO HIDROLÓGICO

## Probables Ascensos : 01 al 03, 05 al 07, 09 al 11/11/2024

01 al 03, 05 al 07, 07 al 09 y 13 al 15 NOVIEMBRE		Ascensos
<b>SANTA CRUZ</b>		
RIO	MUNICIPIO	
Pirafí	Santa Rosa del Sara	
	Santa Cruz de la Sierra	
	Samaipata	
	La Guardia	
	El Torno	
	Porongo	
	Warnes	
	Montero	
	San Pedro	
	Cuatro Ojos	
Mizque	Comarapa	
	Saipina	
	Y Comunidades cercanas	
01 al 03, 05 al 07, 07 al 09 y 13 al 15 NOVIEMBRE		Ascensos
RIO	MUNICIPIO	
San Pablo	Nueva Ascención	
	San Pablo	
	Y Comunidades cercanas	
01 al 03, 05 al 07, 07 al 09 y 13 al 15 NOVIEMBRE		Ascensos
<b>SANTA CRUZ</b>		
RIO	MUNICIPIO	
Grande	Abapó	
	Juntas	
	Cabezas	
01 al 03, 05 al 07, 07 al 09 y 13 al 15 NOVIEMBRE		
Grande	Pailón	
	Cuatro Cañadas	
	Okinawa	
	San Julian	
	Y poblaciones cercanas	

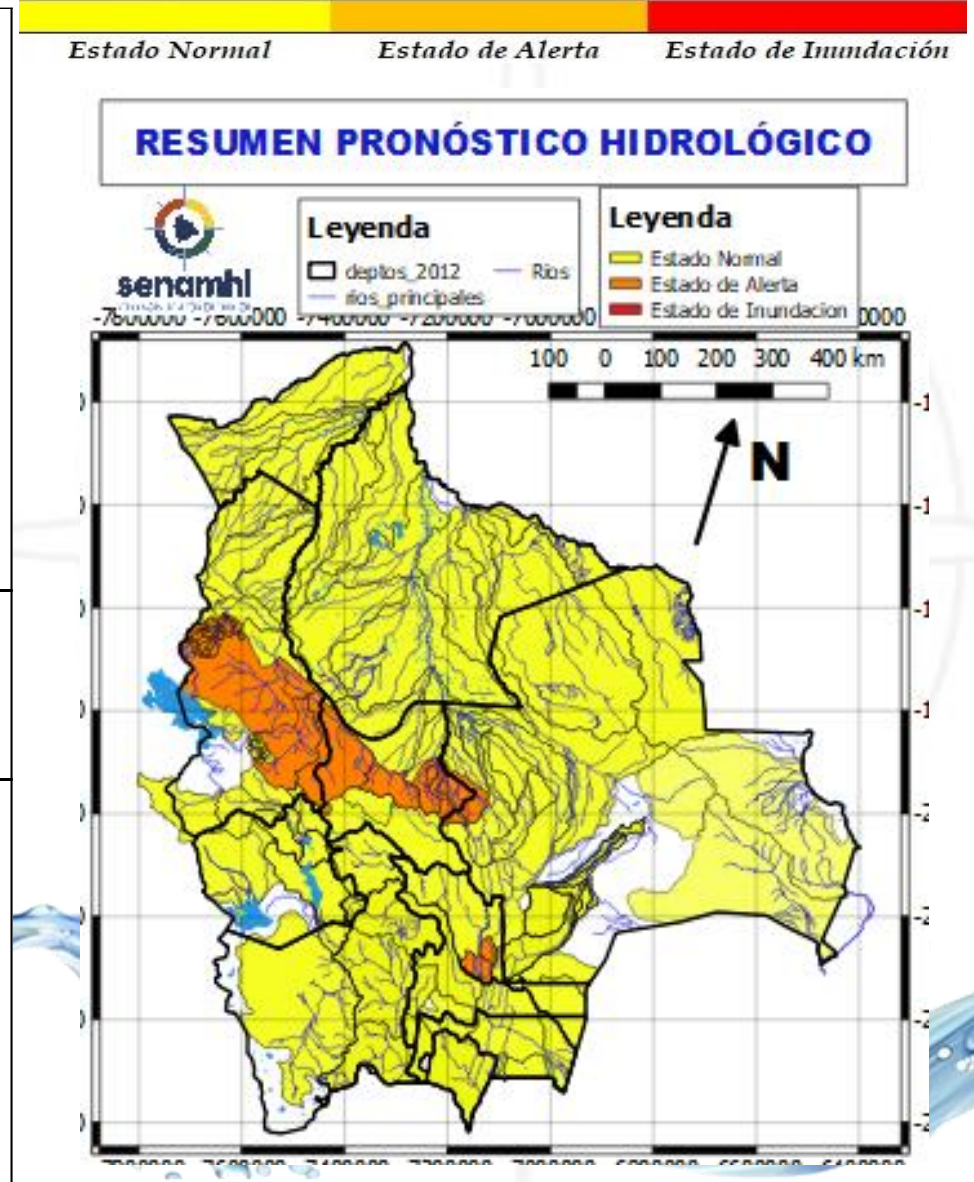

01 al 03, 05 al 07, 09 al 11 NOVIEMBRE		Obs.
<b>SANTA CRUZ</b>		Ascensos
RIO	MUNICIPIO	
Ichilo	San Juan Campo Victoria	
	Yuracare Mojeño	
	San Germán	
	Avaróa Molle	
	Villa Rosario	
	Barranca General Román	
	Y Comunidades cercanas	
Yapacaní	Los Pozos	
	Carumá	
	Yuras	
	Marabol	
	Mairana	
	Quirusillas	
	Trigal	
	Yapacani-Disperso	
	Pampa Grande	
	Yapacani	
Surutu	San Juan de Yapacaní	
	Yapacaní disperso	
	Y Comunidades cercanas	
	Buena Vista	
	San Carlos	
	Y Comunidades cercanas	

# RESUMEN DEL BOLETÍN DE PRONÓSTICO HIDROLÓGICO

## Probables Ascensos : 01 al 03, 05 al 07, 09 al 11/11/2024



SANTA CRUZ		Ascensos
01 al 03, 05 al 07, 07 al 09 y 13 al 15 NOVIEMBRE		
RIO	MUNICIPIO	
Itenez	Poblaciones cercanas	
San Julián	San Ramón	
	El Puente	
	Ascensión de Guarayos Y Comunidades cercanas	
San Martín	San Martín	
	Embalse Sapocó	
	Y Comunidades cercanas	
Sapocó	Ascencion de Guarayos Y Comunidades cercanas	
	San Ignacio de Velásco	
Paraguá	Embalse Guapomó	
	Y Comunidades cercanas	
01 al 03, 05 al 07, 07 al 09 y 13 al 15 NOVIEMBRE		
SANTA CRUZ		Ascensos
Parapeti	Camiri	
	Cuevo	
	cuenca baja	
	Y Comunidades cercanas	

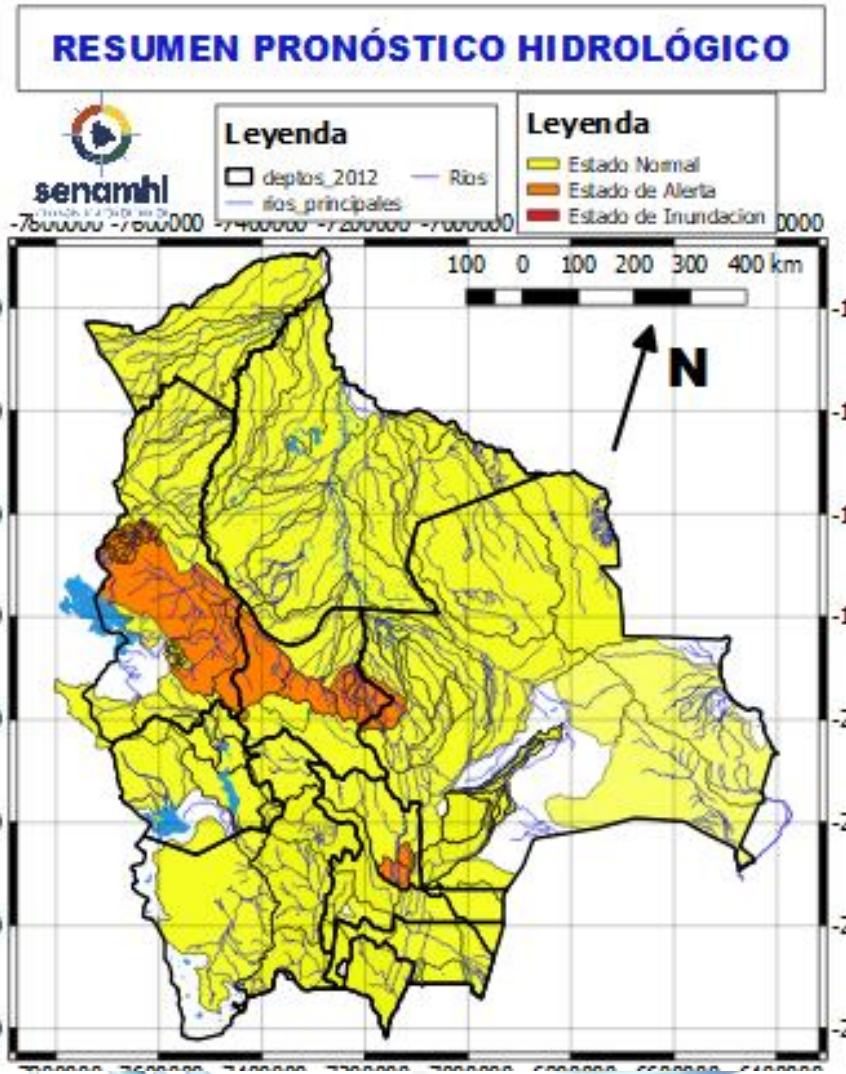

SANTA CRUZ		Ascensos
01 al 03, 05 al 07, 07 al 09 y 13 al 15 NOVIEMBRE		
RIO	MUNICIPIO	
Curichi Grande	Candelaria	
	San Fernando	
	San Matias Y Comunidades cercanas	
Cáceres	Puerto Suarez	
	Puerto Quijarro	
	Corumba Y Comunidades cercanas	
Tucabaca	Roboré	
	El Carmen Rivero Torrez	
	Y Comunidades cercanas	

01 al 03, 03 al 05, 05 al 07, 08 al 10, 12 al 14 NOVIEMBRE		Obs.
BENI		
RIO	MUNICIPIO	
Séure	Comunidades cercanas	
Isiboro	Gundonovia	
	Y Comunidades cercanas	
Hondo	Carretera Yucumo-Rurrenabaque	
	Y Comunidades cercanas	
Maniqui	San Borja	
	Cosincho	
	Y Comunidades cercanas	
01 al 03, 03 al 05, 05 al 07, 08 al 10, 12 al 14 NOVIEMBRE		
Rápulo	Cosincho	Ascensos
	La Embocada, La Cruz	
	Comunidades cercanas	
Yacuma	Santa Ana de Yacuma	
	Santa Rosa de Yacuma	
Tijamuchi	Y Comunidades cercanas	
	San Lorenzo de Moxos	
Apere	Y Comunidades cercanas	
	El Perú	
	San Borjita	
Beni	Y Comunidades cercanas	
	Peña Amarilla	
	Riberalta	
	Cachuela Esperanza	
Mamoré	Y Comunidades cercanas	
	Loreto	
	Camíaco	
	Puerto Varador	
	Puerto Geralda	
Ibaré	Trinidad	
	San Javier	
	Puerto Almacén	
San Pablo	Y Comunidades cercanas	
	San Pablo	
San Pablo	Y Comunidades cercanas	

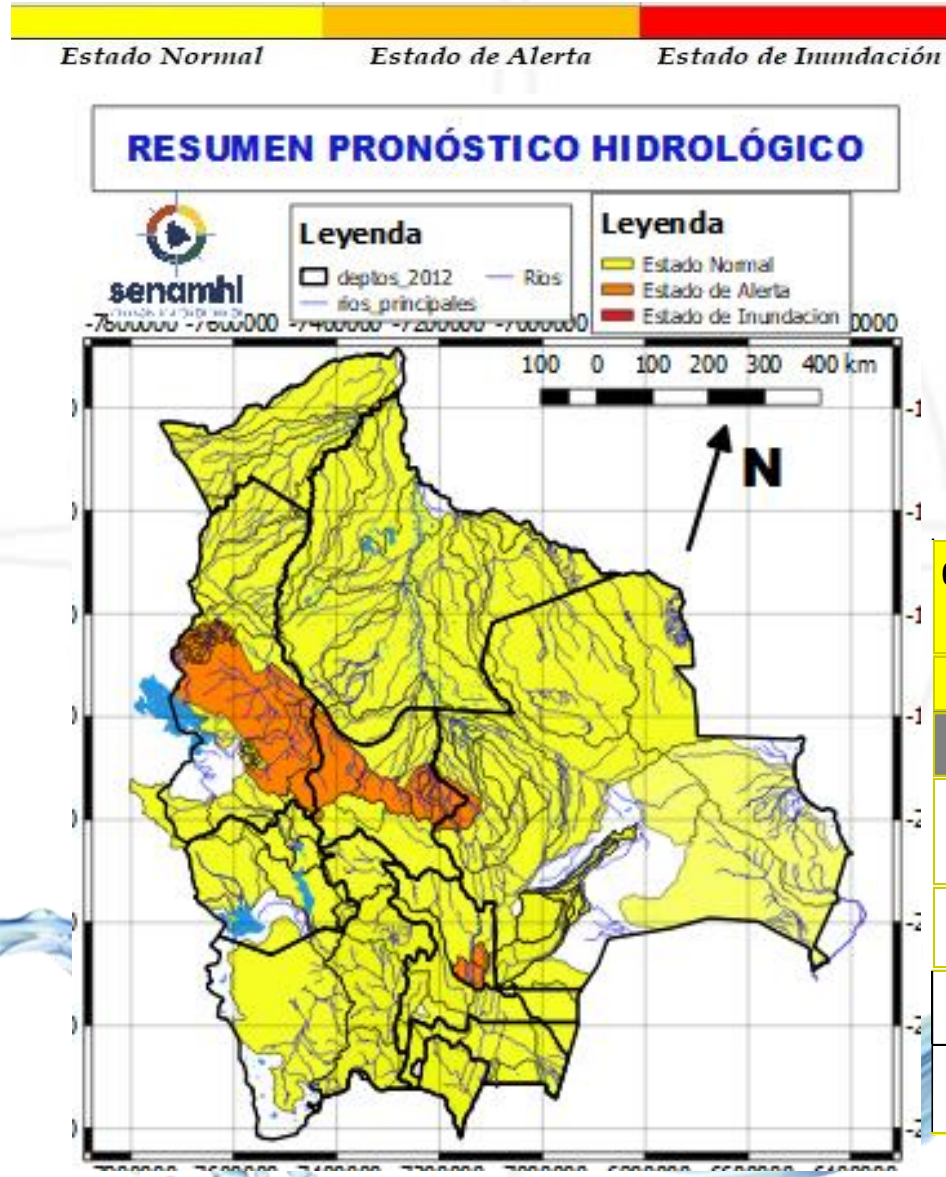

02 al 04, 05 al 07, 08 al 10 y 12 al 15 NOVIEMBRE		Ascensos
BENI		
RIO	MUNICIPIO	
Beni	Rurrenabaque	
	San Buenaventura	
	Y poblaciones cercanas aguas arriba	
01 al 04, 05 al 08, 08 al 11 y 12 al 14 NOVIEMBRE		
Beni	Peña Amarilla	
	Riberalta	
	Cachuela Esperanza	
	Y Comunidades cercanas	

01 al 03, 03 al 05, 05 al 07, 08 al 10, 12 al 14 NOVIEMBRE		Ascensos
BENI		
RIO	MUNICIPIO	
Machupo	San Ramón	
	San Joaquín	
	Y Comunidades cercanas	
Blanco	Bella Vista	
	Y Comunidades cercanas	
Iténez	San Juan de Pueto Ustaréz	
	Y Comunidades cercanas	
San Pablo	San Pablo	
	Y Comunidades cercanas	



# RESUMEN DEL BOLETÍN DE PRONÓSTICO HIDROLÓGICO

## Probables Ascensos: 05 al 07, 08 al 10, 12 al 14 y 14 al 16/11/2024



05 al 07, 08 al 10, 12 al 14 y 14 al 16 NOVIEMBRE COCHABAMBA		
RIO	MUNICIPIO	Obs.
Rocha y afluentes secundarios	Sacaba	Ascensos
	Colcapirua	
	Tiquipaya	
	Vinto	
	Quillacollo	
	Y poblados cercanos	
05 al 07, 08 al 10, 12 al 14 y 14 al 16 NOVIEMBRE COCHABAMBA		
RIO	MUNICIPIO	Obs.
Caine	Sacabamba	Ascensos
	Vila Vila	
	San Vicente	
	Y poblaciones cercanas	
Tapacari	Capinota	
	Y Comunidades cercanas	
Arque	Arque	
	Bolivar	
	Capinota	
Chaky Mayu	Arbieto	
	Y Comunidades cercanas	

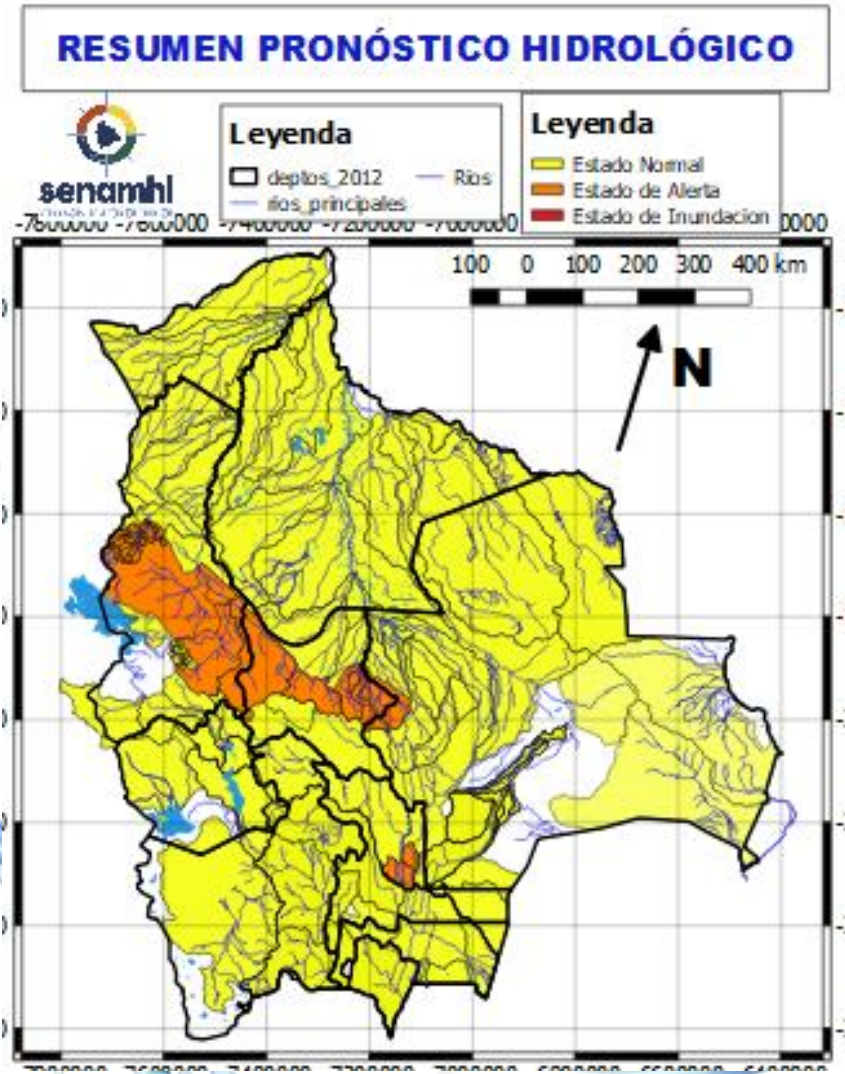

05 al 07, 08 al 10, 12 al 14 y 14 al 16 NOVIEMBRE COCHABAMBA		
RIO	MUNICIPIO	Obs.
Mizque y afluentes secundarios	Mizque	Ascensos
	Pojo	
	Totora	
	Comarapa	
	Pocona	
	Vila Vila	
	Aiquile	
	Cuenca Baja	
Y Comunidades cercanas		

Probables Ascensos: 01 al 03, 05 al 07, 08 al 10, 12 al 14 Y 14 al 16/11/2024

Estado Normal      Estado de Alerta      Estado de Inundación

01 al 03, 05 al 07, 08 al 10, 12 al 14 y 14 al 16 NOVIEMBRE		Ascensos
COCHABAMBA		
RIO	MUNICIPIO	
Chapare	Villa Tunari	
	Chocolatal, Cristal Mayu	
	Paractí	
	Colomi	
	Corani, Ichicollo	
	Puerto San Pedro	
	Shinahota	
Y Comunidades cercanas		
01 al 03, 05 al 07, 08 al 10, 12 al 14 y 14 al 16 NOVIEMBRE		Ascensos
COCHABAMBA		
RIO	MUNICIPIO	
Venticuatro	Nueva Alianza	
	Villa Jordán	
	Y Comunidades cercanas	
Chipiriri	Puerto san Francisco	
	Y Comunidades cercanas	
Eterazama	San Miguel de Isiboro	
	Y Comunidades cercanas	
Ichóa	Ichóa	
	San Ramoncito	
Isiboro	Y Comunidades cercanas	
	San Ignacio	
	Gundonovia	
	San Miguelito de Isiboro	
	Puerto san Francisco	
Y Comunidades cercanas		

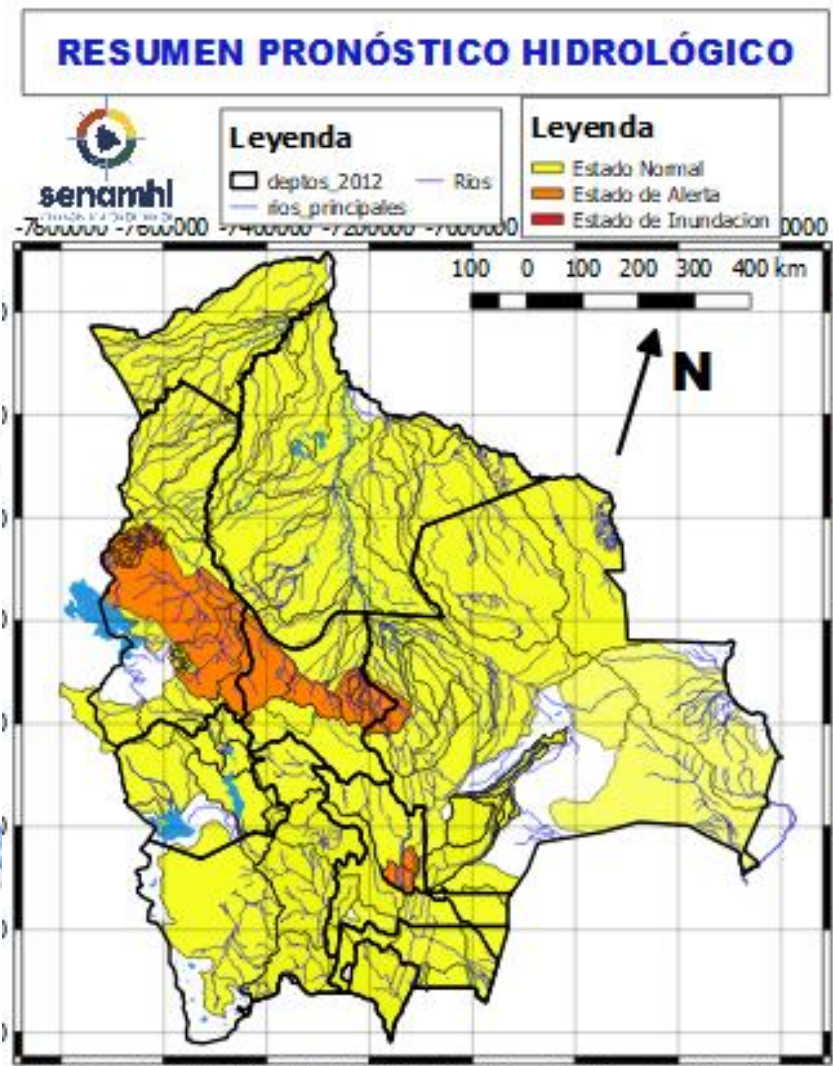

05 al 07, 08 al 10, 12 al 14 y 14 al 16 NOVIEMBRE		
COCHABAMBA		
RIO	MUNICIPIO	Obs.
Chimoré	Chimoré	Ascensos repentinos
	Ayopaya	
	Puerto Aurora	
Ivirgarzama	Ivirgarzama	
	Y Comunidades cercanas	
Magareño	Ivirgarzama	
Sajta	Comunidades cercanas	
Ichilo	Puerto Villarroel	
	Puerto Grethel	
	Entre Rios, Bulu Bulu	
	Y Comunidades cercanas	

02 al 04, 05 al 07, 08 al 10 y 12 al 15  
NOVIEMBRE

### LA PAZ

RIO	MUNICIPIO
Cotacages	Sequerancho
	Independencia
	Cimarrón
	y comunidades cercanas
Boopi (y afluentes secundarios)	Palca
	La Asunta
	Chulumani
	Tamampaya
Zongo	Cahua
	Zongo
Unduavi	y comunidades cercanas
Taquesí	y comunidades cercanas
Tamampaya	y comunidades cercanas
Solacama	Santiago Tocaróni
	Chulumani
	y comunidades cercanas
Yara	Comunidades cercanas
Coroico (y afluentes secundarios)	Coroico
	Caranavi
	Santa Rita de Buenos Aires y comunidades cercanas

02 al 03, 04 al 06, 08 al 9 y 13 al 14  
NOVIEMBRE

Luribay	Luribay y comunidades cercanas
Miguillas	y comunidades cercanas
Unduavi	y comunidades cercanas
Ichato	Inquisivi
	y comunidades cercanas
Solacama	Santiago Tocaróni
	Chulumani
	y comunidades cercanas

Ascensos en franja naranja

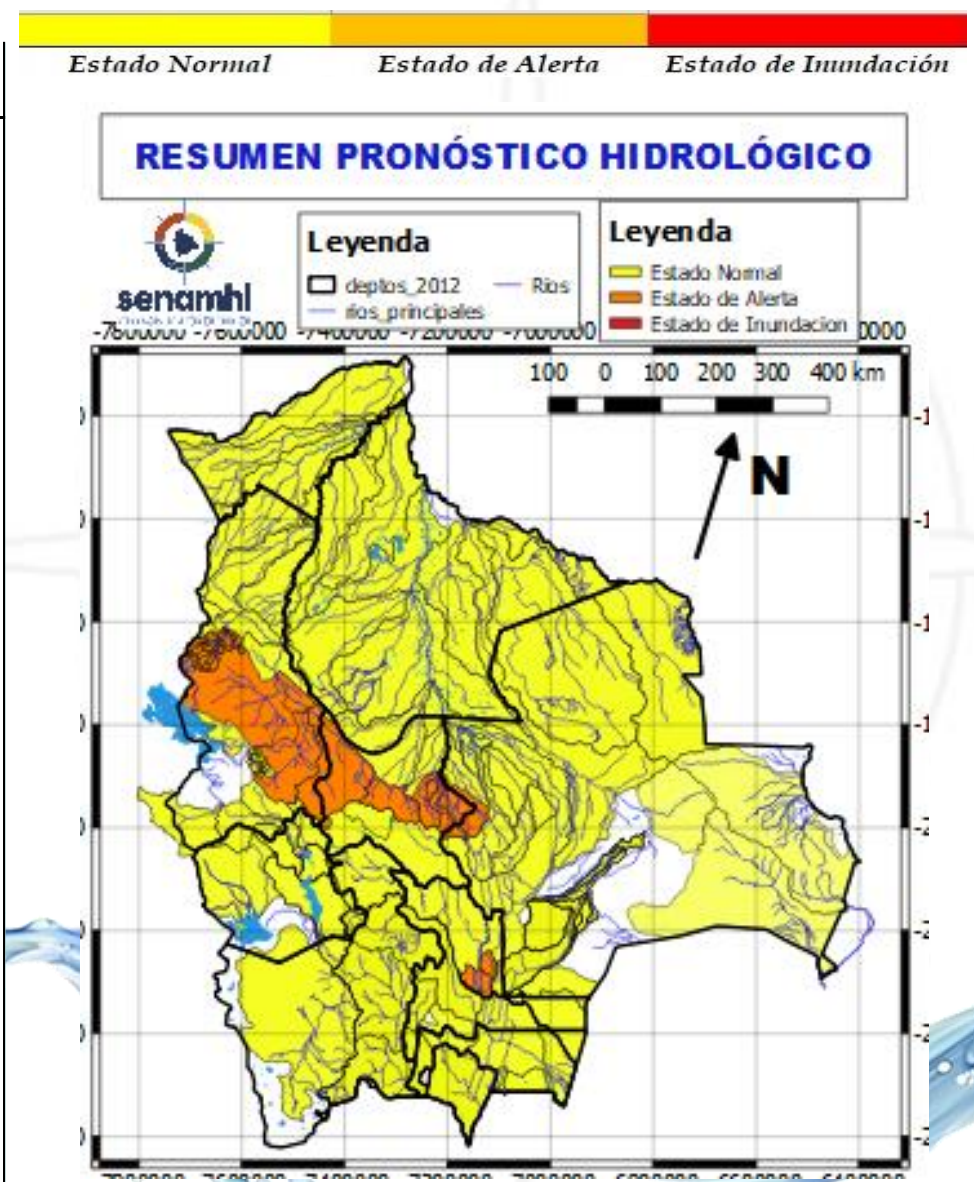

02 al 04, 05 al 07, 08 al 10 y 12 al 15  
NOVIEMBRE

### LA PAZ

RIO	MUNICIPIO
Piquendo	Alto Beni
	y poblaciones cercanas
Quiquibey	Quiquibey
	y poblaciones cercanas
Hondo	Carretera Ixiamas-San Buenaventura
	Covendo
Alto Beni y afluentes secundarios	Palos Blancos
	Sapecho
	Pacollo
	Cedro Mayo
	y comunidades cercanas
Mapiri (y afluentes secundarios)	Apolo
	Camata
	Aten
	Sorata
	Chuma
	Comabaya
	Quiabaya
	Guanay
	Angosto Quercano
	Santa Rosa de Mapiri
	Mapiri
	y poblaciones cercanas
Tipuani (y afluentes secundarios)	Tipuani
	Cangallí
	Chima
	Bartolo
	y comunidades cercanas
Kaka	Mayaya
	Teoponte
	El Triunfo
	y comunidades cercanas
Tuichi	Pelechuco
	Comunidades cercanas
	Zona Alta

Ascensos en franja naranja

**02 al 03, 04 al 06, 08 al 9 y 13 al 14  
NOVIEMBRE**

**LA PAZ**

RIO	MUNICIPIO
Irpavi	Irpavi
	Aruntaya y comunidades cercanas
Achumani	Achumani y zonas aledañas
Chokeyapu	Plan Autopista y zonas Cuenca baja
Orkhohajuira	Cuenca Alta y Baja
Huayña Jahuira	Poblaciones cercanas
Huayña Jahuira	Poblaciones cercanas
La Paz	La Paz Ciudad- Zona Sur
La Paz	Jupapina
	Ananta
	Umamanta
	Mecapaca
	Palca
	Palomar
	Huaricana
	Zona Zona
	Lurata
	Wichupampa
Cairoma y poblaciones cercanas	
Achocalla	Achocalla
Afluentes secundarios	Palomar
	Escuela San Miguel de El Palomar
	y poblaciones cercanas

Ascensos

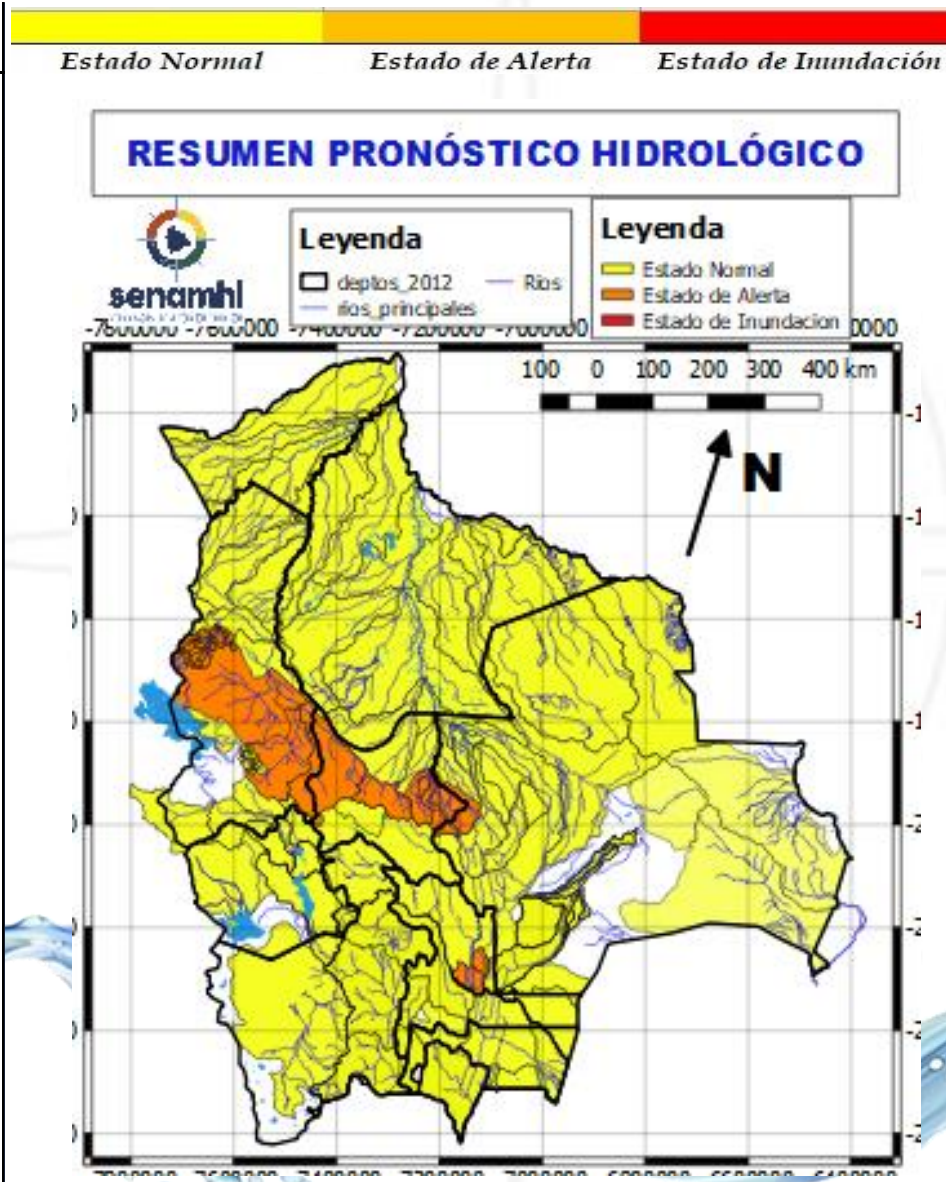

**02 al 04, 05 al 07, 08 al 10 y 12 al 15  
NOVIEMBRE**

**LA PAZ**

RIO	MUNICIPIO
Beni	San Buenaventura y poblaciones cercanas aguas arriba y abajo

Ascensos

**01 al 04, 05 al 08, 08 al 11 y 12 al 14  
NOVIEMBRE**

**LA PAZ**

RIO	MUNICIPIO
Toromonas	Comunidades cercanas
Madre de Dios	Chivé
	Comunidades cercanas
Manuripi	Poblaciones cercanas
Enatahua	Poblaciones cercanas

Ascensos

**01 al 04, 05 al 08, 08 al 11 y 12 al 14  
NOVIEMBRE**

**LA PAZ**

RIO	MUNICIPIO
Tuichi	Pelechuco
	Parque Madidi
	Comunidades cercanas
	Zona Alta
Tequeje	Ixiamas
Hondo ó Erasama	Apolo y comunidades cercanas
	Carretera Ixiamas-San
Cuñada	y poblaciones cercanas

Ascensos

# RESUMEN DEL BOLETÍN DE PRONÓSTICO HIDROLÓGICO

## Probables Ascensos : 03 al 04, 06 al 07, 08 al 10 y 13 al 15/11/2024



03 al 04, 06 al 07, 08 al 10 NOVIEMBRE		Ascensos
LA PAZ		
RIO	MUNICIPIO	
Suches	Escoma	
	Ulla Ulla	
	y comunidades cercanas	
03 al 04, 06 al 07, 08 al 10 NOVIEMBRE		Ascensos
LA PAZ		
RIO	MUNICIPIO	
Keka Jahuirá	Achacachi	
	Sorata	
	y comunidades cercanas	
Catari	Viacha, Pucarani, Caquiaviri, Calacoto, Patacamaya, Sica Sica, Quime y comunidades	
13 al 15 NOVIEMBRE		Ascensos
LA PAZ		
RIO	MUNICIPIO	
Desaguadero	San Andres de Machaca y comunidades cercanas	
	Jacha Jahuirá	
Khala Jahuirá	poblados cercanos	
Mauri	poblados cercanos	
Kheto	Sica sica, y poblaciones cercanas	

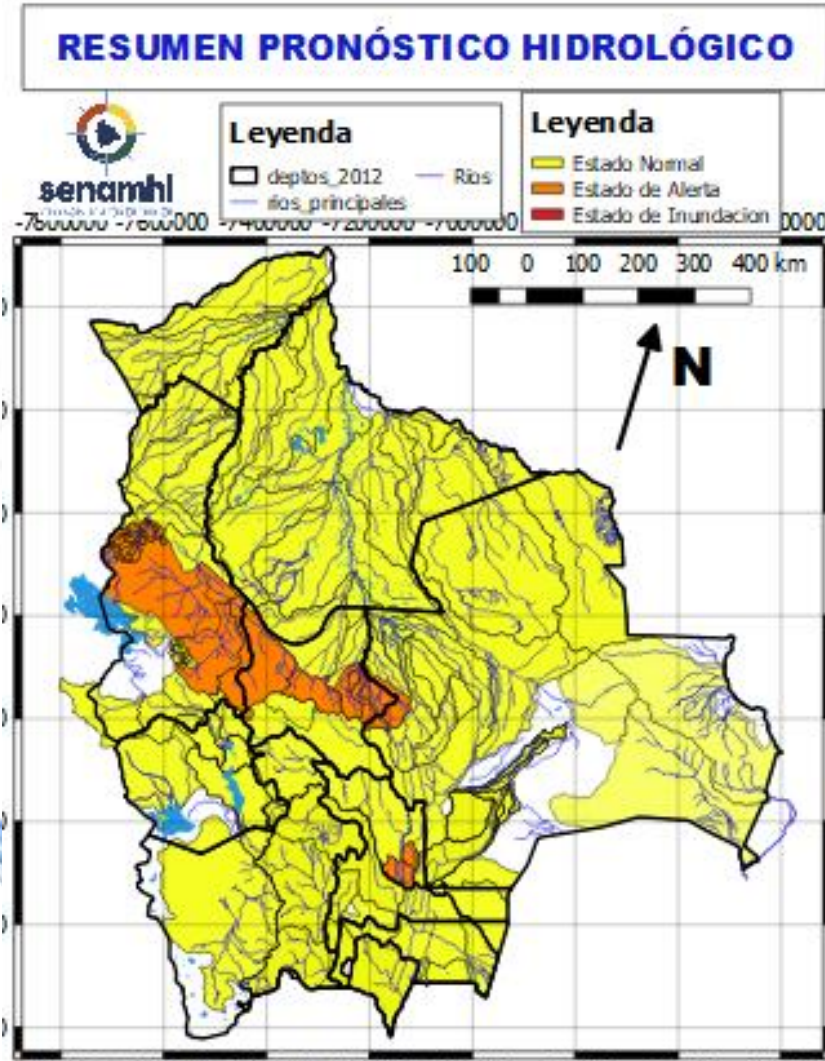

13 al 15 NOVIEMBRE		Ascensos leves
ORURO		
RIO	MUNICIPIO	
Aroma	Toledo	
	y comunidades cercanas	
Juchus Jahuirá	Puente Aroma y comunidades cercanas	
Desaguadero	Santiago de Callapa	
	Puente Carasila	
	y comunidades cercanas	
13 al 15 NOVIEMBRE		Ascensos leves
ORURO		
RIO	MUNICIPIO	
Lauca	Turco	
	Escara	
	Carangas	
	Centro Berlín	
	y comunidades cercanas	



# RESUMEN DEL BOLETÍN DE PRONÓSTICO HIDROLÓGICO

Probables Ascensos : 01 al 04, 05 al 08, 08 al 11 y 12 al 14/11/2024



01 al 04, 05 al 08, 08 al 11 y 12 al 14 NOVIEMBRE PANDO		Ascensos
RIO	MUNICIPIO	
Acre	Cobija	
	Y comunidades cercanas	
01 al 04, 05 al 08, 08 al 11 y 12 al 14 NOVIEMBRE		Ascensos
Tahuamanu	Porvenir	
	Filadelfia	
	y poblaciones cercanas	
Madre de Dios	El Sena	
	y comunidades cercanas	
Manuripi	Y comunidades cercanas	
Orthon	Filadelfia	
	Comunidades cercanas	

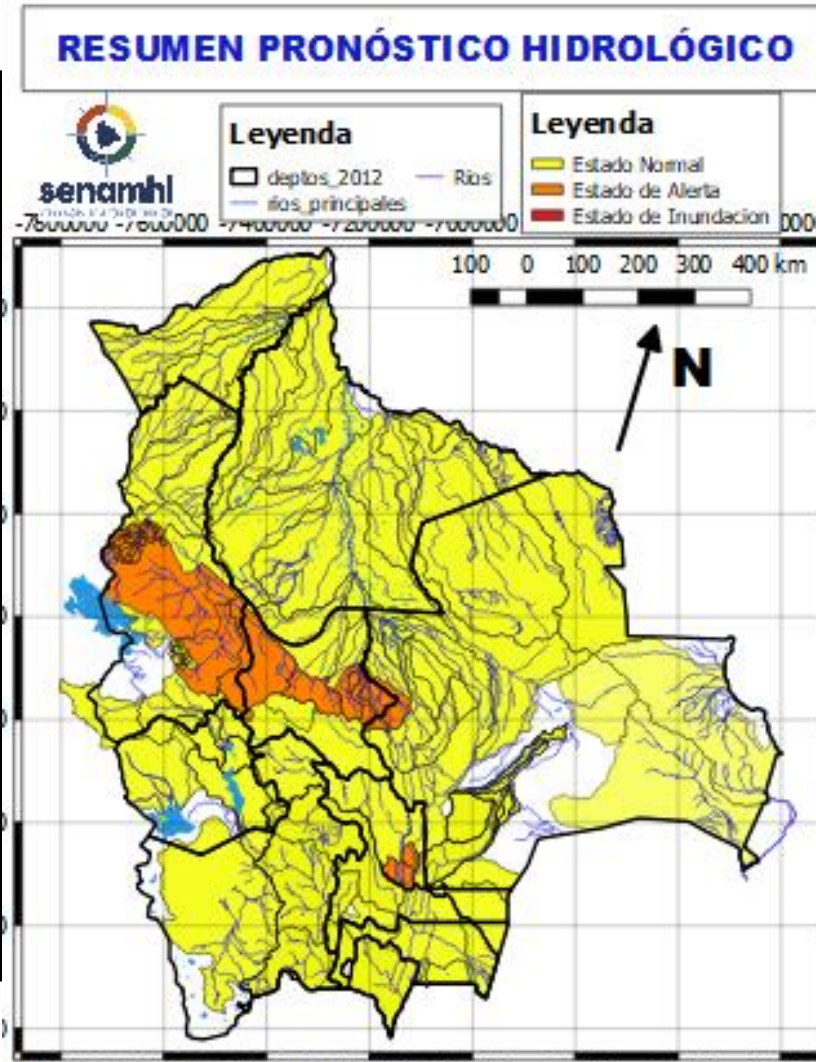

01 al 04, 05 al 08, 08 al 11 y 12 al 14 NOVIEMBRE PANDO		Ascensos leves
RIO	MUNICIPIO	
Beni	Peña Amarilla	
	Fortaleza	
	Blanca Flor	
	Gonzalo Moreno	
	Riberalta	
	Cachuela Esperanza	
Y poblaciones cercanas		

# HUMEDAD ACTUAL EN EL SUELO

## Descarga correspondiente al 27-10-2024

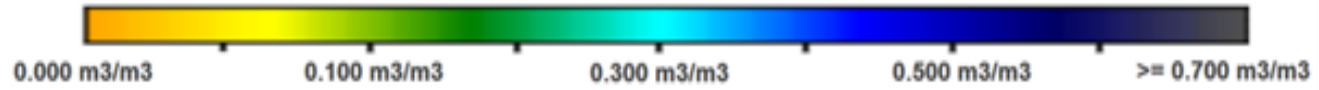

### SUPERFICIAL

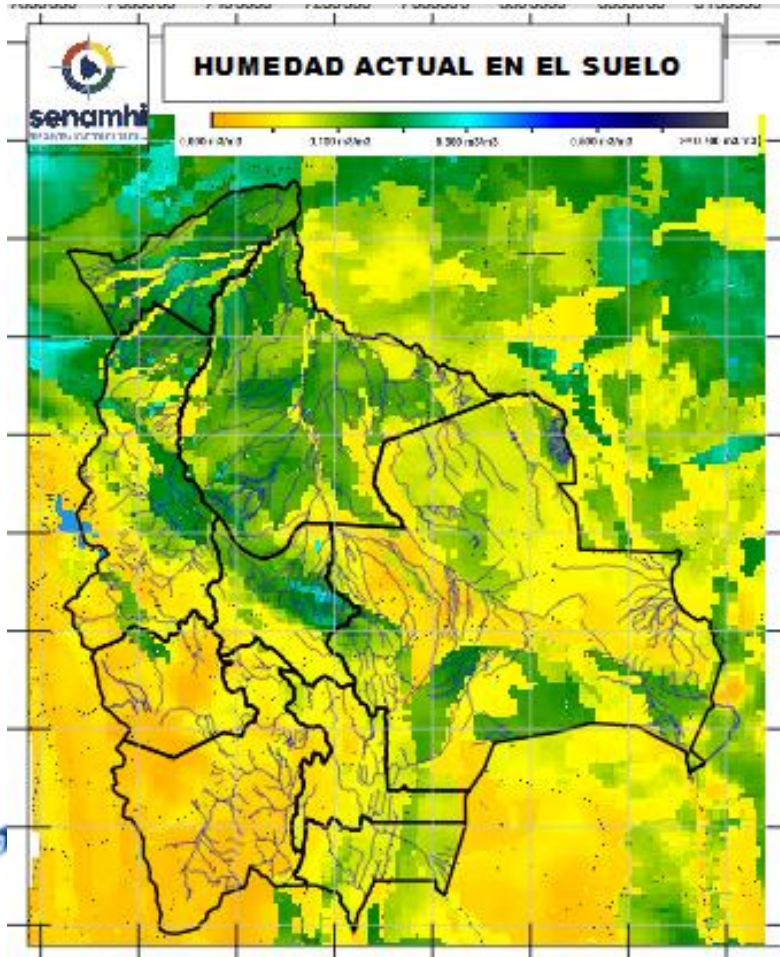

### RADICULAR

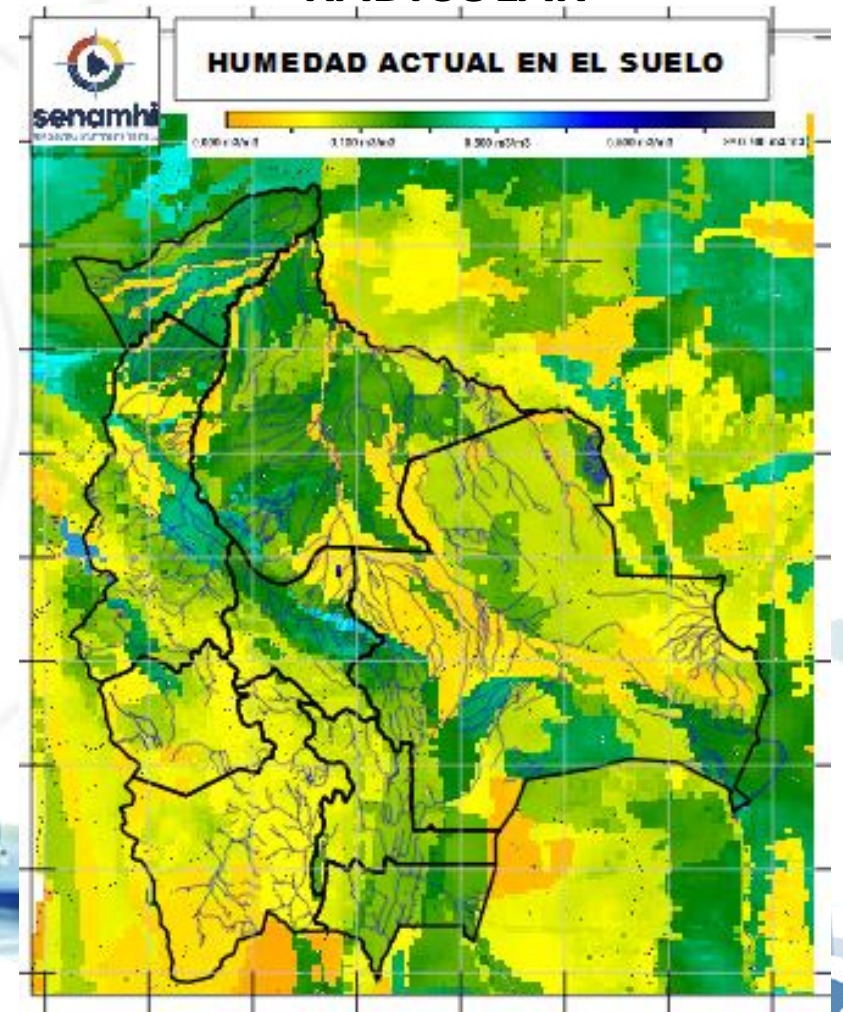

**SUPERFICIAL:** A 5 centímetros de profundidad del suelo  
**RADICULAR:** A 1 metro de profundidad del suelo

*Senamhi, Jueves 31 de octubre de 2024*