

Ministerio de Medio Ambiente y Agua
Servicio Nacional de Meteorología e Hidrología
Dirección de Hidrología
SENAMHI - BOLIVIA



RESUMEN BOLETÍN DE PRONÓSTICO HIDROLÓGICO



senamhi
SERVICIO NACIONAL DE METEOROLOGÍA E HIDROLOGÍA

DEL 27 NOVIEMBRE al 11 DICIEMBRE DE 2024



Unidad de Análisis y Pronósticos Hidrológicos

Senamhi, Miércoles 27 de noviembre de 2024



Probables Ascensos : 28 al 30/11, 02 al 06, 06 al 09, 09 al 11/12/2024

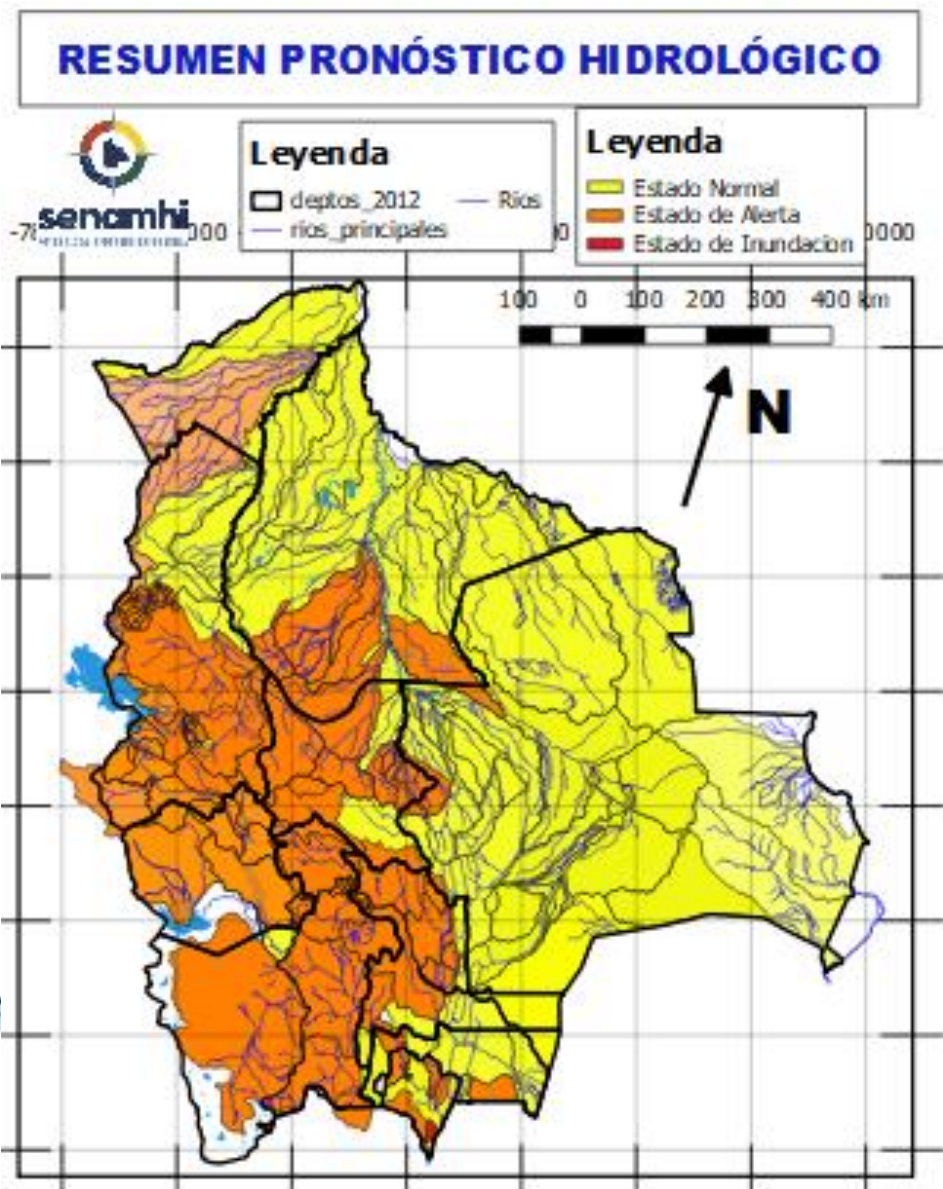

- Ascensos del 28 al 30/11, 01 al 03, 03 al 06, 06 al 09 diciembre en: Santa Cruz, Cochabamba, La Paz, Pando, Beni, el desarrollo se encuentra en las que siguen.
- Ascensos del 27 al 30 noviembre, 01 al 03, 03 al 05, 06 al 08 diciembre en: Tarija, Chuquisaca, Potosí, Oruro y La Paz Altiplano el desarrollo se encuentra en las que siguen.

NOTA:

- **Cualquier cambio se dará a conocer en el tiempo más prudente posible.**
- La delimitación es a nivel de Sub-Cuencas

RESUMEN DEL BOLETÍN DE PRONÓSTICO HIDROLÓGICO

Probables Ascensos: 27 al 30, 02 al 05, 07 al 09, 09 al 11/12/2024

Estado Normal Estado de Alerta Estado de Inundación

27 al 30 noviembre, 02 al 05, 07 al 09, 09 al 11 DICIEMBRE

TARIJA

| RIO | MUNICIPIO |
|--|--|
| Guadalquivir (y afluentes secundarios) | San Mateo |
| | Monte Sur |
| | Tucumilla |
| | Lazaredo |
| | Cachimayu |
| Sola | Obrajes, Temporal y zonas cercanas |
| | San Andrés de Sola y poblados cercanos |
| Quebrada del Monte | Zona Vibora Negra y poblaciones cercanas |

Ascensos cerca a los niveles de seguridad

27 al 30 noviembre, 02 al 05, 07 al 09, 09 al 11 DICIEMBRE

TARIJA

| RIO | MUNICIPIO |
|---------------------------------|------------------------|
| Bermejo y afluentes secundarios | Aguas Blancas |
| | Bermejo |
| | Paional |
| | Entre Ríos |
| | Salinas |
| | Loma Alta |
| | Cañitas |
| | Emborozu |
| | La Mamora |
| | Padcaya |
| | Yacuiba |
| Salinas | y Comunidades cercanas |
| | Poblados cercanos |

Ascensos cerca a los niveles de seguridad

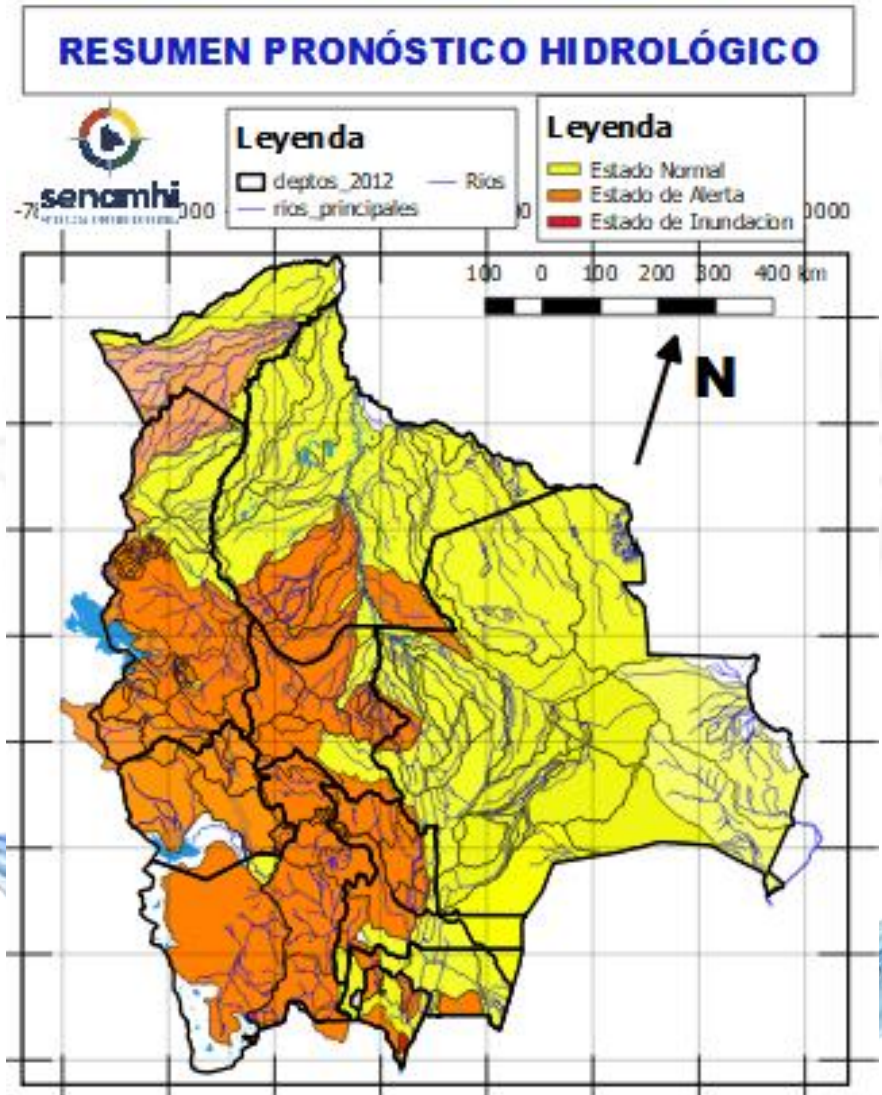

27 al 30 noviembre, 02 al 05, 07 al 09, 09 al 11 DICIEMBRE

TARIJA

| RIO | MUNICIPIO |
|------------------|------------------------|
| San Juan del Oro | El Molino |
| | Yunchará |
| | y Comunidades cercanas |

Obs.

Ascensos

27 al 30 noviembre, 02 al 05, 07 al 09, 09 al 11 DICIEMBRE

TARIJA

| RIO | MUNICIPIO |
|--------|------------------------|
| Pilaya | San Josesito |
| | y comunidades cercanas |

Ascensos

27 al 30 noviembre, 02 al 05, 07 al 09, 09 al 11 DICIEMBRE

| | |
|-----------|------------------------|
| Pilcomayo | Puente Aruma |
| | Villa Montes |
| | Puesto Uno |
| | Yacuiba |
| | Ibibobo |
| | La Esmeralda |
| | La Victoria |
| | y Comunidades cercanas |

Ascensos

Probables Ascensos de cuidado: 27 al 30, 02 al 04. 06 al 09, 09 al 11/12/2024



| 27 al 30 noviembre, 02 al 04, 06 al 09, 09 al 11 DICIEMBRE | | Ascensos de cuidado |
|--|-------------------------------------|--------------------------------|
| CHUQUISACA | | |
| RIO | MUNICIPIO | |
| Pilcomayo | Azurduy | |
| | Yamparaez | |
| | Talula | |
| | Viña Quemada | |
| | y comunidades cercanas | |
| 27 al 30 noviembre, 02 al 04, 06 al 09, 09 al 11 DICIEMBRE | | Ascensos repentinos de cuidado |
| CHUQUISACA | | |
| RIO | MUNICIPIO | |
| Parapetí | Azurduy | |
| | San Pablo de Huacareta | |
| | Monteagudo | |
| | y comunidades cercanas | |
| Cuevo | Cuevo y comunidades cercanas | |
| 27 al 30 noviembre, 02 al 04, 06 al 09, 09 al 11 DICIEMBRE | | Ascensos |
| Machareti | Machareti y comunidades cercanas | |
| | Huacaya y poblados cercanos | |

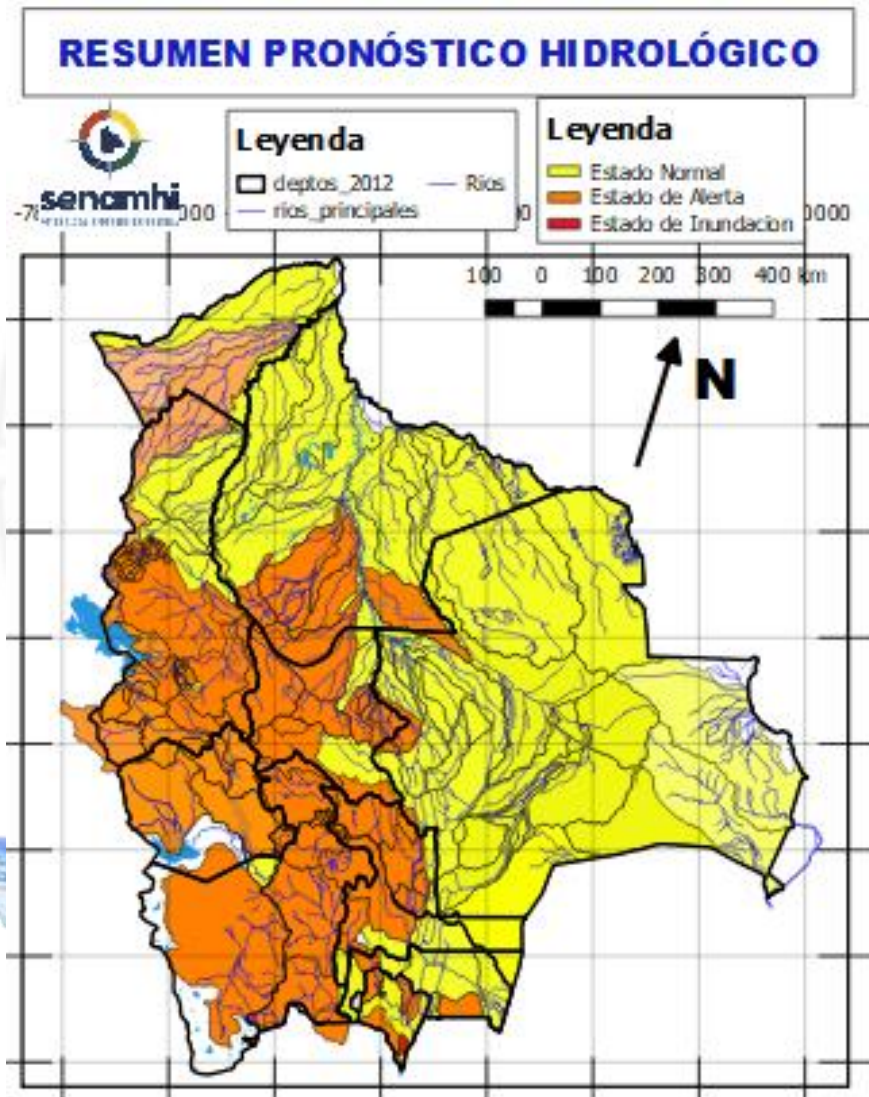

| 27 al 30 noviembre, 02 al 04, 06 al 09, 09 al 11 DICIEMBRE | | Ascensos Repentinos de cuidado |
|--|--|-----------------------------------|
| CHUQUISACA | | |
| RIO | MUNICIPIO | |
| Quirpirchaca | Sucre y poblados cercanos | |
| | Chico | |
| Ravelo | Ravelo y comunidades cercanas | |
| Potolo | Potolo y comunidades cercanas | |
| Cachimayu | Chaunaca y comunidades cercanas | |
| | 27 al 30 noviembre, 02 al 04, 06 al 09, 09 al 11 DICIEMBRE | |
| Tomina | Tomina Comunidades cercanas | |
| | Azero | El Villar Comunidades cercanas |
| Pescado | Villa Serrano Comunidades cercanas | |
| | Zudañez | Zudañez y comunidades cercanas |

RESUMEN DEL BOLETÍN DE PRONÓSTICO HIDROLÓGICO

Probables Ascensos : 27 al 30/11, 05 al 07, 10 al 11/12/2024

| 27 al 30 noviembre, 05 al 07, 10 al 11 DICIEMBRE | |
|--|------------------------|
| POTOSÍ | |
| RIO | MUNICIPIO |
| Río Yura | Challa Pampa |
| | Yura |
| | Supo Supo |
| | y Comunidades cercanas |
| Vitichi | Vitichi |
| | y poblados cercanos |
| Tumúsla | Tumúsla |
| | Ketacochi |
| | Toropalca |
| | Checochi |
| | Comunidades cercanas |
| Caiza | Caiza |
| | y poblados cercanos |
| Cotagaita | Atocha |
| | Cotagaita |
| | y comunidades cercanas |
| Atocha | Comunidades cercanas |
| 27 al 30 noviembre, 05 al 07, 10 al 11 DICIEMBRE | |
| POTOSÍ | |
| RIO | MUNICIPIO |
| Tupiza | San Vicente |
| | Oploca |
| | Tupiza |
| | y distritos cercanos |
| Quebrada San Antonio | Distritos cercanos |
| Quebrada Remedios | Distritos cercanos |

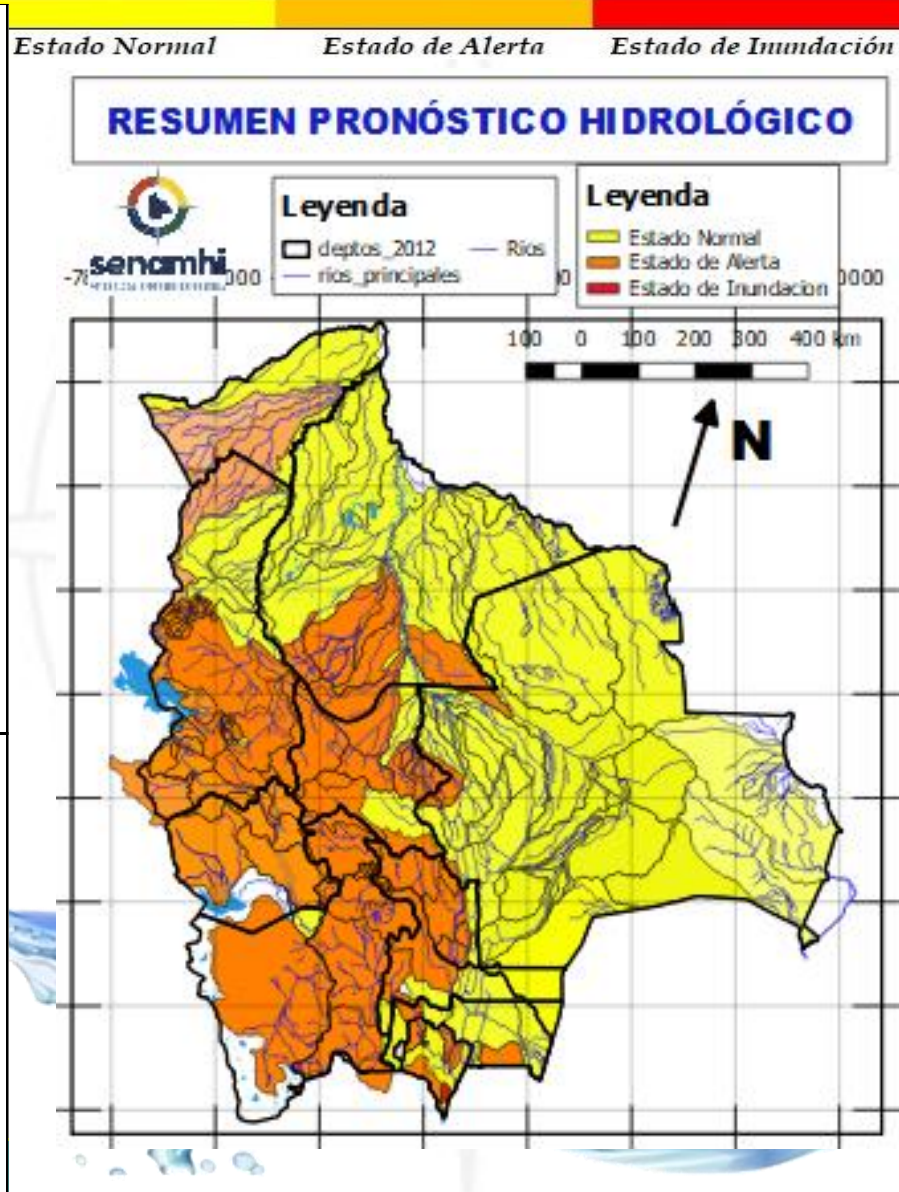

| 28 al 30 noviembre, 01 al 04, 06 al 08 DICIEMBRE | |
|--|----------------------------|
| POTOSÍ | |
| RIO | MUNICIPIO |
| Chayanta | Yusfaya |
| | Chayanta |
| | y Comunidades cercanas |
| San Pedro | Paucachi |
| | San Pedro |
| | y Comunidades cercanas |
| Athata | Catavi |
| Pacoma | Pocoata |
| | y Comunidades cercanas |
| 28 al 30 noviembre, 01 al 04, 06 al 08 DICIEMBRE | |
| POTOSÍ | |
| RIO | MUNICIPIO |
| Potolo | Potolo |
| | y Comunidades cercanas |
| Ravelo | Ravelo |
| | y poblaciones aguas arriba |
| Alto Pilcomayo | Tinguiyaya |
| | Tacobamba |
| | Tarapaya |
| | Yocalla |
| | y Comunidades cercanas |

RESUMEN DEL BOLETÍN DE PRONÓSTICO HIDROLÓGICO

Probables Ascensos: 02 al 05, 09 al 11/12/2024

| 02 al 05, 09 al 11 DICIEMBRE | | Ascensos |
|------------------------------|-------------------------|----------|
| SANTA CRUZ | | |
| RIO | MUNICIPIO | |
| Pirai | Santa Rosa del Sara | |
| | Santa Cruz de la Sierra | |
| | Samaipata | |
| | La Guardia | |
| | El Torno | |
| | Porongo | |
| | Warnes | |
| | Montero | |
| | San Pedro | |
| | Cuatro Ojos | |
| Mizque | Y Comunidades cercanas | |
| Mizque | Comarapa | |
| | Saipina | |
| Y Comunidades cercanas | | |
| 02 al 05, 09 al 11 DICIEMBRE | | Ascensos |
| RIO | MUNICIPIO | |
| San Pablo | Nueva Ascención | |
| | San Pablo | |
| | Y Comunidades cercanas | |
| 02 al 05, 09 al 11 DICIEMBRE | | Ascensos |
| SANTA CRUZ | | |
| RIO | MUNICIPIO | |
| Grande | Abapó | |
| | Juntas | |
| | Cabezas | |
| | Y Comunidades cercanas | |
| 02 al 05, 09 al 11 DICIEMBRE | | |
| RIO | MUNICIPIO | |
| Grande | Pailón | |
| | Cuatro Cañadas | |
| | Okinawa | |
| | San Julian | |
| | Y poblaciones cercanas | |

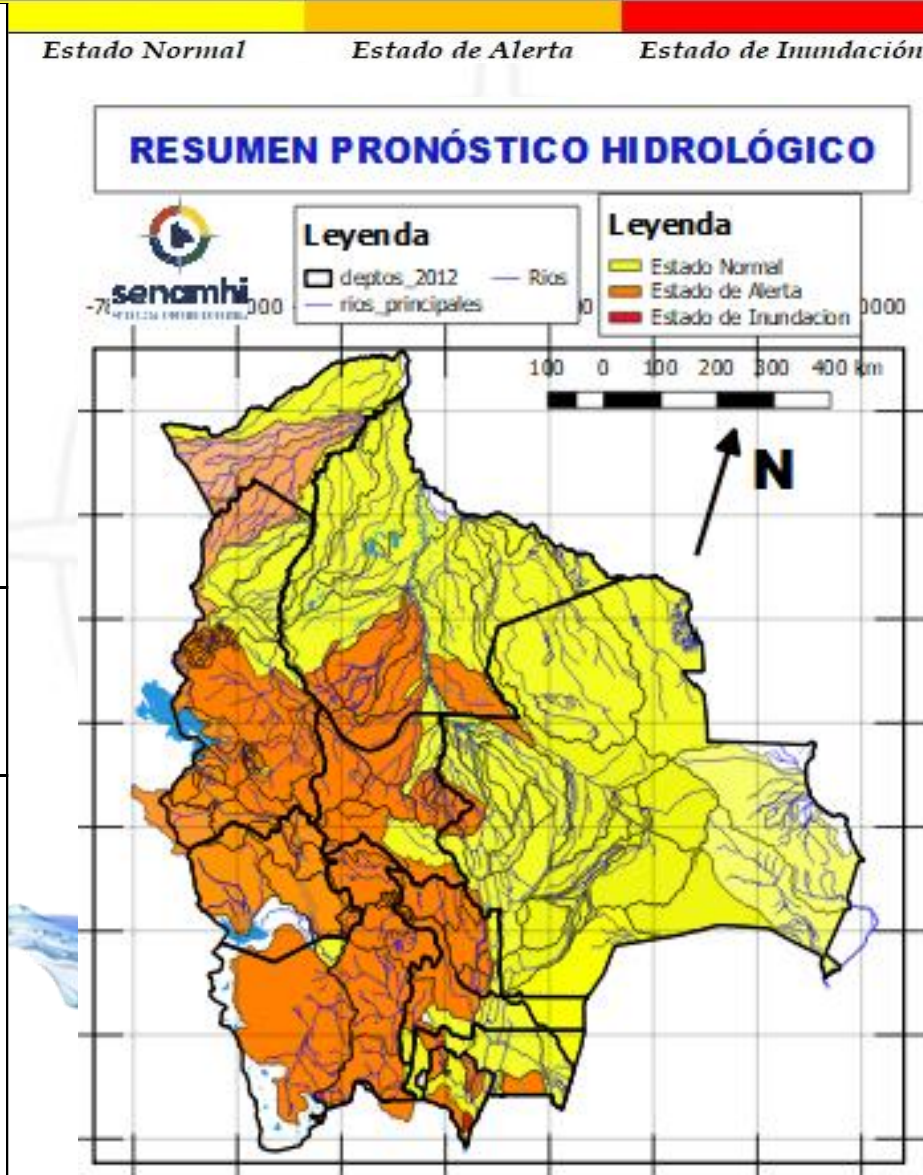

| 02 al 05, 09 al 11 DICIEMBRE | | Obs. |
|------------------------------|-------------------------|----------|
| SANTA CRUZ | | Ascensos |
| RIO | MUNICIPIO | |
| Ichilo | San Juan Campo Victoria | |
| | Yuracare Mojeño | |
| | San Germán | |
| | Avaró Molle | |
| | Villa Rosario | |
| | Barranca General Román | |
| Y Comunidades cercanas | | |
| Yapacaní | Los Pozos | |
| | Carumá | |
| | Yuras | |
| | Marabol | |
| | Mairana | |
| | Quirusillas | |
| | Trigal | |
| | Yapacani-Disperso | |
| | Pampa Grande | |
| | Yapacani | |
| Surutu | San Juan de Yapacaní | |
| | Yapacaní disperso | |
| | Y Comunidades cercanas | |
| | Buena Vista | |
| Surutu | San Carlos | |
| | Y Comunidades cercanas | |

RESUMEN DEL BOLETÍN DE PRONÓSTICO HIDROLÓGICO

Probables Ascensos: 02 al 05, 09 al 11/12/2024



| SANTA CRUZ | |
|------------------------------|---|
| 02 al 05, 09 al 11 DICIEMBRE | |
| RIO | MUNICIPIO |
| Itenez | Poblaciones cercanas |
| San Julián | San Ramón |
| | El Puente |
| | Ascensión de Guarayos Y Comunidades cercanas |
| San Martín | San Martín |
| | Embalse Sapocó |
| | Y Comunidades cercanas |
| Sapocó | Ascencion de Guarayos Y Comunidades cercanas |
| | San Ignacio de Velásco |
| Paraguá | Embalse Guapomó |
| | Y Comunidades cercanas |

Ascensos

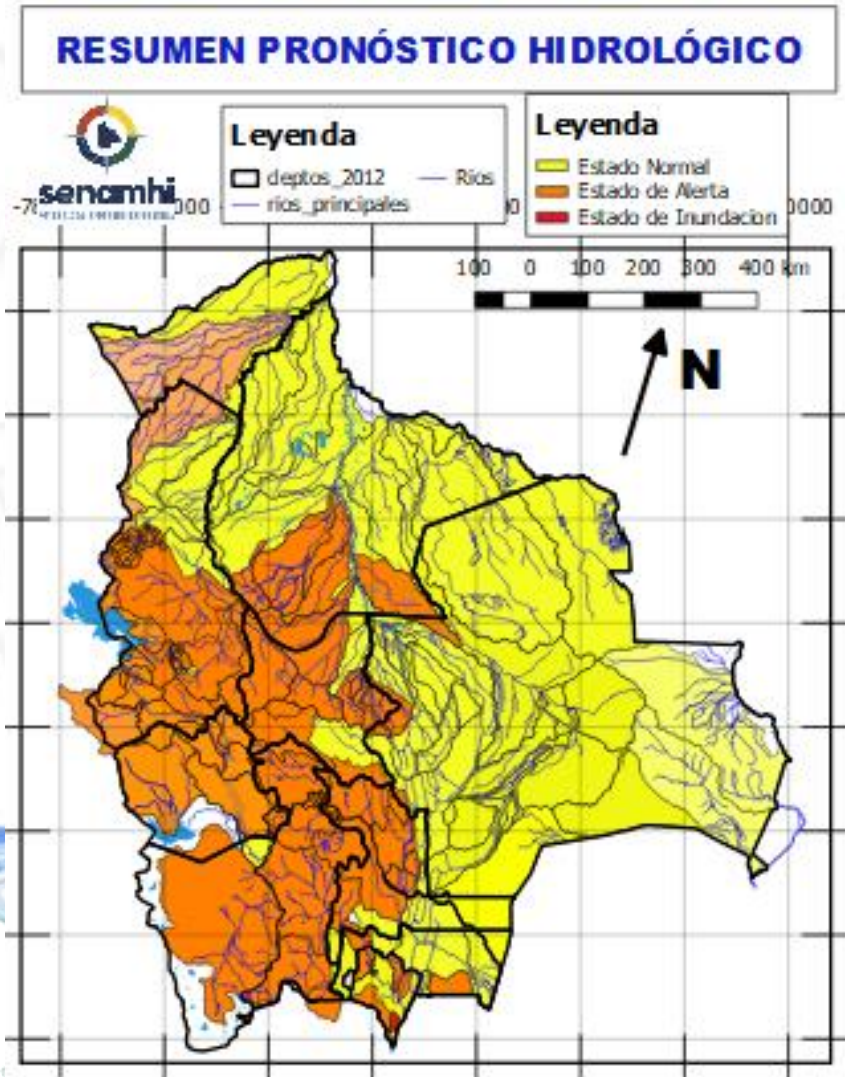

| 02 al 05, 09 al 11 DICIEMBRE | |
|------------------------------|-----------------------------------|
| SANTA CRUZ | |
| RIO | MUNICIPIO |
| Parapeti | Camiri |
| | Cuevo |
| | cuenca baja |
| | Y Comunidades cercanas |
| SANTA CRUZ | |
| 02 al 05, 09 al 11 DICIEMBRE | |
| RIO | MUNICIPIO |
| Curichi Grande | Candelaria |
| | San Fernando |
| | San Matias |
| | Y Comunidades cercanas |
| Cáceres | Puerto Suarez |
| | Puerto Quijarro |
| | Corumba Y Comunidades cercanas |
| Tucabaca | Roboré |
| | El Carmen Rivero Torrez |
| | Y Comunidades cercanas |

Ascensos

Ascensos

RESUMEN DEL BOLETÍN DE PRONÓSTICO HIDROLÓGICO

Probables Ascensos : 27 AL 30, 02 AL 05, 05 al 08, 09 al 11/12/2024

| 27 al 30 noviembre, 02 al 05, 05 al 08, 09 al 11 DICIEMBRE | | Obs. |
|--|-------------------------------|----------------------|
| BENI | | Ascensos progresivos |
| RIO | MUNICIPIO | |
| Sécore | Comunidades cercanas | |
| Isiboro | Gundonovia | |
| | Y Comunidades cercanas | |
| Hondo | Carretera Yucumo-Rurrenabaque | |
| | Y Comunidades cercanas | |
| Maniqui | San Borja | |
| | Cosincho | |
| | Y Comunidades cercanas | |
| 27 al 30 noviembre, 02 al 05, 05 al 08, 09 al 11 DICIEMBRE | | |
| Rápulo | Cosincho | |
| | La Embocada, La Cruz | |
| | Comunidades cercanas | |
| Yacuma | Santa Ana de Yacuma | |
| | Santa Rosa de Yacuma | |
| | Y Comunidades cercanas | |
| Tijamuchi | San Lorenzo de Moxos | |
| | Y Comunidades cercanas | |
| Apere | El Perú | |
| | San Borjita | |
| Beni | Y Comunidades cercanas | |
| | Peña Amarilla | |
| | Riberalta | |
| | Cachuela Esperanza | |
| Mamoré | Y Comunidades cercanas | |
| | Loreto | |
| | Camiaco | |
| | Puerto Varador | |
| | Puerto GERALDA | |
| Ibaré | Trinidad | |
| | San Javier | |
| | Puerto Almacén | |
| San Pablo | Y Comunidades cercanas | |
| | San Pablo | |

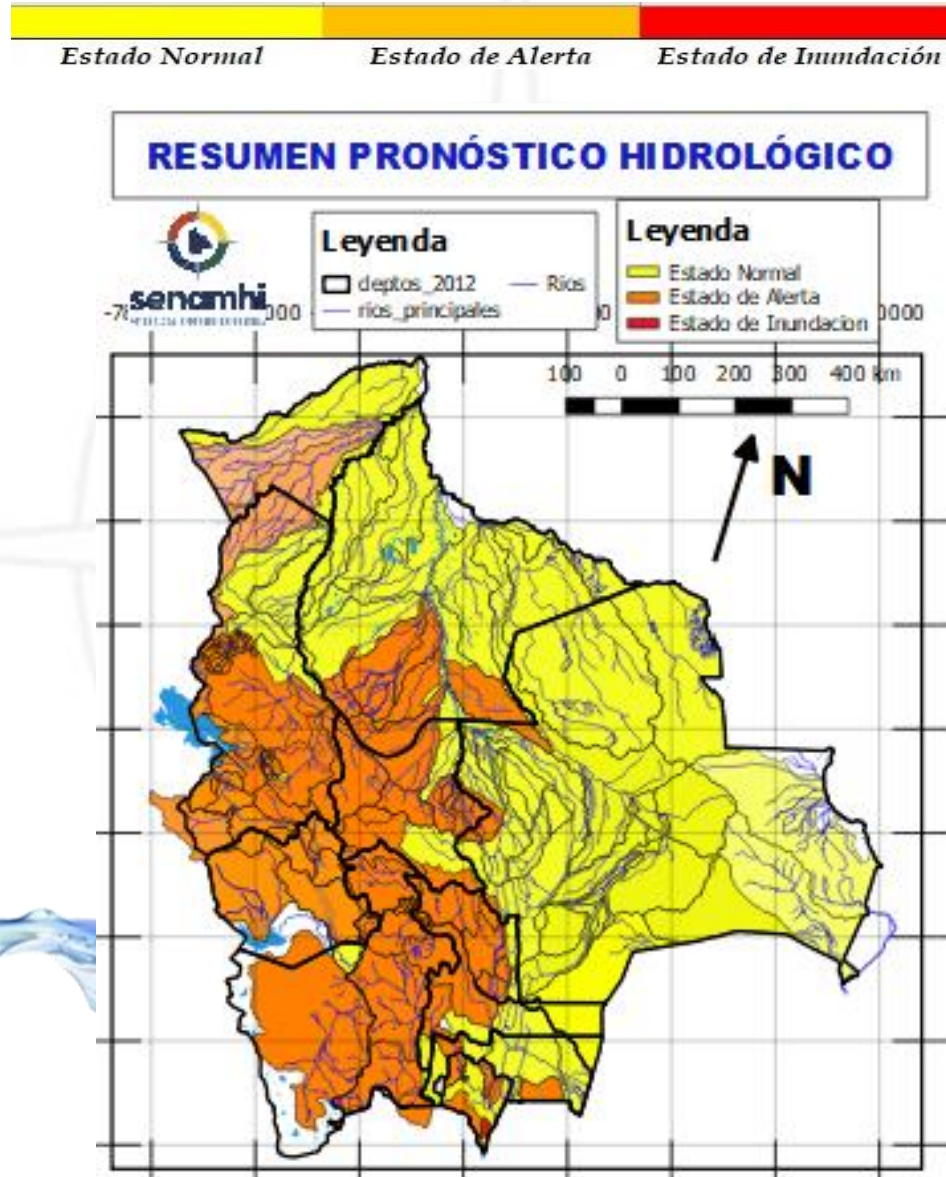

| 27 al 30 noviembre, 02 al 05, 05 al 08, 09 al 11 DICIEMBRE | | Ascensos progresivos |
|--|----------------------------|----------------------|
| BENI | | |
| RIO | MUNICIPIO | |
| Machupo | San Ramón | |
| | San Joaquín | |
| Blanco | Y Comunidades cercanas | |
| | Bella Vista | |
| Iténez | Y Comunidades cercanas | |
| | San Juan de Puerto Ustaréz | |
| San Pablo | Y Comunidades cercanas | |
| | San Pablo | |
| 27 al 30 noviembre, 02 al 04, 06 al 08, 08 al 10 DICIEMBRE | | |
| BENI | | |
| RIO | MUNICIPIO | |
| Beni | Rurrenabaque | |
| | San Buenaventura | |
| 28 al 30 noviembre, 03 al 06, 06 al 09, 09 al 11 DICIEMBRE | | |
| Beni | Peña Amarilla | |
| | Riberalta | |
| | Cachuela Esperanza | |
| | Y Comunidades cercanas | |

RESUMEN DEL BOLETÍN DE PRONÓSTICO HIDROLÓGICO

Probables Ascensos: 28 al 30, 02 al 05, 05 al 08, 08 AL 10/12/2024



| 28 al 30, 02 al 04, 05 al 08, 08 al 10 DICIEMBRE COCHABAMBA | | |
|---|------------------------------------|--------------------------------|
| RIO | MUNICIPIO | Obs. |
| Rocha y afluentes secundarios | Sacaba | Ascensos Repentinos |
| | Colcapirua | |
| | Tiquipaya | |
| | Vinto | |
| | Quillacollo Y poblados cercanos | |
| 28 al 30, 02 al 04, 05 al 08, 08 al 10 DICIEMBRE COCHABAMBA | | |
| RIO | MUNICIPIO | Obs. |
| Caine | Sacabamba | Ascensos Repentinos de cuidado |
| | Vila Vila | |
| | San Vicente | |
| | Y poblaciones cercanas | |
| Tapacari | Capinota | |
| | Y Comunidades cercanas | |
| Arque | Arque | |
| | Bolivar | |
| | Capinota | |
| Chaky Mayu | Arbieto | |
| | Y Comunidades cercanas | |

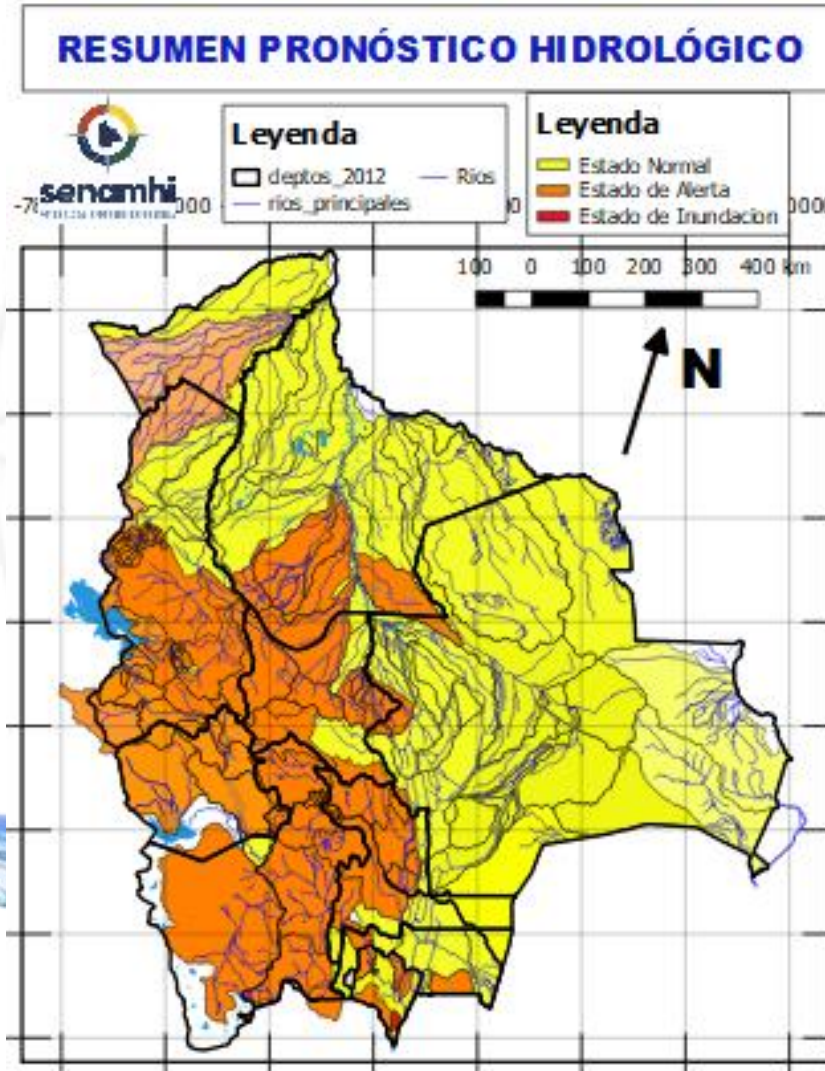

| 28 al 30, 02 al 04, 05 al 08, 08 al 10 DICIEMBRE COCHABAMBA | | |
|---|-----------|----------|
| RIO | MUNICIPIO | Obs. |
| Mizque y afluentes secundarios | Mizque | Ascensos |
| | Pojo | |
| | Totora | |
| | Comarapa | |
| | Pocona | |
| | Vila Vila | |
| | Aiquile | |
| Cuenca Baja | | |
| Y Comunidades cercanas | | |

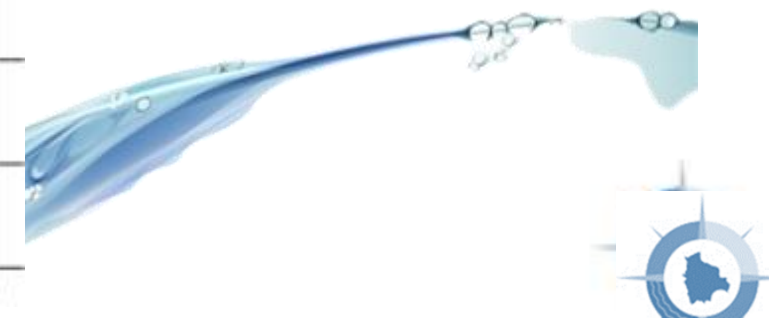

RESUMEN DEL BOLETÍN DE PRONÓSTICO HIDROLÓGICO

Probables Ascensos: 26 al 28, 02 al 04, 05 AL 08, 08 al 10/12/2024



| 28 al 30, 02 al 04, 05 al 08, 08 al 10 DICIEMBRE | |
|---|--------------------------|
| COCHABAMBA | |
| RIO | MUNICIPIO |
| Ventiquatro | Nueva Alianza |
| | Villa Jordán |
| | Y Comunidades cercanas |
| Chapare | Villa Tunari |
| | Chocolatal, Cristal Mayu |
| | Paractí |
| | Colomi |
| | Corani, Ichicollo |
| | Puerto San Pedro |
| | Shinahota |
| | Y Comunidades cercanas |
| 28 al 30, 02 al 04, 05 al 08, 08 al 10 DICIEMBRE | |
| COCHABAMBA | |
| RIO | MUNICIPIO |
| Ventiquatro | Nueva Alianza |
| | Villa Jordán |
| | Y Comunidades cercanas |
| Chipiriri | Puerto san Francisco |
| | Y Comunidades cercanas |
| Eterazama | San Miguel de Isiboro |
| | Y Comunidades cercanas |
| Ichóa | Ichóa |
| | San Ramoncito |
| Isiboro | Y Comunidades cercanas |
| | San Ignacio |
| | Gundonovia |
| | San Miguelito de Isiboro |
| | Puerto san Francisco |
| Y Comunidades cercanas | |

Ascensos progresivos de cuidado

Ascensos progresivos

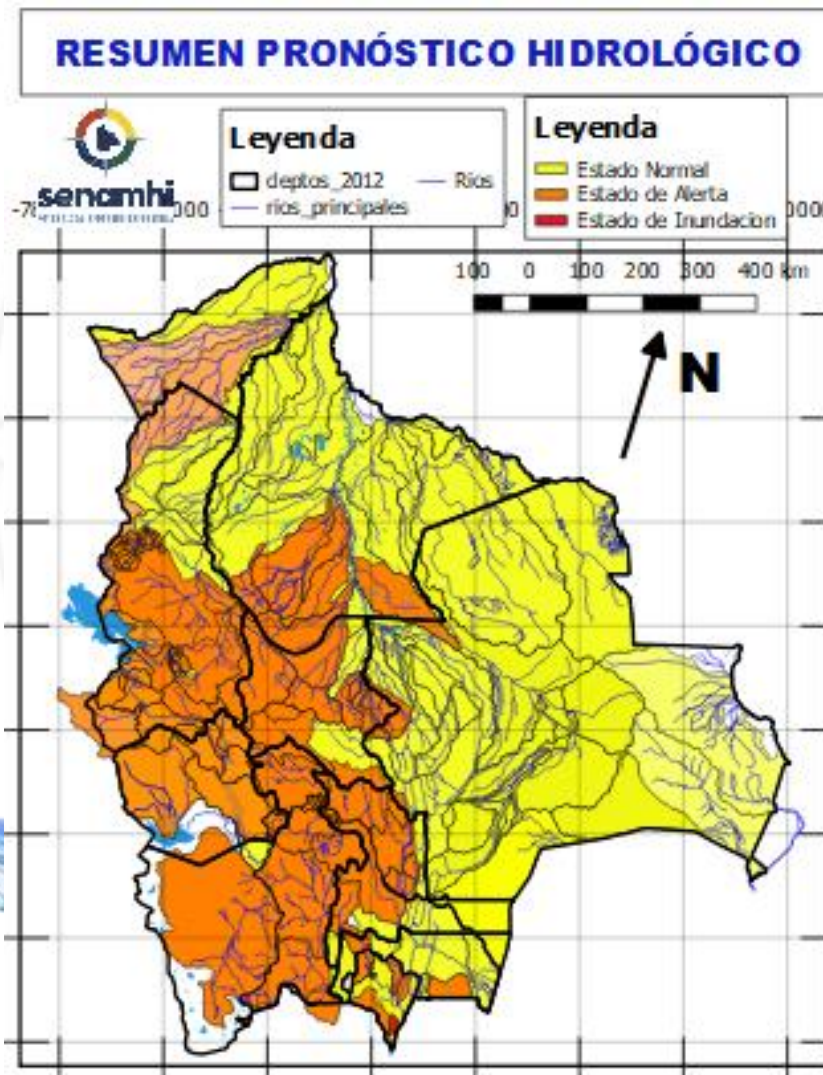

| 28 al 30, 02 al 04, 05 al 08, 08 al 10 DICIEMBRE | | |
|---|------------------------|--------------------------------|
| COCHABAMBA | | |
| RIO | MUNICIPIO | Obs. |
| Chimoré | Chimoré | Ascensos repentinos de cuidado |
| | Ayopaya | |
| | Puerto Aurora | |
| Ivirgarzama | Ivirgarzama | |
| | Y Comunidades cercanas | |
| Magareño | Ivirgarzama | |
| Sajta | Comunidades cercanas | |
| Ichilo | Puerto Villarroel | |
| | Puerto Grethel | |
| | Entre Rios, Bulu Bulu | |
| | Y Comunidades cercanas | |

| 27 al 30 noviembre, 02 al 04, 06 al 08, 08 al 10 DICIEMBRE | |
|--|-----------------------------------|
| LA PAZ | |
| RIO | MUNICIPIO |
| Piquendo | Alto Beni |
| | y poblaciones cercanas |
| Quiquibey | Quiquibey |
| | y poblaciones cercanas |
| Hondo | Carretera Ixiamas-San Buenventura |
| | Covendo |
| Alto beni y afluentes secundarios | Palos Blancos |
| | Sapecho |
| | Pacollo |
| | Cedro Mayo |
| | y comunidades cercanas |
| Mapiri (y afluentes secundarios) | Apolo |
| | Camata |
| | Aten |
| | Sorata |
| | Chuma |
| | Comabaya |
| | Quiabaya |
| | Guanay |
| | Angosto Quercano |
| | Santa Rosa de Mapiri |
| | Mapiri |
| Tipuani (y afluentes secundarios) | y poblaciones cercanas |
| | Tipuani |
| | Cangallí |
| | Chima |
| Kaka | Bartolo |
| | y comunidades cercanas |
| | Mayaya |
| | Teoponte |
| Tuichi | El Triunfo |
| | y comunidades cercanas |
| | Pelechuco |
| Zona Alta | Comunidades cercanas |
| | Zona Alta |

Ascensos de cuidado

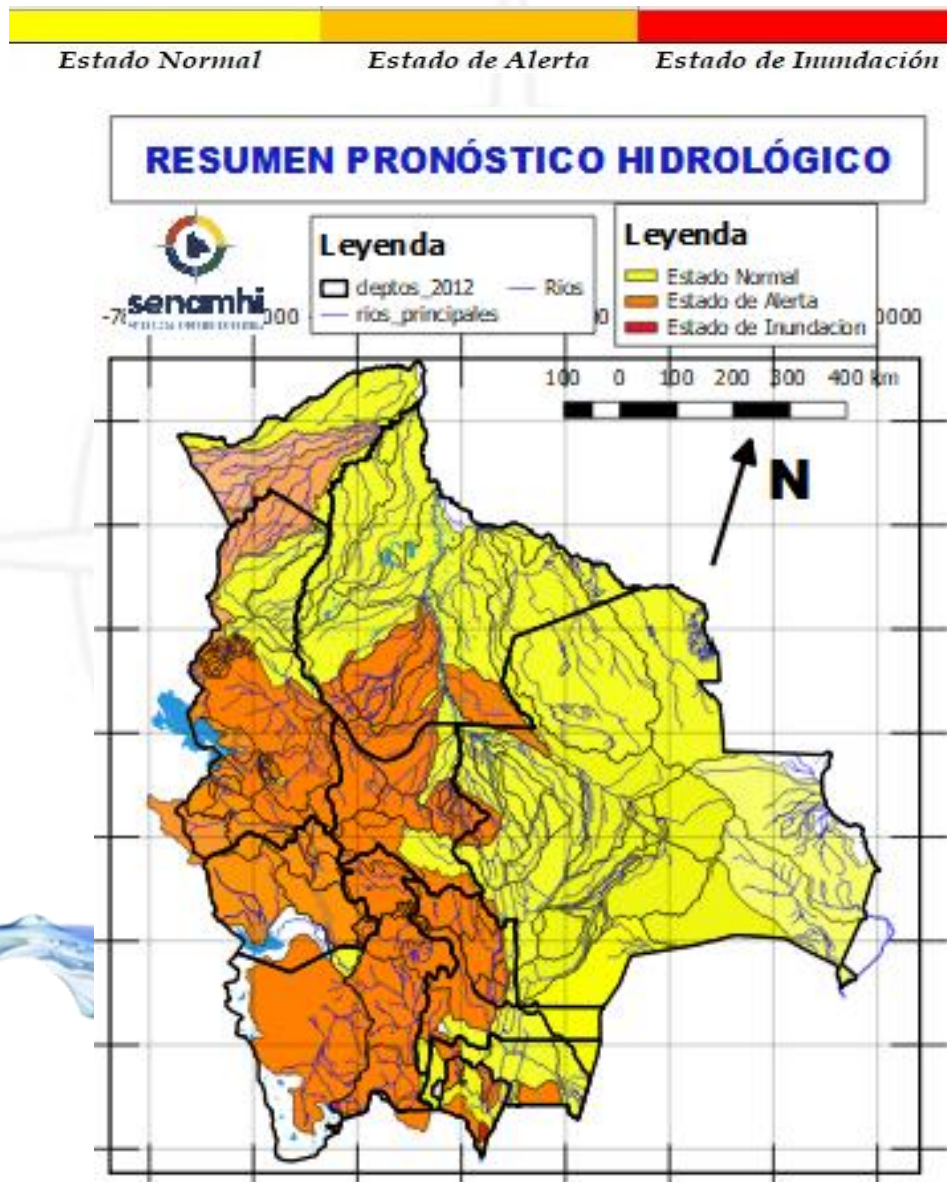

| 27 al 30 noviembre, 02 al 04, 06 al 08, 08 al 10 DICIEMBRE | |
|--|--|
| LA PAZ | |
| RIO | MUNICIPIO |
| Cotacages | Sequerancho |
| | Independencia |
| | Cimarrón |
| Boopi (y afluentes secundarios) | y comunidades cercanas |
| | Palca |
| | La Asunta |
| | Chulumani |
| Zongo | Tamampaya |
| | Cahua |
| | Zongo |
| Unduavi | y comunidades cercanas |
| | Taquesi |
| Tamampaya | y comunidades cercanas |
| | Santiago Tocaróni |
| Solacama | Chulumani |
| | y comunidades cercanas |
| Yara | Comunidades cercanas |
| | Coroico |
| Coroico (y afluentes secundarios) | Caranavi |
| | Santa Rita de Buenos Aires |
| | y comunidades cercanas |
| | 27 al 29 noviembre, 01 al 03, 04 al 05, 06 al 07, 08 al 10 DICIEMBRE |
| Luribay | Luribay |
| | y comunidades cercanas |
| Miguillas | y comunidades cercanas |
| | Unduavi |
| Ichato | y comunidades cercanas |
| | Inquisivi |
| Solacama | y comunidades cercanas |
| | Santiago Tocaróni |
| | Chulumani |
| Zona Alta | y comunidades cercanas |
| | Zona Alta |

Ascensos de cuidado

Ascensos de cuidado

RESUMEN DEL BOLETÍN DE PRONÓSTICO HIDROLÓGICO

Probables Ascensos : 27 AL 30, 01 al 03, 06 al 08, 09 al 11/12/2024



| 27 al 30 noviembre, 01 al 03, 06 al 08, 09 al 11 DICIEMBRE | | Ascensos repentinos de |
|--|---|---------------------------------|
| LA PAZ | | |
| RIO | MUNICIPIO | |
| Suches | Escoma | |
| | Ulla Ulla | |
| | y comunidades cercanas | |
| 27 al 30 noviembre, 01 al 03, 06 al 08, 09 al 11 DICIEMBRE | | Ascensos progresivos de cuidado |
| LA PAZ | | |
| RIO | MUNICIPIO | |
| Catari | Pucarani | |
| | Chojña Collo | |
| | Río Seco y poblaciones cercanas | |
| Keka Jahuirá | Achacachi | |
| | Sorata | |
| | y comunidades cercanas | |
| 27 al 01, 06 al 08, 09 al 11 DICIEMBRE | | Ascensos progresivos de cuidado |
| LA PAZ | | |
| RIO | MUNICIPIO | |
| Desaguadero | San Andres de Machaca y comunidades cercanas | |
| | Jacha Jahuirá | |
| Khala Jahuirá | poblados cercanos | |
| Kheto | Sica sica | |
| Mauri | poblados cercanos | |

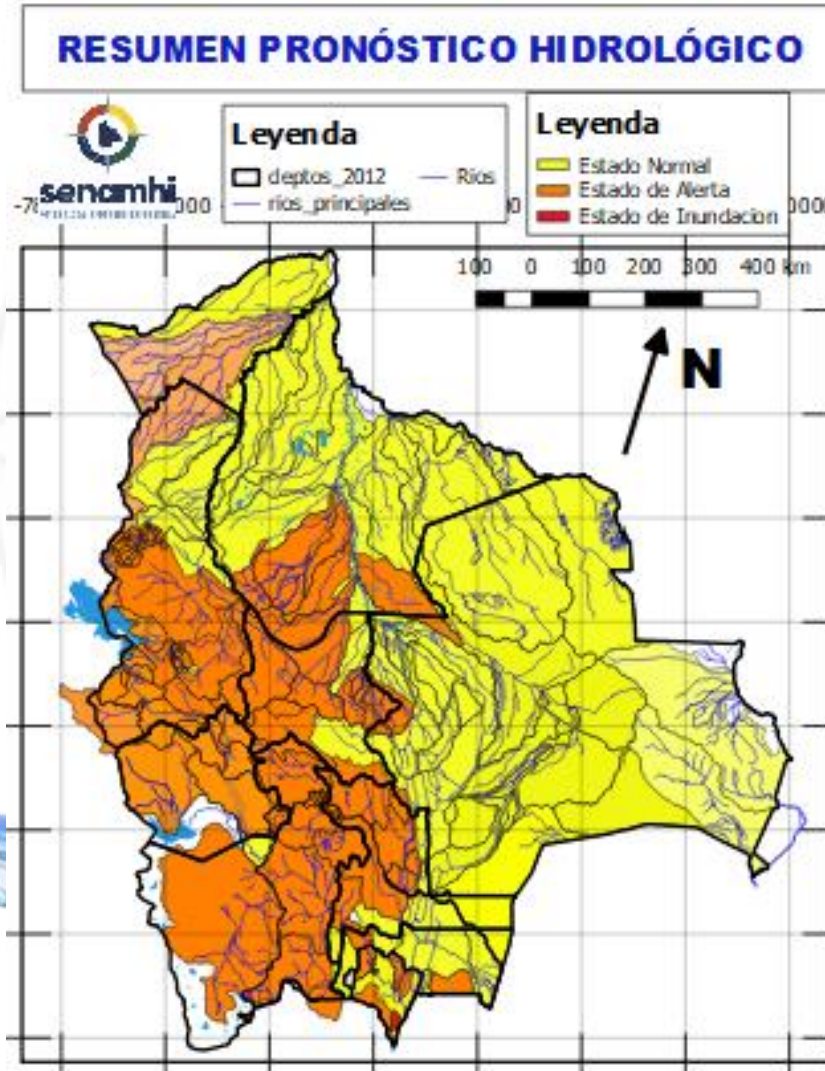

| 27 al 01, 06 al 08, 09 al 11 DICIEMBRE | | Ascensos progresivos de cuidado |
|--|--|---|
| ORURO | | |
| RIO | MUNICIPIO | |
| Aroma | Toledo y comunidades cercanas | |
| | Paria | Paria |
| Huarina | Huarina | |
| Juchus Jahuirá | Puente Aroma y comunidades cercanas | |
| | Desaguadero | Puente Carasila y comunidades cercanas |
| 27 al 01, 06 al 08, 09 al 11 DICIEMBRE | | Ascensos progresivos de cuidado |
| ORURO | | |
| RIO | MUNICIPIO | |
| Lauca | Turco | |
| | Centro Berlín | |
| | y comunidades cercanas | |

| 27 al 29 noviembre, 01 al 03, 04 al 05, 06 al 07, 08 al 10 DICIEMBRE | |
|--|------------------------------------|
| LA PAZ | |
| RIO | MUNICIPIO |
| Irpavi | Irpavi |
| | Aruntaya |
| | y comunidades cercanas |
| Achumani | Achumani y zonas aledañas |
| Chokeyapu | Plan Autopista y zonas Cuenca baja |
| Orkhojahuirá | Cuenca Alta y Baja |
| Huayña Jahuirá | Avenida Costanera |
| La Paz | La Paz Ciudad- Zona Sur |
| La Paz | Jupapina |
| | Unidad Educativa Jupapina |
| | Ananta |
| | Umamanta |
| | Mecapaca |
| | Palomar |
| | Huaricana |
| | Zona Zona |
| | Lurata |
| | Wichupampa |
| | Cairoma |
| | y poblaciones cercanas |
| | Achocalla |
| Achocalla | |

Ascensos repentinos Cabeceras y aguas debajo de toda la cuenca

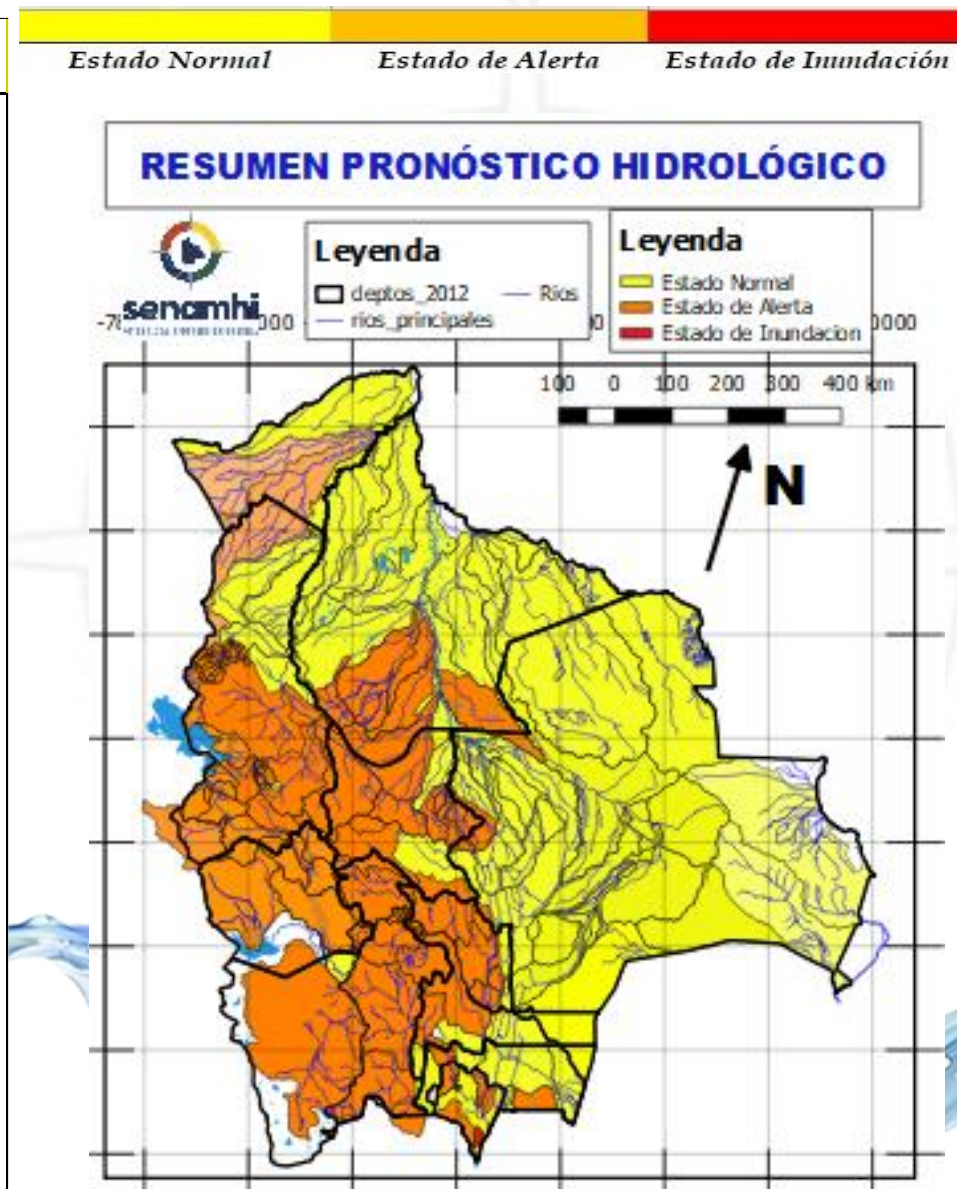

| 27 al 30 noviembre, 02 al 04, 06 al 08, 08 al 10 DICIEMBRE | |
|--|------------------------|
| LA PAZ | |
| Beni | Rurrenabaque |
| | San Buenaventura |
| | y poblaciones cercanas |

Ascensos progresivos

| 28 al 30 noviembre, 03 al 06, 06 al 09, 09 al 11 DICIEMBRE | |
|--|------------------------|
| LA PAZ | |
| RIO | MUNICIPIO |
| Tuichi | Pelechuco |
| | Parque Madidi |
| | Comunidades cercanas |
| Tequeje | Zona Alta |
| | Ixiamas |
| Hondo ó Erasama | Apolo |
| | y comunidades cercanas |
| Cuñada | Carretera Ixiamas-San |
| | y poblaciones cercanas |

Ascensos progresivos

| 28 al 30 noviembre, 03 al 06, 06 al 09, 09 al 11 DICIEMBRE | |
|--|-------------------------|
| Río | MUNICIPIO |
| Tuichi | Pelechuco |
| | Parque Madidi |
| | Comunidades cercanas |
| Enatahua | Zona Alta |
| | Comunidades cercanas |
| Madidi | Zona Alta, media y baja |
| | y comunidades cercanas |
| Tequeje | Comunidades cercanas |

Ascensos progresivos de cuidado

Probables Ascensos : 28 al 30/11, 03 AL 06, 06 al 09, 09 al 11/12/2024



28 al 30 noviembre, 03 al 06, 06 al 09, 09 al 11 DICIEMBRE

PANDO

| RIO | MUNICIPIO |
|------|------------------------|
| Acre | Cobija |
| | Y comunidades cercanas |

28 al 30 noviembre, 03 al 06, 06 al 09, 09 al 11 DICIEMBRE

| | |
|---------------|-----------------------------------|
| Tahuamanu | Porvenir |
| | Filadelfia |
| | y poblaciones cercanas |
| Madre de Dios | El Sena y comunidades cercanas |
| Manuripi | Y comunidades cercanas |
| Orthon | Filadelfia |
| | Comunidades cercanas |

Ascensos progresivos

Ascensos progresivos

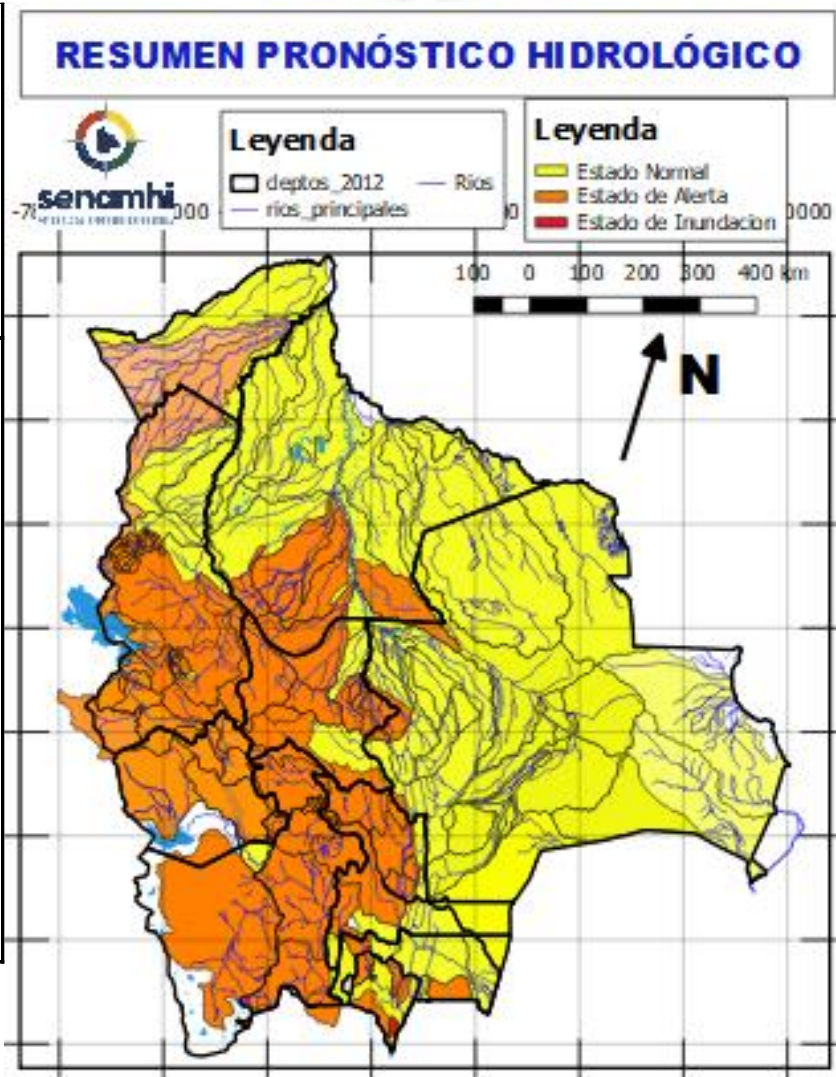

28 al 30 noviembre, 03 al 06, 06 al 09, 09 al 11 DICIEMBRE

PANDO

| RIO | MUNICIPIO |
|------|------------------------|
| Beni | Peña Amarilla |
| | Fortaleza |
| | Blanca Flor |
| | Gonzalo Moreno |
| | Riberalta |
| | Cachuela Esperanza |
| | Y poblaciones cercanas |

Ascensos progresivos

HUMEDAD ACTUAL EN EL SUELO

Descarga correspondiente al 23-11-2024

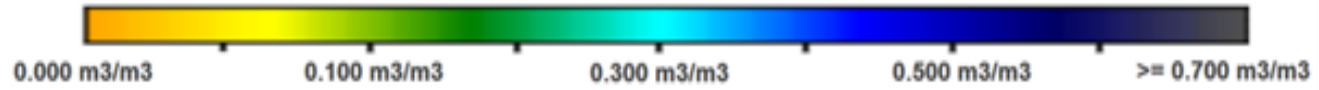

SUPERFICIAL

RADICULAR

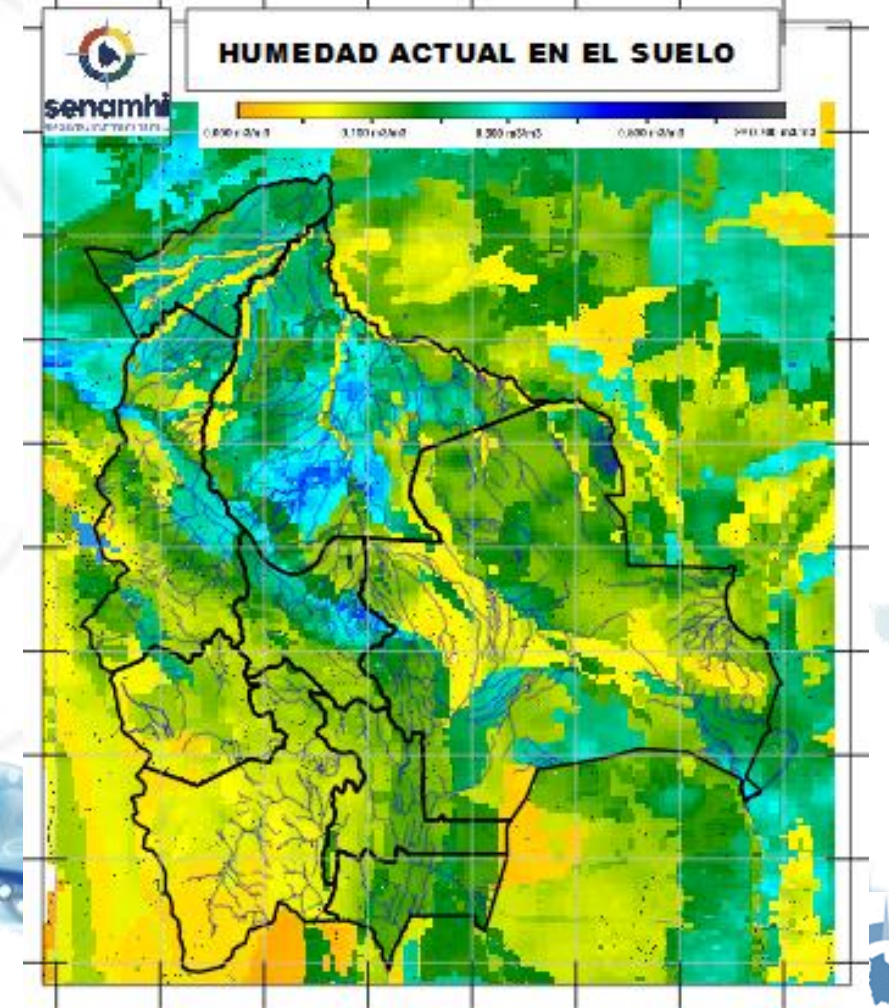
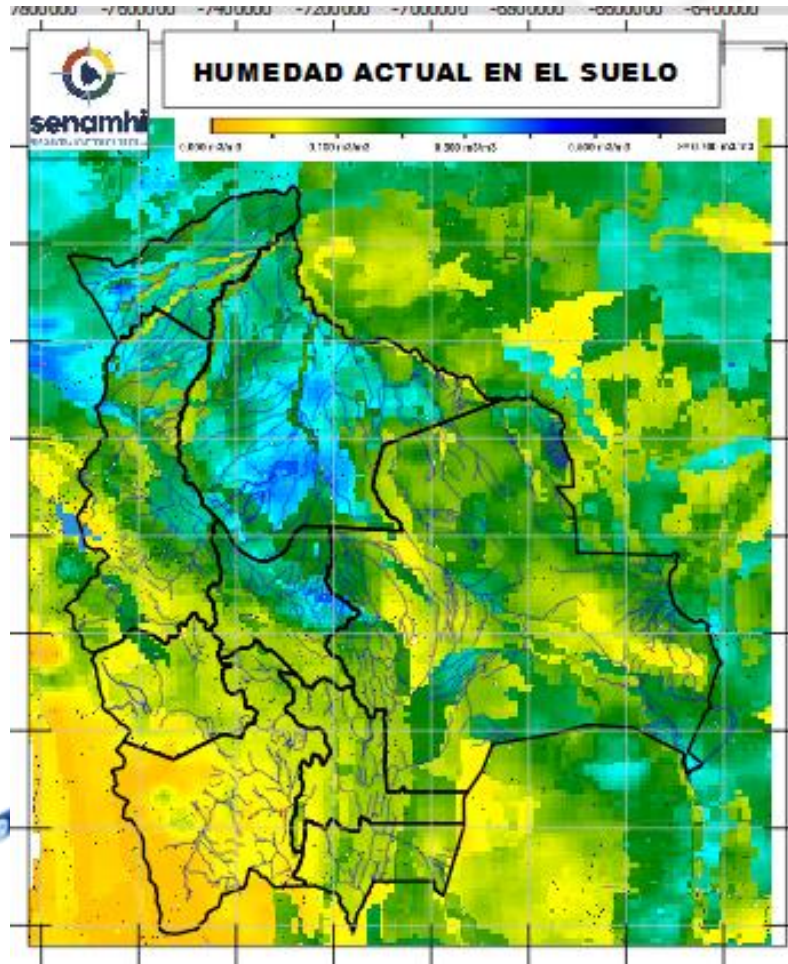

SUPERFICIAL: A 5 centímetros de profundidad del suelo
RADICULAR: A 1 metro de profundidad del suelo