



# RESUMEN BOLETÍN DE PRONÓSTICO HIDROLÓGICO



**senamhi**  
SERVICIO NACIONAL DE METEOROLOGÍA E HIDROLOGÍA

**DEL 18 AL 31 MARZO DE 2024**



Unidad de Análisis y Pronósticos Hidrológicos

*Senamhi, Lunes 18 de marzo de 2024*



# RESUMEN DEL BOLETÍN DE PRONÓSTICO HIDROLÓGICO

## Probables Ascensos : 19 al 25 y 26 al 31/03/2024

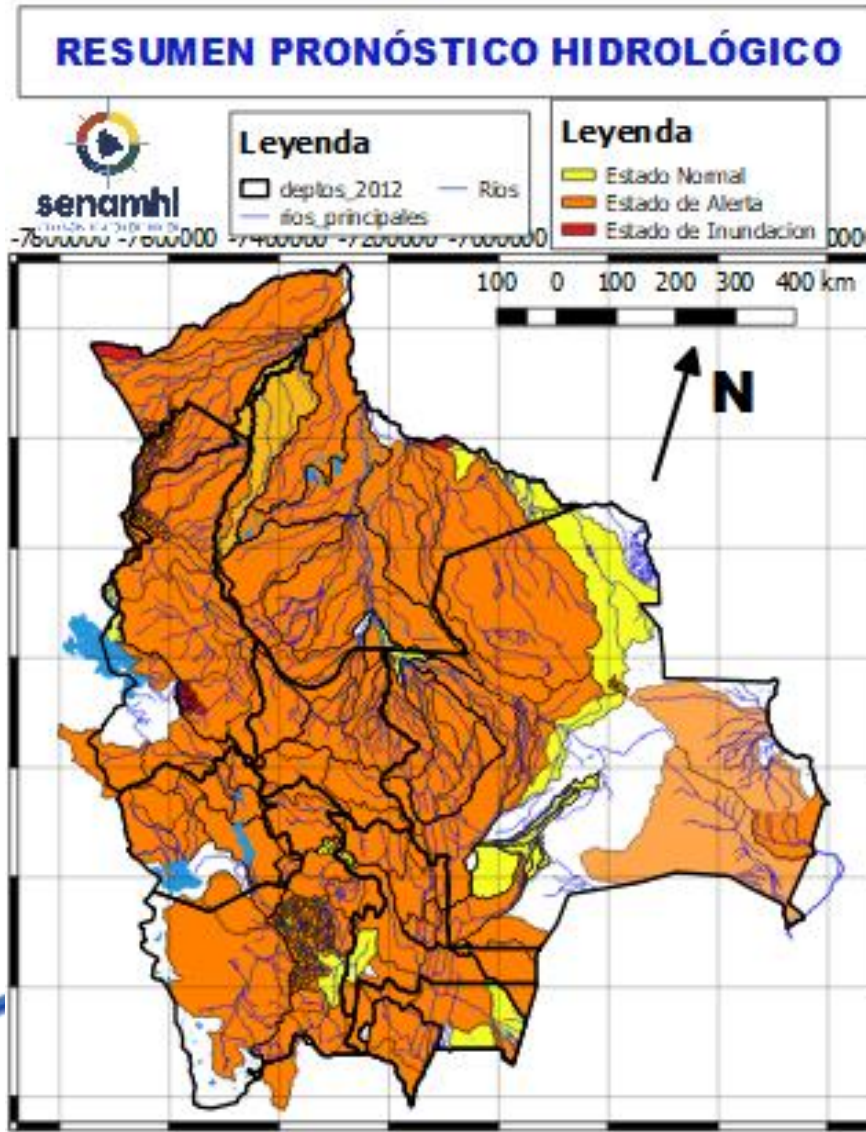

Estado Normal

Estado de Alerta

Estado de Inundación

### NOTA:

- En días 18 al 24 marzo posibles ascensos en **Santa Cruz, Cochabamba, La Paz, Beni, y Pando**, el desarrollo se encuentra en las hojas que siguen.
- En días 18 al 24 marzo posibles ascensos en Oruro, La Paz (altiplano), **Potosí, Chuquisaca y Tarija**, el desarrollo se encuentra en las hojas que siguen.
- En días 26 al 30 marzo posibles ascensos en Chuquisaca, **Santa Cruz, Cochabamba, La Paz, Beni y Pando** esto sujeto a **observación** cualquier cambio se dará a conocer en el tiempo más prudente posible.
- En días 26 al 30 de marzo posibles ascensos en **La Paz (altiplano), Potosí, Tarija y Oruro** esto sujeto a **observación** y se dará a conocer en el tiempo más prudente posible.
- **La delimitación es a nivel de Sub-Cuencas**

### IMPORTANTE:

Existen Actualmente 2 alertas hidrológicas 32 y 33 VIGENTES REVISE POR FAVOR.

SE DIFUNDIRÁ en el tiempo más prudente posible OTRA ALERTA NARANJA PARA SANTA CRUZ Y BENI CON CRECIDAS DEL 21 AL 24 MARZO

# RESUMEN DEL BOLETÍN DE PRONÓSTICO HIDROLÓGICO

## Probables Ascensos : 19 al 25 y 26 al 31/03/2024



| 18 al 20, 21 al 23 y 26 al 30 MARZO    |                                    | Ascensos cerca a los niveles de seguridad |
|--|------------------------------------|---|
| <b>TARIJA</b>                          |                                    |   |
| RIO                                    | MUNICIPIO                          |   |
| Guadalquivir (y afluentes secundarios) | San Mateo                          |   |
|  | Monte Sur                          |   |
|  | Tucumilla                          |   |
|  | Lazaredo                           |   |
|  | Cachimayu                          |   |
|  | Obrajes, Temporal y zonas cercanas |   |
| Sola                                   | San Andrés de Sola                 |   |
|  | y poblados cercanos                |   |

| 18 al 20, 21 al 23 y 26 al 30 MARZO |               | Ascensos cerca a los niveles de seguridad |
|-------------------------------------|---------------|---|
| <b>TARIJA</b>                       |               |   |
| RIO                                 | MUNICIPIO     |   |
| Bermejo y afluentes secundarios     | Aguas Blancas |   |
|                                     | Bermejo       |   |
|                                     | Paional       |   |
|                                     | Entre Ríos    |   |
|                                     | Salinas       |   |
|                                     | Loma Alta     |   |
|                                     | Cañitas       |   |
|                                     | Emborozu      |   |
|                                     | La Mamora     |   |
|                                     | Padcaya       |   |
|                                     | Yacuiba       |   |
|                                     |               |   |
|                                     | Salinas       | Poblados cercanos                         |

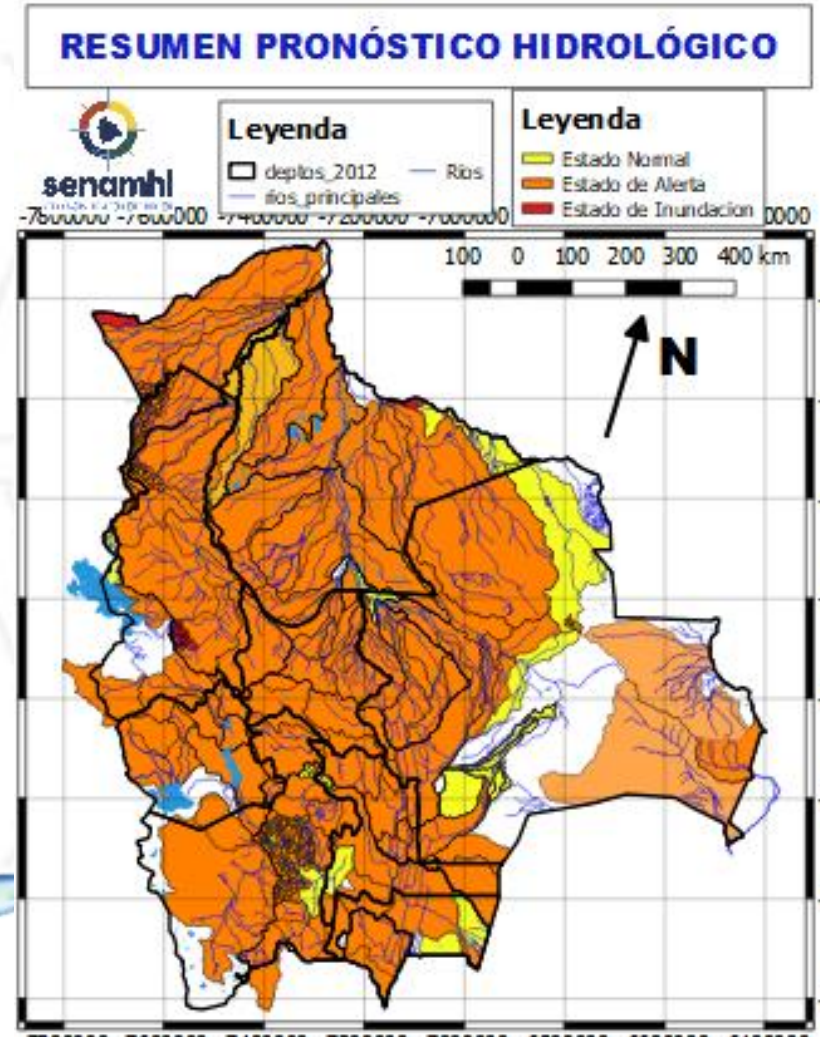

| 18 al 20, 21 al 23 y 26 al 30 MARZO |                        | Obs.                                       |
|-------------------------------------|------------------------|--|
| <b>TARIJA</b>                       |                        |  |
| RIO                                 | MUNICIPIO              | Ascensos cerca de los niveles de seguridad |
| San Juan del Oro                    | El Molino              |  |
|                                     | Yunchará               |  |
|                                     | y Comunidades cercanas |  |
| 18 al 20, 21 al 23 y 26 al 30 MARZO |                        |  |
| <b>TARIJA</b>                       |                        |  |
| RIO                                 | MUNICIPIO              |  |
| Pilaya                              | San Josesito           |  |
|                                     | y comunidades cercanas |  |
| Pilcomayo                           | Puente Aruma           |  |
|                                     | Villa Montes           |  |
|                                     | Puesto Uno             |  |
|                                     | Yacuiba                |  |
|                                     | Ibibobo                |  |
|                                     | La Esmeralda           |  |
|                                     | La Victoria            |  |
|                                     | y Comunidades cercanas |  |

# RESUMEN DEL BOLETÍN DE PRONÓSTICO HIDROLÓGICO

## Probables Ascensos : 19 al 25 y 26 al 31/03/2024

| 18 al 20, 21 al 23 y 26 al 29 MARZO |                        |
|-------------------------------------|------------------------|
| CHUQUISACA                          |                        |
| RIO                                 | MUNICIPIO              |
| Chinimayu                           | Palca Grande           |
|                                     | Cueva Pampa            |
|                                     | Camargo                |
|                                     | Comunidades cercanas   |
| Achuma                              | Villa Abecia           |
|                                     | y poblados cercanos    |
| 18 al 20, 21 al 23 y 26 al 29 MARZO |                        |
| CHUQUISACA                          |                        |
| RIO                                 | MUNICIPIO              |
| Quirpirchaca                        | Sucre                  |
|                                     | y poblados cercanos    |
| Chico                               | Chuqui Chuqui          |
|                                     | Poblaciones cercanas   |
| Ravelo                              | Ravelo                 |
|                                     | y comunidades cercanas |
| Potolo                              | Potolo                 |
|                                     | y comunidades cercanas |
| Cachimayu                           | Chaunaca               |
|                                     | y comunidades cercanas |
| 18 al 20, 21 al 23 y 26 al 29 MARZO |                        |
| Tomina                              | Tomina                 |
|                                     | Comunidades cercanas   |
| Azero                               | El Villar              |
|                                     | Comunidades cercanas   |
| Pescado                             | Villa Serrano          |
|                                     | Comunidades cercanas   |
| Zudañez                             | Zudañez                |
|                                     | y comunidades cercanas |

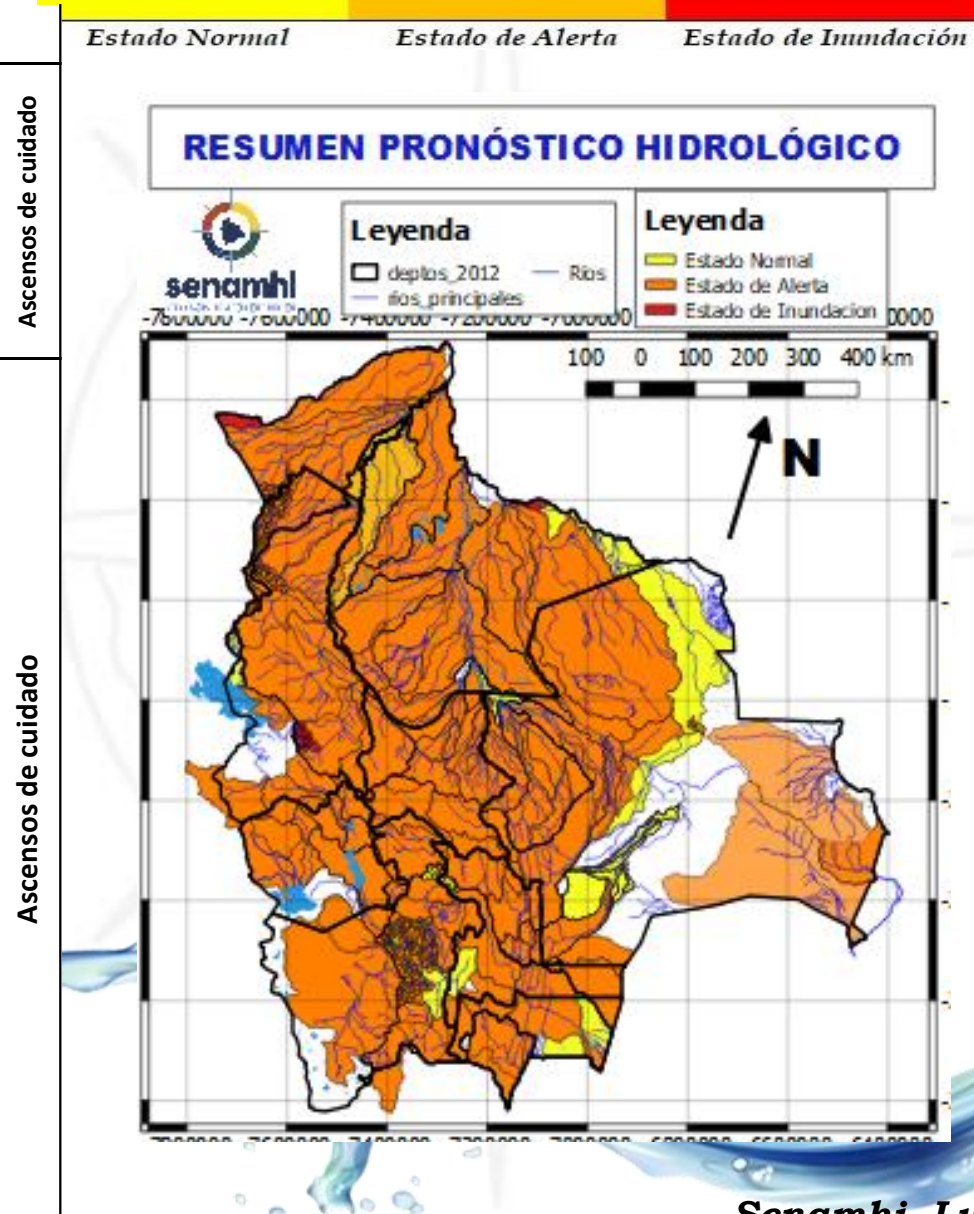

| 18 al 20, 21 al 23 y 26 al 29 MARZO |  |
|-------------------------------------|--|
| CHUQUISACA                          |  |
| RIO                                 | MUNICIPIO                              |
| Pilcomayo                           | Azurduy                                |
|                                     | Yamparaez                              |
|                                     | Talula                                 |
|                                     | Viña Quemada<br>y comunidades cercanas |
| 18 al 20, 21 al 23 y 26 al 29 MARZO |  |
| CHUQUISACA                          |  |
| RIO                                 | MUNICIPIO                              |
| Parapetí                            | Azurduy                                |
|                                     | San Pablo de Huacareta                 |
|                                     | Monteagudo<br>y comunidades cercanas   |
| Cuevo                               | Cuevo                                  |
|                                     | y comunidades cercanas                 |
| 18 al 20, 21 al 23 y 26 al 29 MARZO |  |
| Machareti                           | Machareti                              |
|                                     | y comunidades cercanas                 |
| Huacaya                             | Huacaya                                |
|                                     | y poblados cercanos                    |
| Cuevo                               | Cuevo                                  |
|                                     | y comunidades cercanas                 |

# RESUMEN DEL BOLETÍN DE PRONÓSTICO HIDROLÓGICO

## Probables Ascensos : 19 al 25 y 26 al 31/03/2024



| 18 al 20, 21 al 23, 26 al 28 y 30 al 31 MARZO |                            |
|---|----------------------------|
| POTOSÍ  |                            |
| RIO   | MUNICIPIO                  |
| Vitichi                                       | Vitichi                    |
|   | y poblados cercanos        |
| Tumúsla                                       | Tumúsla                    |
|   | Ketacochi                  |
|   | Toropalca                  |
|   | Checochi                   |
| Comunidades cercanas                          |                            |
| Cotagaita                                     | Atocha                     |
|   | Cotagaita                  |
|   | y comunidades cercanas     |
| Atocha  | Comunidades cercanas       |
| Río Yura                                      | Challa Pampa               |
|   | Supo Supo                  |
|   | y Comunidades cercanas     |
| Pirani  | <b>Toropalca</b>           |
|   | <b>Pirqui</b>              |
|   | y poblaciones aguas arriba |

Ascensos repentinos de cuidado

| 18 al 20, 26 al 28 y 30 al 31 MARZO |                      |
|-------------------------------------|----------------------|
| POTOSÍ                              |                      |
| RIO                                 | MUNICIPIO            |
| Tupiza                              | San Vicente          |
|                                     | Oploca               |
|                                     | Tupiza               |
|                                     | y distritos cercanos |
| Quebrada San Antonio                | Distritos cercanos   |
| Quebrada Remedios                   | Distritos cercanos   |

Ascensos de cuidado

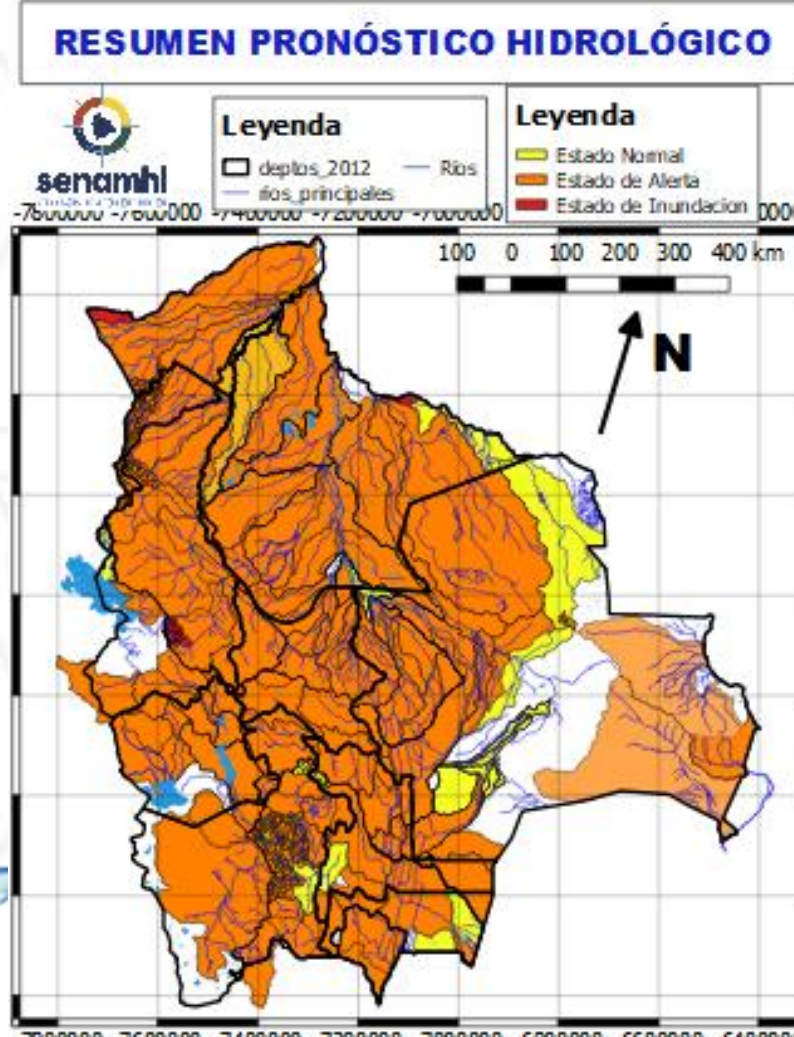

| 18 al 20, 21 al 23, 26 al 28 y 30 al 31 MARZO |           |
|---|-----------|
| POTOSÍ  |           |
| RIO   | MUNICIPIO |

|           |                        |
|-----------|------------------------|
| Chayanta  | Yusfaya                |
|           | Chayanta               |
|           | y Comunidades cercanas |
| San Pedro | Paucachi               |
|           | San Pedro              |
|           | y Comunidades cercanas |
| Pacoma    | Pocoata                |
|           | y Comunidades cercanas |

Ascensos repentinos de cuidado

| 18 al 20, 21 al 23, 26 al 28 y 30 al 31 MARZO |           |
|---|-----------|
| POTOSÍ  |           |
| RIO   | MUNICIPIO |

|                |                            |
|----------------|----------------------------|
| Potolo         | Potolo                     |
|                | y Comunidades cercanas     |
| Ravelo         | Ravelo                     |
|                | y poblaciones aguas arriba |
| Alto Pilcomayo | Tinguipaya                 |
|                | Tarapaya                   |
|                | Yocalla                    |
|                | y Comunidades cercanas     |
| Mataca         | Betanzos                   |
|                | y poblados cercanos        |

Ascensos repentinos de cuidado

# RESUMEN DEL BOLETÍN DE PRONÓSTICO HIDROLÓGICO

## Probables Ascensos : 19 al 25 y 26 al 31/03/2024

| 18 al 20, 20 al 24 y 26 al 31 MARZO |                                     |
|-------------------------------------|-------------------------------------|
| COCHABAMBA                          |                                     |
| RIO                                 | MUNICIPIO                           |
| Chapare                             | Villa Tunari                        |
|                                     | Chocolatal, Cristal Mayu            |
|                                     | Paractí                             |
|                                     | Colomi                              |
|                                     | Corani, Ichicollo                   |
|                                     | Puerto San Pedro                    |
|                                     | Shinahota<br>Y Comunidades cercanas |
| 18 al 20, 20 al 24 y 26 al 31 MARZO |                                     |
| COCHABAMBA                          |                                     |
| RIO                                 | MUNICIPIO                           |
| Ventiquatro                         | Nueva Alianza                       |
|                                     | Villa Jordán                        |
|                                     | Y Comunidades cercanas              |
| Chipiriri                           | Puerto san Francisco                |
|                                     | Y Comunidades cercanas              |
| Eterazama                           | San Miguel de Isiboro               |
|                                     | Y Comunidades cercanas              |
| Ichóa                               | Ichóa                               |
|                                     | San Ramoncito                       |
|                                     | Y Comunidades cercanas              |
| Isiboro                             | San Ignacio                         |
|                                     | Gundonovia                          |
|                                     | San Miguelito de Isiboro            |
|                                     | Puerto san Francisco                |
|                                     | Y Comunidades cercanas              |

Ascensos progresivos de cuidado

Ascensos progresivos de cuidado

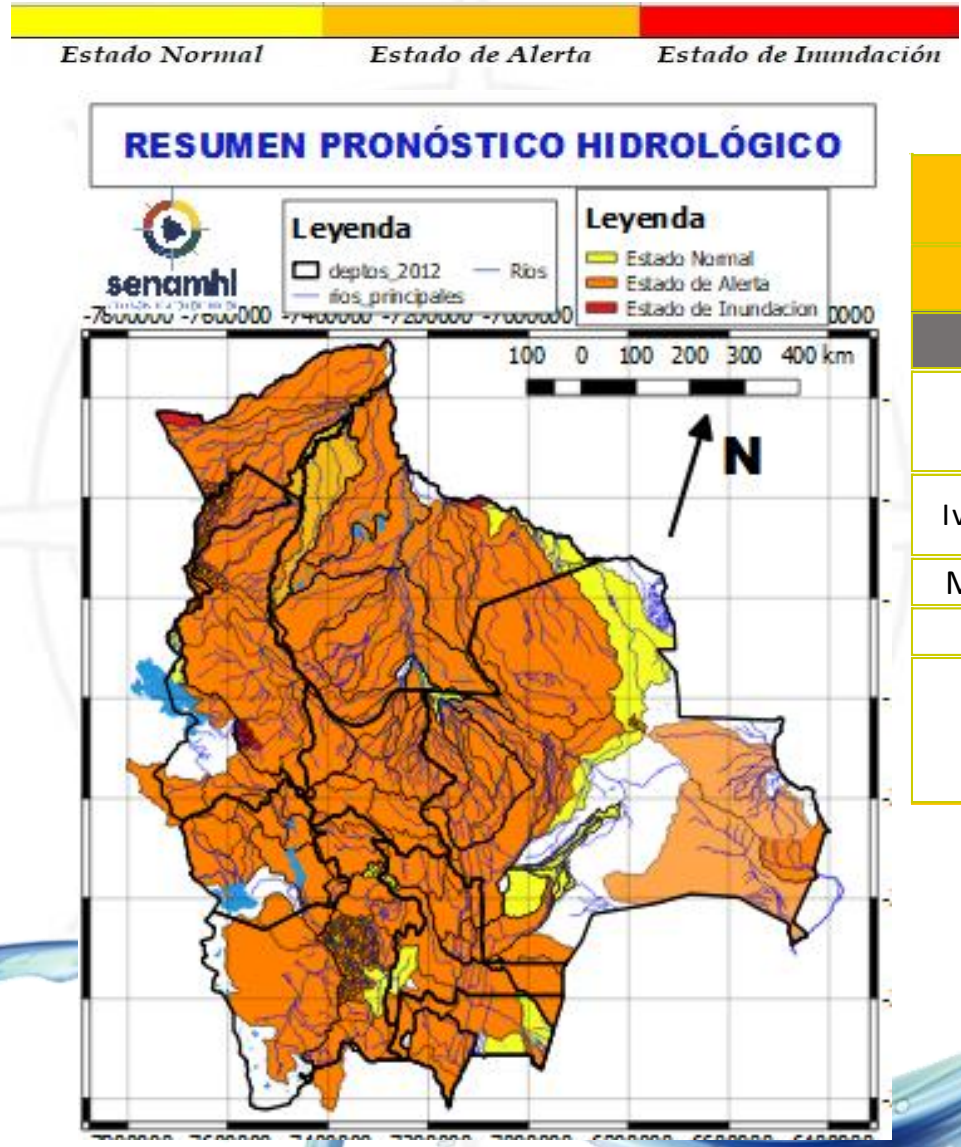

| 18 al 20, 20 al 24 y 26 al 31 MARZO |                        |                     |
|-------------------------------------|------------------------|---------------------|
| COCHABAMBA                          |                        |                     |
| RIO                                 | MUNICIPIO              | Obs.                |
| Chimoré                             | Chimoré                | Ascensos de cuidado |
|                                     | Ayopaya                |                     |
|                                     | Puerto Aurora          |                     |
| Ivirgarzama                         | Ivirgarzama            |                     |
|                                     | Y Comunidades cercanas |                     |
| Magareño                            | Ivirgarzama            |                     |
| Sajta                               | Comunidades cercanas   |                     |
| Ichilo                              | Puerto Villarroel      |                     |
|                                     | Puerto Grethel         |                     |
|                                     | Entre Rios, Bulu Bulu  |                     |
|                                     | Y Comunidades cercanas |                     |

# RESUMEN DEL BOLETÍN DE PRONÓSTICO HIDROLÓGICO

## Probables Ascensos : 19 al 25 y 26 al 31/03/2024



| 19 al 23, 24 al 26 y 27 al 30 MARZO |                                       |                     |
|-------------------------------------|---------------------------------------|---------------------|
| COCHABAMBA                          |                                       |                     |
| RIO                                 | MUNICIPIO                             | Obs.                |
| Mizque y afluentes secundarios      | Pojo                                  | Ascensos de cuidado |
|                                     | Totora                                |                     |
|                                     | Comarapa                              |                     |
|                                     | Pocona                                |                     |
|                                     | Vila Vila                             |                     |
|                                     | Aiquile                               |                     |
|                                     | Cuenca Baja<br>Y Comunidades cercanas |                     |
| 19 al 23, 24 al 26 y 27 al 30 MARZO |                                       |                     |
| RIO                                 | MUNICIPIO                             | Obs.                |
| Caine                               | Sacabamba                             | Ascensos de cuidado |
|                                     | Vila Vila                             |                     |
|                                     | San Vicente                           |                     |
|                                     | Y poblaciones cercanas                |                     |
| Tapacari                            | Capinota                              |                     |
|                                     | Y Comunidades cercanas                |                     |
| Arque                               | Arque                                 |                     |
|                                     | Bolivar                               |                     |
|                                     | Capinota                              |                     |
| Chaky Mayu                          | Arbieto                               |                     |
|                                     | Y Comunidades cercanas                |                     |

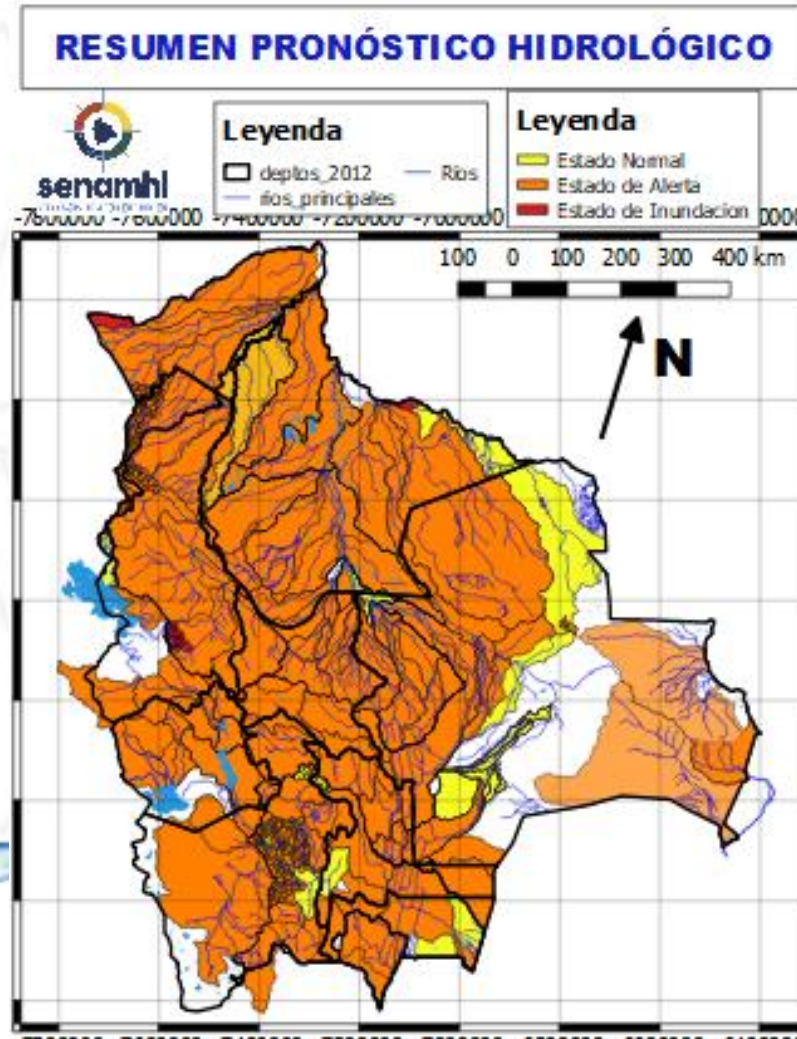

| 19 al 23, 24 al 26 y 27 al 30 MARZO |                  |                     |
|-------------------------------------|------------------|---------------------|
| COCHABAMBA                          |                  |                     |
| RIO                                 | MUNICIPIO        | Obs.                |
| Rocha y afluentes secundarios       | Cochabamba       | Ascensos de cuidado |
|                                     | Vinto            |                     |
|                                     | Sipe Sipe        |                     |
|                                     | Parotani         |                     |
|                                     | Sacaba           |                     |
|                                     | Colcapirua       |                     |
|                                     | Vinto            |                     |
|                                     | Quillacollo      |                     |
|                                     | Tiraque          |                     |
| Palca<br>Y poblados cercanos        |                  |                     |
| Taquña                              | Tiquipaya        |                     |
|                                     | Y zonas cercanas |                     |

# RESUMEN DEL BOLETÍN DE PRONÓSTICO HIDROLÓGICO

## Probables Ascensos : 19 al 25 y 26 al 31/03/2024

| 20 al 24 y 26 al 30 MARZO |                               | Obs.                 |
|---------------------------|-------------------------------|----------------------|
| BENI                      |                               | Ascensos progresivos |
| RIO                       | MUNICIPIO                     |                      |
| Sécore                    | Comunidades cercanas          |                      |
| Isiboro                   | Gundonovia                    |                      |
|                           | Y Comunidades cercanas        |                      |
| Hondo                     | Carretera Yucumo-Rurrenabaque |                      |
|                           | Y Comunidades cercanas        |                      |
| Maniqui                   | San Borja                     |                      |
|                           | Cosincho                      |                      |
|                           | Y Comunidades cercanas        |                      |
| Rápulo                    | Cosincho                      |                      |
|                           | La Embocada, La Cruz          |                      |
| Yacuma                    | Comunidades cercanas          |                      |
|                           | Santa Ana de Yacuma           |                      |
|                           | Santa Rosa de Yacuma          |                      |
| Tijamuchi                 | Y Comunidades cercanas        |                      |
|                           | San Lorenzo de Moxos          |                      |
| Apere                     | Y Comunidades cercanas        |                      |
|                           | El Perú                       |                      |
|                           | San Borjiita                  |                      |
| 20 al 24 y 26 al 30 MARZO |                               | Ascensos progresivos |
| BENI                      |                               |                      |
| RIO                       | MUNICIPIO                     |                      |
| Ibaré                     | Puerto Almacén                |                      |
| San Pablo                 | Y Comunidades cercanas        |                      |
|                           | San Pablo                     |                      |
| Mamoré                    | Y Comunidades cercanas        |                      |
|                           | Loreto                        |                      |
|                           | Camiaco                       |                      |
|                           | Puerto Varador                |                      |
|                           | Puerto Geralda                |                      |
|                           | Trinidad                      |                      |
|                           | San Javier                    |                      |
| Puerto Siles              |                               |                      |
| Beni                      | Guayaramerin                  |                      |
|                           | Y Comunidades cercanas        |                      |



| 20 al 24 y 26 al 30 MARZO           |  | Ascensos progresivos de cuidado |
|-------------------------------------|--|---------------------------------|
| BENI                                |  |                                 |
| RIO                                 | MUNICIPIO                                    |                                 |
| Machupo                             | San Ramón                                    |                                 |
|                                     | San Joaquín                                  |                                 |
| Iténez                              | Y Comunidades cercanas                       |                                 |
|                                     | San Juan de Puerto Ustaréz                   |                                 |
| Itonama                             | Comunidades cercanas                         |                                 |
|                                     | Puerto la Garita                             |                                 |
|                                     | Magdalena                                    |                                 |
| Blanco                              | Caminos de acceso                            |                                 |
|                                     | Y Comunidades cercanas                       |                                 |
| San Pablo                           | Bella Vista                                  |                                 |
|                                     | Y Comunidades cercanas                       |                                 |
| San Pablo                           | San Pablo                                    |                                 |
|                                     | Y Comunidades cercanas                       |                                 |
| 18 al 20, 21 al 23 y 26 al 30 MARZO |  | Ascensos progresivos            |
| RIO                                 | MUNICIPIO                                    |                                 |
| Beni                                | Peña Amarilla                                |                                 |
|                                     | Gonzalo Moreno                               |                                 |
|                                     | Riberalta                                    |                                 |
|                                     | Cachuela Esperanza                           |                                 |
| Beni                                | Y Comunidades cercanas                       |                                 |
|                                     | 18 al 20, 21 a 23, 24 al 27 y 27 al 29 MARZO |                                 |
| Beni                                | Rurrenabaque                                 |                                 |
|                                     | San Buenaventura                             |                                 |



| 21 al 23 y 27 al 30 MARZO |                         |
|---------------------------|-------------------------|
| SANTA CRUZ                |                         |
| RIO                       | MUNICIPIO               |
| Piraí                     | Bermejo                 |
|                           | La Angostura            |
|                           | La Bélgica              |
|                           | Santa Cruz de la Sierra |
|                           | Puente Urubó            |
|                           | Samaipata               |
|                           | La Guardia              |
|                           | El Torno                |
|                           | Porongo                 |
|                           | Warnes                  |
|                           | Montero                 |
|                           | San Pedro               |
|                           | Santa Rosa del Sara     |
|                           | Cuatro Ojos             |
| San Juan del Piraí        |                         |
| Y Comunidades cercanas    |                         |
| Callejas                  | Poblaciones cercanas    |
| Pantano                   | Poblaciones cercanas    |
| 21 al 23 y 27 al 30 MARZO |                         |
| Mizque                    | Comarapa                |
|                           | Saipina                 |
|                           | Y Comunidades cercanas  |
| 21 al 23 y 27 al 30 MARZO |                         |
| SANTA CRUZ                |                         |
| RIO                       | MUNICIPIO               |
| Grande                    | Lagunillas              |
|                           | Abapó                   |
| Grande                    | Pailón                  |
|                           | Cuatro Cañadas          |
|                           | Okinawa                 |
|                           | San Julian              |
|                           | Y poblaciones cercanas  |

Ascensos progresivos de cuidado

Ascensos de cuidado

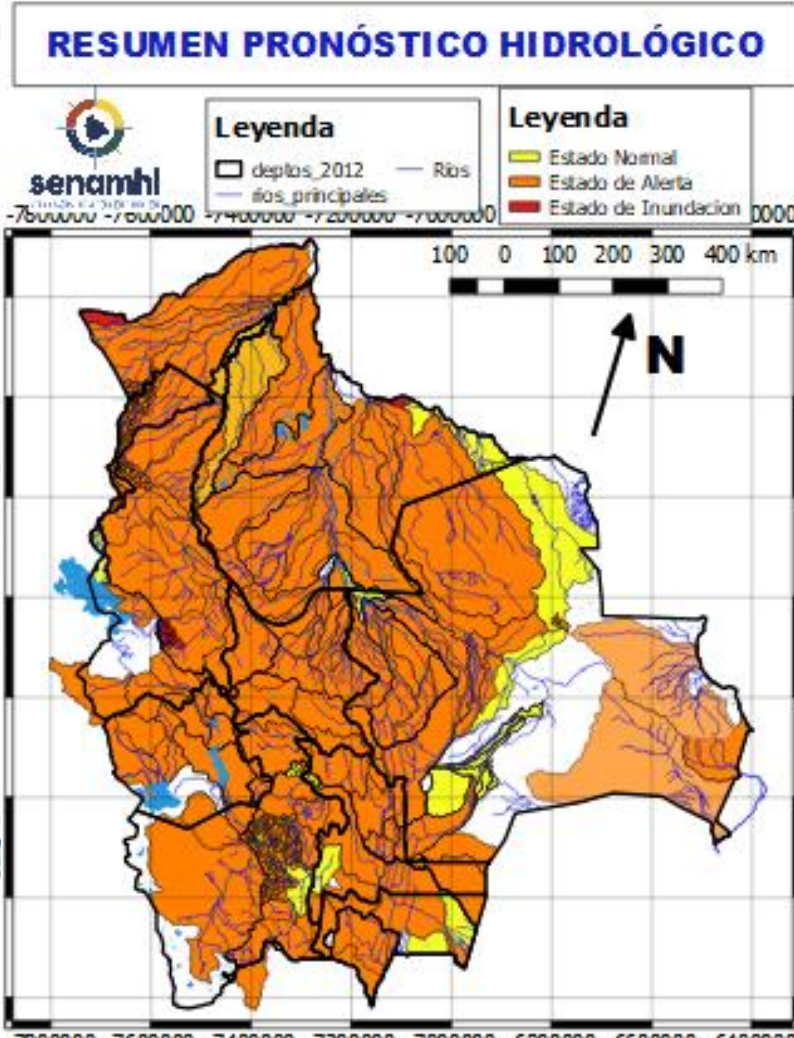

| 21 al 23 y 27 al 30 MARZO |                         | Obs. |
|---------------------------|-------------------------|------|
| SANTA CRUZ                |                         |      |
| RIO                       | MUNICIPIO               |      |
| Ichilo                    | San Juan Campo Victoria |      |
|                           | Yuracare Mojeño         |      |
|                           | San Germán              |      |
|                           | Avaróa Molle            |      |
|                           | Villa Rosario           |      |
|                           | Barranca General Román  |      |
|                           | Y Comunidades cercanas  |      |
|                           |                         |      |
| Yapacaní                  | Los Pozos               |      |
|                           | Carumá                  |      |
|                           | Mairana                 |      |
|                           | Quirusillas             |      |
|                           | Trigal                  |      |
|                           | Yapacani-Disperso       |      |
|                           | Pampa Grande            |      |
| San Juan de Yapacaní      |                         |      |
| Y Comunidades cercanas    |                         |      |
| Surutu                    | Buena Vista             |      |
|                           | San Carlos              |      |
|                           | Y Comunidades cercanas  |      |

Ascensos progresivos de cuidado

# RESUMEN DEL BOLETÍN DE PRONÓSTICO HIDROLÓGICO

## Probables Ascensos : 19 al 25 y 26 al 31/03/2024

Estado Normal      Estado de Alerta      Estado de Inundación

### SANTA CRUZ

21 al 23 y 27 al 30 MARZO

| RIO            | MUNICIPIO                            |
|----------------|--------------------------------------|
| Curichi Grande | Candelaria                           |
|                | San Fernando                         |
|                | San Matias<br>Y Comunidades cercanas |
| Cáceres        | Puerto Suarez                        |
|                | Puerto Quijarro                      |
|                | Corumba<br>Y Comunidades cercanas    |
| Tucabaca       | Roboré                               |
|                | El Carmen Rivero Torrez              |
|                | Y Comunidades cercanas               |

Ascensos progresivos de cuidado

18 al 20, 21 al 23 y 27 al 30 MARZO

### SANTA CRUZ

| RIO      | MUNICIPIO   |
|----------|---|
| Parapeti | Camiri  |
|          | Cuevo   |
|          | cuenca baja<br>Y Comunidades cercanas                         |
| Cuevo    | Cuevo   |
|          | Boyuibe<br>y poblaciones cercanas aguas abajo (País Paraguay) |

Ascensos de cuidado

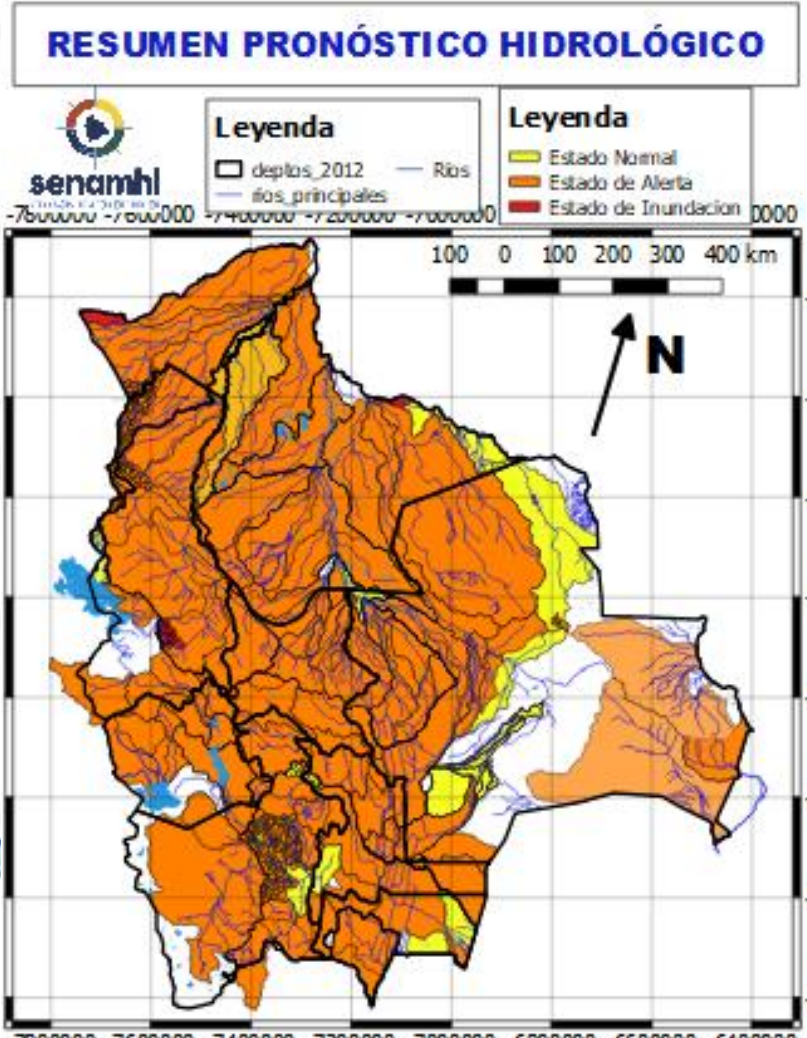

### SANTA CRUZ

21 al 23 y 27 al 30 MARZO

| RIO        | MUNICIPIO                                       |
|------------|---|
| Itenez     | Poblaciones cercanas                            |
| San Julián | San Ramón                                       |
|            | El Puente                                       |
|            | Ascención de Guarayos<br>Y Comunidades cercanas |
| San Martín | San Martín                                      |
|            | Embalse Sapocó<br>Y Comunidades cercanas        |
| Sapocó     | Ascencion de Guarayos<br>Y Comunidades cercanas |
|            | San Ignacio de Velásco                          |
| Paraguá    | Embalse Guapomó                                 |
|            | Y Comunidades cercanas                          |

Ascensos progresivos de cuidado

# RESUMEN DEL BOLETÍN DE PRONÓSTICO HIDROLÓGICO

## Probables Ascensos : 19 al 25 y 26 al 31/03/2024

Estado Normal      Estado de Alerta      Estado de Inundación

| 18 al 20, 21 a 23, 24 al 27 y 27 al 29<br>MARZO |                                     |
|---|-------------------------------------|
| LA PAZ  |                                     |
| RIO   | MUNICIPIO                           |
| Cotacages                                       | Sequerancho                         |
|   | Independencia                       |
|   | Cimarrón                            |
|   | y comunidades cercanas              |
| Boopi (y afluentes secundarios)                 | Palca                               |
|   | La Asunta                           |
|   | Chulumani                           |
|   | Tamampaya                           |
| Zongo   | Cahua                               |
|   | Zongo                               |
| Luribay   | Luribay<br>y comunidades cercanas   |
| Taquesi   | y comunidades cercanas              |
| Tamampaya                                       | y comunidades cercanas              |
| Solacama  | Santiago Tocaróni                   |
|   | Chulumani<br>y comunidades cercanas |
| Yara  | Comunidades cercanas                |
|   | Covendo                             |
| Alto beni y afluentes secundarios               | Palos Blancos                       |
|   | Alto Beni                           |
|   | Pacollo                             |
|   | Cedro Mayo                          |
|   | y comunidades cercanas              |

Ascensos progresivos de cuidado

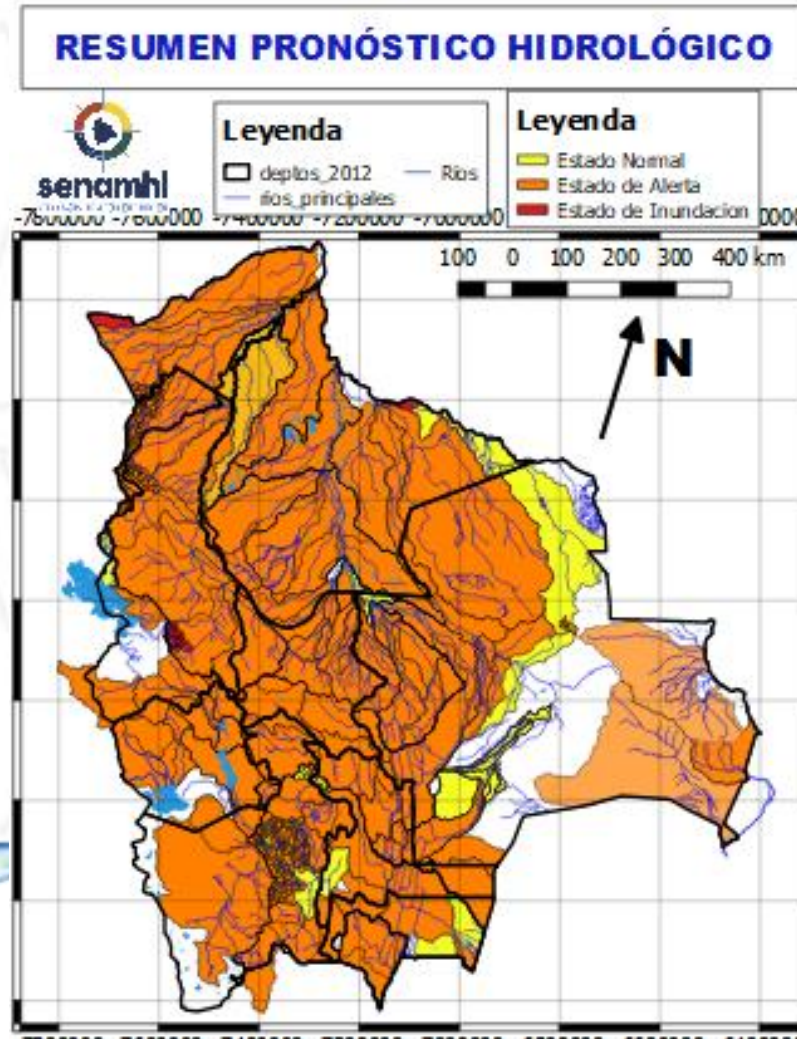

| 18 al 20, 21 a 23, 24 al 27 y 27 al 29<br>MARZO |  |
|---|--|
| LA PAZ  |  |
| RIO   | MUNICIPIO  |
| Coroico<br>(y afluentes secundarios)            | Coroico  |
|   | Caranavi   |
|   | Santa Rita de Buenos Aires<br>y comunidades cercanas     |
| Mapiri (y afluentes secundarios)                | Apolo  |
|   | Camata   |
|   | Aten   |
|   | Sorata   |
|   | Guanay   |
|   | Angosto Quercano   |
|   | Santa Rosa de Mapiri<br>Mapiri<br>y poblaciones cercanas |
| Tipuani (y afluentes secundarios)               | Tipuani  |
|   | Cangallí   |
|   | Chima  |
|   | Bartolo<br>y comunidades cercanas                        |
| Kaka  | Mayaya   |
|   | Teoponte   |
|   | El Triunfo   |
|   | y comunidades cercanas                                   |

Ascensos progresivos de cuidado

# RESUMEN DEL BOLETÍN DE PRONÓSTICO HIDROLÓGICO

## Probables Ascensos : 19 al 25 y 26 al 31/03/2024



| 18 al 20, 21 al 23 y 26 al 30 MARZO |                                   | Ascensos progresivos de cuidado |
|-------------------------------------|-----------------------------------|---------------------------------|
| <b>PANDO</b>                        |                                   |                                 |
| RIO                                 | MUNICIPIO                         |                                 |
| Acre                                | Cobija                            | Ascensos progresivos de cuidado |
|                                     | Y comunidades cercanas            |                                 |
| 18 al 20, 21 al 23 y 26 al 30 MARZO |                                   |                                 |
| Tahuamanu                           | Porvenir                          |                                 |
|                                     | Filadelfia                        |                                 |
|                                     | y poblaciones cercanas            |                                 |
| Madre de Dios                       | El Sena<br>y comunidades cercanas |                                 |
| Manuripi                            | Y comunidades cercanas            |                                 |
| Orthon                              | Filadelfia                        |                                 |
|                                     | Comunidades cercanas              |                                 |
| 18 al 20, 21 al 23 y 26 al 30 MARZO |                                   | Ascensos                        |
| <b>PANDO</b>                        |                                   |                                 |
| RIO                                 | MUNICIPIO                         |                                 |
| Abuná                               | Comunidades cercanas              |                                 |
| Rapirrán                            | Comunidades cercanas              |                                 |

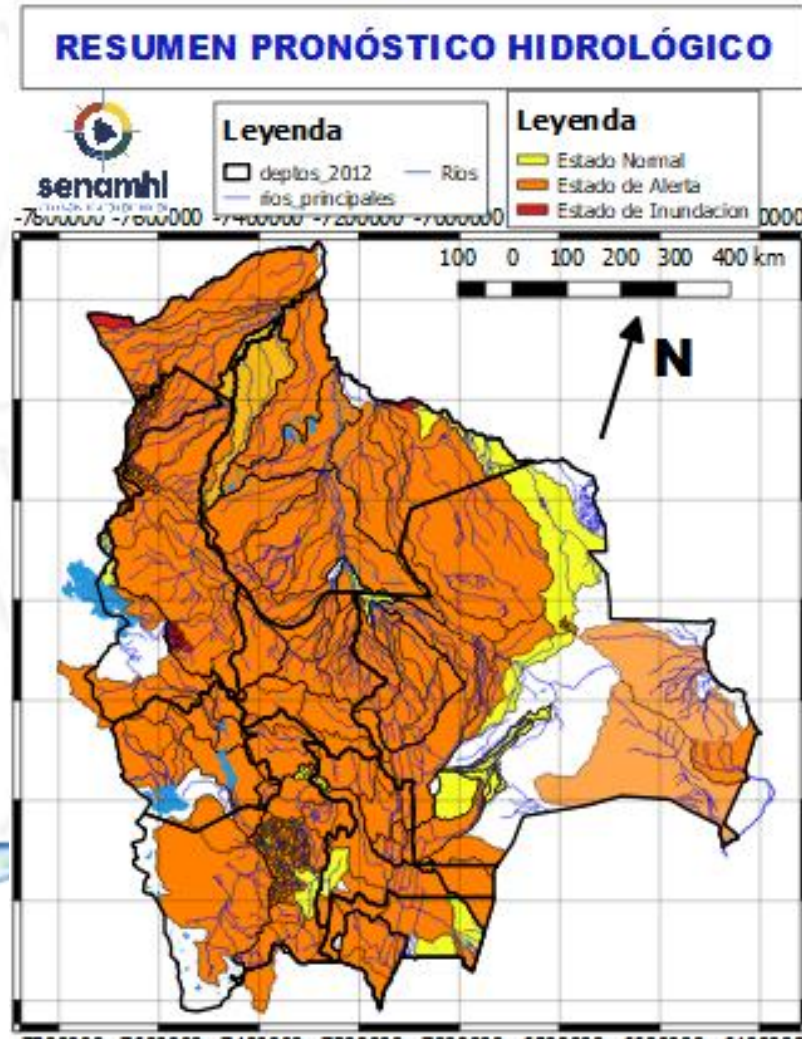

| 18 al 20, 21 al 23 y 26 al 30 MARZO |                        | Ascensos progresivos de cuidado |  |
|-------------------------------------|------------------------|---------------------------------|--|
| <b>LA PAZ</b>                       |                        |                                 |  |
| RIO                                 | MUNICIPIO              |                                 |  |
| Toromonas                           | Comunidades cercanas   | Ascensos progresivos de cuidado |  |
| Madre de Dios                       | Chivé                  |                                 |  |
|                                     | Comunidades cercanas   |                                 |  |
| Manuripi                            | Poblaciones cercanas   |                                 |  |
| Enatahua                            | Poblaciones cercanas   |                                 |  |
| 18 al 20, 21 al 23 y 26 al 30 MARZO |                        | Ascensos progresivos de cuidado |  |
| <b>LA PAZ</b>                       |                        |                                 |  |
| RIO                                 | MUNICIPIO              |                                 |  |
| Tuichi                              | Pelechuco              |                                 |  |
|                                     | Parque Madidi          |                                 |  |
|                                     | Comunidades cercanas   |                                 |  |
|                                     | Zona Alta              |                                 |  |
| Tequeje                             | Ixiamas                |                                 |  |
| Hondo ó Erasama                     | Apolo                  |                                 |  |
|                                     | y comunidades cercanas |                                 |  |
| Cuñada                              | Carretera Ixiamas-San  |                                 |  |
|                                     | y poblaciones cercanas |                                 |  |

# RESUMEN DEL BOLETÍN DE PRONÓSTICO HIDROLÓGICO

## Probables Ascensos : 19 al 25 y 26 al 31/03/2024

| 18 AL 20 y 21 al 23 MARZO |                                    |
|---------------------------|------------------------------------|
| LA PAZ                    |                                    |
| RIO                       | MUNICIPIO                          |
| Irpavi                    | Irpavi                             |
|                           | Arunta                             |
|                           | y comunidades cercanas             |
| Achumani                  | Achumani y zonas aledañas          |
| Chokeyapu                 | Plan Autopista y zonas Cuenca baja |
| Orkhojahuira              | Cuenca Alta y Baja                 |
| La Paz                    | La Paz Ciudad- Zona Sur            |
| La Paz                    | Jupapina                           |
|                           | Ananta                             |
|                           | Umamanta                           |
|                           | Mecapaca                           |
|                           | Palca                              |
|                           | Palomar                            |
|                           | Huaricana                          |
|                           | Zona Zona                          |
|                           | Lurata                             |
|                           | Wichupampa                         |
| Cairoma                   |                                    |
| y poblaciones cercanas    |                                    |
| Afluentes secundarios     | Palomar                            |
|                           | Escuela San Miguel de El Palomar   |
|                           | y poblaciones cercanas             |

Ascensos repentinos de cuidado



| 23 al 27 y 28 al 31 MARZO |  |
|---------------------------|--|
| LA PAZ                    |  |
| RIO                       | MUNICIPIO  |
| Suches                    | Escoma   |
|                           | Ulla Ulla  |
|                           | y comunidades cercanas   |
| Lago Menor                | Guaqui   |
|                           | Huatajata  |
|                           | y poblaciones cercanas   |
| 23 al 27 y 28 al 31 MARZO |  |
| LA PAZ                    |  |
| RIO                       | MUNICIPIO  |
| Keka Jahuirá              | Achacachi  |
|                           | Sorata   |
|                           | y comunidades cercanas   |
| Catari                    | Viacha, Pucarani, Caquiaviri, Calacoto, Patacamaya, Sica Sica, Quime y comunidades |
| Desaguadero               | San Andres de Machaca y comunidades cercanas                                       |
| Jacha Jahuirá             | poblados cercanos  |
| Khala Jahuirá             | poblados cercanos  |
| Mauri                     | poblados cercanos  |
| Keka Jahuirá              | Achacachi  |
|                           | Sorata   |
|                           | y comunidades cercanas   |
| Kheto                     | Sica sica, y poblaciones cercanas  |

Ascensos repentinos de cuidado

Ascensos progresivos de cuidado

# RESUMEN DEL BOLETÍN DE PRONÓSTICO HIDROLÓGICO

## Probables Ascensos : 19 al 25 y 26 al 31/03/2024



| <b>16 al 21, 21 al 23 y 28 al 30 MARZO</b> |  | <b>Ascensos progresivos de cuidado</b> |
|--|--|--|
| <b>ORURO</b>                               |  |  |
| RIO  | MUNICIPIO  |  |
| Aroma                                      | Toledo<br>y comunidades cercanas                 |  |
| Paria                                      | Paria  |  |
| Juchus Jahuirá                             | Puente Aroma<br>y comunidades cercanas           |  |
| Desaguadero                                | Puente Carasila<br>y comunidades cercanas        |  |
| <b>16 al 21, 21 al 23 y 28 al 30 MARZO</b> |  | <b>Ascensos de cuidado</b>             |
| <b>ORURO</b>                               |  |  |
| RIO  | MUNICIPIO  |  |
| Lauca                                      | Turco<br>Centro Berlín<br>y comunidades cercanas |  |

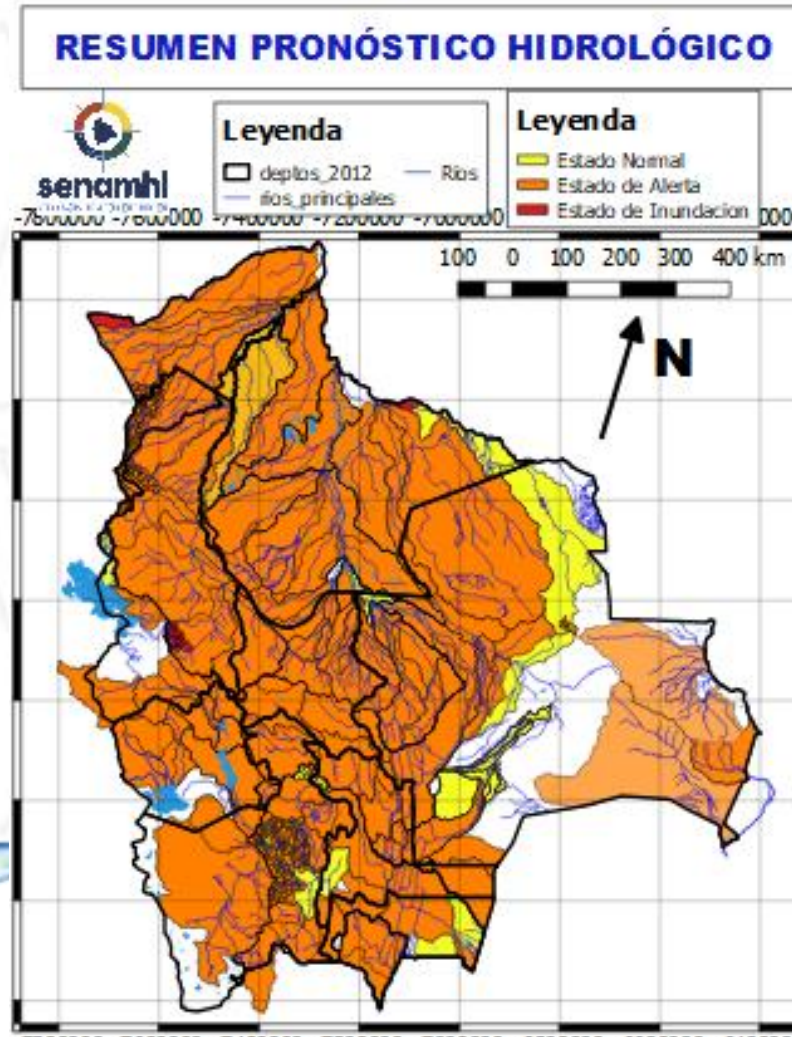

# HUMEDAD ACTUAL EN EL SUELO

Descarga correspondiente al 14-03-2024

SUPERFICIAL

RADICULAR

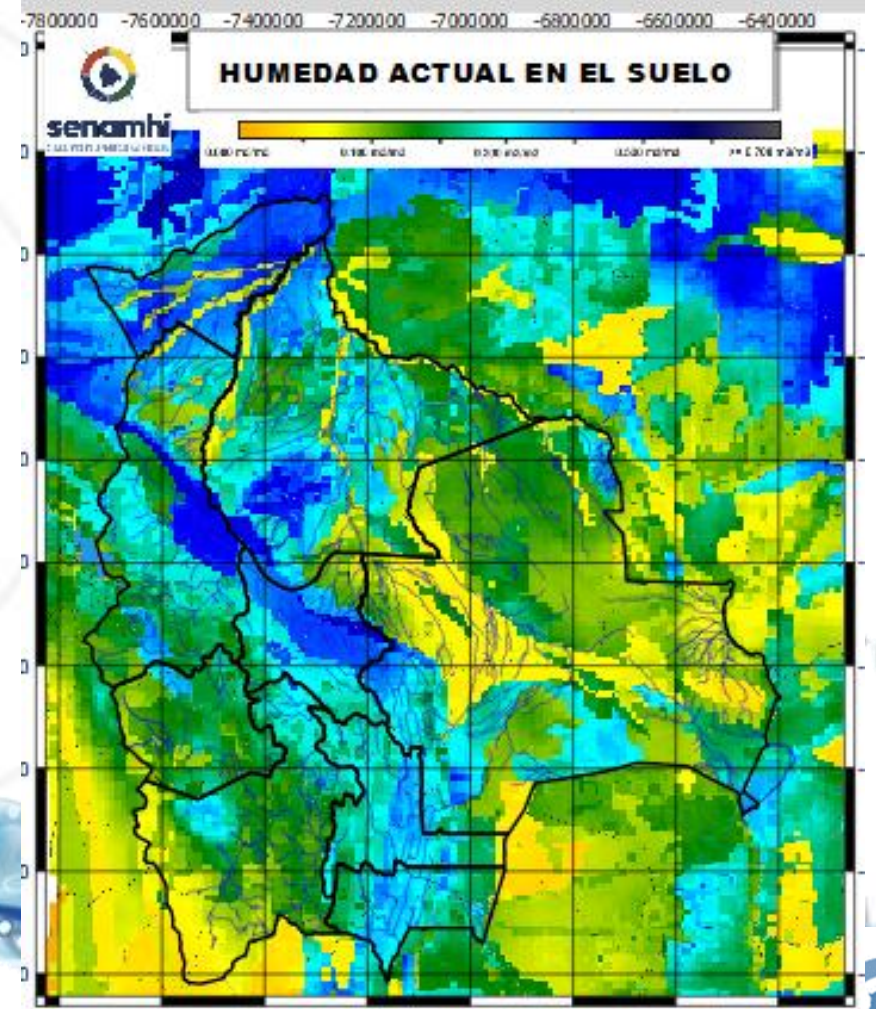
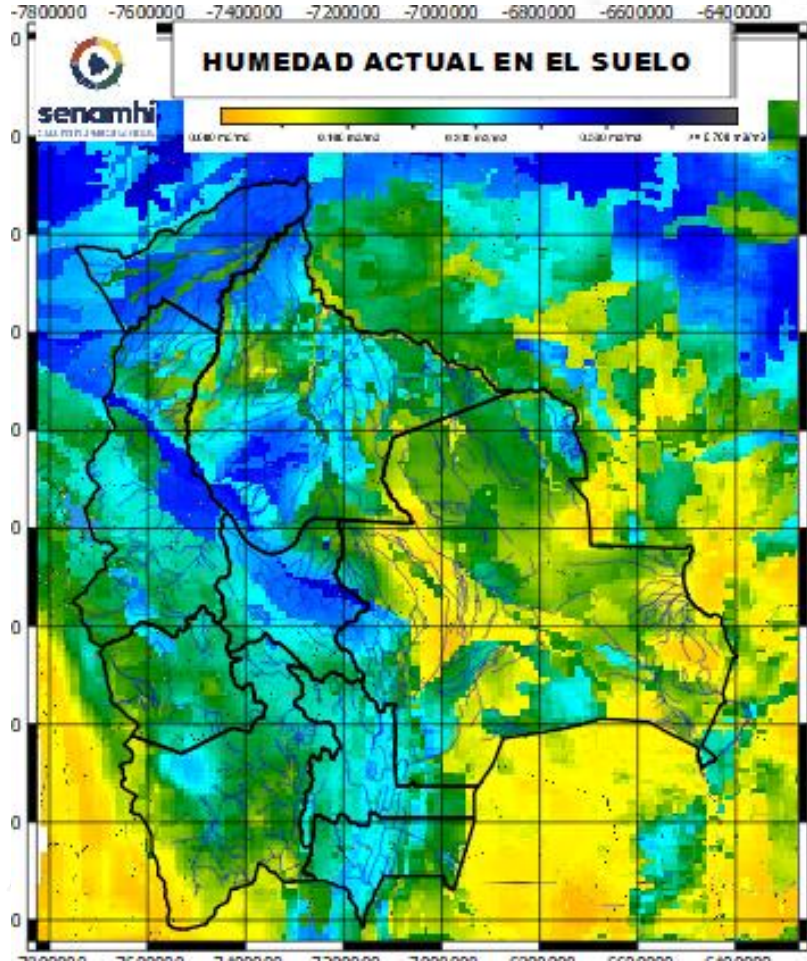

**RADICULAR:** A 1 metro de profundidad del suelo  
**SUPERFICIAL:** A 5 centímetros de profundidad del suelo