



RESUMEN BOLETÍN DE PRONÓSTICO HIDROLÓGICO



senamhi
SERVICIO NACIONAL DE METEOROLOGÍA E HIDROLOGÍA

DEL 04 AL 12 MARZO DE 2024



Unidad de Análisis y Pronósticos Hidrológicos

Senamhi, Lunes 04 de marzo de 2024



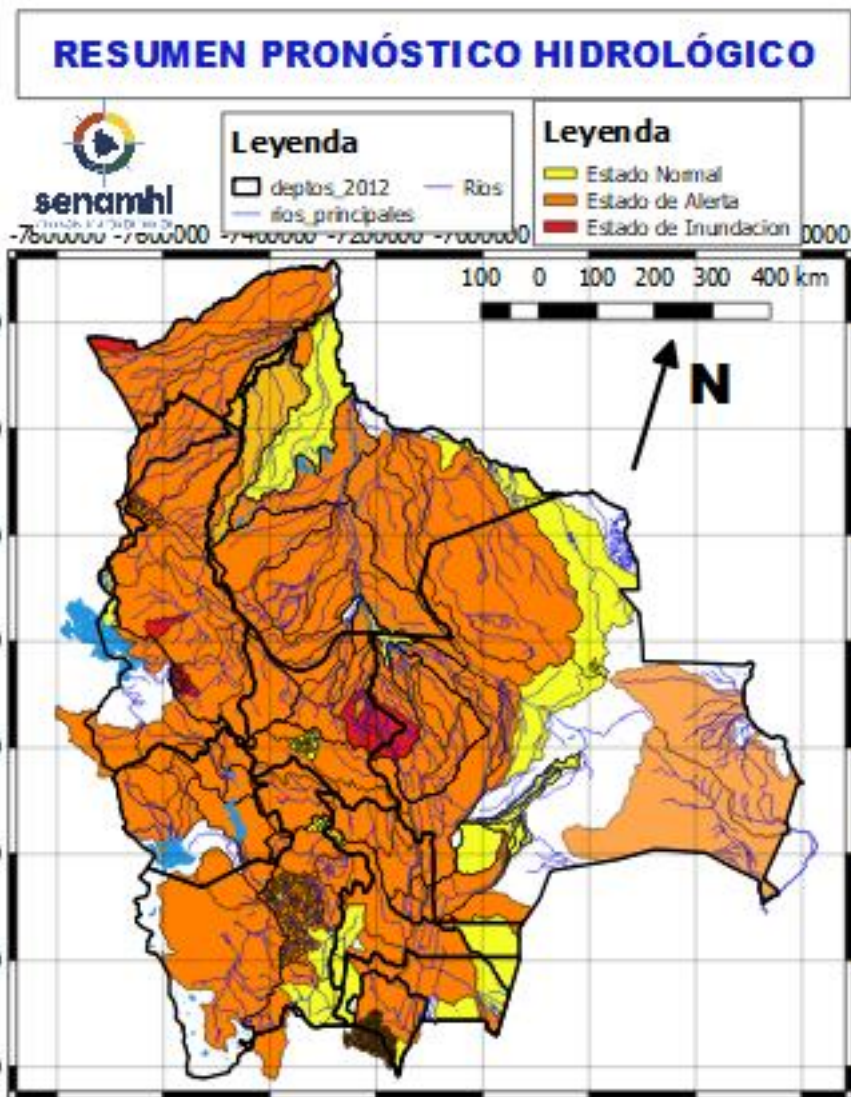

NOTA:

- En días 04 al 11 marzo posibles ascensos en **Santa Cruz, Cochabamba, La Paz, Beni, y Pando**, el desarrollo se encuentra en las hojas que siguen.
- En días 04 al 09 marzo posibles ascensos en Oruro, La Paz (altiplano), **Potosí, Chuquisaca y Tarija**, el desarrollo se encuentra en las hojas que siguen.
- En días 11 al 15 marzo posibles ascensos en Chuquisaca, **Santa Cruz, Cochabamba, La Paz, Beni y Pando** esto sujeto a **observación** cualquier cambio se dará a conocer en el tiempo más prudente posible.
- En días 11 al 15 de marzo posibles ascensos en **La Paz (altiplano), Potosí, Tarija y Oruro** esto sujeto a **observación** y se dará a conocer en el tiempo más prudente posible.
- **La delimitación es a nivel de Sub-Cuencas**

RESUMEN DEL BOLETÍN DE PRONÓSTICO HIDROLÓGICO

Probables Ascensos : 03 al 05 y 07 al 11/03/2024



| 03 al 05, 07 al 09 y 09 al 11 MARZO | | Ascensos cerca a los niveles de seguridad |
|--|--|---|
| TARIJA | | |
| RIO | MUNICIPIO | |
| Guadalquivir (y afluentes secundarios) | San Mateo | |
| | Monte Sur | |
| | Tucumilla | |
| | Lazaredo | |
| | Cachimayu | |
| Sola | Obrajes, Temporal y zonas cercanas | |
| | San andrés de Sola y poblados cercanos | |
| 03 al 05, 07 al 09 y 09 al 11 MARZO | | Ascensos cerca a los niveles de seguridad |
| TARIJA | | |
| RIO | MUNICIPIO | |
| Bermejo y afluentes secundarios | Aguas Blancas | |
| | Bermejo | |
| | Paional | |
| | Entre Ríos | |
| | Salinas | |
| | Loma Alta | |
| | Cañitas | |
| | Emborozu | |
| | La Mamora | |
| | Padcaya | |
| | Yacuiba | |
| | y Comunidades cercanas | |
| | Salinas | Poblados cercanos |

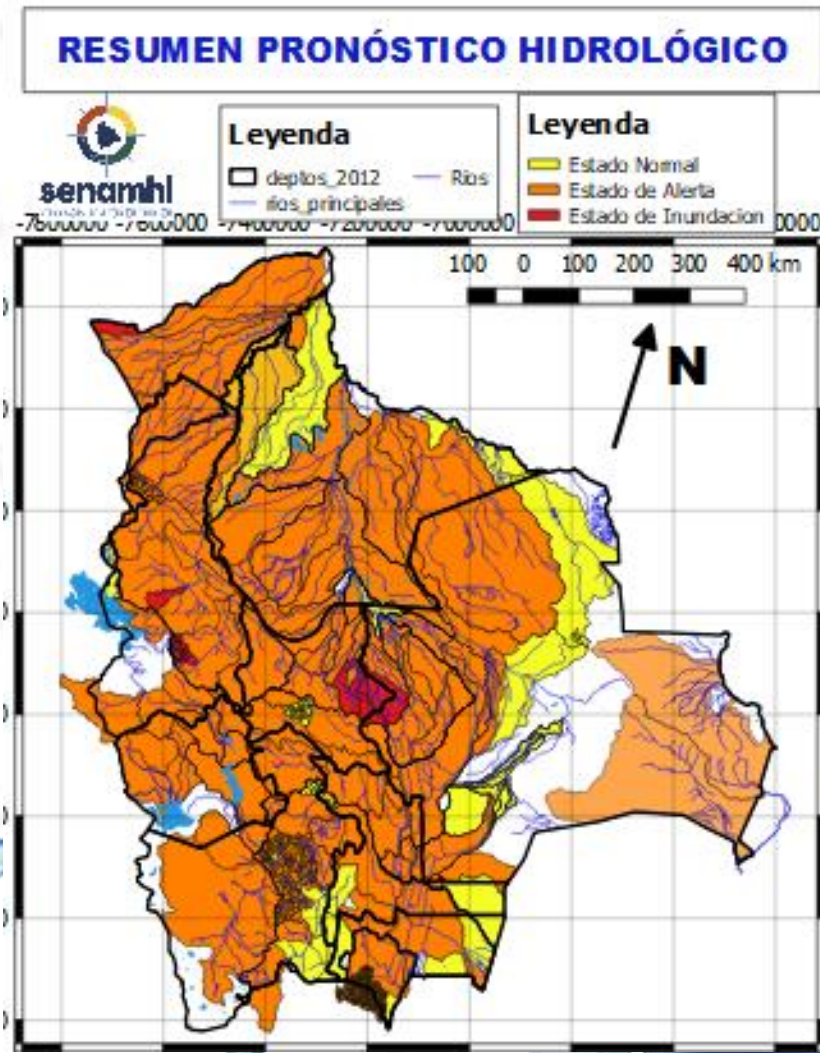

| 03 al 05, 07 al 09 y 09 al 11 MARZO | | Obs. |
|-------------------------------------|-------------------------------------|--|
| TARIJA | | Ascensos cerca de los niveles de seguridad |
| RIO | MUNICIPIO | |
| San Juan del Oro | El Molino | |
| | El Puente | |
| | Yunchará | |
| | y Comunidades cercanas | |
| 03 al 05, 07 al 09 y 09 al 11 MARZO | | |
| TARIJA | | |
| RIO | MUNICIPIO | |
| Pilaya | San Josesito y comunidades cercanas | |
| Pilcomayo | Puente Aruma | |
| | Villa Montes | |
| | Puesto Uno | |
| | Yacuiba | |
| | Ibibobo | |
| | La Esmeralda | |
| | La Victoria | |
| y Comunidades cercanas | | |

RESUMEN DEL BOLETÍN DE PRONÓSTICO HIDROLÓGICO

Probables Ascensos : 03 al 05 y 07 al 11/03/2024

| 03 al 05, 05 al 08 y 09 al 12 MARZO | | Ascensos de cuidado |
|-------------------------------------|------------------------|---------------------|
| CHUQUISACA | | |
| RIO | MUNICIPIO | |
| Chinimayu | Palca Grande | |
| | Cueva Pampa | |
| | Camargo | |
| | Comunidades cercanas | |
| Achuma | Villa Abecia | |
| | y poblados cercanos | |
| 03 al 05, 05 al 08 y 09 al 12 MARZO | | Ascensos de cuidado |
| CHUQUISACA | | |
| RIO | MUNICIPIO | |
| Quirpirchaca | Sucre | |
| | y poblados cercanos | |
| Chico | Chuqui Chuqui | |
| | Poblaciones cercanas | |
| Ravelo | Ravelo | |
| | y comunidades cercanas | |
| Potolo | Potolo | |
| | y comunidades cercanas | |
| Cachimayu | Chauanca | |
| | y comunidades cercanas | |
| 03 al 05, 05 al 08 y 09 al 12 MARZO | | Ascensos de cuidado |
| Tomina | Tomina | |
| | Comunidades cercanas | |
| Azero | El Villar | |
| | Comunidades cercanas | |
| Pescado | Villa Serrano | |
| | Comunidades cercanas | |
| Zudañez | Zudañez | |
| | y comunidades cercanas | |

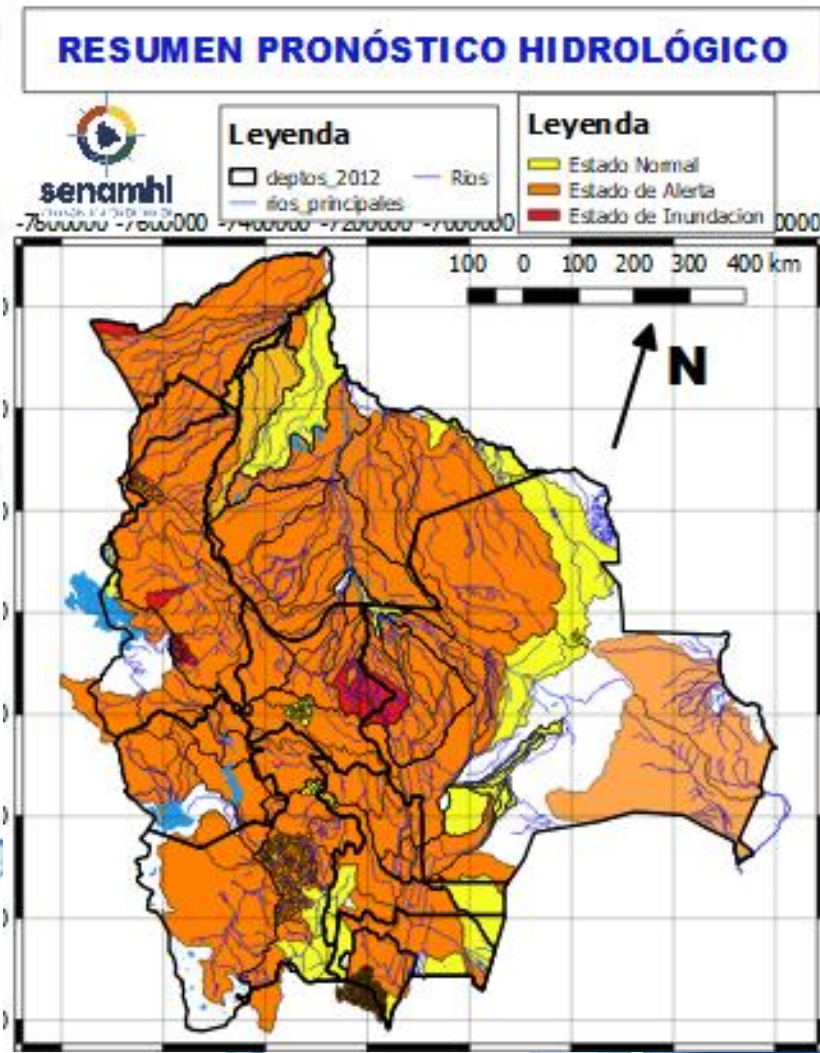

| 03 al 05, 05 al 08 y 09 al 12 MARZO | | Ascensos de cuidado |
|-------------------------------------|------------------------|---------------------|
| CHUQUISACA | | |
| RIO | MUNICIPIO | |
| Pilcomayo | Azurduy | |
| | Yamparaez | |
| | Talula | |
| | Viña Quemada | |
| | y comunidades cercanas | |
| 03 al 05, 05 al 08 y 09 al 12 MARZO | | Ascensos de cuidado |
| CHUQUISACA | | |
| RIO | MUNICIPIO | |
| Parapetí | Azurduy | |
| | San Pablo de Huacareta | |
| | Monteagudo | |
| | y comunidades cercanas | |
| Cuevo | Cuevo | |
| | y comunidades cercanas | |
| 03 al 05, 05 al 08 y 09 al 12 MARZO | | Ascensos de cuidado |
| Machareti | Machareti | |
| | y comunidades cercanas | |
| Huacaya | Huacaya | |
| | y poblados cercanos | |
| Cuevo | Cuevo | |
| | y comunidades cercanas | |

RESUMEN DEL BOLETÍN DE PRONÓSTICO HIDROLÓGICO

Probables Ascensos : 03 al 05 y 07 al 11/03/2024

| 02 al 04, 04 al 06, 06 al 08 y 08 al 10 MARZO | | Ascensos repentinos de cuidado |
|---|--------------------------------|--------------------------------|
| POTOSÍ | | |
| RIO | MUNICIPIO | |
| Vitichi | Vitichi y poblados cercanos | |
| Tumúsla | Tumúsla | |
| | Ketacochi | |
| | Toropalca | |
| | Checochi | |
| Cotagaita | Comunidades cercanas | |
| | Atocha | |
| Atocha | Cotagaita | |
| | y comunidades cercanas | |
| Atocha | Comunidades cercanas | |
| Río Yura | Challa Pampa | |
| | Supo Supo | |
| | y Comunidades cercanas | |
| Pirani | Toropalca | |
| | Pirqui | |
| | y poblaciones aguas arriba | |
| 02 al 04, 04 al 06, 06 al 08 y 08 al 10 MARZO | | Ascensos de cuidado |
| POTOSÍ | | |
| RIO | MUNICIPIO | |
| Tupiza | San Vicente | |
| | Oploca | |
| | Tupiza | |
| | y distritos cercanos | |
| Quebrada San Antonio | Distritos cercanos | |
| Quebrada Remedios | Distritos cercanos | |
| 02 al 04, 04 al 06, 06 al 08 y 08 al 10 MARZO | | Ascensos de cuidado |
| POTOSÍ | | |
| RIO | MUNICIPIO | |
| Grande de Lipez | Uyuni | |
| | y poblaciones aguas arriba | |

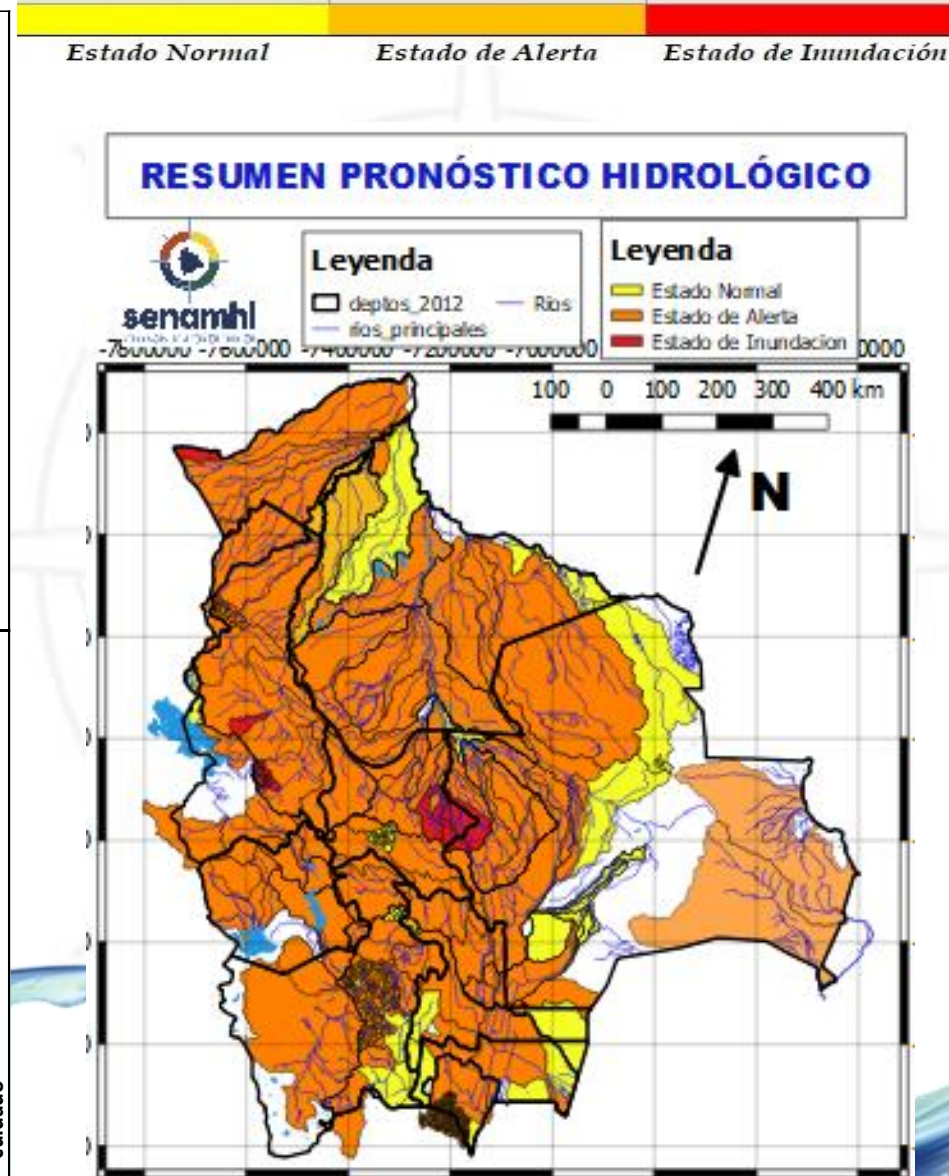

| 02 al 04, 04 al 06, 07 al 09 MARZO | | Ascensos repentinos |
|------------------------------------|----------------------------|---------------------|
| POTOSÍ | | |
| RIO | MUNICIPIO | |
| Chayanta | Yusfaya | |
| | Chayanta | |
| | y Comunidades cercanas | |
| San Pedro | Paucachi | |
| | San Pedro | |
| | y Comunidades cercanas | |
| Pacoma | Pocoata | |
| | | |
| | y Comunidades cercanas | |
| 02 al 04, 04 al 06, 07 al 09 MARZO | | Ascensos repentinos |
| POTOSÍ | | |
| RIO | MUNICIPIO | |
| Potolo | Potolo | |
| | | |
| | y Comunidades cercanas | |
| Ravelo | Ravelo | |
| | | |
| | y poblaciones aguas arriba | |
| Alto Pilcomayo | Tinguipaya | |
| | Tarapaya | |
| | Yocalla | |
| | | |
| | y Comunidades cercanas | |
| Mataca | Betanzos | |
| | | |
| | y poblados cercanos | |

RESUMEN DEL BOLETÍN DE PRONÓSTICO HIDROLÓGICO

Probables Ascensos : 03 al 05 y 07 al 11/03/2024

| 04 al 07 MARZO | | Ascensos progresivos de cuidado |
|------------------------|-------------------------|---------------------------------|
| SANTA CRUZ | | |
| RIO | MUNICIPIO | |
| Pirai | Bermejo | |
| | La Angostura | |
| | La Bélgica | |
| | Santa Cruz de la Sierra | |
| | Puente Urubó | |
| | Samaipata | |
| | La Guardia | |
| | El Torno | |
| | Porongo | |
| | Warnes | |
| | Montero | |
| | San Pedro | |
| | Santa Rosa del Sara | |
| | Cuatro Ojos | |
| San Juan del Pirai | | |
| Y Comunidades cercanas | | |
| Callejas | Poblaciones cercanas | |
| Pantano | Poblaciones cercanas | |
| 04 al 07 MARZO | | Ascensos de cuidado |
| SANTA CRUZ | | |
| RIO | MUNICIPIO | |
| Grande | Lagunillas | |
| Grande | Abapó | |
| | Pailón | |
| | Cuatro Cañadas | |
| | Okinawa | |
| | San Julian | |
| Y poblaciones cercanas | | |

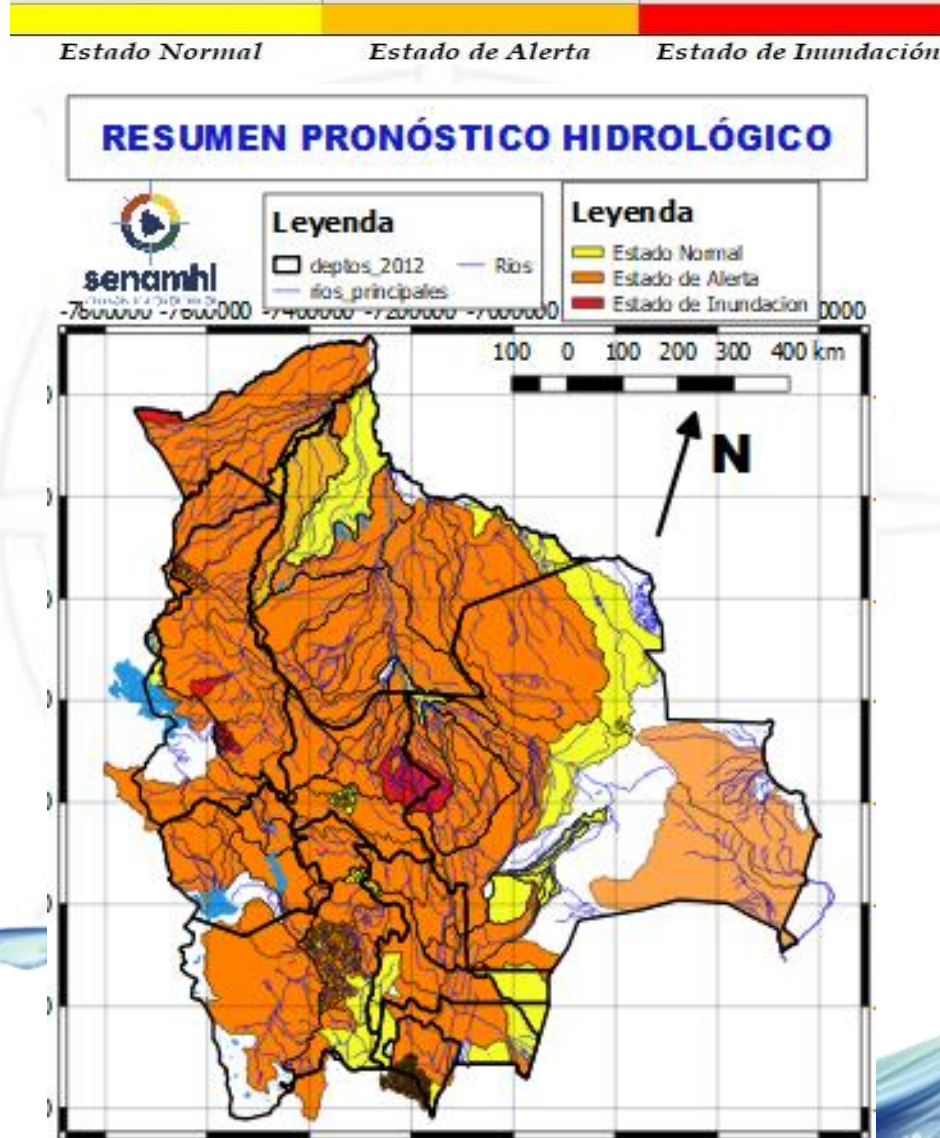

| 04 al 07 MARZO | | Obs. |
|------------------------|-------------------------|---------------------------------|
| SANTA CRUZ | | Ascensos progresivos de cuidado |
| RIO | MUNICIPIO | |
| Ichilo | San Juan Campo Victoria | |
| | Yuracare Mojeño | |
| | San Germán | |
| | Avaróa Molle | |
| | Villa Rosario | |
| | Barranca General Román | |
| Y Comunidades cercanas | | |
| Yapacaní | Los Pozos | |
| | Carumá | |
| | Mairana | |
| | Quirusillas | |
| | Trigal | |
| | Yapacaní-Disperso | |
| | Pampa Grande | |
| | San Juan de Yapacaní | |
| Y Comunidades cercanas | | |
| Surutu | Buena Vista | |
| | San Carlos | |
| | Y Comunidades cercanas | |
| 04 al 07 MARZO | | Ascensos progresivos de cuidado |
| SANTA CRUZ | | |
| RIO | MUNICIPIO | |
| Parapeti | Camiri | |
| | Charagua | |
| | Cuenca Baja | |
| Cuevo | Y Comunidades cercanas | |
| | Boyuiibe | |
| | Y Comunidades cercanas | |

RESUMEN DEL BOLETÍN DE PRONÓSTICO HIDROLÓGICO

Probables Ascensos : 03 al 05 y 07 al 11/03/2024



| SANTA CRUZ | |
|----------------|------------------------|
| 04 al 07 MARZO | |
| RIO | MUNICIPIO |
| Itenez | Poblaciones cercanas |
| San Julián | San Ramón |
| | El Puente |
| | Ascención de Guarayos |
| | Y Comunidades cercanas |
| San Martín | San Martín |
| | Embalse Sapocó |
| | Y Comunidades cercanas |
| Sapocó | Ascencion de Guarayos |
| | Y Comunidades cercanas |
| Paraguá | San Ignacio de Velásco |
| | Embalse Guapomó |
| | Y Comunidades cercanas |

Ascensos progresivos de cuidado

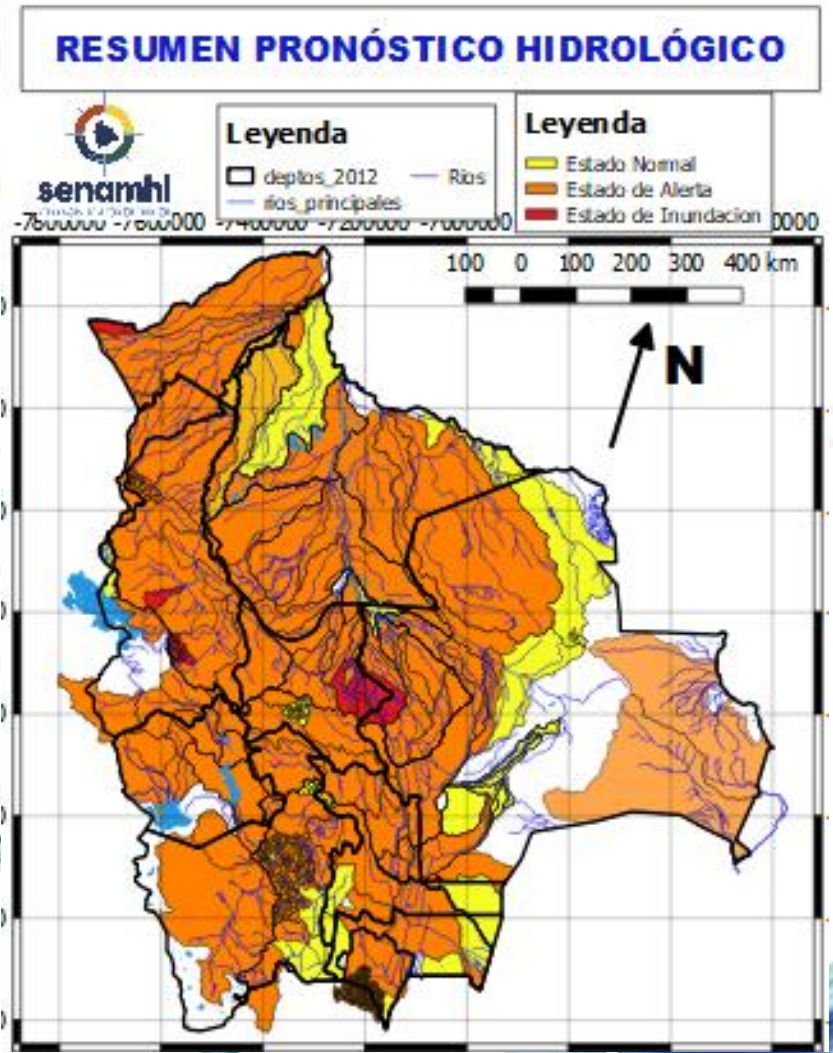

| SANTA CRUZ | |
|----------------|-------------------------|
| 04 al 07 MARZO | |
| RIO | MUNICIPIO |
| Curichi Grande | Candelaria |
| | San Fernando |
| | San Matias |
| | Y Comunidades cercanas |
| Cáceres | Puerto Suarez |
| | Puerto Quijarro |
| | Corumba |
| | Y Comunidades cercanas |
| Tucabaca | Roboré |
| | El Carmen Rivero Torrez |
| | Y Comunidades cercanas |

Ascensos progresivos de cuidado

RESUMEN DEL BOLETÍN DE PRONÓSTICO HIDROLÓGICO

Probables Ascensos : 03 al 05 y 07 al 11/03/2024

03 al 05, 05 al 08 y 08 al 12 MARZO

COCHABAMBA

| RIO | MUNICIPIO |
|---------|--------------------------|
| Chapare | Villa Tunari |
| | Chocolatal, Cristal Mayu |
| | Paractí |
| | Colomi |
| | Corani, Ichicollo |
| | Puerto San Pedro |
| | Shinahota |
| | Y Comunidades cercanas |

03 al 05, 05 al 08 y 08 al 12 MARZO

COCHABAMBA

| RIO | MUNICIPIO |
|-------------|--------------------------|
| Ventiquatro | Nueva Alianza |
| | Villa Jordán |
| | Y Comunidades cercanas |
| Chipiriri | Puerto san Francisco |
| | Y Comunidades cercanas |
| Eterazama | San Miguel de Isiboro |
| | Y Comunidades cercanas |
| Ichóa | Ichóa |
| | San Ramoncito |
| | Y Comunidades cercanas |
| Isiboro | San Ignacio |
| | Gundonovia |
| | San Miguelito de Isiboro |
| | Puerto san Francisco |
| | Y Comunidades cercanas |

Ascensos progresivos de cuidado

Ascensos progresivos de cuidado

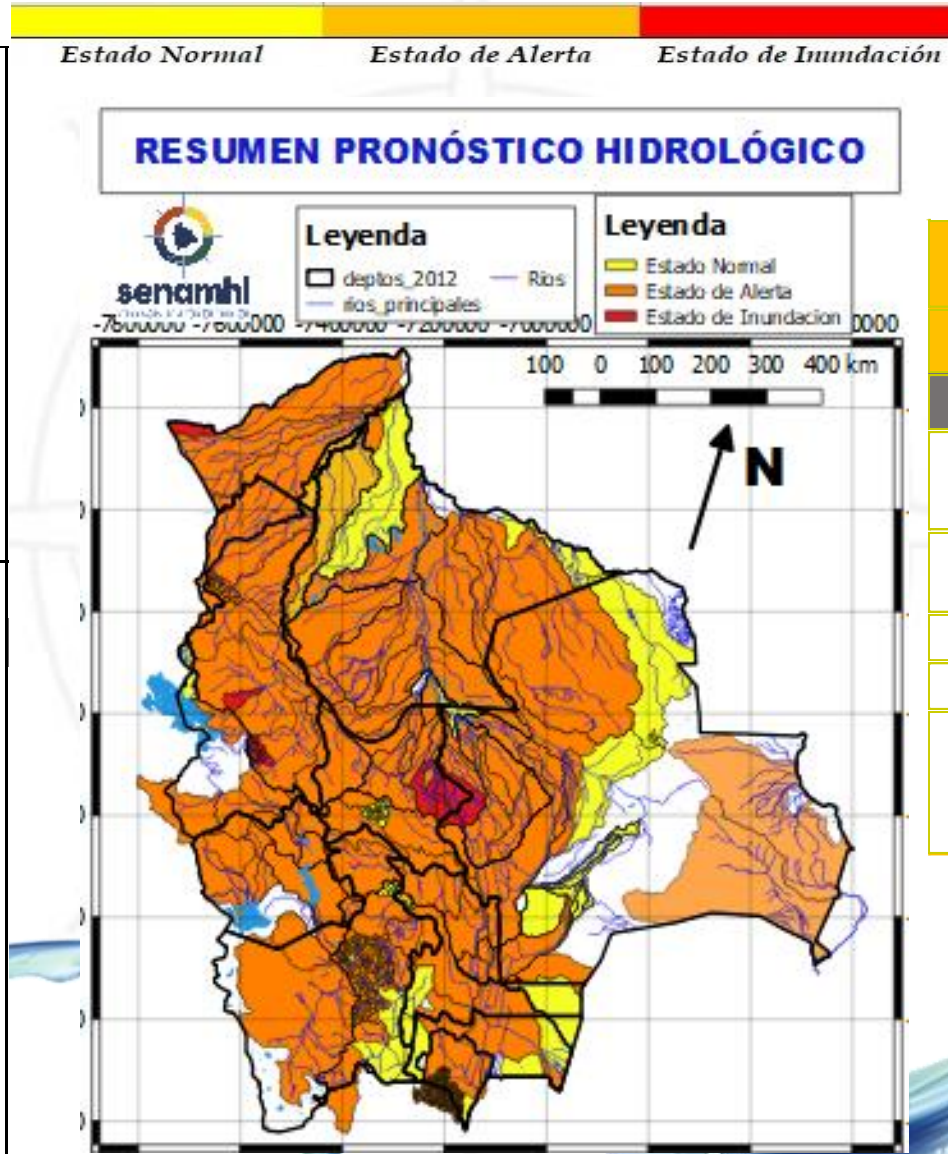

03 al 05, 05 al 08 y 08 al 12 MARZO

COCHABAMBA

| RIO | MUNICIPIO | Obs. |
|-------------|------------------------|---------------------|
| Chimoré | Chimoré | Ascensos de cuidado |
| | Ayopaya | |
| | Puerto Aurora | |
| Ivirgarzama | Ivirgarzama | |
| Ivirgarzama | Y Comunidades cercanas | |
| Magareño | Ivirgarzama | |
| Sajta | Comunidades cercanas | |
| Ichilo | Puerto Villarroel | |
| | Puerto Grethel | |
| | Entre Rios, Bulu Bulu | |
| | Y Comunidades cercanas | |

RESUMEN DEL BOLETÍN DE PRONÓSTICO HIDROLÓGICO

Probables Ascensos : 03 al 05 y 07 al 11/03/2024



| 03 al 05, 05 al 08 MARZO | | |
|--------------------------------|---------------------------------------|---------------------|
| COCHABAMBA | | |
| RIO | MUNICIPIO | Obs. |
| Mizque y afluentes secundarios | Pojo | Ascensos de cuidado |
| | Totora | |
| | Comarapa | |
| | Pocona | |
| | Vila Vila | |
| | Aiquile | |
| | Cuenca Baja Y Comunidades cercanas | |
| 03 al 05, 05 al 08 MARZO | | |
| RIO | MUNICIPIO | |
| Caine | Sacabamba | Ascensos de cuidado |
| | Vila Vila | |
| | San Vicente Y poblaciones cercanas | |
| Tapacari | Capinota Y Comunidades cercanas | |
| | Arque | |
| Arque | Bolivar | |
| | Capinota | |
| Chaky Mayu | Arbieto | |
| | Y Comunidades cercanas | |

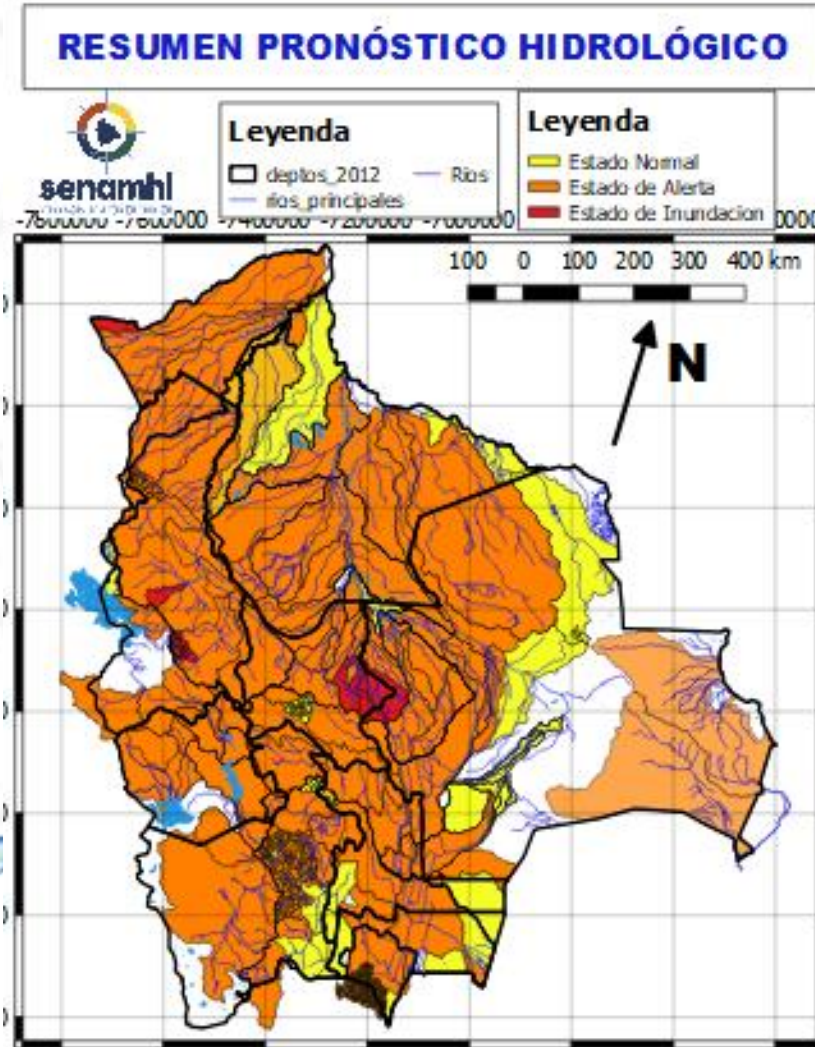

| 03 al 05, 05 al 07 MARZO | | |
|-------------------------------|------------------------------|---------------------|
| COCHABAMBA | | |
| RIO | MUNICIPIO | Obs. |
| Rocha y afluentes secundarios | Cochabamba | Ascensos de cuidado |
| | Vinto | |
| | Sipe Sipe | |
| | Parotani | |
| | Sacaba | |
| | Colcapirua | |
| | Vinto | |
| | Quillacollo | |
| | Tiraque | |
| | Palca Y poblados cercanos | |
| Taquiña | Tiquipaya | |
| | Y zonas cercanas | |

RESUMEN DEL BOLETÍN DE PRONÓSTICO HIDROLÓGICO

Probables Ascensos : 03 al 05 y 07 al 11/03/2024

| 05 al 09 y 09 al 12 MARZO | | Obs. |
|---------------------------|---|---------------------------------|
| BENI | | |
| RIO | MUNICIPIO | Ascensos progresivos de cuidado |
| Sécore | Comunidades cercanas | |
| Isiboro | Gundonovia Y Comunidades cercanas | |
| Hondo | Carretera Yucumo-Rurrenabaque Y Comunidades cercanas | |
| Maniqui | San Borja | |
| | Cosincho Y Comunidades cercanas | |
| Rápulo | Cosincho | |
| | La Embocada, La Cruz Comunidades cercanas | |
| Yacuma | Santa Ana de Yacuma | |
| | Santa Rosa de Yacuma Y Comunidades cercanas | |
| Tijamuchi | San Lorenzo de Moxos | |
| | Y Comunidades cercanas | |
| Apere | El Perú | |
| | San Borjita Y Comunidades cercanas | |
| 05 al 09 y 09 al 12 MARZO | | |
| BENI | | |
| RIO | MUNICIPIO | |
| Ibaré | Puerto Almacén Y Comunidades cercanas | |
| San Pablo | San Pablo | |
| | Y Comunidades cercanas | |
| Mamoré | Loreto | |
| | Camiaico | |
| | Puerto Varador | |
| | Puerto Geralda | |
| | Trinidad | |
| | San Javier | |
| | Puerto Siles | |
| | Guayaramerin Y Comunidades cercanas | |
| 03 al 06 y 07 al 09 MARZO | | Ascensos progresivos de cuidado |
| Beni | Rurrenabaque | |
| | San Buenaventura | |
| | y poblaciones cercanas aguas arriba | |

Estado Normal Estado de Alerta Estado de Inundación

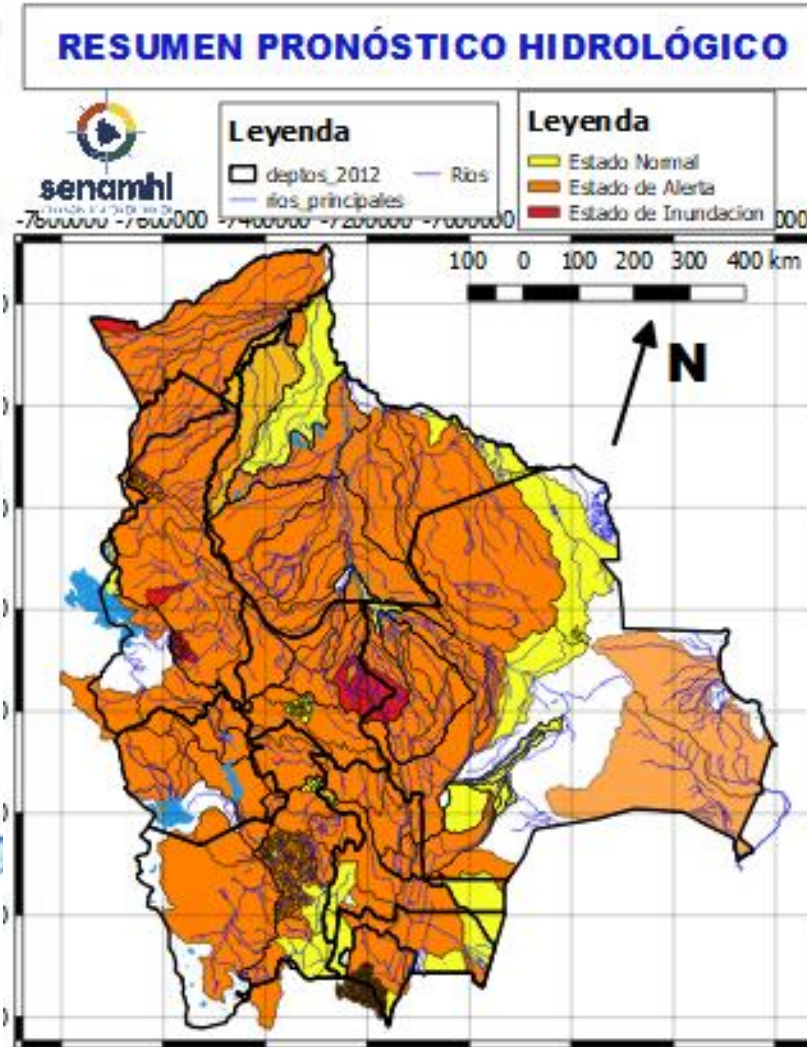

| 05 al 09 y 09 al 12 MARZO | | Ascensos progresivos |
|---------------------------|---|----------------------|
| BENI | | |
| RIO | MUNICIPIO | |
| Machupo | San Ramón | |
| | San Joaquín | |
| | Y Comunidades cercanas | |
| Itonama | Puerto la Garita | |
| | Magdalena | |
| | Caminos de acceso Y Comunidades cercanas | |
| Blanco | Bella Vista | |
| | Y Comunidades cercanas | |
| Iténez | San Juan de Puerto Ustaréz | |
| | Comunidades cercanas | |
| San Pablo | San Pablo | |
| | Y Comunidades cercanas | |
| 04 al 06 y 07 al 11 MARZO | | Ascensos progresivos |
| RIO | MUNICIPIO | |
| Beni | Peña Amarilla | |
| | Gonzalo Moreno | |
| | Riberalta | |
| | Cachuela Esperanza | |
| | Y Comunidades cercanas | |

RESUMEN DEL BOLETÍN DE PRONÓSTICO HIDROLÓGICO

Probables Ascensos : 03 al 05 y 07 al 11/03/2024

Estado Normal
Estado de Alerta
Estado de Inundación

03 al 06 y 07 al 09 MARZO

LA PAZ

| RIO | MUNICIPIO |
|-----------------------------------|------------------------|
| Cotacages | Sequerancho |
| | Independencia |
| | Cimarrón |
| | y comunidades cercanas |
| Boopi (y afluentes secundarios) | Palca |
| | La Asunta |
| | Chulumani |
| | Tamampaya |
| Zongo | Cahua |
| | Zongo |
| Luribay | Luribay |
| | y comunidades cercanas |
| Taqesi | y comunidades cercanas |
| Tamampaya | y comunidades cercanas |
| Solacama | Santiago Tocaroni |
| | Chulumani |
| | y comunidades cercanas |
| Yara | Comunidades cercanas |
| | Covendo |
| Alto beni y afluentes secundarios | Palos Blancos |
| | Alto Beni |
| | Pacollo |
| | Cedro Mayo |
| | y comunidades cercanas |

Ascensos progresivos de cuidado

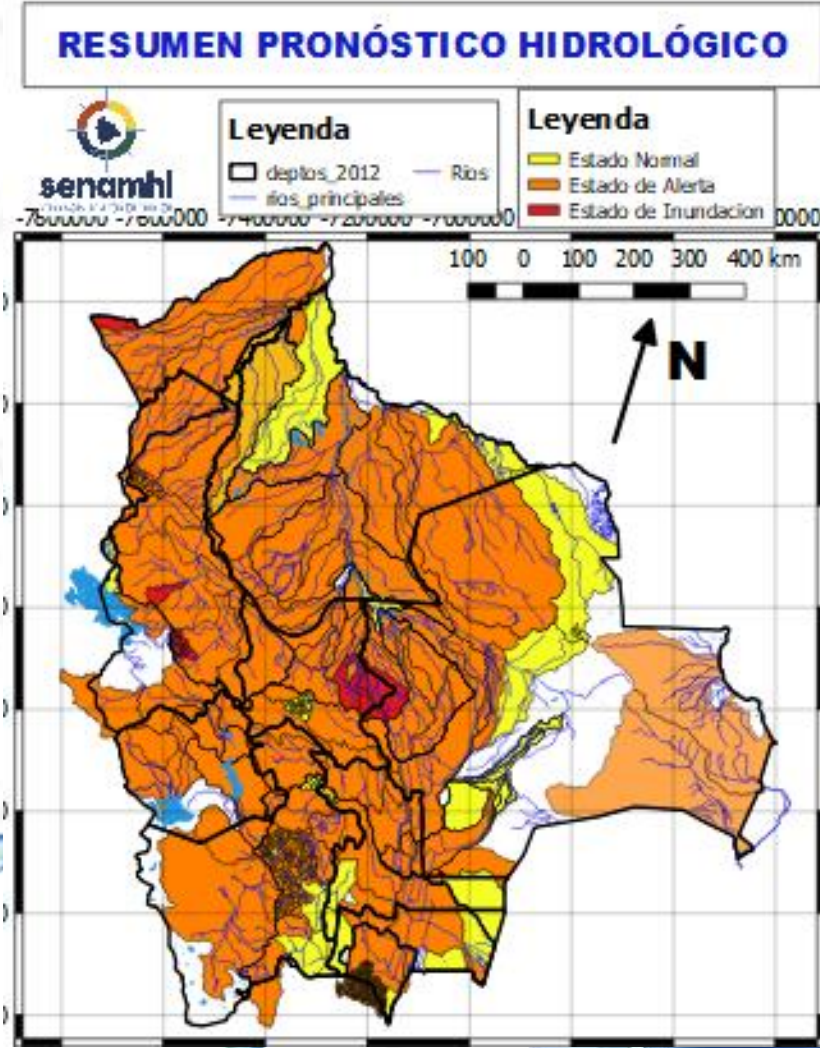

03 al 06 y 07 al 09 MARZO

LA PAZ

| RIO | MUNICIPIO |
|---|---|
| Coroico <i>(y afluentes secundarios)</i> | Coroico |
| | Caranavi |
| | Santa Rita de Buenos Aires y comunidades cercanas |
| Mapiri (y afluentes secundarios) | Apolo |
| | Camata |
| | Aten |
| | Sorata |
| | Guanay |
| | Angosto Quercano |
| | Santa Rosa de Mapiri |
| Mapiri y poblaciones cercanas | |
| Tipuani (y afluentes secundarios) | Tipuani |
| | Cangallí |
| | Chima |
| | Bartolo |
| | y comunidades cercanas |

Ascensos progresivos de cuidado

RESUMEN DEL BOLETÍN DE PRONÓSTICO HIDROLÓGICO

Probables Ascensos : 03 al 05 y 07 al 11/03/2024

Estado Normal
Estado de Alerta
Estado de Inundación

| 04 al 06 y 07 al 11 MARZO | | Ascensos progresivos de cuidado |
|---------------------------|------------------------|---------------------------------|
| PANDO | | |
| RIO | MUNICIPIO | |
| Acre | Cobija | Ascensos progresivos de cuidado |
| | Y comunidades cercanas | |
| 04 al 06 y 07 al 11 MARZO | | Ascensos progresivos de cuidado |
| PANDO | | |
| RIO | MUNICIPIO | |
| Tahuamanu | Porvenir | |
| | Filadelfia | |
| | y poblaciones cercanas | |
| Madre de Dios | El Sena | |
| | y comunidades cercanas | |
| Manuripi | Y comunidades cercanas | |
| Orthon | Filadelfia | |
| | Comunidades cercanas | |
| 04 al 06 y 07 al 11 MARZO | | Ascensos |
| PANDO | | |
| RIO | MUNICIPIO | |
| Abuná | Comunidades cercanas | |
| Rapirrán | Comunidades cercanas | |

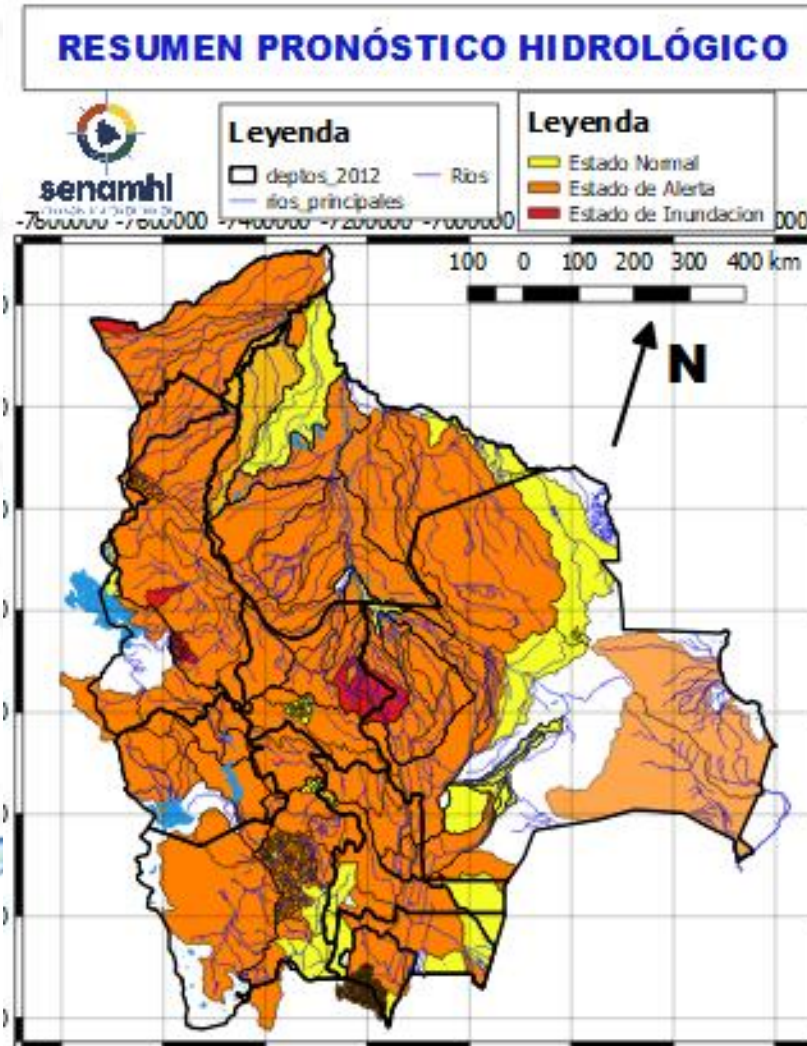

| 03 al 06 y 07 al 11 MARZO | | Ascensos progresivos de cuidado |
|---------------------------|------------------------|---------------------------------|
| LA PAZ | | |
| RIO | MUNICIPIO | |
| Toromonas | Comunidades cercanas | Ascensos progresivos de cuidado |
| Madre de Dios | Chivé | |
| | Comunidades cercanas | |
| Manuripi | Poblaciones cercanas | Ascensos progresivos de cuidado |
| Enatahua | Poblaciones cercanas | |
| 03 al 06 y 07 al 11 MARZO | | Ascensos progresivos de cuidado |
| LA PAZ | | |
| RIO | MUNICIPIO | |
| Tuichi | Pelechuco | |
| | Parque Madidi | |
| | Comunidades cercanas | |
| | Zona Alta | |
| Tequeje | Ixiamas | |
| Hondo ó Erasama | Apolo | |
| | y comunidades cercanas | |
| Cuñada | Carretera Ixiamas-San | |
| | y poblaciones cercanas | |

RESUMEN DEL BOLETÍN DE PRONÓSTICO HIDROLÓGICO

Probables Ascensos : 03 al 05 y 07 al 11/03/2024

| 03 al 05 y 07 al 09 MARZO | |
|---------------------------|----------------------------------|
| LA PAZ | |
| RIO | MUNICIPIO |
| Irpavi | Irpavi |
| | y comunidades cercanas |
| La Paz | La Paz Ciudad- Zona Sur |
| La Paz | Jupapina |
| | Ananta |
| | Umamanta |
| | Mecapaca |
| | Palca |
| | Palomar |
| | Huaricana |
| | Zona Zona |
| | Lurata |
| | Wichupampa |
| | Cairoma |
| Afluentes secundarios | Palomar |
| | Escuela San Miguel de El Palomar |
| | y poblaciones cercanas |

Ascensos progresivos de cuidado



| 03 al 05 y 05 al 07 MARZO | |
|---------------------------|--|
| LA PAZ | |
| RIO | MUNICIPIO |
| Suches | Escoma |
| | Ulla Ulla |
| | y comunidades cercanas |
| Lago Menor | Guaqui |
| | Huatajata |
| | y poblaciones cercanas |
| 04 al 06 y 07 al 09 MARZO | |
| LA PAZ | |
| RIO | MUNICIPIO |
| Keka Jahuirá | Achacachi |
| | Sorata |
| | y comunidades cercanas |
| Catari | Viacha, Pucarani, Caquiaviri, Calacoto, Patacamaya, Sica Sica, Quime y comunidades |
| Desaguadero | San Andres de Machaca y comunidades cercanas |
| Jacha Jahuirá | poblados cercanos |
| Khala Jahuirá | poblados cercanos |
| Mauri | poblados cercanos |
| Keka Jahuirá | Achacachi |
| | Sorata |
| | y comunidades cercanas |
| Kheto | Sica sica, y poblaciones cercanas |

Ascensos

Ascensos progresivos de cuidado

RESUMEN DEL BOLETÍN DE PRONÓSTICO HIDROLÓGICO

Probables Ascensos : 03 al 05 y 07 al 11/03/2024



| 04 al 06 y 07 al 09 MARZO | | Ascensos progresivos de cuidado |
|---------------------------|------------------------|---------------------------------|
| ORURO | | |
| RIO | MUNICIPIO | |
| Aroma | Toledo | |
| | y comunidades cercanas | |
| Juchus Jahuirá | Puente Aroma | |
| | y comunidades cercanas | |
| Desaguadero | Puente Carasila | |
| | y comunidades cercanas | |
| 04 al 06 y 07 al 09 MARZO | | |
| ORURO | | |
| RIO | MUNICIPIO | |
| Lauca | Turco | |
| | Centro Berlín | |
| | y comunidades cercanas | |

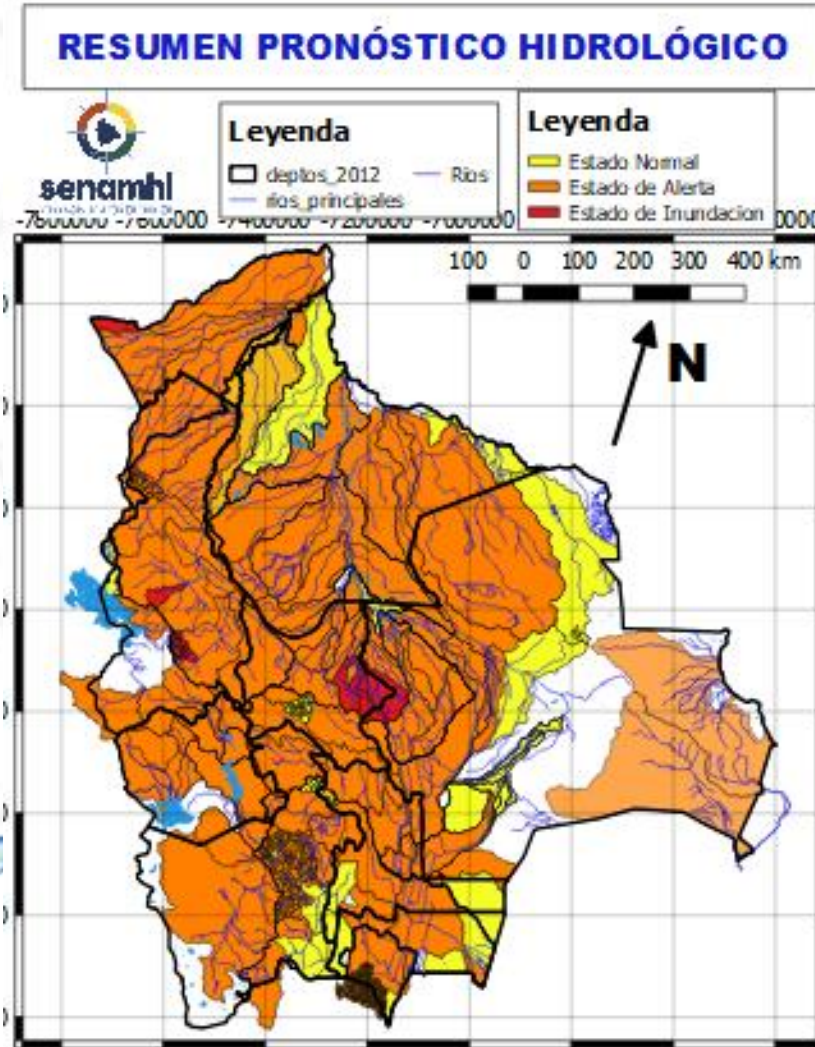

| 03 al 05, 05 al 08 MARZO | | |
|-------------------------------|---------------------|---------------------|
| COCHABAMBA | | |
| RIO | MUNICIPIO | Obs. |
| Rocha y afluentes secundarios | Cochabamba | Ascensos de cuidado |
| | Vinto | |
| | Sipe Sipe | |
| | Parotani | |
| | Sacaba | |
| | Colcapirua | |
| | Vinto | |
| | Quillacollo | |
| | Tiraque | |
| | Palca | |
| Taquiña | Y poblados cercanos | |
| | Tiquipaya | |
| | Y zonas cercanas | |

HUMEDAD ACTUAL EN EL SUELO

Descarga correspondiente al 28-02-2024

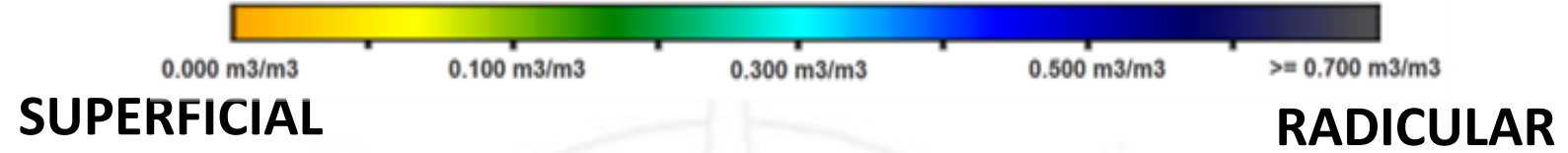

SUPERFICIAL

RADICULAR

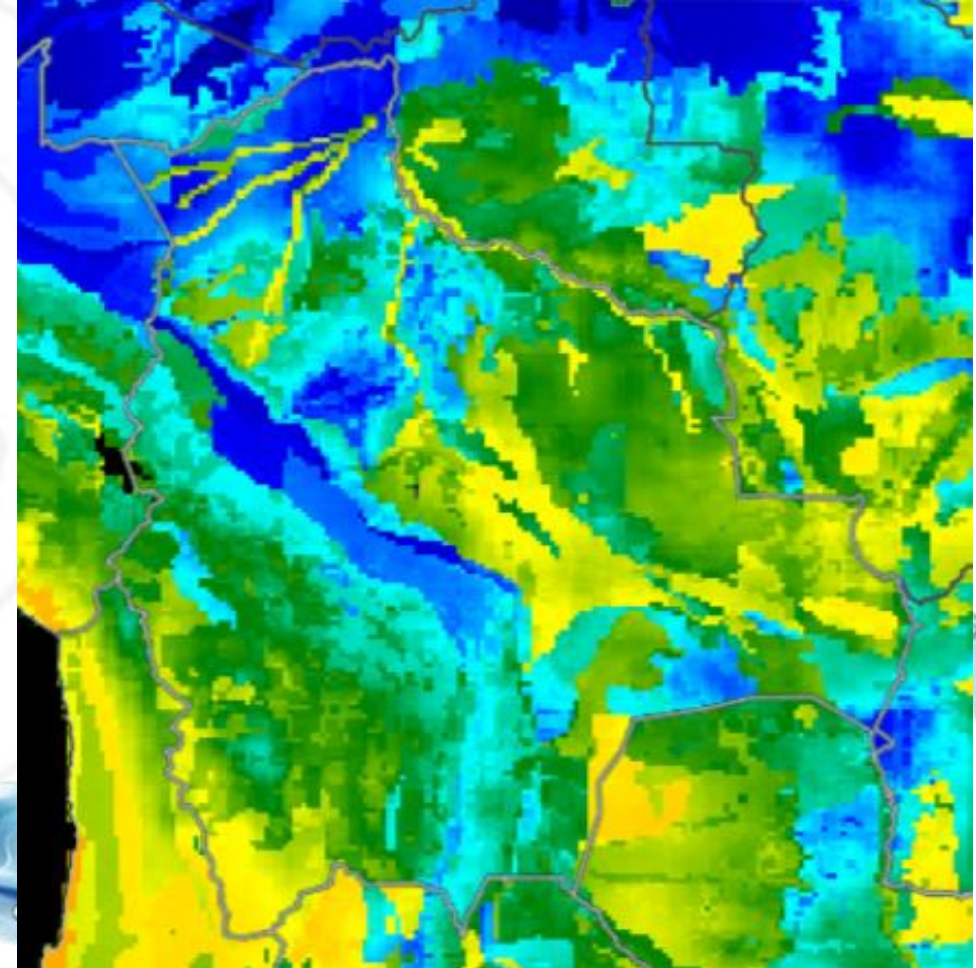
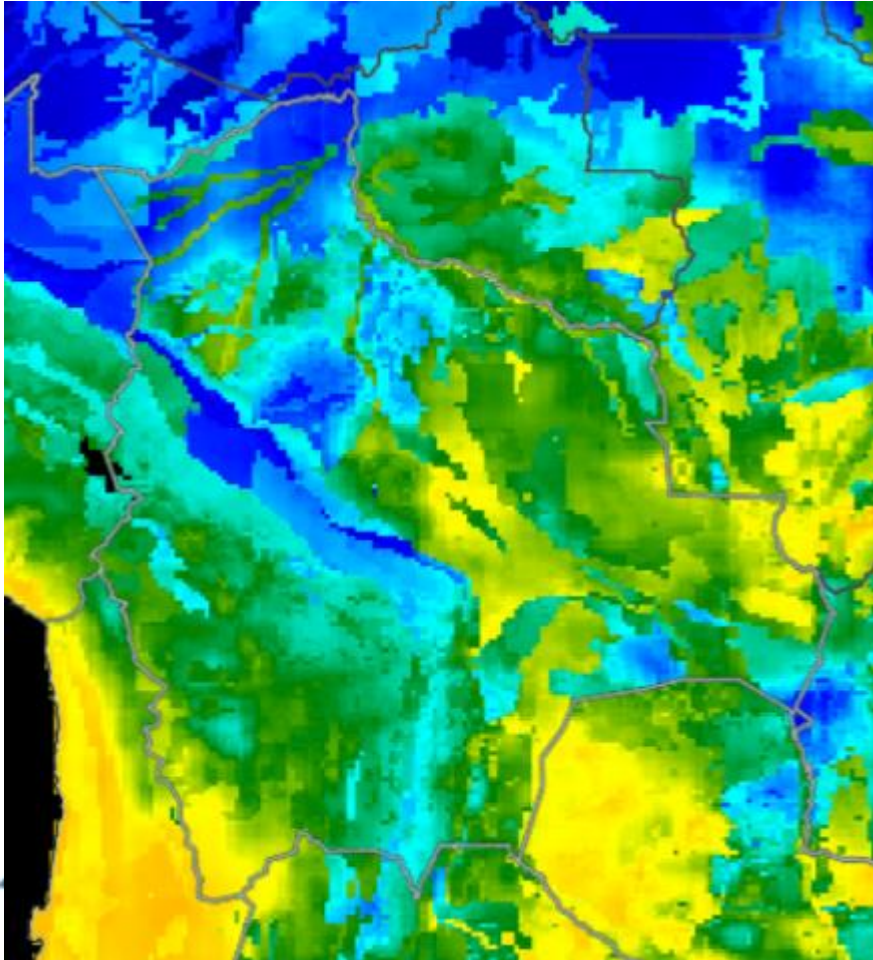

RADICULAR: A 1 metro de profundidad del suelo
SUPERFICIAL: A 5 centímetros de profundidad del suelo