



RESUMEN BOLETÍN DE PRONÓSTICO HIDROLÓGICO



senamhi
SERVICIO NACIONAL DE METEOROLOGÍA E HIDROLOGÍA

DEL 01 AL 15 JULIO DE 2024



Unidad de Análisis y Pronósticos Hidrológicos

Senamhi, Lunes 01 de julio de 2024



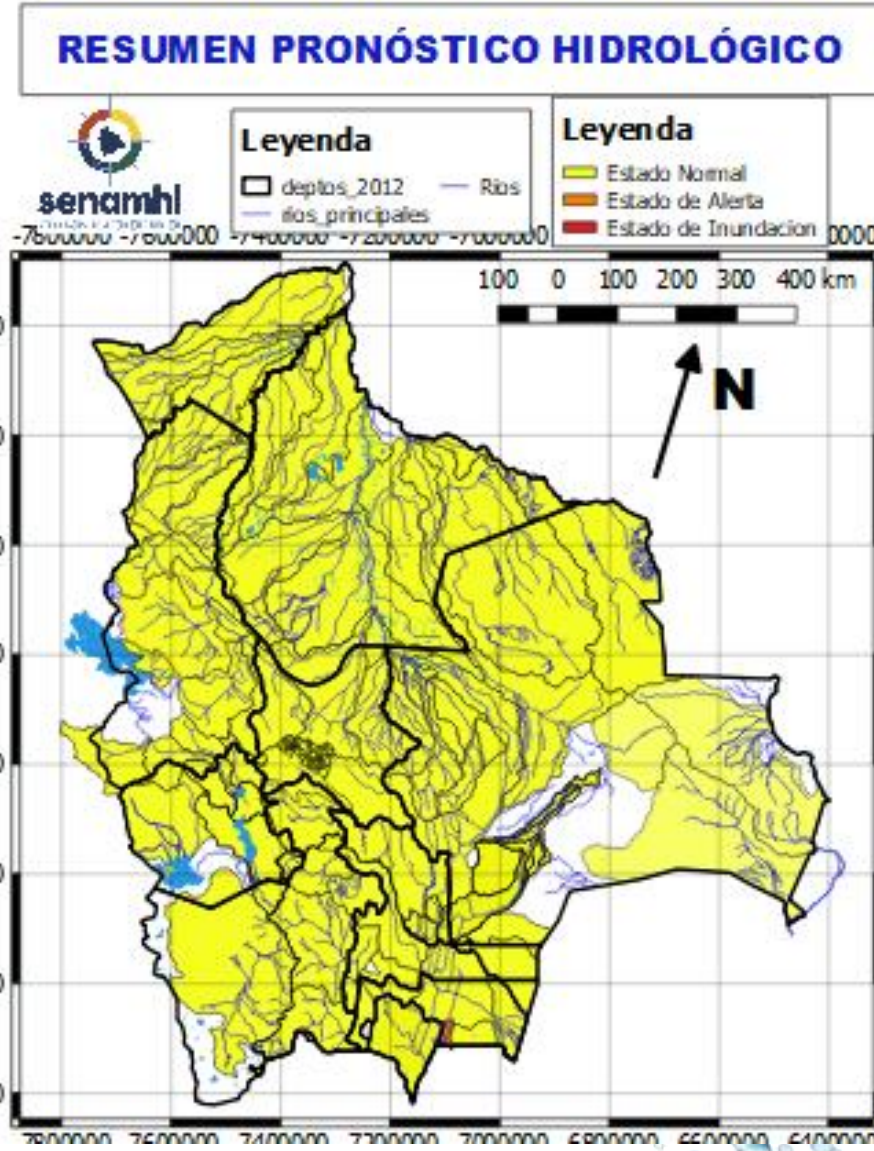

- Ascensos sin riesgos del 07 al 09 julio en: Cochabamba, La Paz, Beni y Pando el desarrollo se encuentra en las que siguen.
- Descensos y Poca Variabilidad en Cuencas y Ríos de los Departamentos de: Tarija, Chuquisaca, Potosí, Oruro, Santa Cruz del 01 al 15 julio.

NOTA:

- Cualquier cambio se dará a conocer en el tiempo más prudente posible.
- La delimitación es a nivel de Sub-Cuencas

RESUMEN DEL BOLETÍN DE PRONÓSTICO HIDROLÓGICO

Probables Ascensos SIN desbordes: 07 al 09/07/2024



| 07 al 09 JULIO | |
|------------------------|--------------------------|
| COCHABAMBA | |
| RIO | MUNICIPIO |
| Chapare | Villa Tunari |
| | Chocolatal, Cristal Mayu |
| | Paractí |
| | Colomi |
| | Corani, Ichicollo |
| | Puerto San Pedro |
| | Shinahota |
| Y Comunidades cercanas | |
| 07 al 09 JULIO | |
| COCHABAMBA | |
| RIO | MUNICIPIO |
| Venticuatro | Nueva Alianza |
| | Villa Jordán |
| | Y Comunidades cercanas |
| Chipiriri | Puerto san Francisco |
| | Y Comunidades cercanas |
| Eterazama | San Miguel de Isiboro |
| | Y Comunidades cercanas |
| Ichóa | Ichóa |
| | San Ramoncito |
| Isiboro | Y Comunidades cercanas |
| | San Ignacio |
| | Gundonovia |
| | San Miguelito de Isiboro |
| | Puerto san Francisco |
| Y Comunidades cercanas | |

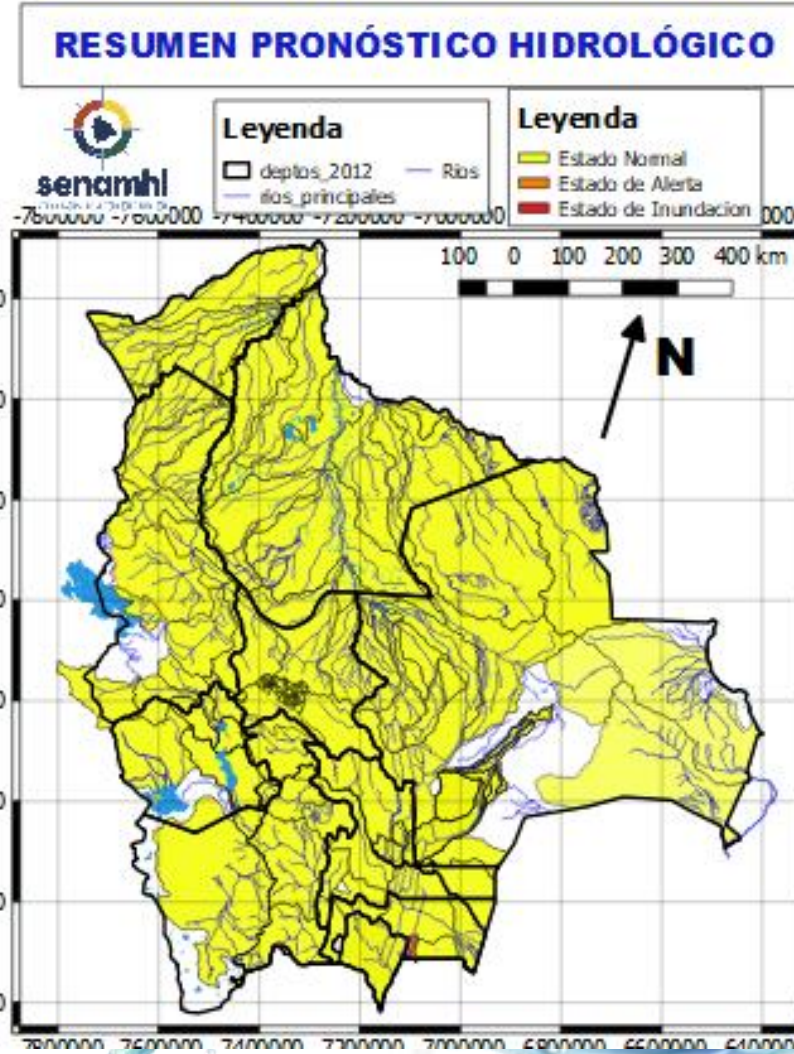

| 07 al 09 JULIO | | |
|----------------|------------------------|----------|
| COCHABAMBA | | |
| RIO | MUNICIPIO | Obs. |
| Chimoré | Chimoré | Ascensos |
| | Ayopaya | |
| | Puerto Aurora | |
| Ivirgarzama | Ivirgarzama | |
| | Y Comunidades cercanas | |
| Magareño | Ivirgarzama | |
| Sajta | Comunidades cercanas | |
| Ichilo | Puerto Villarroel | |
| | Puerto Grethel | |
| | Entre Rios, Bulu Bulu | |
| | Y Comunidades cercanas | |





| 07 al 09 JULIO | |
|-----------------------------------|----------------------------|
| LA PAZ | |
| RIO | MUNICIPIO |
| Cotacages | Sequerancho |
| | Independencia |
| | Cimarrón |
| | y comunidades cercanas |
| Boopi (y afluentes secundarios) | Palca |
| | La Asunta |
| | Chulumani |
| | Tamampaya |
| Zongo | Cahua |
| | Zongo |
| Luribay | Luribay |
| | y comunidades cercanas |
| Taqesi | y comunidades cercanas |
| | Tamampaya |
| Solacama | Santiago Tocaróni |
| | Chulumani |
| | y comunidades cercanas |
| Yara | Comunidades cercanas |
| Coroico (y afluentes secundarios) | Coroico |
| | Caranavi |
| | Santa Rita de Buenos Aires |
| | y comunidades cercanas |
| Alto beni y afluentes secundarios | Covendo |
| | Palos Blancos |
| | Alto Beni |
| | Pacollo |
| | Cedro Mayo |
| | y comunidades cercanas |

Ascensos

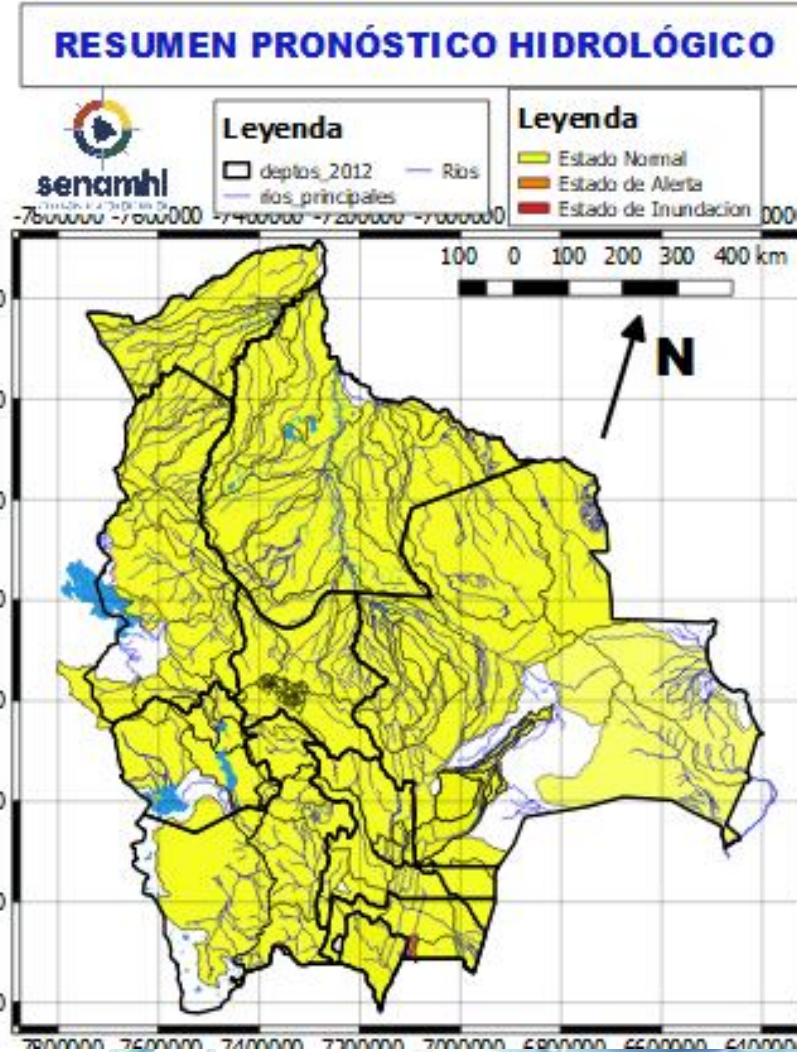

| 07 al 09 JULIO | |
|-----------------------------------|---|
| LA PAZ | |
| RIO | MUNICIPIO |
| Coroico (y afluentes secundarios) | Coroico |
| | Caranavi |
| | Santa Rita de Buenos Aires y comunidades cercanas |
| Mapiri (y afluentes secundarios) | Apolo |
| | Camata |
| | Aten |
| | Sorata |
| | Guanay |
| | Angosto Quercano |
| | Santa Rosa de Mapiri |
| | Mapiri y poblaciones cercanas |
| Tipuani (y afluentes secundarios) | Tipuani |
| | Cangallí |
| | Chima |
| | Bartolo |
| | y comunidades cercanas |
| Kaka | Mayaya |
| | Teoponte |
| | El Triunfo |
| | y comunidades cercanas |

Ascensos

RESUMEN DEL BOLETÍN DE PRONÓSTICO HIDROLÓGICO

Probables Ascensos SIN desbordes: 07 al 09/07/2024



| 07 al 10 JULIO | | Ascensos | | | |
|----------------|------------------------|----------|----------|----------|----------|
| PANDO | | | | | |
| RIO | MUNICIPIO | | | | |
| Acre | Cobija | Ascensos | | | |
| | Y comunidades cercanas | | | | |
| Tahuamanu | Porvenir | | | | |
| | Filadelfia | | | | |
| | y poblaciones cercanas | | | | |
| Madre de Dios | El Sena | | Ascensos | | |
| | y comunidades cercanas | | | | |
| Manuripi | Y comunidades cercanas | | | | |
| Orthon | Filadelfia | | | Ascensos | |
| | Comunidades cercanas | | | | |
| 08 al 10 JULIO | | | | | Ascensos |
| PANDO | | | | | |
| RIO | MUNICIPIO | | | | |
| Beni | Peña Amarilla | Ascensos | | | |
| | Fortaleza | | | | |
| | Blanca Flor | | | | |
| | Gonzalo Moreno | | | | |
| | Riberalta | | | | |
| | Cachuela Esperanza | | | | |
| | Y poblaciones cercanas | | | | |

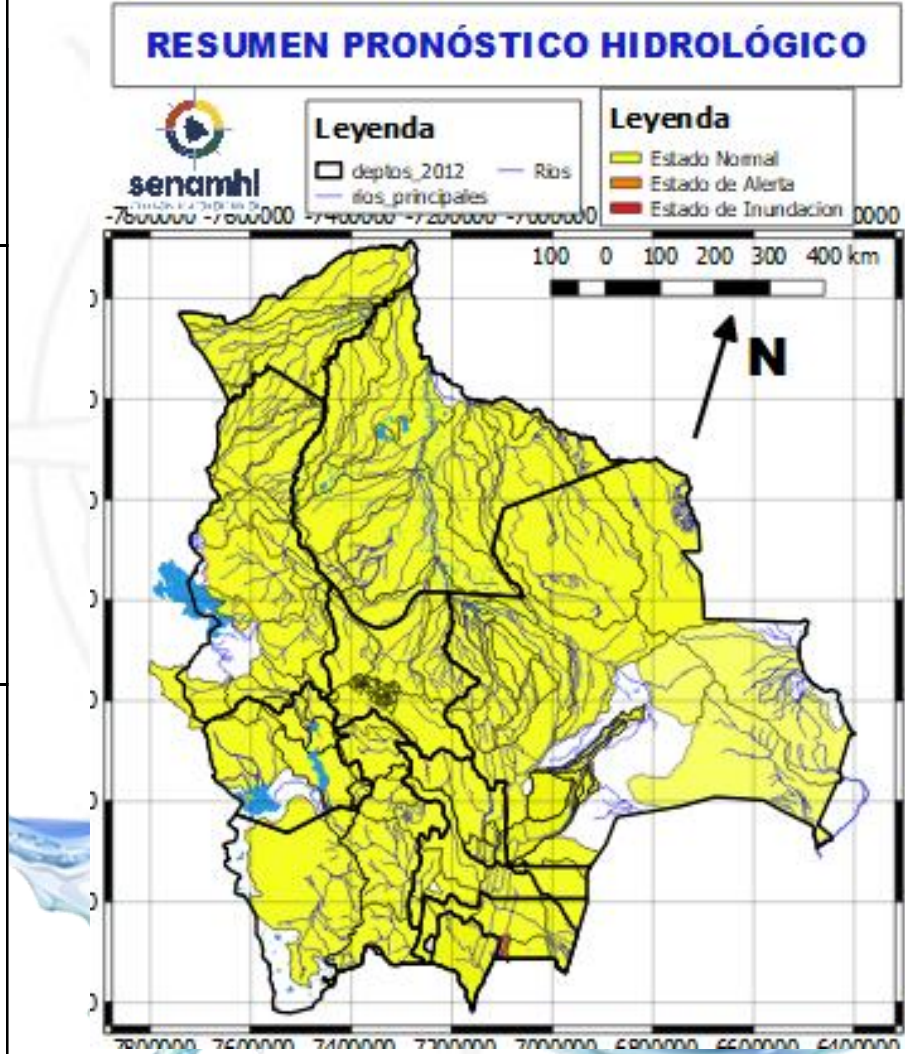

| 07 al 09 JULIO | | Ascensos MUY leves |
|----------------|-------------------------------|--------------------|
| BENI | | |
| RIO | MUNICIPIO | |
| Sécore | Comunidades cercanas | |
| Isiboro | Gundonovia | |
| | Y Comunidades cercanas | |
| Hondo | Carretera Yucumo-Rurrenabaque | |
| | Y Comunidades cercanas | |
| Maniqui | San Borja | |
| | Cosincho | |
| Tijamuchi | Y Comunidades cercanas | |
| | San Lorenzo de Moxos | |
| Apere | Y Comunidades cercanas | |
| | El Perú | |
| Ibaré | San Borjita | |
| | Y Comunidades cercanas | |
| San Pablo | Puerto Almacén | |
| | Y Comunidades cercanas | |
| | San Pablo | |
| | Y Comunidades cercanas | |

| 07 al 09 JULIO | | Ascensos MUY leves |
|----------------|-------------------------------------|--------------------|
| BENI | | |
| RIO | MUNICIPIO | |
| Beni | Rurrenabaque | |
| | San Buenaventura | |
| | y poblaciones cercanas aguas arriba | |
| 08 al 10 JULIO | | |
| Beni | Peña Amarilla | |
| | Riberalta | |
| | Cachuela Esperanza | |
| | Y Comunidades cercanas | |

HUMEDAD ACTUAL EN EL SUELO

Descarga correspondiente al 30-06-2024

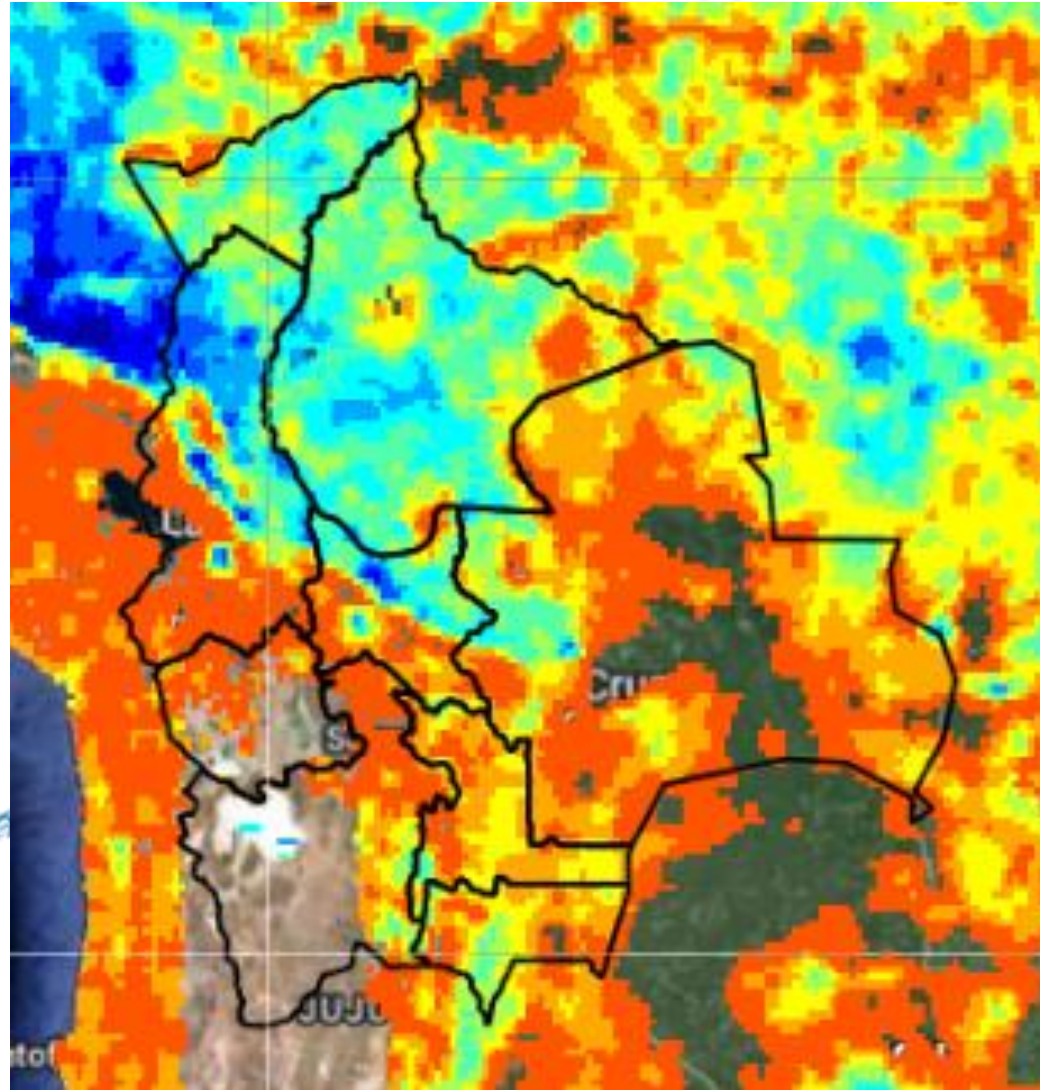

Copernicus SWI
Fuente DEWETRA

| | |
|----------------------|-----|
| X < 0.001 | 0 |
| 0.001 <= x < 10.00.1 | 0.1 |
| 10.0 <= x < 20.0 | 0.2 |
| 20.0 <= x < 30.0 | 0.3 |
| 30.0 <= x < 40.0 | 0.4 |
| 40.0 <= x < 50.0 | 0.5 |
| 50.0 <= x < 60.0 | 0.6 |
| 60.0 <= x < 70.0 | 0.7 |
| 70.0 <= x < 80.0 | 0.8 |
| 80.0 <= x < 90.0 | 0.9 |
| 90.0 <= x < 110.01 | 1.0 |

