



RESUMEN BOLETÍN DE PRONÓSTICO HIDROLÓGICO



senamhi
SERVICIO NACIONAL DE METEOROLOGÍA E HIDROLOGÍA

DEL 27 FEBRERO AL 07 MARZO DE 2024



Unidad de Análisis y Pronósticos Hidrológicos

Senamhi, Martes 27 de febrero de 2024



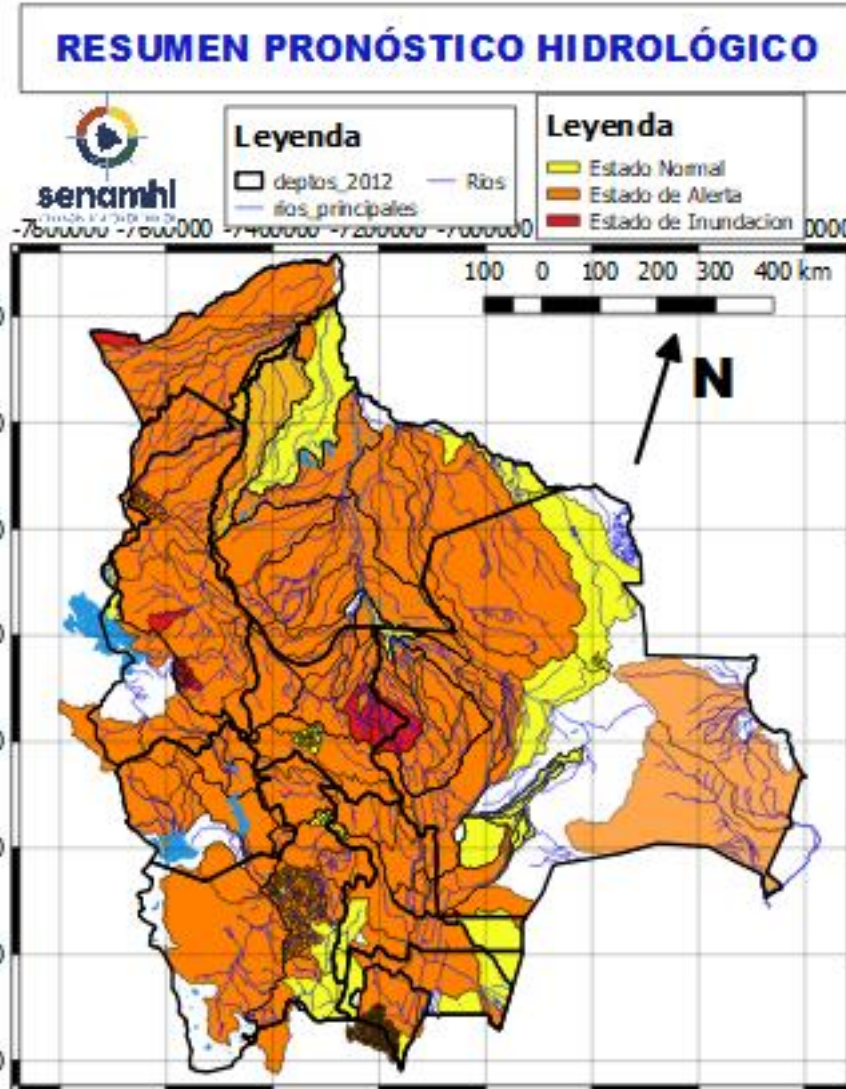

Estado Normal

Estado de Alerta

Estado de Inundación

NOTA:

- En días, 27 febrero al 01 y 03 al 05 marzo posibles ascensos en **Santa Cruz, Cochabamba, La Paz, Beni, y Pando, el desarrollo se encuentra en las hojas que siguen.**
- En días 27 febrero al 01 marzo posibles ascensos en Oruro, La Paz (altiplano), **Potosí, Chuquisaca y Tarija, el desarrollo se encuentra en las hojas que siguen.**
- En días 05 al 08 marzo posibles ascensos en Chuquisaca, **Santa Cruz, Cochabamba, La Paz, Beni y Pando esto sujeto a observación** cualquier cambio se dará a conocer en el tiempo más prudente posible.
- En días 05 al 08 de marzo posibles ascensos en **La Paz (altiplano), Potosí, Tarija y Oruro esto sujeto a observación** y se dará a conocer en el tiempo más prudente posible.
- **La delimitación es a nivel de Sub-Cuencas**

SE EXTENDERÁ LA ALERTA HIDROLÓGICA CON CRECIDAS DE RÍOS DEL 29 AL 04 MARZO PARA: LA PAZ, ORURO Y POTOSÍ

OTRA POSIBLE ALERTA DEL 05 AL 09 MARZO PARA: TARIJA, CHUQUISACA, SANTA CRUZ, COCHABAMBA, LA PAZ, PANDO Y BENI

RESUMEN DEL BOLETÍN DE PRONÓSTICO HIDROLÓGICO

Probables Ascensos : 27 al 29/02 y 03 al 07/03/2024



| 27 al 29 FEBRERO y 03 al 05 MARZO | | Ascensos cerca a los niveles de seguridad |
|--|--|---|
| TARIJA | | |
| RIO | MUNICIPIO | |
| Guadalquivir (y afluentes secundarios) | San Mateo | |
| | Monte Sur | |
| | Tucumilla | |
| | Lazaredo | |
| | Cachimayu | |
| Sola | Obrajes, Temporal y zonas cercanas | |
| | San andrés de Sola y poblados cercanos | |
| 27 al 29 FEBRERO y 03 al 05 MARZO | | Ascensos cerca a los niveles de seguridad |
| TARIJA | | |
| RIO | MUNICIPIO | |
| Bermejo y afluentes secundarios | Aguas Blancas | |
| | Bermejo | |
| | Pajonal | |
| | Entre Ríos | |
| | Salinas | |
| | Loma Alta | |
| | Cañitas | |
| | Emborozu | |
| | La Mamora | |
| | Padcaya | |
| | Yacuiba | |
| | y Comunidades cercanas | |
| | Salinas | Poblados cercanos |

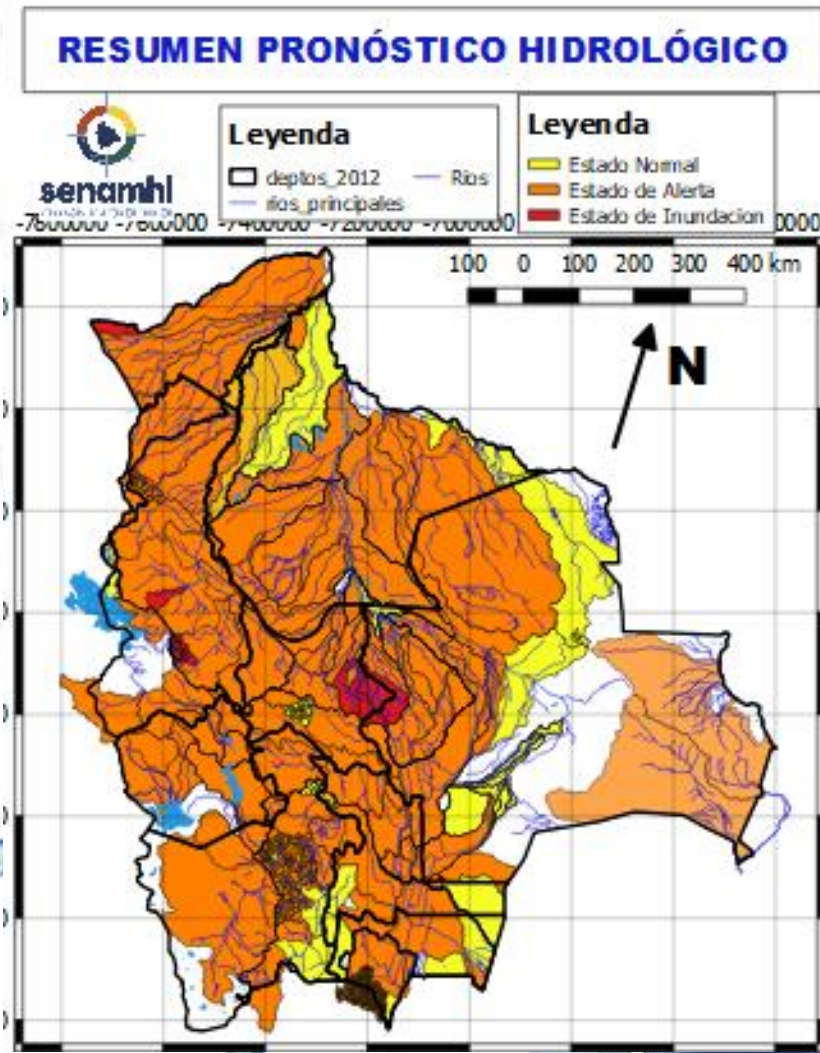

| 27 al 29 febrero y 03 al 05 MARZO | | Obs. |
|-----------------------------------|-------------------------------------|--|
| TARIJA | | Ascensos cerca de los niveles de seguridad |
| RIO | MUNICIPIO | |
| San Juan del Oro | El Molino | |
| | El Puente | |
| | Yunchará | |
| | y Comunidades cercanas | |
| 27 al 29 febrero y 03 al 05 MARZO | | |
| TARIJA | | |
| RIO | MUNICIPIO | |
| Pilaya | San Josesito y comunidades cercanas | |
| | Puente Aruma | |
| Pilcomayo | Villa Montes | |
| | Puesto Uno | |
| | Yacuiba | |
| | Ibibobo | |
| | La Esmeralda | |
| | La Victoria | |
| | y Comunidades cercanas | |

RESUMEN DEL BOLETÍN DE PRONÓSTICO HIDROLÓGICO

Probables Ascensos : 27 al 29/02 y 03 al 07/03/2024

| 27 al 29 FEBRERO, 03 al 05 y 05 al 07 MARZO CHUQUISACA | | Ascensos de cuidado |
|---|------------------------|---------------------|
| RIO | MUNICIPIO | |
| Chinimayu | Palca Grande | |
| | Cueva Pampa | |
| | Camargo | |
| Comunidades cercanas | | |
| Achuma | Villa Abecia | |
| | y poblados cercanos | |
| 27 al 29 FEBRERO, 03 al 05 y 05 al 07 MARZO CHUQUISACA | | Ascensos de cuidado |
| RIO | MUNICIPIO | |
| Quirpirchaca | Sucre | |
| | y poblados cercanos | |
| Chico | Chuqui Chuqui | |
| | Poblaciones cercanas | |
| Ravelo | Ravelo | |
| | y comunidades cercanas | |
| Potolo | Potolo | |
| | y comunidades cercanas | |
| Cachimayu | Chaunaca | |
| | y comunidades cercanas | |
| 27 al 29 FEBRERO, 03 al 05 y 05 al 07 MARZO | | Ascensos de cuidado |
| Tomina | Tomina | |
| | Comunidades cercanas | |
| Azero | El Villar | |
| | Comunidades cercanas | |
| Pescado | Villa Serrano | |
| | Comunidades cercanas | |
| Zudañez | Zudañez | |
| | y comunidades cercanas | |

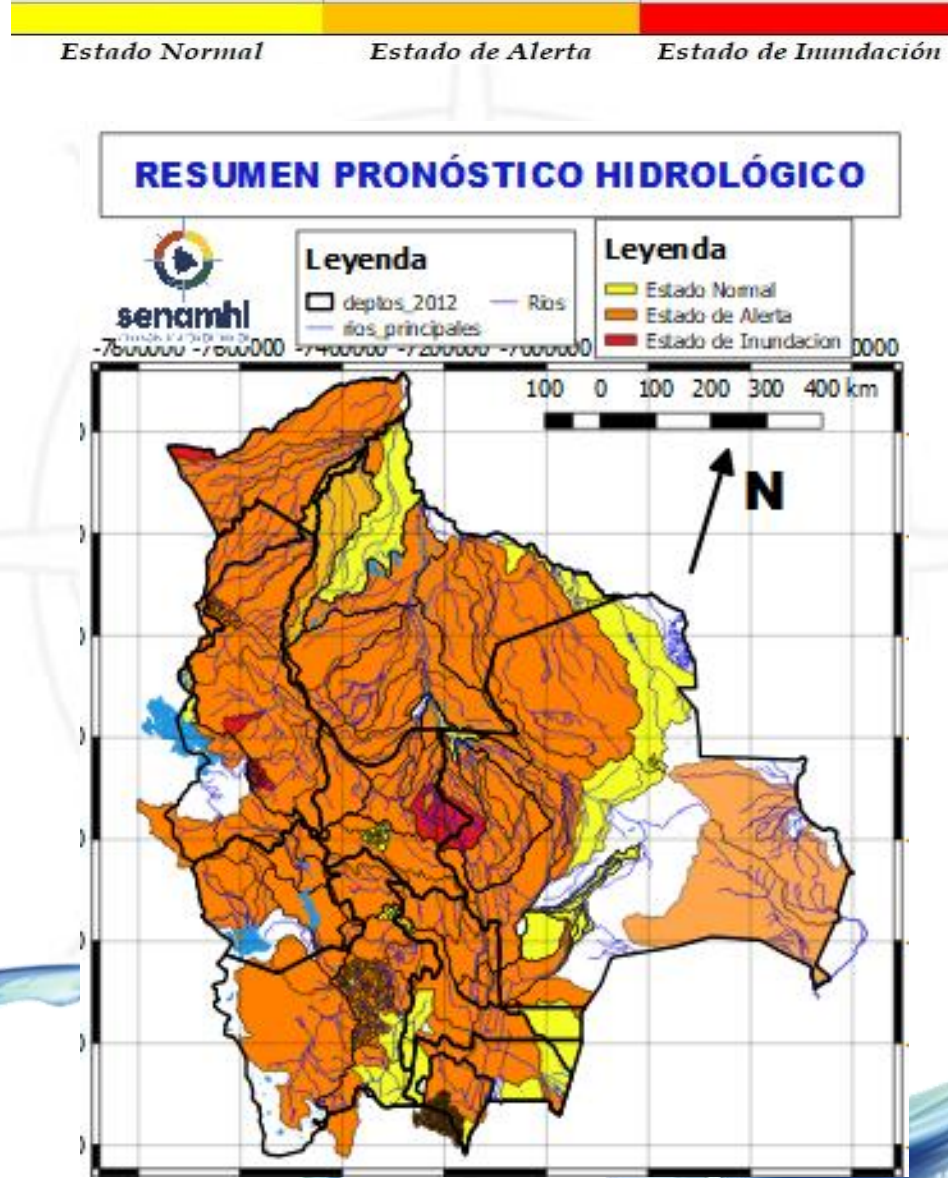

| 27 al 29 FEBRERO, 03 al 05 y 05 al 07 MARZO CHUQUISACA | | Ascensos de cuidado | |
|---|------------------------|---------------------|---------------------|
| RIO | MUNICIPIO | | |
| Pilcomayo | Azurduy | | |
| | Yamparaez | | |
| | Talula | | |
| | Viña Quemada | | |
| y comunidades cercanas | | | |
| 27 al 29 FEBRERO, 03 al 05 y 05 al 07 MARZO CHUQUISACA | | Ascensos de cuidado | |
| RIO | MUNICIPIO | | |
| Parapetí | Azurduy | | |
| | San Pablo de Huacareta | | |
| | Monteagudo | | |
| y comunidades cercanas | | | |
| Cuevo | Cuevo | | |
| | y comunidades cercanas | | |
| 27 al 29 FEBRERO, 03 al 05 y 05 al 07 MARZO | | | Ascensos de cuidado |
| Machareti | Machareti | | |
| | y comunidades cercanas | | |
| Huacaya | Huacaya | | |
| | y poblados cercanos | | |
| Cuevo | Cuevo | | |
| | y comunidades cercanas | | |

| 27 al 29, 29 FEBRERO al 01, 02 al 04 y 04 al 06 MARZO | | Ascensos repentinos de cuidado |
|---|-------------------------------------|--------------------------------|
| POTOSÍ | | |
| RIO | MUNICIPIO | |
| Vitichi | Vitichi y poblados cercanos | |
| Tumúsla | Tumúsla | |
| | Ketacochi | |
| | Toropalca | |
| | Checochi | |
| Cotagaita | Comunidades cercanas | |
| | Atocha | |
| | Cotagaita y comunidades cercanas | |
| Atocha | Comunidades cercanas | |
| Río Yura | Challa Pampa | |
| | Supo Supo | |
| | y Comunidades cercanas | |
| Pirani | Toropalca | |
| | Pirqui | |
| | y poblaciones aguas arriba | |
| 27 al 29, 29 FEBRERO al 01, 02 al 04 y 04 al 06 MARZO | | Ascensos de cuidado |
| POTOSÍ | | |
| RIO | MUNICIPIO | |
| Tupiza | San Vicente | |
| | Oploca | |
| | Tupiza y distritos cercanos | |
| Quebrada San Antonio | Distritos cercanos | |
| Quebrada Remedios | Distritos cercanos | |
| 27 al 29, 29 FEBRERO al 01, 02 al 04 y 04 al 06 MARZO | | Ascensos de cuidado |
| POTOSÍ | | |
| RIO | MUNICIPIO | |
| Grande de Lipez | Uyuni y poblaciones aguas arriba | |

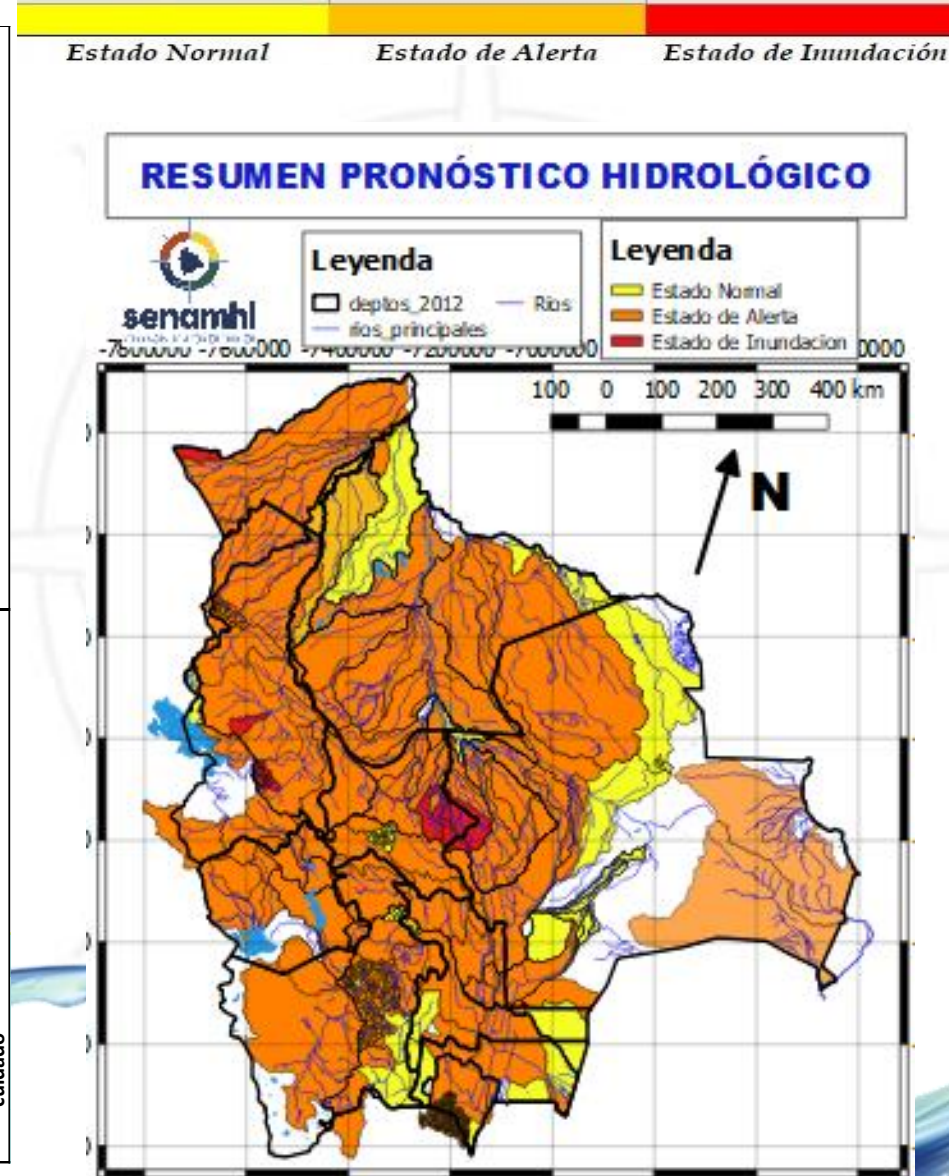

| 27 al 29 FEBRERO, 02 al 04 y 04 al 06 MARZO | | Ascensos repentinos |
|---|-----------------------------------|---------------------|
| POTOSÍ | | |
| RIO | MUNICIPIO | |
| Chayanta | Yusfaya | |
| | Chayanta | |
| | y Comunidades cercanas | |
| San Pedro | Paucachi | |
| | San Pedro | |
| | y Comunidades cercanas | |
| Pacoma | Pocoata | |
| | y Comunidades cercanas | |
| 27 al 29 FEBRERO, 02 al 04 y 04 al 06 MARZO | | Ascensos repentinos |
| POTOSÍ | | |
| RIO | MUNICIPIO | |
| Potolo | Potolo | |
| | y Comunidades cercanas | |
| Ravelo | Ravelo | |
| | y poblaciones aguas arriba | |
| Alto Pilcomayo | Tinguipaya | |
| | Tarapaya | |
| | Yocalla y Comunidades cercanas | |
| Mataca | Betanzos | |
| | y poblados cercanos | |

RESUMEN DEL BOLETÍN DE PRONÓSTICO HIDROLÓGICO

Probables Ascensos : 27 al 29/02 y 03 al 07/03/2024

26 al 28 FEBRERO, 03 al 05 y 05 al 07
 MARZO

SANTA CRUZ

| RIO | MUNICIPIO |
|----------|-------------------------|
| Pirafí | Bermejo |
| | La Angostura |
| | La Bélgica |
| | Santa Cruz de la Sierra |
| | Puente Urubó |
| | Samaipata |
| | La Guardia |
| | El Torno |
| | Porongo |
| | Warnes |
| | Montero |
| | San Pedro |
| | Santa Rosa del Sara |
| | Cuatro Ojos |
| Callejas | Poblaciones cercanas |
| Pantano | Poblaciones cercanas |

Ascensos progresivos de cuidado

26 al 28 FEBRERO, 03 al 05 y 05 al 07
 MARZO

| | |
|--------|------------------------|
| Mizque | Comarapa |
| | Saipina |
| | Y Comunidades cercanas |

26 al 28 FEBRERO, 03 al 05 y 05 al 07
 MARZO

SANTA CRUZ

| RIO | MUNICIPIO |
|--------|------------------------|
| Grande | Lagunillas |
| | Abapó |
| | Pailón |
| Grande | Cuatro Cañadas |
| | Okinawa |
| | San Julian |
| | Y poblaciones cercanas |

Ascensos de cuidado

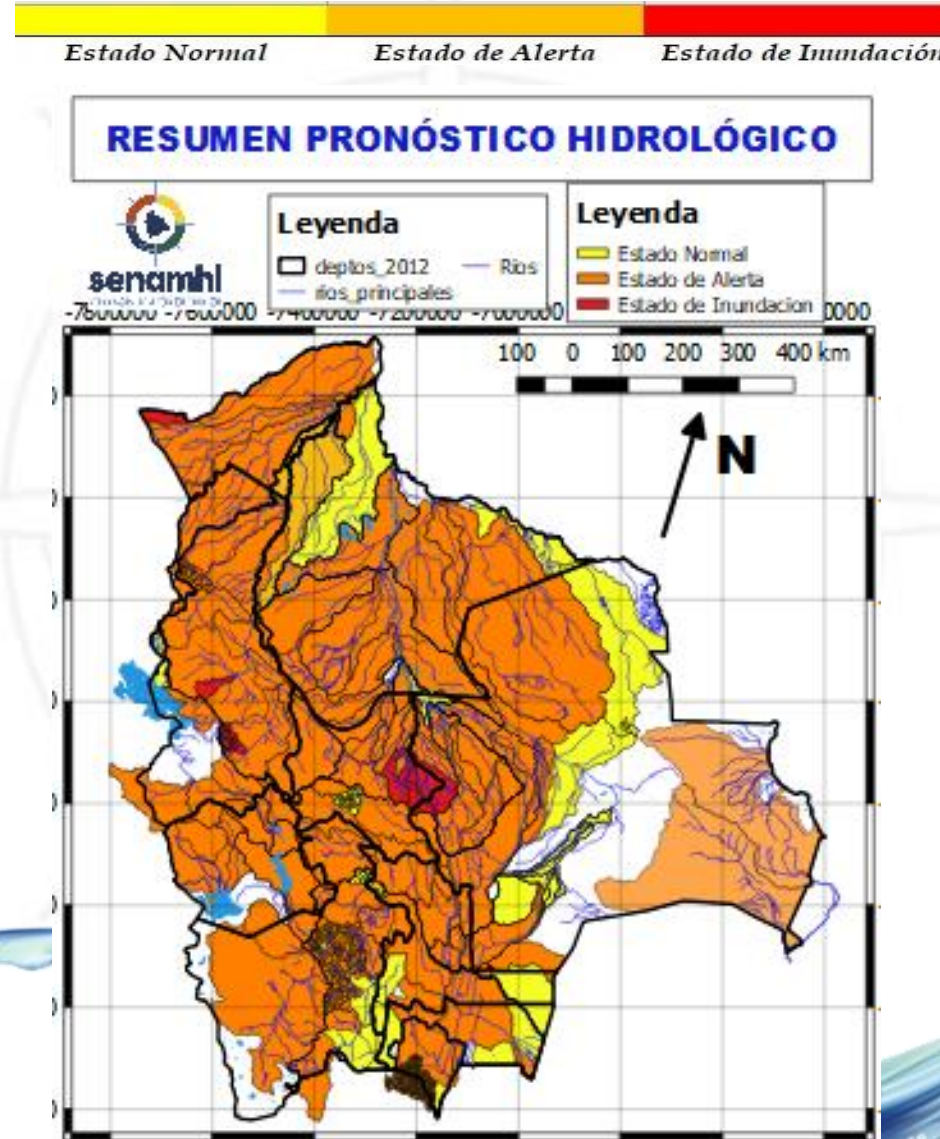

26 al 28 FEBRERO, 03 al 05 y 05 al 07
 MARZO

SANTA CRUZ

| RIO | MUNICIPIO |
|----------|-------------------------|
| Ichilo | San Juan Campo Victoria |
| | Yuracare Mojeño |
| | San Germán |
| | Avaróa Molle |
| | Villa Rosario |
| | Barranca General Román |
| | Y Comunidades cercanas |
| Yapacaní | Los Pozos |
| | Carumá |
| | Mairana |
| | Quirusillas |
| | Trigal |
| | Yapacani-Disperso |
| | Pampa Grande |
| | San Juan de Yapacaní |
| Surutu | Y Comunidades cercanas |
| Surutu | Buena Vista |
| | San Carlos |
| | Y Comunidades cercanas |

Obs.

Ascensos progresivos de cuidado

26 al 28 FEBRERO, 03 al 05 y 05 al 07
 MARZO

SANTA CRUZ

| | |
|----------|------------------------|
| Parapeti | Camiri |
| | Charagua |
| | Cuenca Baja |
| Cuevo | Y Comunidades cercanas |
| | Boyuibé |
| | Y Comunidades cercanas |

Ascensos progresivos de cuidado



| SANTA CRUZ | |
|---|------------------------|
| 26 al 28 FEBRERO, 03 al 05 y 05 al 07 MARZO | |
| RIO | MUNICIPIO |
| Itenez | Poblaciones cercanas |
| San Julián | San Ramón |
| | El Punte |
| | Ascención de Guarayos |
| | Y Comunidades cercanas |
| San Martín | San Martín |
| | Embalse Sapocó |
| | Y Comunidades cercanas |
| Sapocó | Ascencion de Guarayos |
| | Y Comunidades cercanas |
| Paraguá | San Ignacio de Velásco |
| | Embalse Guapomó |
| | Y Comunidades cercanas |

Ascensos progresivos de cuidado

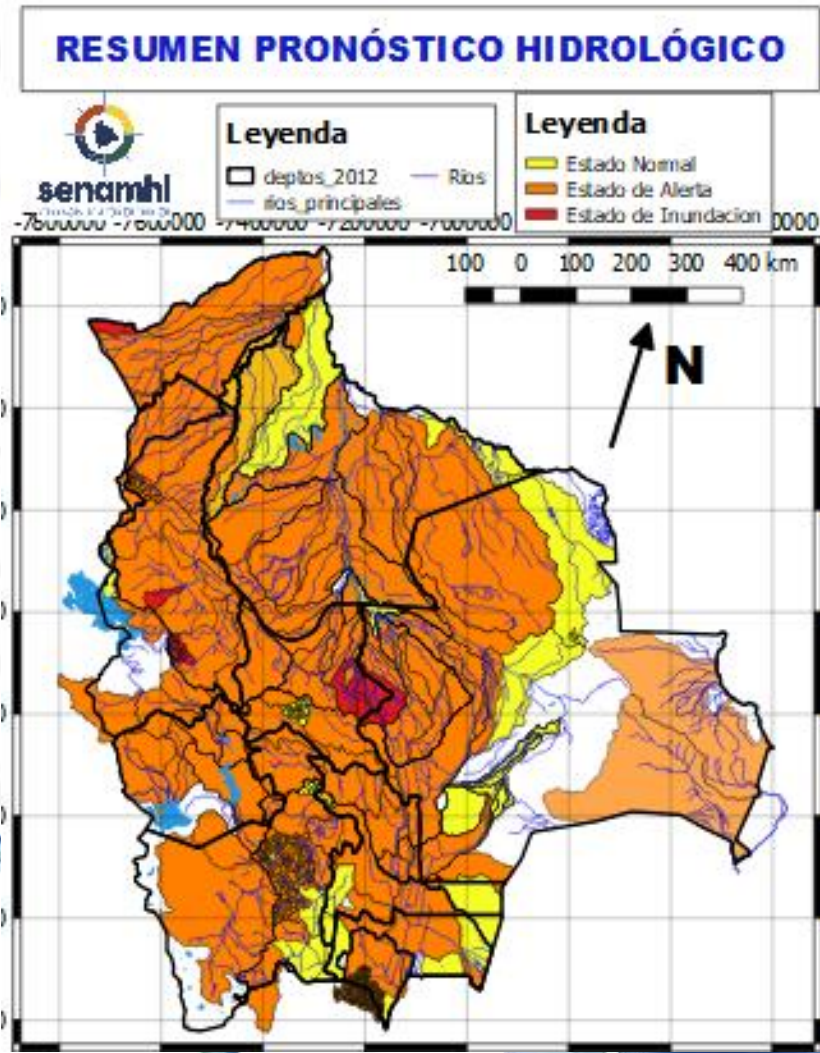

| SANTA CRUZ | |
|---|-------------------------|
| 26 al 28 FEBRERO, 03 al 05 y 05 al 07 MARZO | |
| RIO | MUNICIPIO |
| Curichi Grande | Candelaria |
| | San Fernando |
| | San Matias |
| | Y Comunidades cercanas |
| Cáceres | Puerto Suarez |
| | Puerto Quijarro |
| | Corumba |
| | Y Comunidades cercanas |
| Tucabaca | Roboré |
| | El Carmen Rivero Torrez |
| | Y Comunidades cercanas |

Ascensos progresivos de cuidado

RESUMEN DEL BOLETÍN DE PRONÓSTICO HIDROLÓGICO

Probables Ascensos : 27 al 29/02 y 03 al 07/03/2024



| 27 FEBRERO al 02, 03 al 05 y 05 al 07 MARZO | | Ascensos progresivos de cuidado |
|---|--------------------------|---------------------------------|
| COCHABAMBA | | |
| RIO | MUNICIPIO | |
| Chapare | Villa Tunari | |
| | Chocolatal, Cristal Mayu | |
| | Paractí | |
| | Colomi | |
| | Corani, Ichicollo | |
| | Puerto San Pedro | |
| | Shinahota | |
| Y Comunidades cercanas | | |
| 27 FEBRERO al 02, 03 al 05 y 05 al 07 MARZO | | Ascensos progresivos de cuidado |
| COCHABAMBA | | |
| RIO | MUNICIPIO | |
| Ventiquatro | Nueva Alianza | |
| | Villa Jordán | |
| | Y Comunidades cercanas | |
| Chipiriri | Puerto san Francisco | |
| | Y Comunidades cercanas | |
| Eterazama | San Miguel de Isiboro | |
| | Y Comunidades cercanas | |
| Ichóa | Ichóa | |
| | San Ramoncito | |
| | Y Comunidades cercanas | |
| Isiboro | San Ignacio | |
| | Gundonovia | |
| | San Miguelito de Isiboro | |
| | Puerto san Francisco | |
| | Y Comunidades cercanas | |

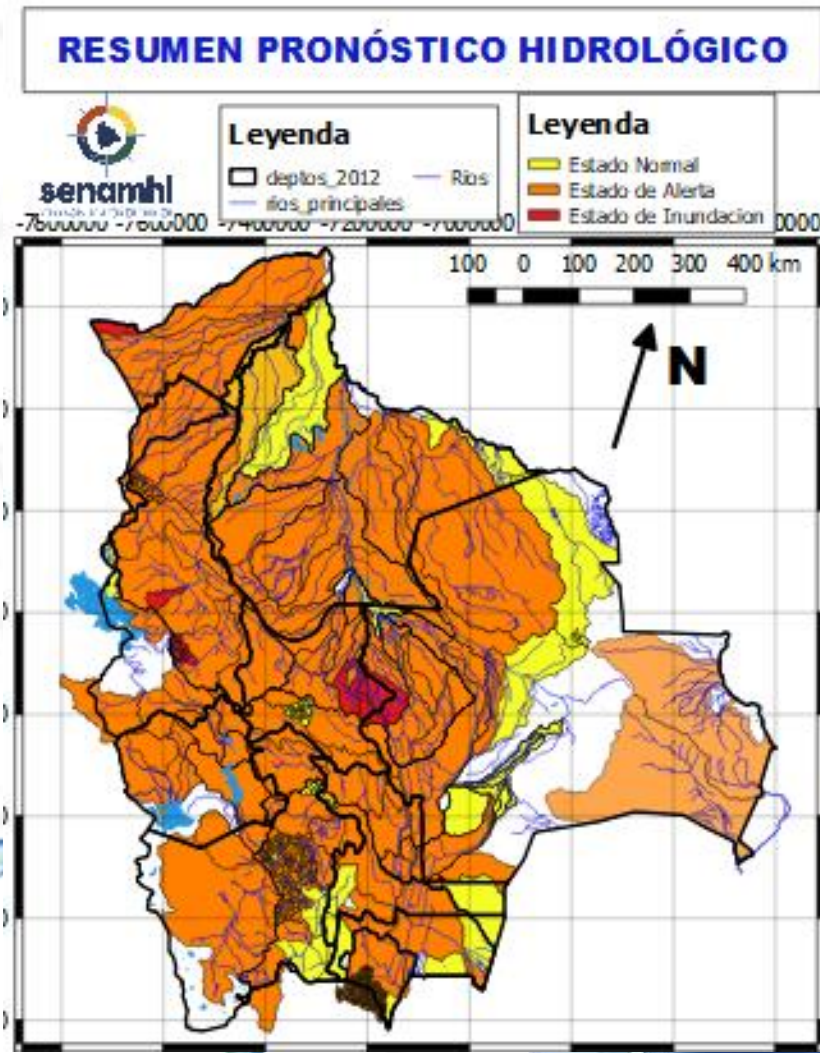

| 27 FEBRERO al 02, 03 al 05 y 05 al 07 MARZO | | |
|---|------------------------|---------------------|
| COCHABAMBA | | |
| RIO | MUNICIPIO | Obs. |
| Chimoré | Chimoré | Ascensos de cuidado |
| | Ayopaya | |
| | Puerto Aurora | |
| Ivirgarzama | Ivirgarzama | |
| | Y Comunidades cercanas | |
| Magareño | Ivirgarzama | |
| Sajta | Comunidades cercanas | |
| Ichilo | Puerto Villarroel | |
| | Puerto Grethel | |
| | Entre Rios, Bulu Bulu | |
| | Y Comunidades cercanas | |

RESUMEN DEL BOLETÍN DE PRONÓSTICO HIDROLÓGICO

Probables Ascensos : 27 al 29/02 y 03 al 07/03/2024



| 27 FEBRERO al 02, 03 al 05 y 05 al 07 MARZO | | |
|---|---------------------------------------|---------------------|
| COCHABAMBA | | |
| RIO | MUNICIPIO | Obs. |
| Mizque y afluentes secundarios | Pojo | Ascensos de cuidado |
| | Totora | |
| | Comarapa | |
| | Pocona | |
| | Vila Vila | |
| | Aiquile | |
| | Cuenca Baja Y Comunidades cercanas | |
| 27 FEBRERO al 02, 03 al 05 y 05 al 07 MARZO | | |
| RIO | MUNICIPIO | Obs. |
| Caine | Sacabamba | Ascensos de cuidado |
| | Vila Vila | |
| | San Vicente | |
| | Y poblaciones cercanas | |
| Tapacari | Capinota | |
| | Y Comunidades cercanas | |
| Arque | Arque | |
| | Bolivar | |
| | Capinota | |
| Chaky Mayu | Arbieto | |
| | Y Comunidades cercanas | |

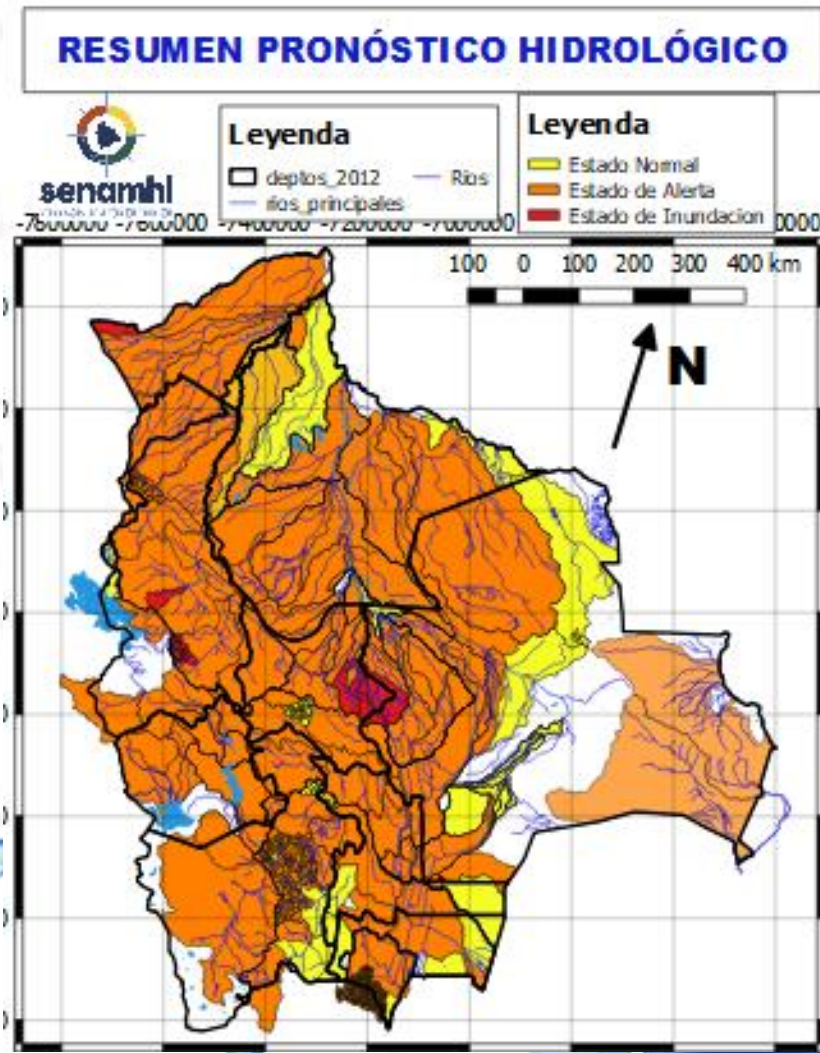

| 26 al 27 y 29 FEBRERO al 01 MARZO | | |
|-----------------------------------|------------------|---------------------|
| COCHABAMBA | | |
| RIO | MUNICIPIO | Obs. |
| Rocha y afluentes secundarios | Cochabamba | Ascensos de cuidado |
| | Vinto | |
| | Sipe Sipe | |
| | Parotani | |
| | Sacaba | |
| | Colcapirua | |
| | Vinto | |
| | Quillacollo | |
| | Tiraque | |
| Palca Y poblados cercanos | | |
| Taquiña | Tiquipaya | |
| | Y zonas cercanas | |

RESUMEN DEL BOLETÍN DE PRONÓSTICO HIDROLÓGICO

Probables Ascensos : 27 al 29/02 y 03 al 07/03/2024

| 26 FEBRERO al 01 y 04 al 07 MARZO | | Obs. |
|---|--|---------------------------------|
| BENI | | |
| RIO | MUNICIPIO | |
| Sécore | Comunidades cercanas | |
| Isiboro | Gundonovia | |
| | Y Comunidades cercanas | |
| Hondo | Carretera Yucumo-Rurrenabaque | |
| | Y Comunidades cercanas | |
| Maniqui | San Borja | |
| | Cosincho | |
| | Y Comunidades cercanas | |
| Rápulo | Cosincho | |
| | La Embocada, La Cruz | |
| | Comunidades cercanas | |
| Yacuma | Santa Ana de Yacuma | |
| | Santa Rosa de Yacuma | |
| | Y Comunidades cercanas | |
| | San Lorenzo de Moxos | |
| Tijamuchi | Y Comunidades cercanas | |
| | El Perú | |
| Apere | San Borjita | |
| | Y Comunidades cercanas | |
| 26 FEBRERO al 01 y 04 al 07 MARZO | | Ascensos progresivos de cuidado |
| BENI | | |
| RIO | MUNICIPIO | |
| Ibaré | Puerto Almacén | |
| | Y Comunidades cercanas | |
| San Pablo | San Pablo | |
| | Y Comunidades cercanas | |
| Mamoré | Loreto | |
| | Camiaco | |
| | Puerto Varador | |
| | Puerto GERALDA | |
| | Trinidad | |
| | San Javier | |
| | Puerto Siles | |
| | Guayaramerín | |
| | Y Comunidades cercanas | |
| 27 FEBRERO al 01, 02 al 04 y 04 al 07 MARZO | | Ascensos progresivos de cuidado |
| BENI | | |
| Beni | Rurrenabaque | |
| | San Buenaventura y poblaciones cercanas aguas arriba | |

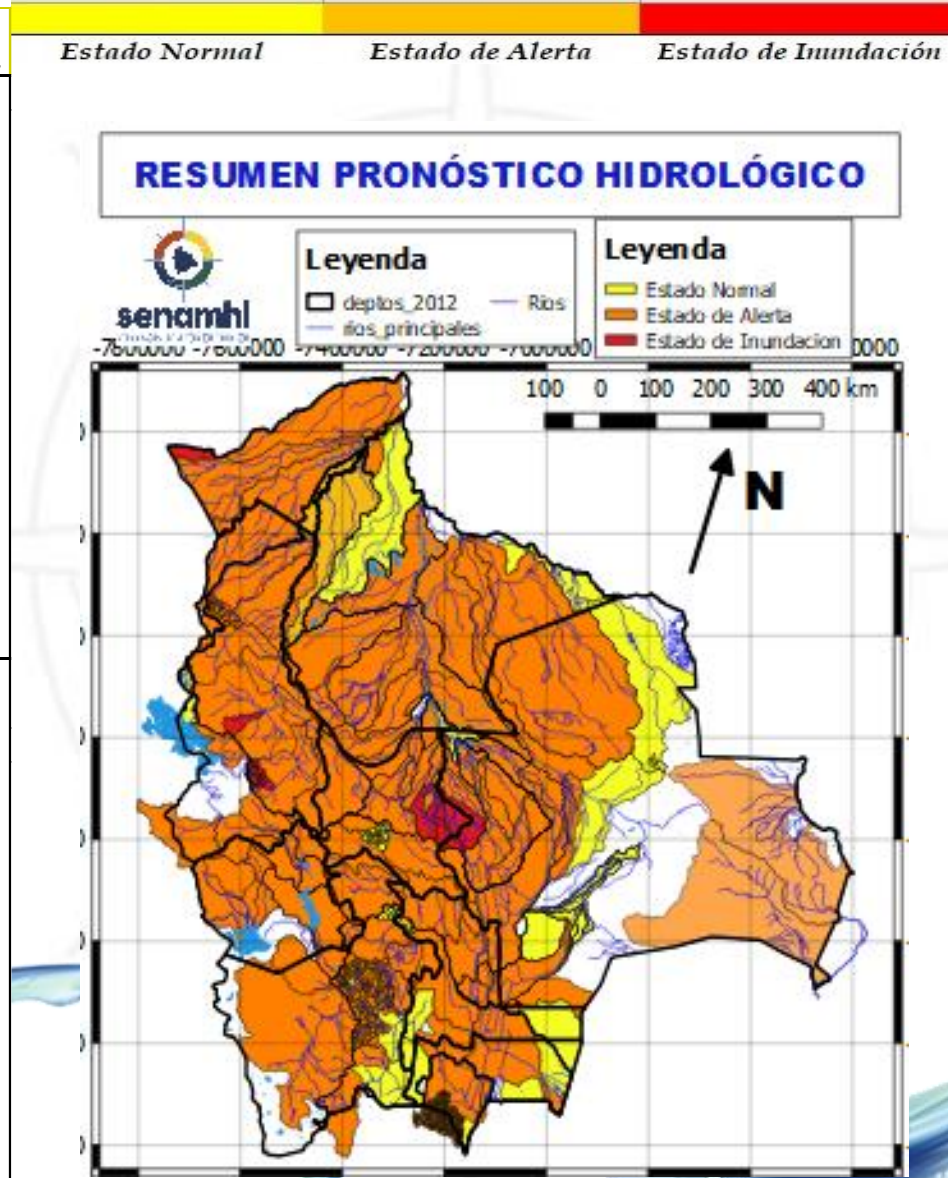

| 26 FEBRERO al 01 y 04 al 07 MARZO | | Ascensos progresivos |
|---|---|----------------------|
| BENI | | |
| RIO | MUNICIPIO | |
| Machupo | San Ramón | |
| | San Joaquín | |
| | Y Comunidades cercanas | |
| Itonama | Puerto la Garita | |
| | Magdalena | |
| | Camino de acceso Y Comunidades cercanas | |
| Blanco | Bella Vista | |
| | Y Comunidades cercanas | |
| Iténez | San Juan de Puerto Ustaréz | |
| | Comunidades cercanas | |
| San Pablo | San Pablo | |
| | Y Comunidades cercanas | |
| 27 al 01, 02 al 04, 04 al 06 y 06 al 09 MARZO | | Ascensos progresivos |
| RIO | MUNICIPIO | |
| Beni | Peña Amarilla | |
| | Marcelo Moreno | |
| | Riberalta | |
| | Cachuela Esperanza | |
| | Y Comunidades cercanas | |

RESUMEN DEL BOLETÍN DE PRONÓSTICO HIDROLÓGICO

Probables Ascensos : 27 al 29/02 y 03 al 07/03/2024



| 27 FEBRERO al 01, 02 al 04 y 04 al 07 MARZO | |
|---|--------------------------------------|
| LA PAZ | |
| RIO | MUNICIPIO |
| Cotacages | Sequerancho |
| | Independencia |
| | Cimarrón |
| | y comunidades cercanas |
| Boopi (y afluentes secundarios) | Palca |
| | La Asunta |
| | Chulumani |
| | Tamampaya |
| Zongo | Cahua |
| | Zongo |
| Luribay | Luribay y comunidades cercanas |
| Taquesi | y comunidades cercanas |
| Tamampaya | y comunidades cercanas |
| Solacama | Santiago Tocaróni |
| | Chulumani y comunidades cercanas |
| Yara | Comunidades cercanas |
| Alto beni y afluentes secundarios | Covendo |
| | Palos Blancos |
| | Alto Beni |
| | Pacollo |
| | Cedro Mayo y comunidades cercanas |

Ascensos progresivos de cuidado

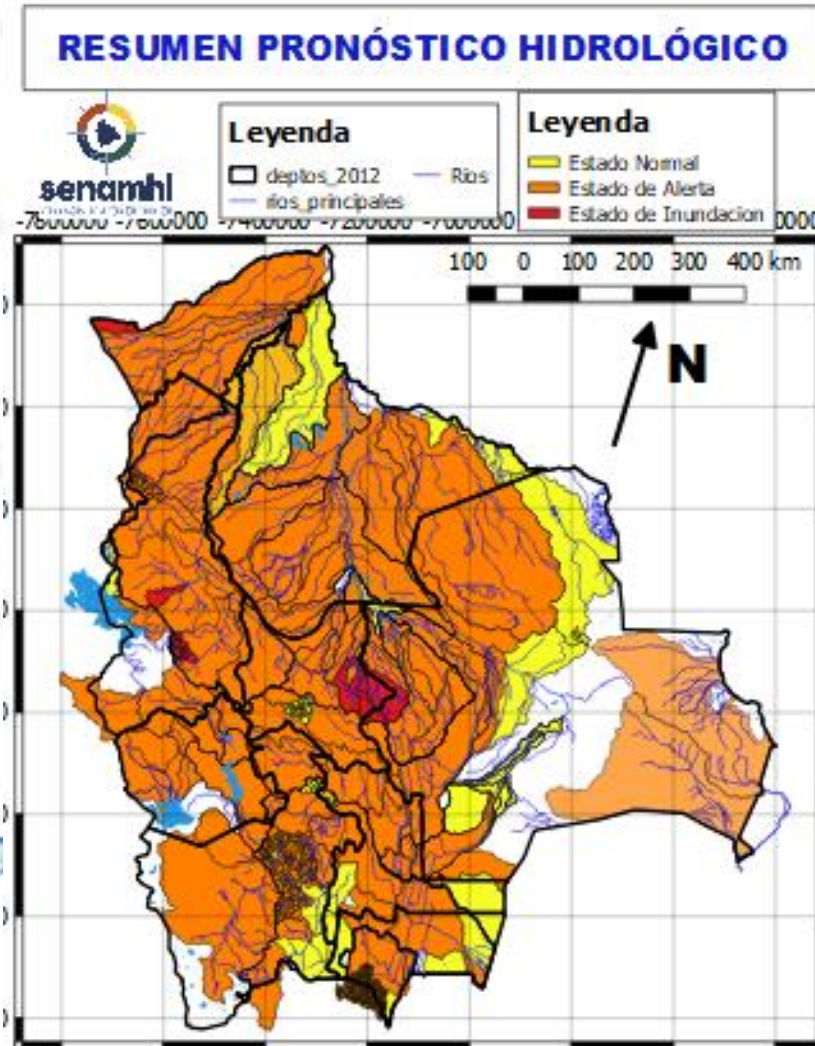

| 27 FEBRERO al 01, 02 al 04 y 04 al 07 MARZO | |
|---|---|
| LA PAZ | |
| RIO | MUNICIPIO |
| Coroico (y afluentes secundarios) | Coroico |
| | Caranavi |
| | Santa Rita de Buenos Aires y comunidades cercanas |
| Mapiri (y afluentes secundarios) | Apolo |
| | Camata |
| | Aten |
| | Sorata |
| | Guanay |
| | Angosto Quercano |
| | Santa Rosa de Mapiri y poblaciones cercanas |
| Tipuani (y afluentes secundarios) | Tipuani |
| | Cangallí |
| | Chima |
| | Bartolo y comunidades cercanas |
| Kaka | Mayaya |
| | Teoponte |
| | El Triunfo |
| | y comunidades cercanas |

Ascensos progresivos de cuidado

RESUMEN DEL BOLETÍN DE PRONÓSTICO HIDROLÓGICO

Probables Ascensos : 27 al 29/02 y 03 al 07/03/2024

| 27 al 01 MARZO | | Ascensos Progresivos de ciudado |
|---|------------------------|---------------------------------|
| PANDO | | |
| RIO | MUNICIPIO | Ascensos Progresivos de ciudado |
| Acre | Cobija | |
| | Y comunidades cercanas | |
| 02 al 04, 04 al 06 y 06 al 09 MARZO | | Ascensos Progresivos de ciudado |
| PANDO | | |
| RIO | MUNICIPIO | Ascensos Progresivos de ciudado |
| Acre | Cobija | |
| | Y comunidades cercanas | |
| 27 al 01, 02 al 04, 04 al 06 y 06 al 09 MARZO | | Ascensos Progresivos de ciudado |
| PANDO | | |
| RIO | MUNICIPIO | |
| Tahuamanu | Porvenir | |
| | Filadelfia | |
| | y poblaciones cercanas | |
| Madre de Dios | El Sena | |
| | y comunidades cercanas | |
| Manuripi | Y comunidades cercanas | |
| Orthon | Filadelfia | |
| | Comunidades cercanas | |
| 27 al 01, 02 al 04, 04 al 06 y 06 al 09 MARZO | | Ascensos |
| PANDO | | |
| RIO | MUNICIPIO | |
| Abuná | Comunidades cercanas | |
| Rapirrán | Comunidades cercanas | |

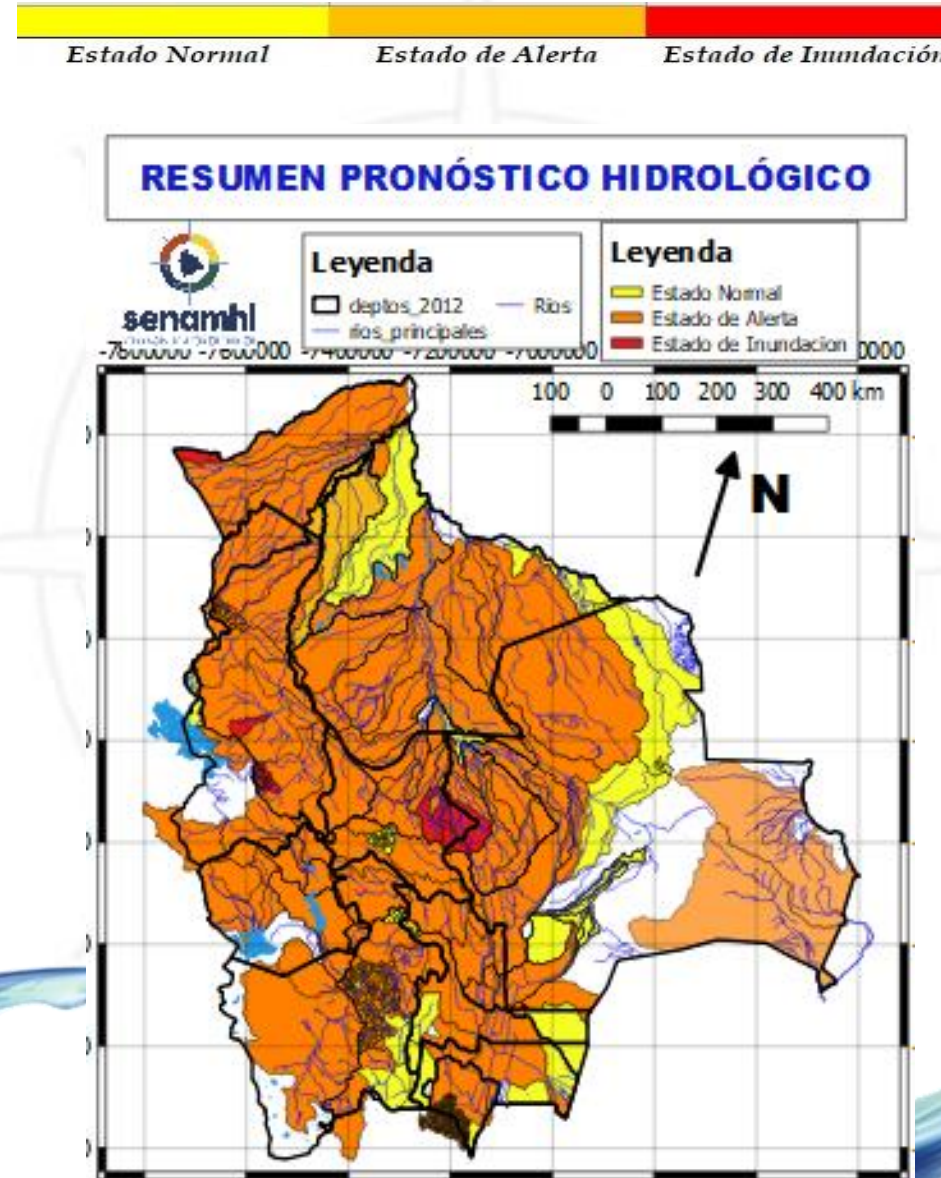

| 27 al 01, 02 al 04, 04 al 06 y 06 al 09 MARZO | | Ascensos progresivos de cuidado | |
|---|------------------------|---------------------------------|---------------------------------|
| LA PAZ | | | |
| RIO | MUNICIPIO | | |
| Toromonas | Comunidades cercanas | | Ascensos progresivos de cuidado |
| Madre de Dios | Chivé | | |
| | Comunidades cercanas | | |
| Manuripi | Poblaciones cercanas | | Ascensos progresivos de cuidado |
| Enatahua | Poblaciones cercanas | | |
| 27 al 01, 02 al 04, 04 al 06 y 06 al 09 MARZO | | | Ascensos progresivos de cuidado |
| LA PAZ | | | |
| RIO | MUNICIPIO | | |
| Tuichi | Pelechuco | Ascensos progresivos de cuidado | |
| | Parque Madidi | | |
| | Comunidades cercanas | | |
| | Zona Alta | | |
| Tequeje | Ixiamas | | |
| Hondo ó Erasama | Apolo | | |
| | y comunidades cercanas | | |
| Cuñada | Carretera Ixiamas-San | | |
| | y poblaciones cercanas | | |

RESUMEN DEL BOLETÍN DE PRONÓSTICO HIDROLÓGICO

Probables Ascensos : 27 al 29/02 y 03 al 07/03/2024



27 al 01 MARZO

LA PAZ

| RIO | MUNICIPIO |
|------------------------|----------------------------------|
| Irpavi | Irpavi |
| | y comunidades cercanas |
| La Paz | La Paz Ciudad- Zona Sur |
| La Paz | Jupapina |
| | Ananta |
| | Mecapaca |
| | Palca |
| | Palomar |
| | Huaricana |
| | Zona Zona |
| | Lurata |
| | Wichupampa |
| | Cairoma |
| y poblaciones cercanas | |
| Afluentes secundarios | Palomar |
| | Escuela San Miguel de El Palomar |
| | y poblaciones cercanas |

Ascensos progresivos de cuidado

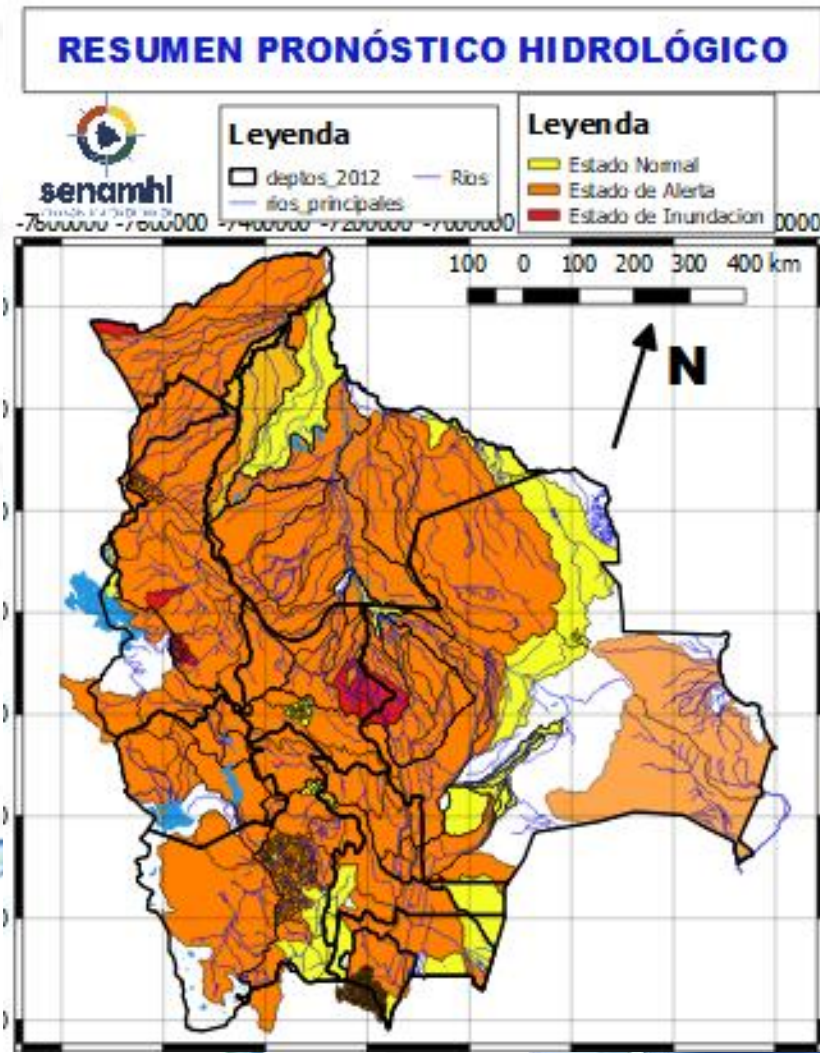

27 al 29, 02 al 04 y 04 al 06 MARZO

LA PAZ

| RIO | MUNICIPIO |
|------------------------|--|
| Keka Jahuira | Achacachi |
| | Sorata |
| y comunidades cercanas | |
| Catari | Viacha, Pucarani, Caquiaviri, Calacoto, Patacamaya, Sica Sica, Quime y comunidades |
| Desaguadero | San Andres de Machaca y comunidades cercanas |
| Jacha Jahuira | poblados cercanos |
| Khala Jahuira | poblados cercanos |
| Mauri | poblados cercanos |
| Keka Jahuira | Achacachi |
| | Sorata |
| y comunidades cercanas | |
| Kheto | Sica sica, y poblaciones cercanas |

Ascensos progresivos de cuidado

RESUMEN DEL BOLETÍN DE PRONÓSTICO HIDROLÓGICO

Probables Ascensos : 27 al 29/02 y 03 al 07/03/2024



| 27 al 29, 02 al 04 y 04 al 06 MARZO | | Ascensos progresivos de cuidado |
|-------------------------------------|------------------------|---------------------------------|
| ORURO | | |
| RIO | MUNICIPIO | |
| Aroma | Toledo | |
| | y comunidades cercanas | |
| Juchus Jahuirá | Puente Aroma | |
| | y comunidades cercanas | |
| Desaguadero | Puente Carasila | |
| | y comunidades cercanas | |
| 27 al 29, 02 al 04 y 04 al 06 MARZO | | |
| ORURO | | |
| RIO | MUNICIPIO | |
| Lauca | Turco | |
| | Centro Berlín | |
| | y comunidades cercanas | |

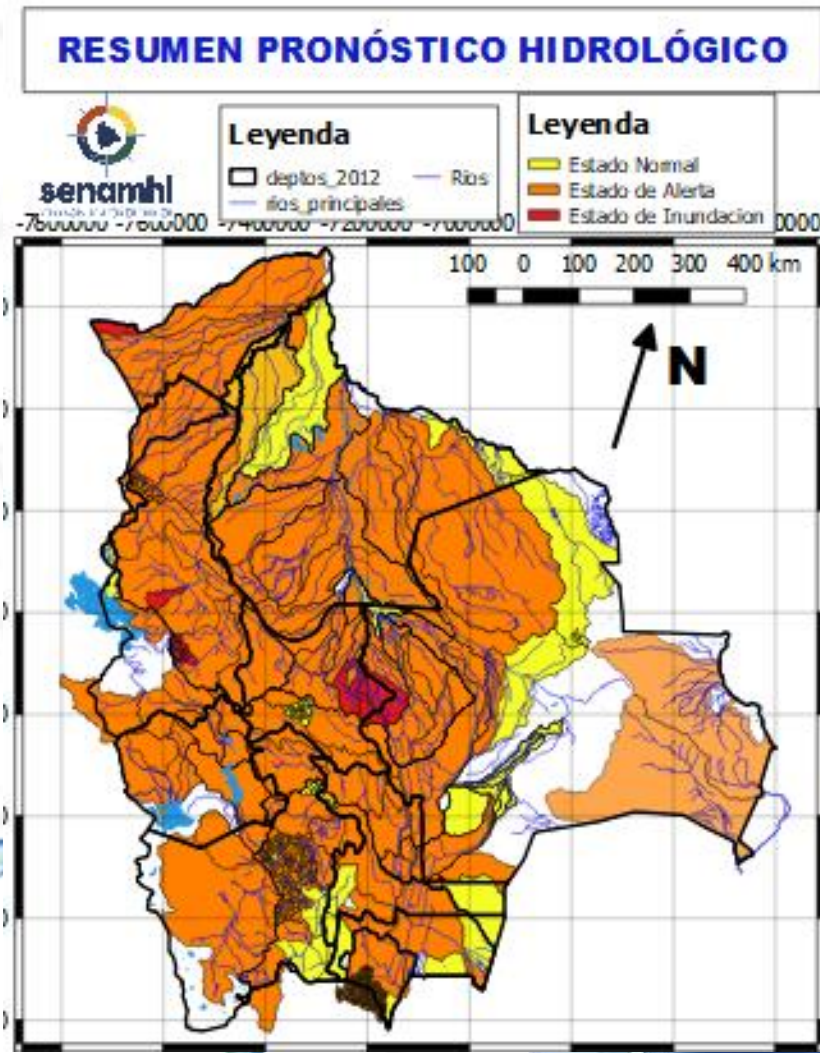

| 23 AL 25 Y 27 AL 29 FEBRERO | | Ascensos |
|-----------------------------|------------------------|----------|
| LA PAZ | | |
| RIO | MUNICIPIO | |
| Suches | Escoma | |
| | Ulla Ulla | |
| | y comunidades cercanas | |
| Lago Menor | Guaqui | |
| | Huatajata | |
| | y poblaciones cercanas | |

HUMEDAD ACTUAL EN EL SUELO

Descarga correspondiente al 23-02-2024

SUPERFICIAL

RADICULAR

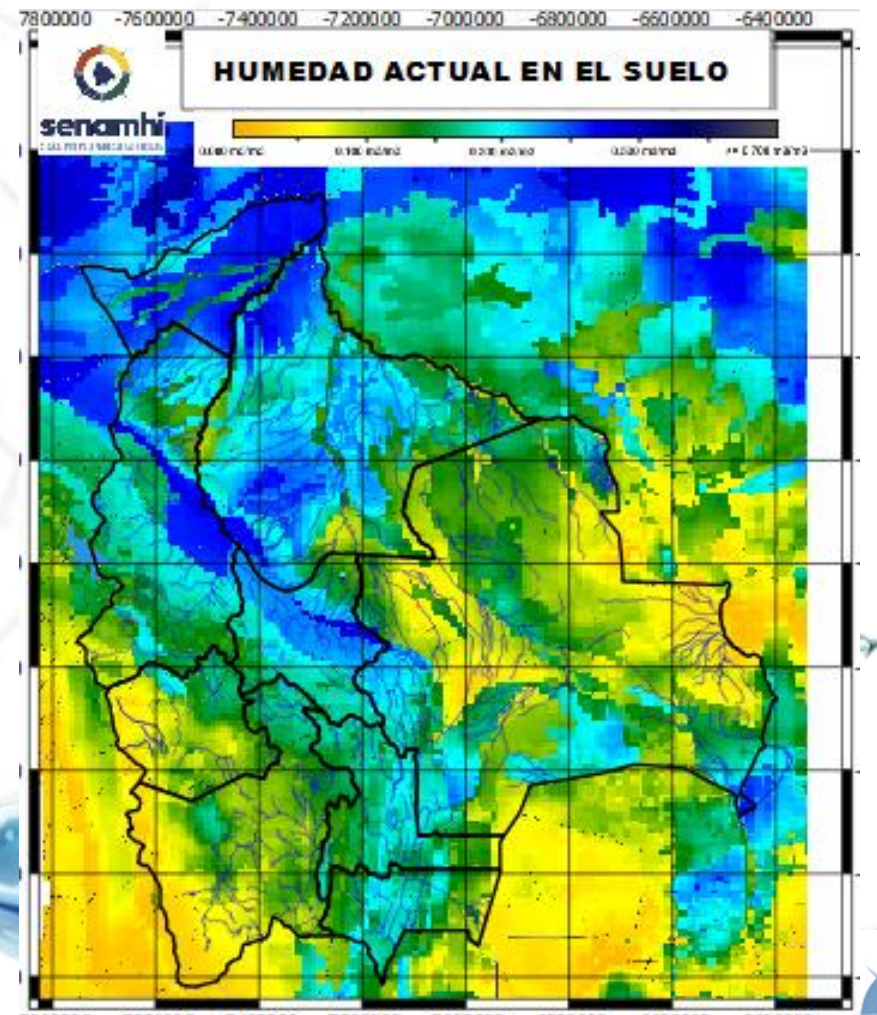
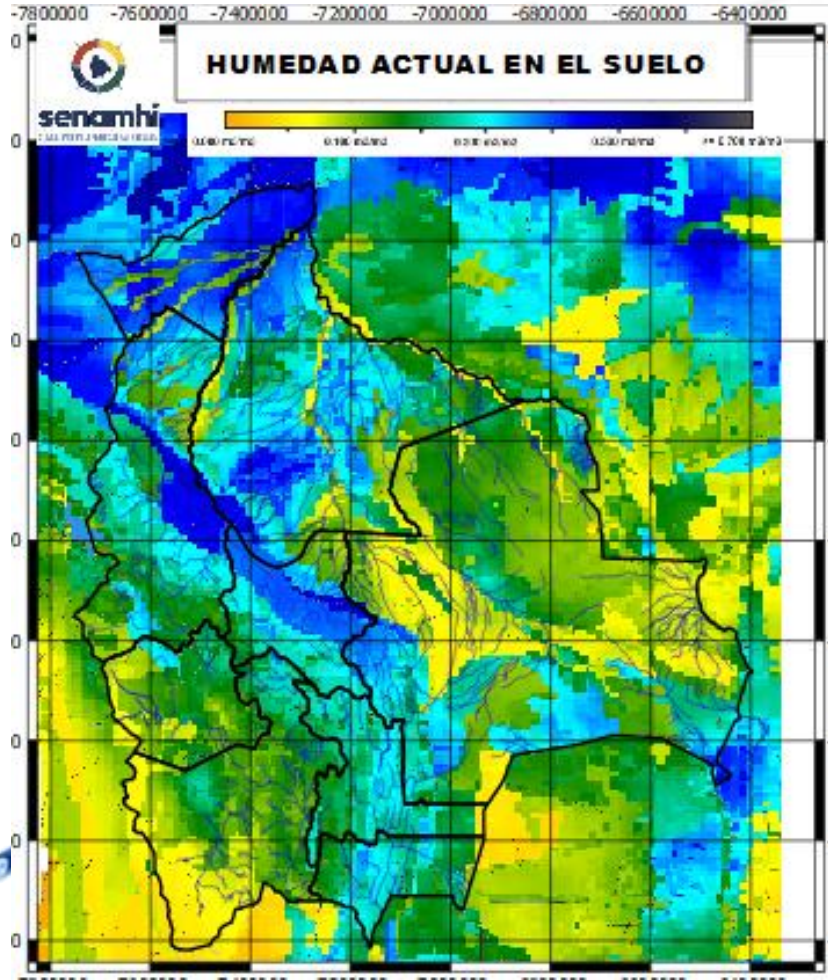

RADICULAR: A 1 metro de profundidad del suelo
SUPERFICIAL: A 5 centímetros de profundidad del suelo