



RESUMEN BOLETÍN DE PRONÓSTICO HIDROLÓGICO



DEL 01 AL 11 FEBRERO DE 2024



Unidad de Análisis y Pronósticos Hidrológicos

Senamhi, Jueves 01 de febrero de 2024



RESUMEN DEL BOLETÍN DE PRONÓSTICO HIDROLÓGICO

Probables Ascensos : 02 al 04, 05 al 08 y 08 al 11/02/2024

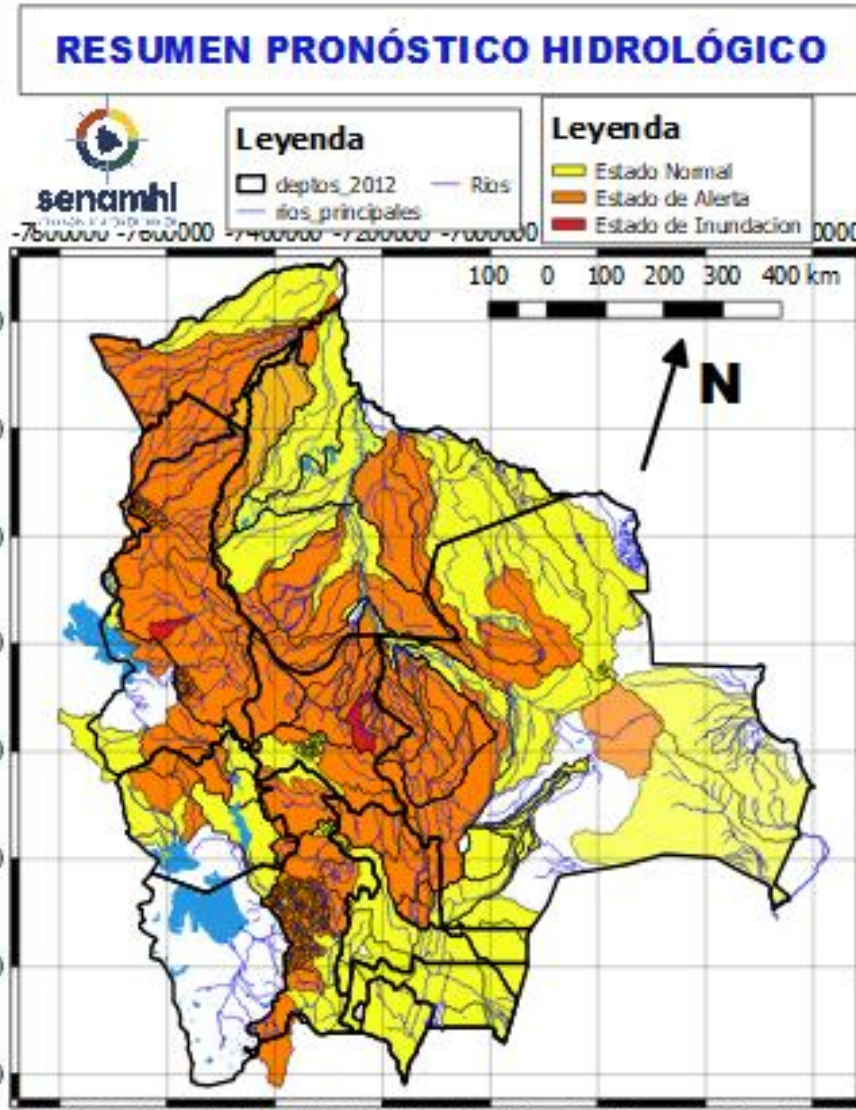

NOTA:

- En días 02 al 04, 05 al 08 febrero posibles ascensos en **Santa Cruz, Cochabamba, La Paz, Beni, y Pando**, el desarrollo se encuentra en las hojas que siguen.
- En días 01 al 03, 05 al 07 y 07 al 09 febrero posibles ascensos en Oruro, La Paz (altiplano), **Potosí, Chuquisaca y Tarija**, el desarrollo se encuentra en las hojas que siguen.
- En días 08 al 11 febrero posibles ascensos en Chuquisaca, **Santa Cruz, Cochabamba, La Paz, Beni y Pando esto sujeto a observación** cualquier cambio se dará a conocer en el tiempo más prudente posible.
- En días 08 al 11 febrero posibles ascensos en **La Paz (altiplano), Potosí, Tarija y Oruro esto sujeto a observación** y se dará a conocer en el tiempo más prudente posible.
- **La delimitación es a nivel de Sub-Cuencas**

RESUMEN DEL BOLETÍN DE PRONÓSTICO HIDROLÓGICO

Probables Ascensos : 01 al 03, 05 al 07 y 08 al 10/02/2024

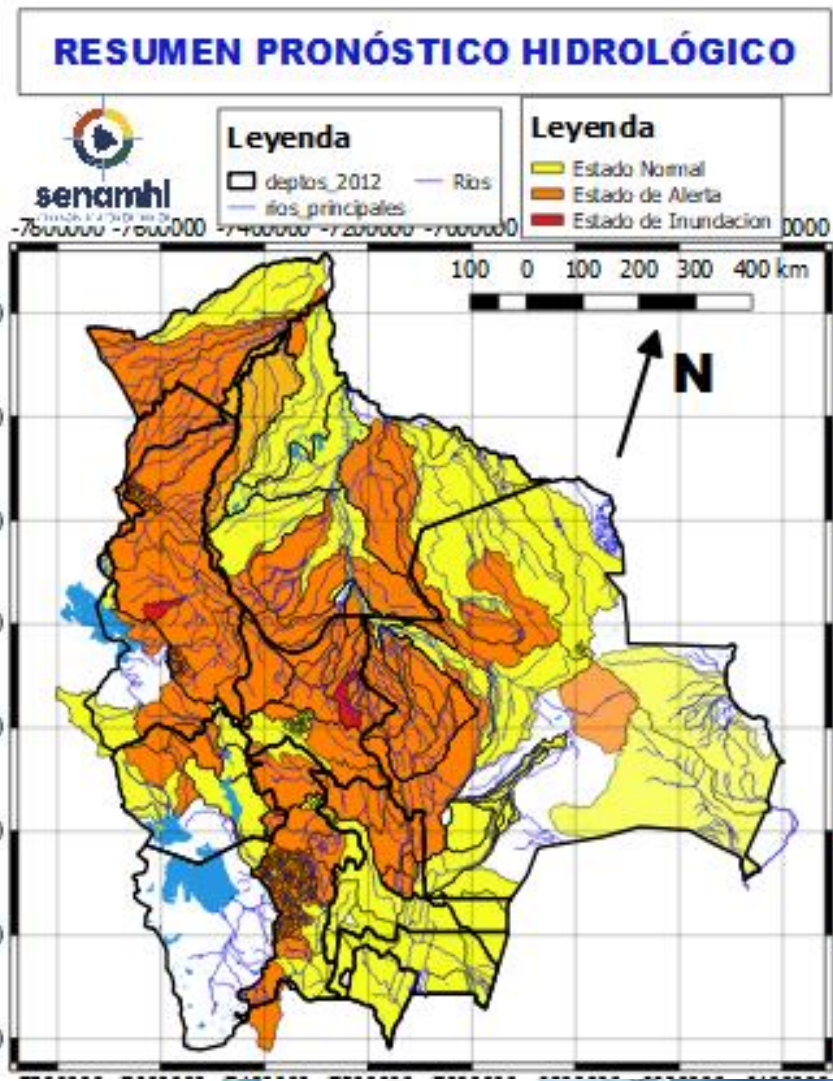

01 al 03, 05 al 07 y 08 al 10 FEBRERO

POTOSÍ

RIO	MUNICIPIO
Chayanta	Yusfaya
	Chayanta
	y Comunidades cercanas
San Pedro	Paucachi
	San Pedro
	y Comunidades cercanas
Pacoma	Pocoata
	y Comunidades cercanas

Ascensos repentinos

01 al 03, 05 al 07 y 08 al 10 FEBRERO

POTOSÍ

RIO	MUNICIPIO
Potolo	Potolo
	y Comunidades cercanas
Ravelo	Ravelo
	y poblaciones aguas arriba
Alto Pilcomayo	Tinguipaya
	Tarapaya
	Yocalla
	y Comunidades cercanas
Mataca	Betanzos
	y poblados cercanos

Ascensos repentinos



RESUMEN DEL BOLETÍN DE PRONÓSTICO HIDROLÓGICO

Probables Ascensos : 05 al 07 y 07 al 09/02/2024



05 al 07 y 07 al 09 FEBRERO	
POTOSÍ	
RIO	MUNICIPIO
Vitichi	Vitichi
	y poblados cercanos
Tumúsla	Tumúsla
	Ketacochi
	Toropalca
	Checochi
Cotagaita	Comunidades cercanas
	Atocha
	Cotagaita
Atocha	y comunidades cercanas
	Comunidades cercanas
Río Yura	Challa Pampa
	Supo Supo
	y Comunidades cercanas
Pirani	Toropalca
	Pirqui
	y poblaciones aguas arriba

Ascensos

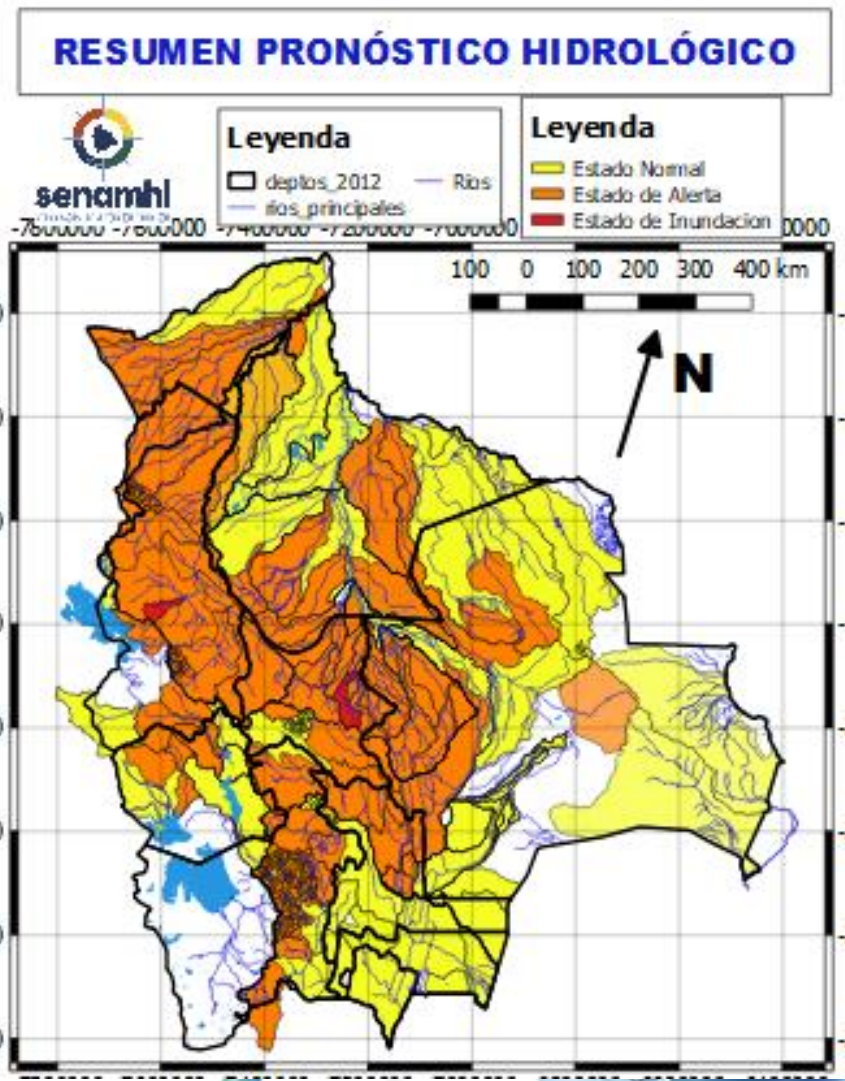

05 al 07 y 07 al 09 FEBRERO	
POTOSÍ	
RIO	MUNICIPIO
Tupiza	San Vicente
	Oploca
	Tupiza
Quebrada San Antonio	y distritos cercanos
	Distritos cercanos
Quebrada Remedios	Distritos cercanos

Ascensos

RESUMEN DEL BOLETÍN DE PRONÓSTICO HIDROLÓGICO

Probables Ascensos : 01 al 03, 05 al 07 y 08 al 10/02/2024

01 al 03, 05 al 07 y 08 al 10 FEBRERO

CHUQUISACA

RIO	MUNICIPIO
Parapetí	Azurduy
	San Pablo de Huacareta
	Monteagudo
	y comunidades cercanas

01 al 03, 05 al 07 y 08 al 11 FEBRERO

Machareti	Machareti
	y comunidades cercanas
Huacaya	Huacaya
	y poblados cercanos
Cuevo	Cuevo
	y comunidades cercanas

01 al 03, 05 al 07 y 08 al 10 FEBRERO

CHUQUISACA

RIO	MUNICIPIO
Quirpirchaca	Sucre
	y poblados cercanos
Chico	Chuqui Chuqui
	Poblaciones cercanas
Ravelo	Ravelo
	y comunidades cercanas
Potolo	Potolo
	y comunidades cercanas
Cachimayu	Chaunaca
	y comunidades cercanas

Ascensos

Obs.

Ascensos

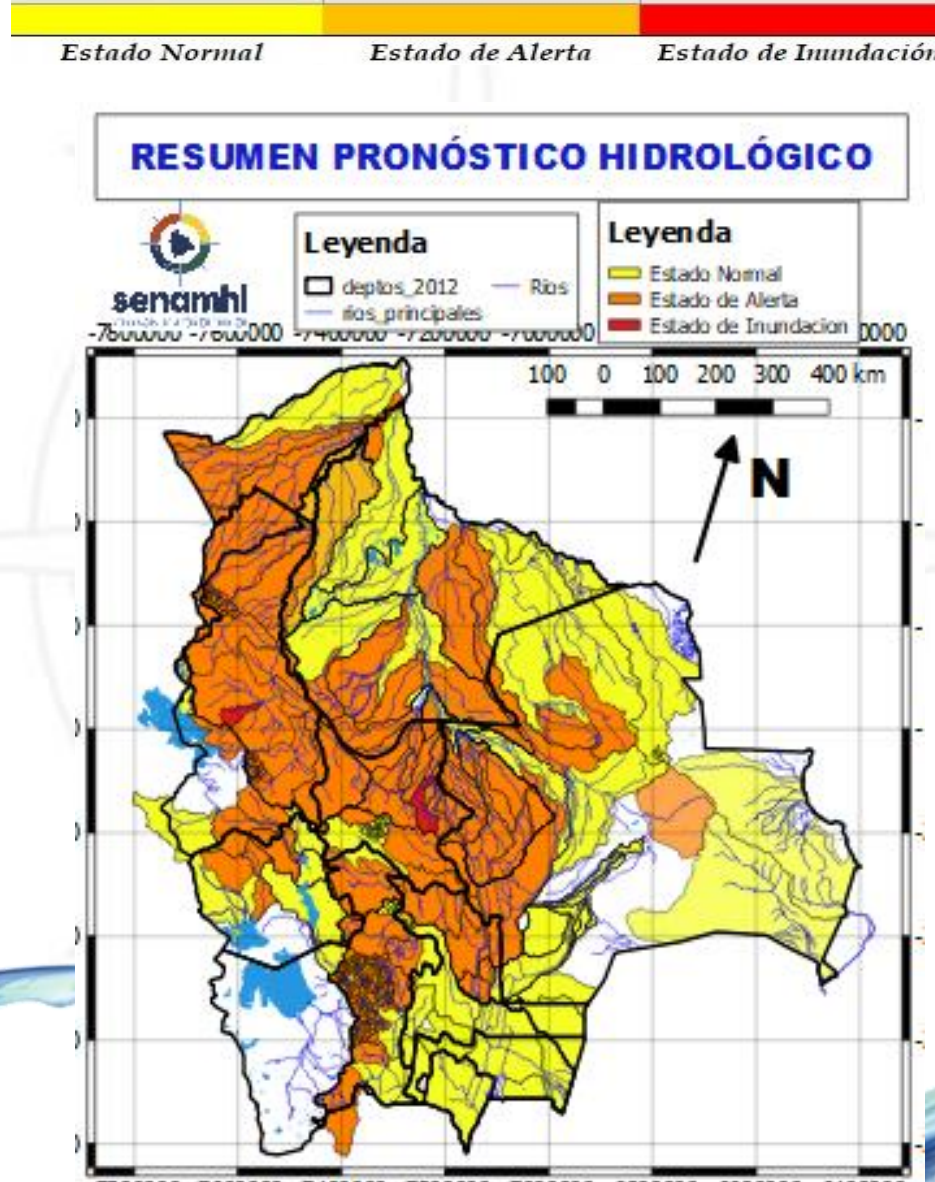

01 al 03, 05 al 07 y 08 al 10 FEBRERO

CHUQUISACA

RIO	MUNICIPIO
Chinimayu	Palca Grande
	Cueva Pampa
	Camargo
	Comunidades cercanas

01 al 03, 05 al 07 y 08 al 10 FEBRERO

CHUQUISACA

RIO	MUNICIPIO
Tomina	Tomina
	Comunidades cercanas
Azero	El Villar
	Comunidades cercanas
Pescado	Villa Serrano
	Comunidades cercanas
Zudañez	Zudañez
	y comunidades cercanas

Ascensos

Ascensos

RESUMEN DEL BOLETÍN DE PRONÓSTICO HIDROLÓGICO

Probables Ascensos : 02 al 04, 05 al 07 y 09 al 11/02/2024

02 al 04, 05 al 07 y 09 al 11 FEBRERO

SANTA CRUZ

RIO	MUNICIPIO
Pirai	Bermejo
	La Angostura
	La Bélgica
	Puente Urubó
	Samaipata
	La Guardia
	El Torno
	Porongo
	Warnes
	Montero
	San Pedro
	Santa Rosa del Sara
	Cuatro Ojos
San Juan del Pirai	
Y Comunidades cercanas	
Callejas	Poblaciones cercanas
Pantano	Poblaciones cercanas

Ascensos progresivos

02 al 04, 05 al 07 y 09 al 11 FEBRERO

Mizque	Comarapa
	Saipina
	Y Comunidades cercanas

02 al 04, 05 al 07 y 09 al 11 FEBRERO

SANTA CRUZ

RIO	MUNICIPIO
Grande	Abapó
	Pailón
Grande	Cuatro Cañadas
	Okinawa
	San Julian
	Y poblaciones cercanas

Ascensos

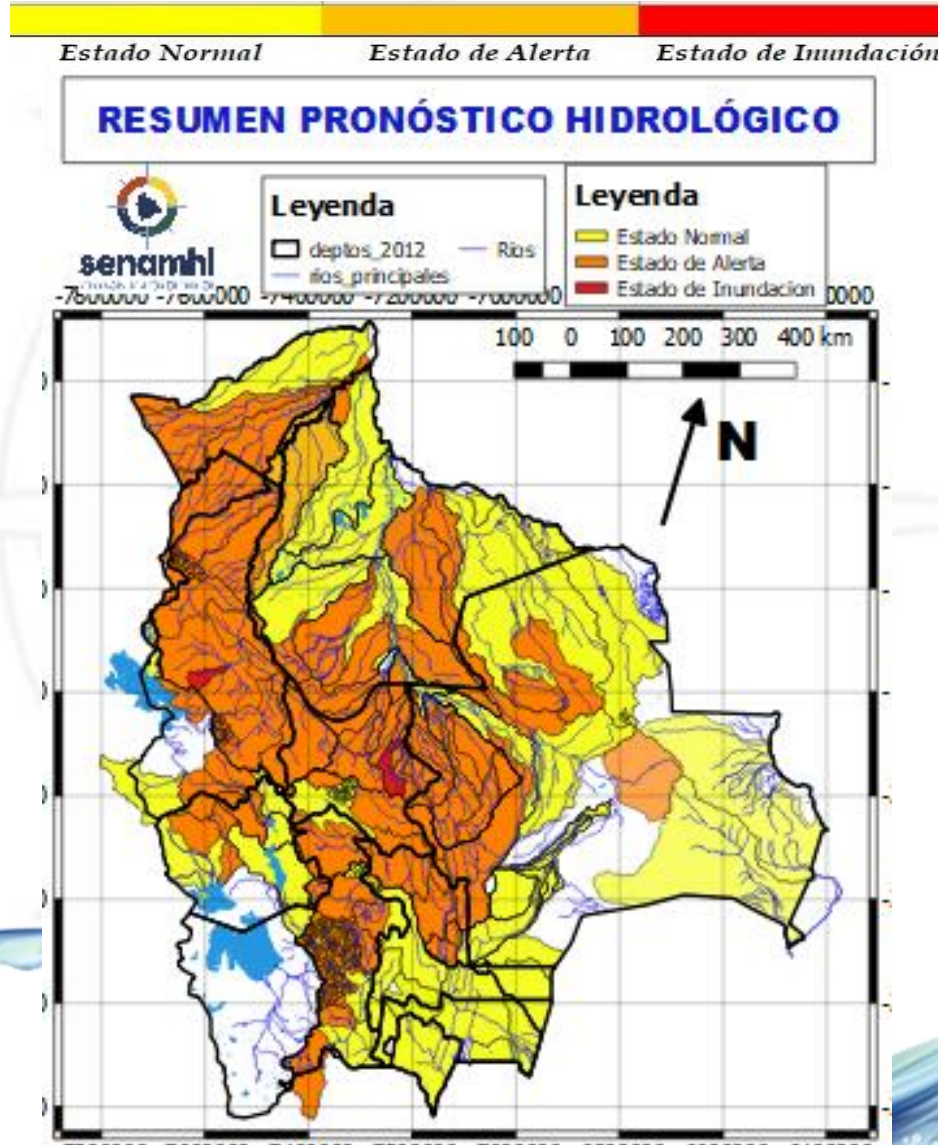

02 al 04, 05 al 07 y 09 al 11 FEBRERO

Obs.

SANTA CRUZ

RIO	MUNICIPIO
Ichilo	San Juan Campo Victoria
	Yuracare Mojeño
	San Germán
	Avaróa Molle
	Villa Rosario
	Barranca General Román
	Y Comunidades cercanas
Yapacaní	Los Pozos
	Carumá
	Mairana
	Quirusillas
	Trigal
	Yapacani-Disperso
	Pampa Grande
	San Juan de Yapacaní
Y Comunidades cercanas	
Surutu	Buena Vista
	San Carlos
	Y Comunidades cercanas

Ascensos progresivos de cuidado

RESUMEN DEL BOLETÍN DE PRONÓSTICO HIDROLÓGICO

Probables Ascensos : 02 al 04, 05 al 07 y 07 al 09/02/2024

02 al 04, 05 al 07 y 07 al 09 FEBRERO

COCHABAMBA

RIO	MUNICIPIO
Chapare	Villa Tunari
	Chocolatal, Cristal Mayu
	Paractí
	Colomi
	Corani, Ichicollo
	Puerto San Pedro
	Shinahota
	Y Comunidades cercanas

02 al 04, 05 al 07 y 07 al 09 FEBRERO

COCHABAMBA

RIO	MUNICIPIO
Venticuatro	Nueva Alianza
	Villa Jordán
	Y Comunidades cercanas
Chipiriri	Puerto san Francisco
	Y Comunidades cercanas
Eterazama	San Miguel de Isiboro
	Y Comunidades cercanas
Ichóa	Ichóa
	San Ramoncito
	Y Comunidades cercanas
Isiboro	San Ignacio
	Gundonovia
	San Miguelito de Isiboro
	Puerto san Francisco
	Y Comunidades cercanas

Ascensos progresivos

Ascensos progresivos

Estado Normal Estado de Alerta Estado de Inundación

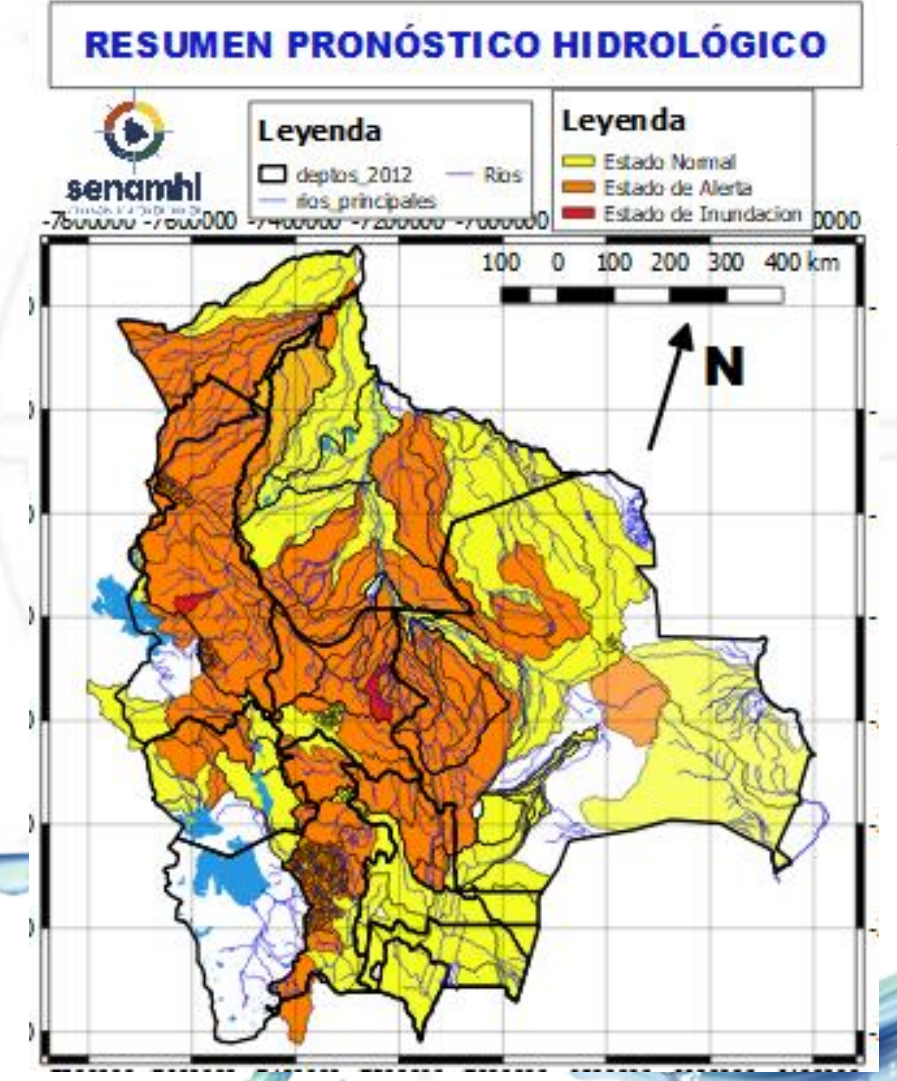

02 al 04, 05 al 07 y 07 al 09 FEBRERO

COCHABAMBA

RIO	MUNICIPIO	Obs.
Chimoré	Chimoré	Ascensos
	Ayopaya	
	Puerto Aurora	
Ivirgarzama	Ivirgarzama	
	Y Comunidades cercanas	
Magareño	Ivirgarzama	
Sajta	Comunidades cercanas	
Ichilo	Puerto Villarroel	
	Puerto Grethel	
	Entre Rios, Bulu Bulu	
	Y Comunidades cercanas	

RESUMEN DEL BOLETÍN DE PRONÓSTICO HIDROLÓGICO

Probables Ascensos : 02 al 04, 05 al 07 y 07 a 09/02/2024



02 al 04, 05 al 07 y 07 al 09 FEBRERO

COCHABAMBA

RIO	MUNICIPIO	Obs.
Mizque y afluentes secundarios	Pojo	Ascensos
	Totora	
	Comarapa	
	Pocona	
	Vila Vila	
	Aiquile	
	Cuenca Baja Y Comunidades cercanas	

01 al 03, 05 al 07 y 08 al 10 FEBRERO

RIO	MUNICIPIO	Obs.
Caine	Sacabamba	Ascensos
	Vila Vila	
	San Vicente	
	Y poblaciones cercanas	
Tapacari	Capinota Y Comunidades cercanas	Ascensos
Arque	Arque	
Chaky Mayu	Arbieto Y Comunidades cercanas	

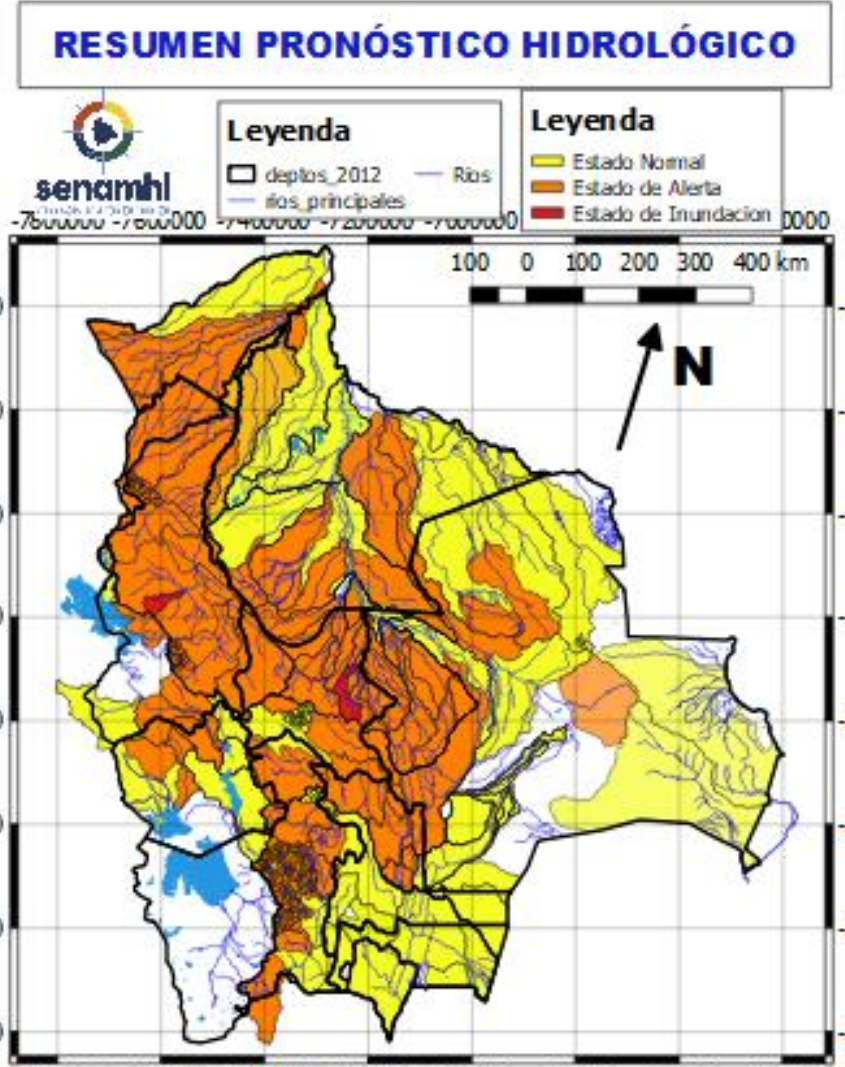

01 al 03, 05 al 07 y 08 al 10 FEBRERO

COCHABAMBA

RIO	MUNICIPIO	Obs.
Rocha y afluentes secundarios	Cochabamba	Ascensos
	Vinto	
	Sipe Sipe	
	Parotani	
	Sacaba	
	Colcapirua	
	Vinto	
	Quillacollo	
	Tiraque Palca Y poblados cercanos	
Taquiña	Tiquipaya Y zonas cercanas	

RESUMEN DEL BOLETÍN DE PRONÓSTICO HIDROLÓGICO

Probables Ascensos : 02 al 04, 04 al 06, 06 al 08 y 08 al 11/02/2024



02 al 04, 06 al 08 y 08 al 11 FEBRERO	
BENI	
RIO	MUNICIPIO
Machupo	San Ramón
	San Joaquín
	Y Comunidades cercanas
Itonama	Puerto la Garita
	Magdalena
	Caminos de acceso
	Y Comunidades cercanas
Blanco	Bella Vista
	Y Comunidades cercanas
Iténez	San Juan de Puerto Ustaréz
	Comunidades cercanas
San Pablo	San Pablo
	Y Comunidades cercanas
02 al 04 y 05 al 08 FEBRERO	
RIO	MUNICIPIO
Beni	Peña Amarilla
	Marcelo Moreno
	Riberalta
	Cachuela Esperanza
	Y Comunidades cercanas

Ascensos progresivos

Ascensos progresivos

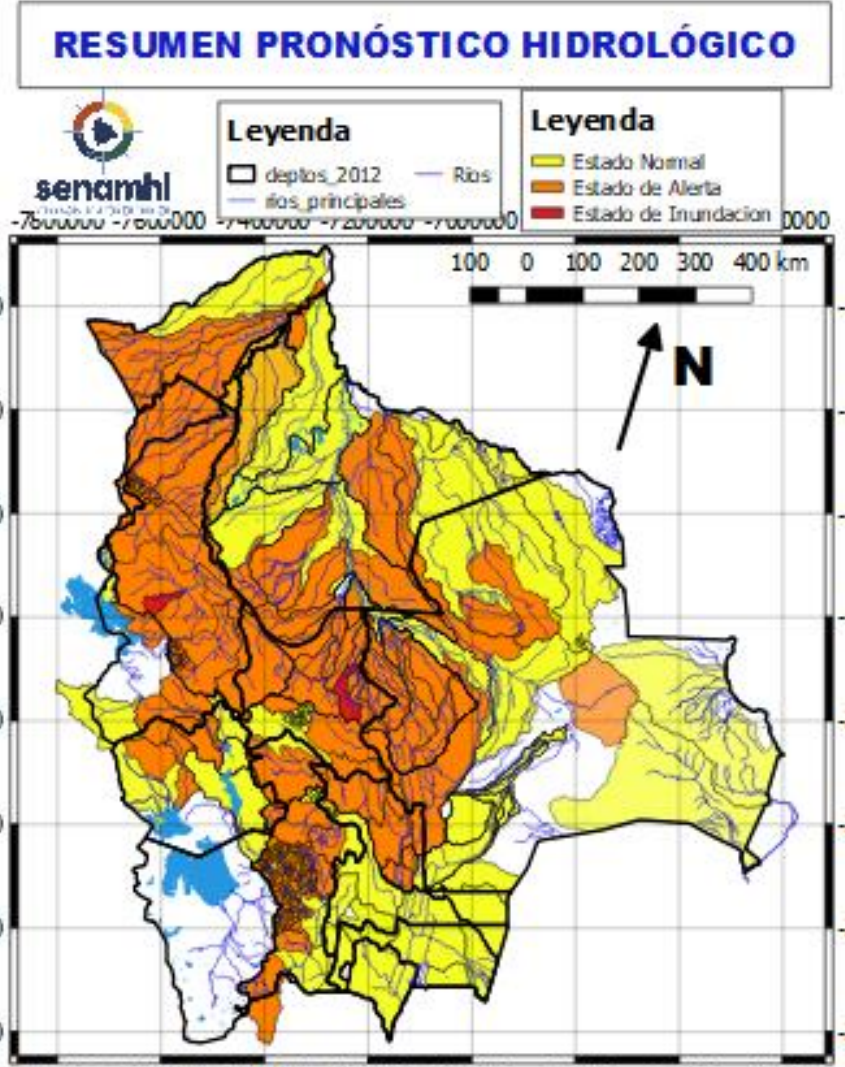

02 al 04, 06 al 08 y 08 al 11 FEBRERO		Obs.
BENI		
RIO	MUNICIPIO	
Maniqui	San Borja	Ascensos progresivos
	Y Comunidades cercanas	
Hondo	Carretera Yucumo-Rurrenabaque	
	Y Comunidades cercanas	
Maniqui	San Borja	
	Cosincho	
	Y Comunidades cercanas	
Tijamuchi	San Lorenzo de Moxos	
	Y Comunidades cercanas	
Apere	El Perú	
	San Borjita	
	Y Comunidades cercanas	
Mamoré	Loreto	
	Camiaco	
	Puerto Varador	
	Puerto Geralda	
	Trinidad	
	San Javier	
	Y Comunidades cercanas	
02 al 04, 05 al 07 y 09 al 11 FEBRERO		
Beni	Rurrenabaque	
	San Buenaventura	
	y poblaciones cercanas aguas arriba	
	Peña Amarilla	
	Riberalta	

RESUMEN DEL BOLETÍN DE PRONÓSTICO HIDROLÓGICO

Probables Ascensos : 02 al 04, 05 al 07 y 09 al 11/02/2024



02 al 04, 05 al 07 y 09 al 11 FEBRERO	
LA PAZ	
RIO	MUNICIPIO
Cotacages	Sequerancho
	Independencia
	Cimarrón y comunidades cercanas
Boopi (y afluentes secundarios)	Palca
	La Asunta
	Chulumani Tamampaya
Zongo	Cahua
	Zongo
Luribay	Luribay y comunidades cercanas
Taqesi	y comunidades cercanas
Tamampaya	y comunidades cercanas
Solacama	Santiago Tocaróni
	Chulumani y comunidades cercanas
Yara	Comunidades cercanas
	Covendo
Alto beni y afluentes secundarios	Palos Blancos
	Alto Beni
	Pacollo
	Cedro Mayo y comunidades cercanas

Ascensos progresivos

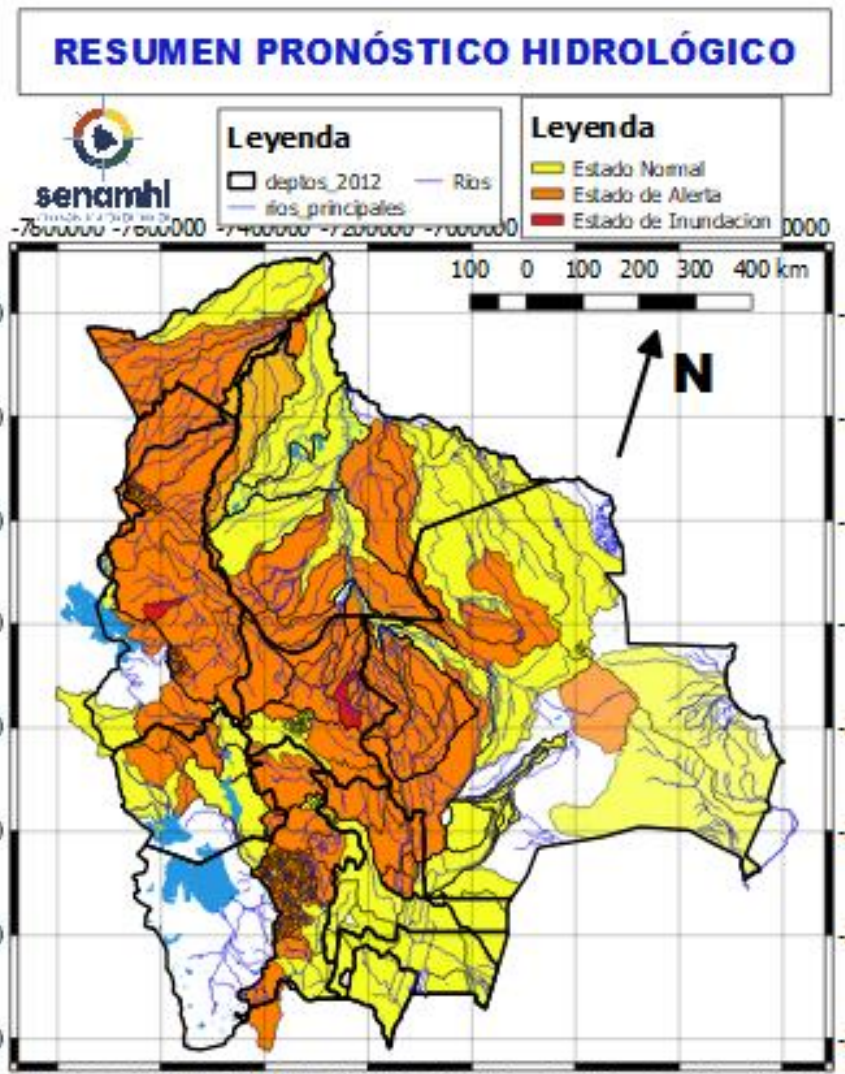

02 al 04, 05 al 07 y 09 al 11 FEBRERO	
LA PAZ	
RIO	MUNICIPIO
Coroico (y afluentes secundarios)	Coroico
	Caranavi
	Santa Rita de Buenos Aires y comunidades cercanas
Mapiri (y afluentes secundarios)	Apolo
	Camata
	Aten
	Sorata
	Guanay
	Angosto Quercano
	Santa Rosa de Mapiri Mapiri y poblaciones cercanas
02 al 04, 05 al 07 y 09 al 11 FEBRERO	
Tipuani (y afluentes secundarios)	Tipuani
	Cangallí
	Chima
	Bartolo y comunidades cercanas

Ascensos progresivos

RESUMEN DEL BOLETÍN DE PRONÓSTICO HIDROLÓGICO

Probables Ascensos : 02 al 04 y 05 al 08/02/2024



02 al 04 y 05 al 08 FEBRERO	
PANDO	
RIO	MUNICIPIO
Acre	Cobija
	Y comunidades cercanas
Tahuamanu	Porvenir
	Filadelfia
	y poblaciones cercanas
Madre de Dios	El Sena
	y comunidades cercanas
Manuripi	Y comunidades cercanas
Orthon	Filadelfia
	Comunidades cercanas

Ascensos Progresivos de cuidado

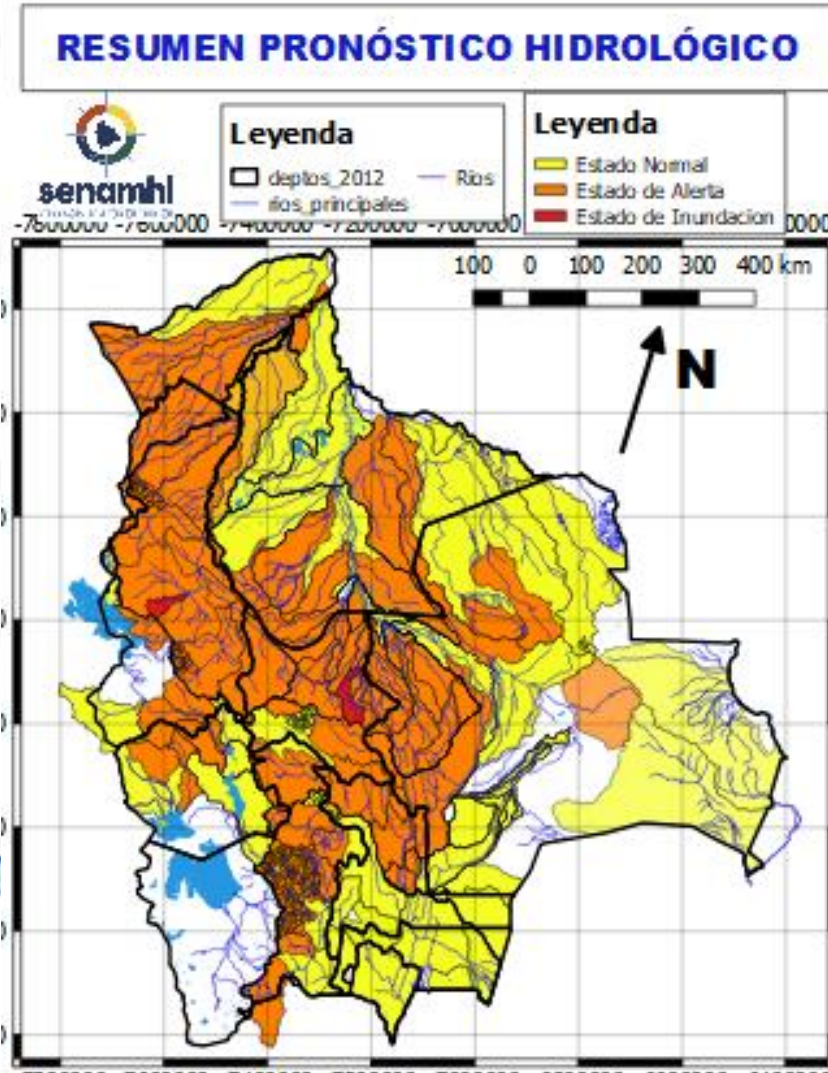

02 al 04 y 05 al 08 FEBRERO	
LA PAZ	
RIO	MUNICIPIO
Toromonas	Comunidades cercanas
Madre de Dios	Chivé
	Comunidades cercanas
Manuripi	Poblaciones cercanas
Enatahua	Poblaciones cercanas

02 al 04 y 05 al 08 FEBRERO	
LA PAZ	
RIO	MUNICIPIO
Tuichi	Pelechuco
	Parque Madidi
	Comunidades cercanas
	Zona Alta
Tequeje	Ixiamas
Hondo ó Erasama	Apolo
	y comunidades cercanas
Cuñada	Carretera Ixiamas-San
	y poblaciones cercanas

Ascensos progresivos de cuidado

Ascensos progresivos de cuidado

RESUMEN DEL BOLETÍN DE PRONÓSTICO HIDROLÓGICO

Probables Ascensos : 01 al 03, 05 al 07 y 08 al 11/02/2024



01 al 03, 05 al 07 y 08 al 11 FEBRERO	
TARIJA	
RIO	MUNICIPIO
Guadalquivir (y afluentes secundarios)	San Mateo
	Monte Sur
	Tucumilla
	Lazaredo
	Cachimayu
	Obrajes, Temporal y zonas cercanas
Sola	San andrés de Sola y poblados cercanos

Ascensos

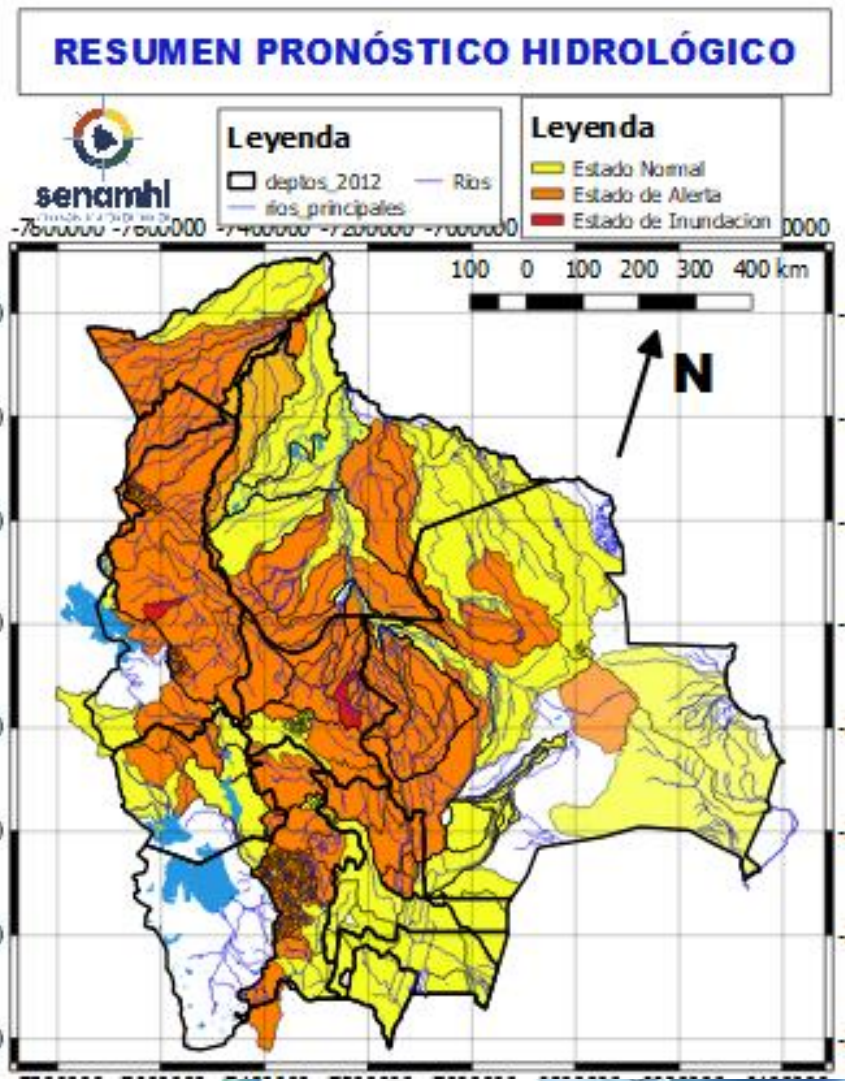

01 al 03, 05 al 07 y 08 al 11 FEBRERO	
TARIJA	
RIO	MUNICIPIO
Bermejo y afluentes secundarios	Aguas Blancas
	Bermejo
	Paional
	Entre Ríos
	Salinas
	Loma Alta
	Cañitas
	Emborozu
	La Mamora
	Padcaya
	Yacuiba
	y Comunidades cercanas
Salinas	Poblados cercanos

Ascensos

01 al 03, 05 al 07 y 08 al 11 FEBRERO		Obs.
TARIJA		Ascensos
RIO	MUNICIPIO	
San Juan del Oro	El Molino	
	El Puente	
	Yunchará	
	y Comunidades cercanas	
01 al 03, 05 al 07 y 08 al 11 FEBRERO		
TARIJA		
RIO	MUNICIPIO	
Pilaya	San Josesito	
	y comunidades cercanas	
Pilcomayo	Puente Aruma	
	Villamontes	
	Puesto Uno	
	Yacuiba	
	Ibibobo	
	La Esmeralda	
	La Victoria	
	y Comunidades cercanas	

RESUMEN DEL BOLETÍN DE PRONÓSTICO HIDROLÓGICO

Probables Ascensos : 01 al 03, 06 al 08 y 09 al 11/02/2024

SANTA CRUZ	
01 al 03, 06 al 08 y 09 al 11 FEBRERO	
RIO	MUNICIPIO
Itenez	Poblaciones cercanas
San Julián	San Ramón
	El Puente
	Ascensión de Guarayos
San Martín	Y Comunidades cercanas
	San Martín
	Embalse Sapocó
Sapocó	Y Comunidades cercanas
	Ascencion de Guarayos
	Y Comunidades cercanas
Paraguá	San Ignacio de Velásco
	Embalse Guapomó
	Y Comunidades cercanas

Ascensos

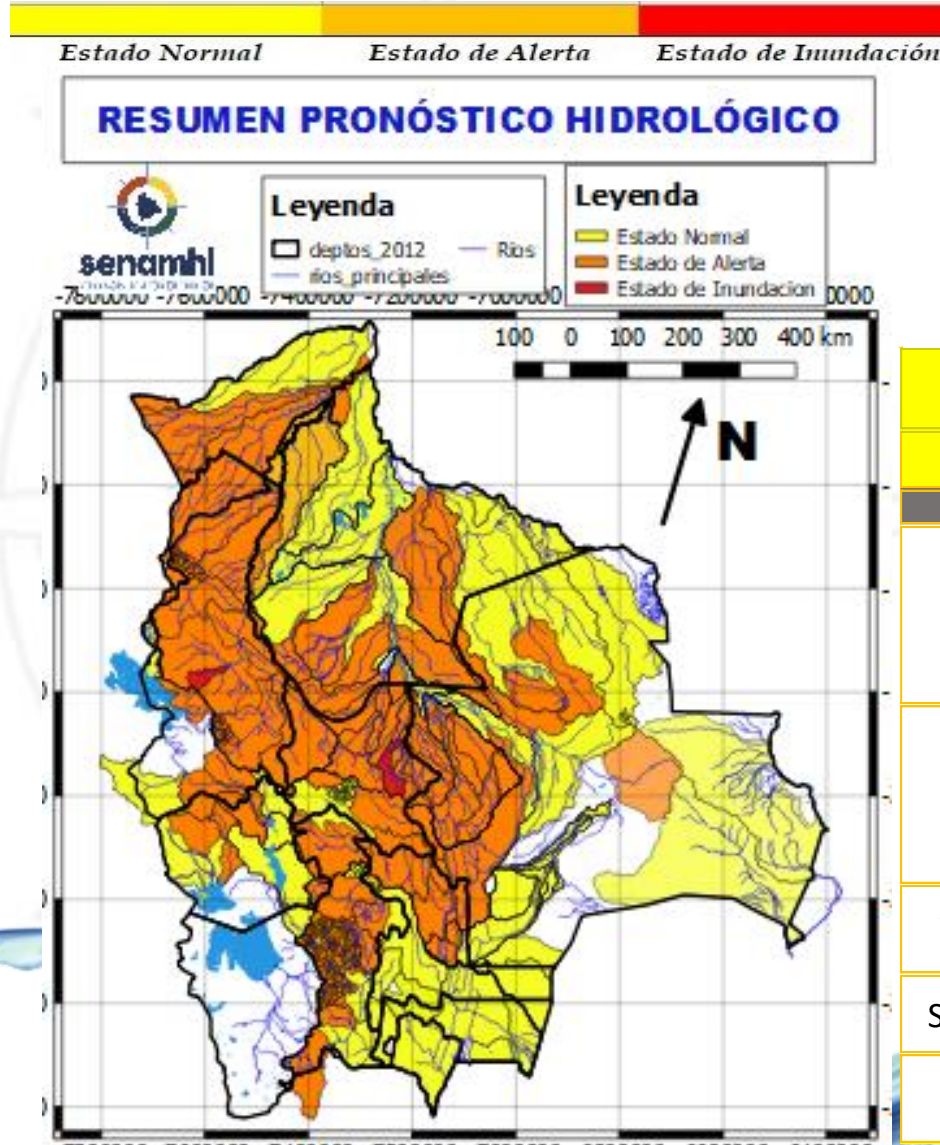

02 al 04 y 06 al 08 FEBRERO	
SANTA CRUZ	
Parapeti	Camiri
	Cuevo
	cuenca baja
	Y Comunidades cercanas

Ascensos leves

SANTA CRUZ	
01 al 03, 05 al 07 y 09 al 11 FEBRERO	
RIO	MUNICIPIO
Curichi Grande	Candelaria
	San Fernando
	San Matias
Cáceres	Y Comunidades cercanas
	Puerto Suarez
	Puerto Quijarro
Tucabaca	Corumba
	Y Comunidades cercanas
	El Carmen Rivero Torrez
San Miguel	Y Comunidades cercanas
	Poblaciones cercanas
Paraguay	Puerto Buch
	Y poblaciones cercanas

Ascensos

RESUMEN DEL BOLETÍN DE PRONÓSTICO HIDROLÓGICO

Probables Ascensos : 02 al 04 y 05 al 08/02/2024

Estado Normal Estado de Alerta Estado de Inundación

02 al 04 y 05 al 08 FEBRERO		Ascensos
PANDO		
RIO	MUNICIPIO	
Abuná	Comunidades cercanas	
Rapirrán	Comunidades cercanas	

05 al 07 y 07 al 09 FEBRERO		Ascensos Progresivos
ORURO		
RIO	MUNICIPIO	
Aroma	Toledo y comunidades cercanas	
Juchus Jahuirá	Puente Aroma y comunidades cercanas	
Desaguadero	Santiago de Callapa	
	Puente Carasila y comunidades cercanas	

05 al 07 y 07 al 09 FEBRERO		Ascensos Progresivos
ORURO		
RIO	MUNICIPIO	
Lauca	Turco	
	Escara	
	Carangas	
	Centro Berlín y comunidades cercanas	

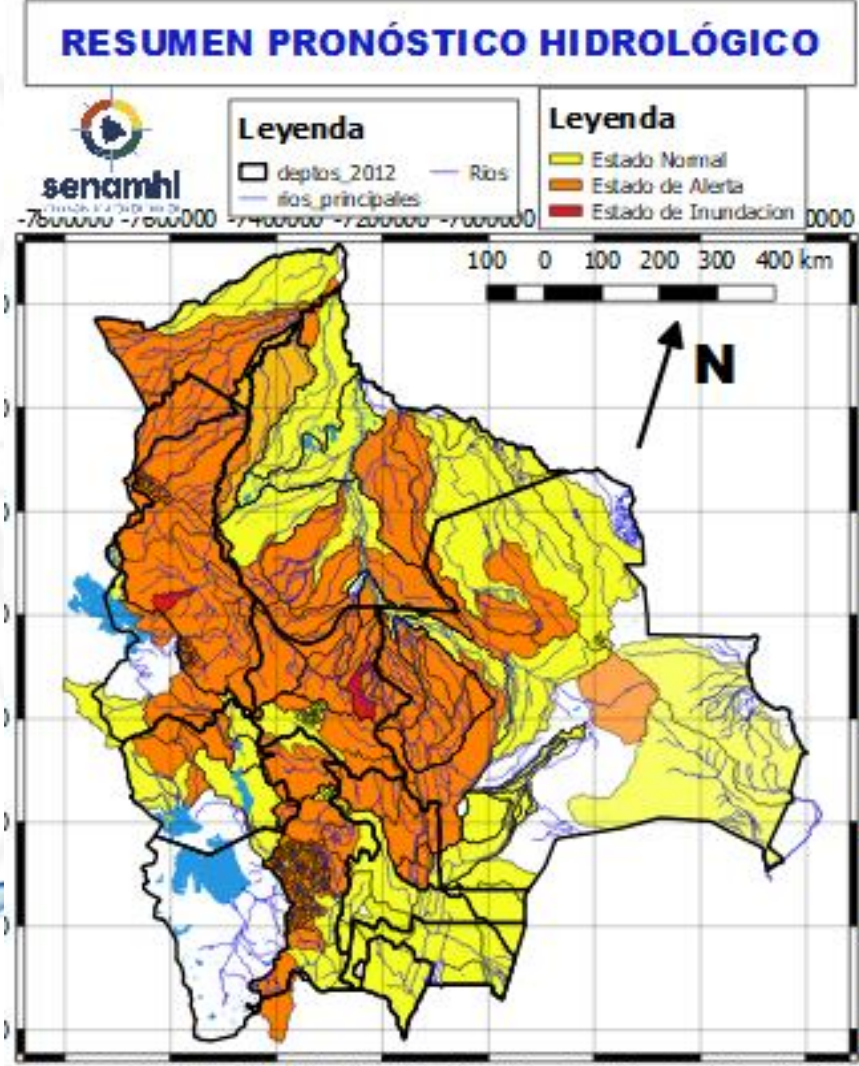

02 al 04, 06 al 08 y 08 al 11 FEBRERO		Ascensos progresivos
BENI		
RIO	MUNICIPIO	
Yacuma	Santa Ana de Yacuma	
	Puerto Junin	
	Puerto San Lorenzo Y Comunidades cercanas	
Ibaré	Puerto Almacén	
	Y Comunidades cercanas	

02 al 04, 06 al 08 y 08 al 11 FEBRERO		Ascensos progresivos
BENI		
RIO	MUNICIPIO	
Mamoré	Loreto	
	Camiaco	
	Trinidad	
	Puerto Siles	
	Guayaramerin Y Comunidades cercanas	



RESUMEN PRONÓSTICO HIDROLÓGICO

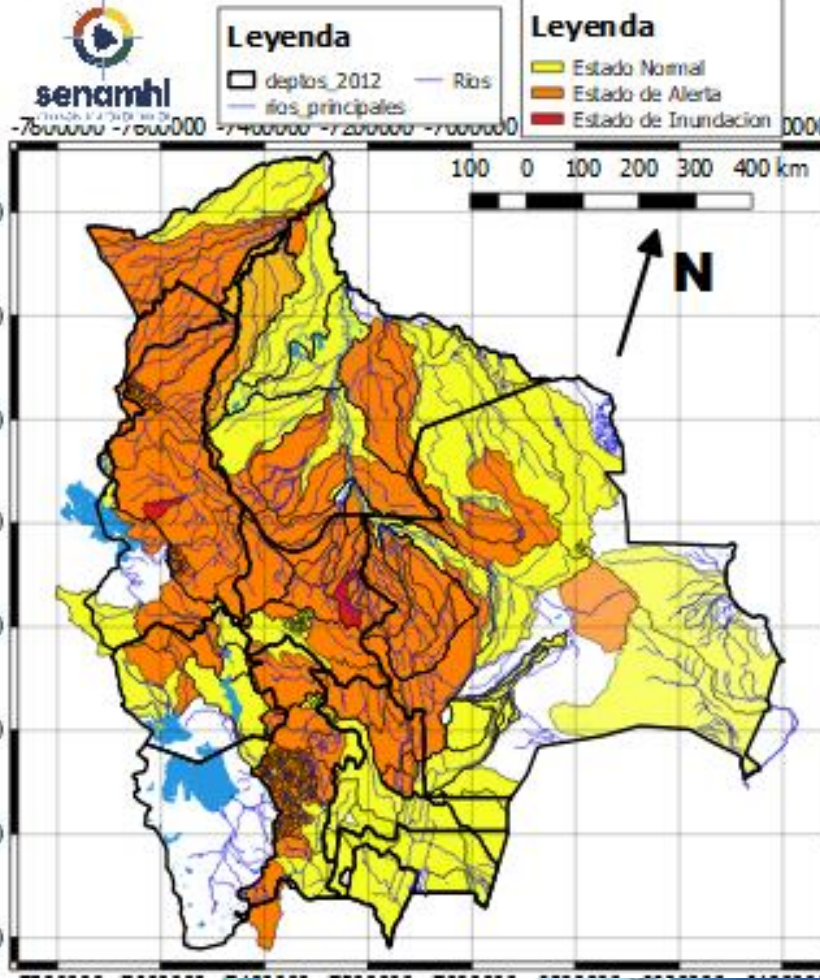

05 al 07 y 07 al 09 FEBRERO	
LA PAZ	
RIO	MUNICIPIO
Catari	Pucarani
	Río Seco
	y poblaciones cercanas
Desaguadero	San Andres de Machaca y comunidades cercanas
Jacha Jahuira	poblados cercanos
Khala Jahuira	poblados cercanos
Mauri	poblados cercanos

Ascensos progresivos

05 al 07 y 07 al 09 FEBRERO	
LA PAZ	
RIO	MUNICIPIO
Suches	Escoma
	Ulla Ulla
	y comunidades cercanas
Lago Menor	Guaqui
	Huatajata
	y poblaciones cercanas

Ascensos

HUMEDAD ACTUAL EN EL SUELO

Descarga correspondiente al 28-01-2024

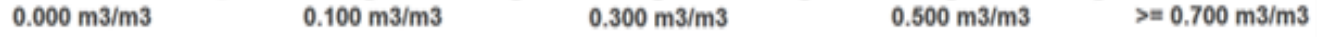

SUPERFICIAL

RADICULAR

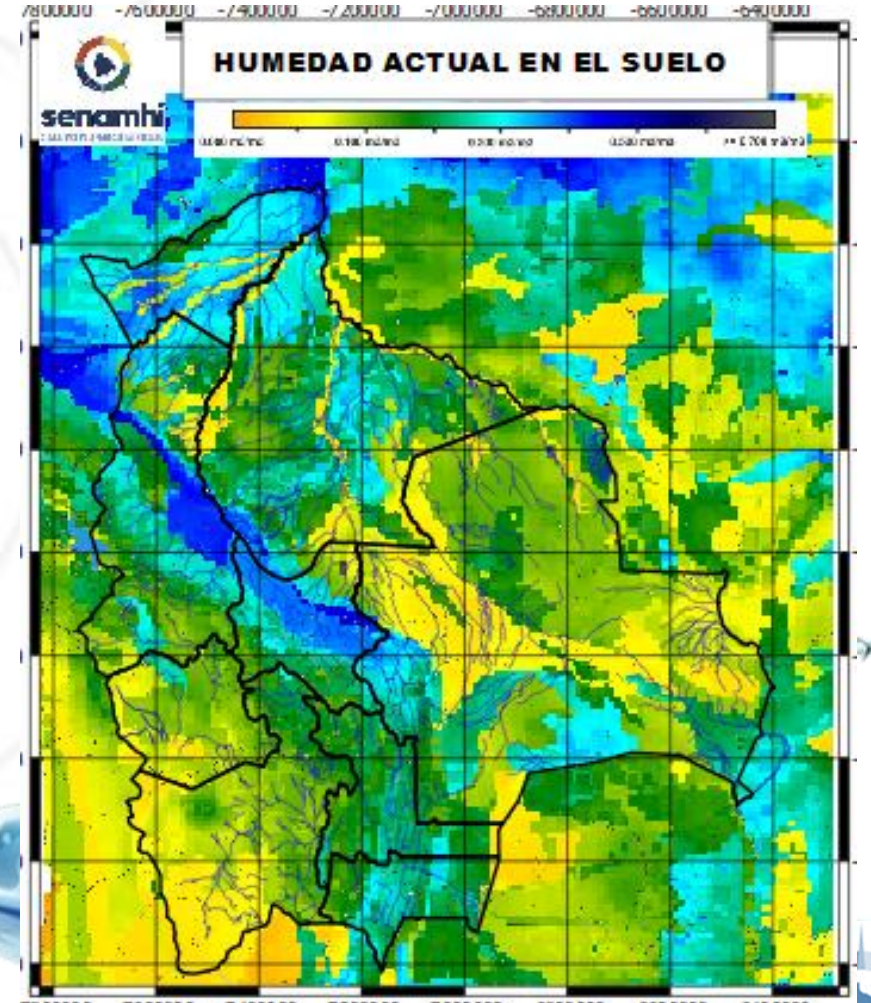
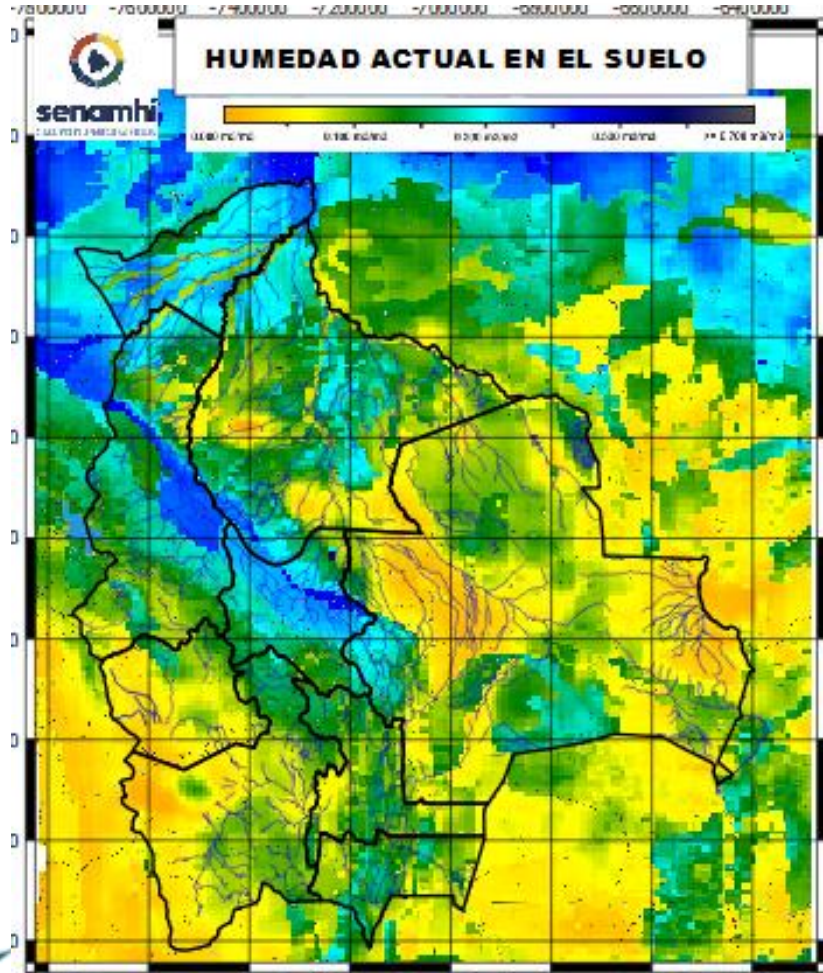

RADICULAR: A 1 metro de profundidad del suelo
SUPERFICIAL: A 5 centímetros de profundidad del suelo