



RESUMEN BOLETÍN DE PRONÓSTICO HIDROLÓGICO



DEL 25 ENERO AL 03 FEBRERO DE 2024



Unidad de Análisis y Pronósticos Hidrológicos

Senamhi, Jueves 25 de enero de 2024



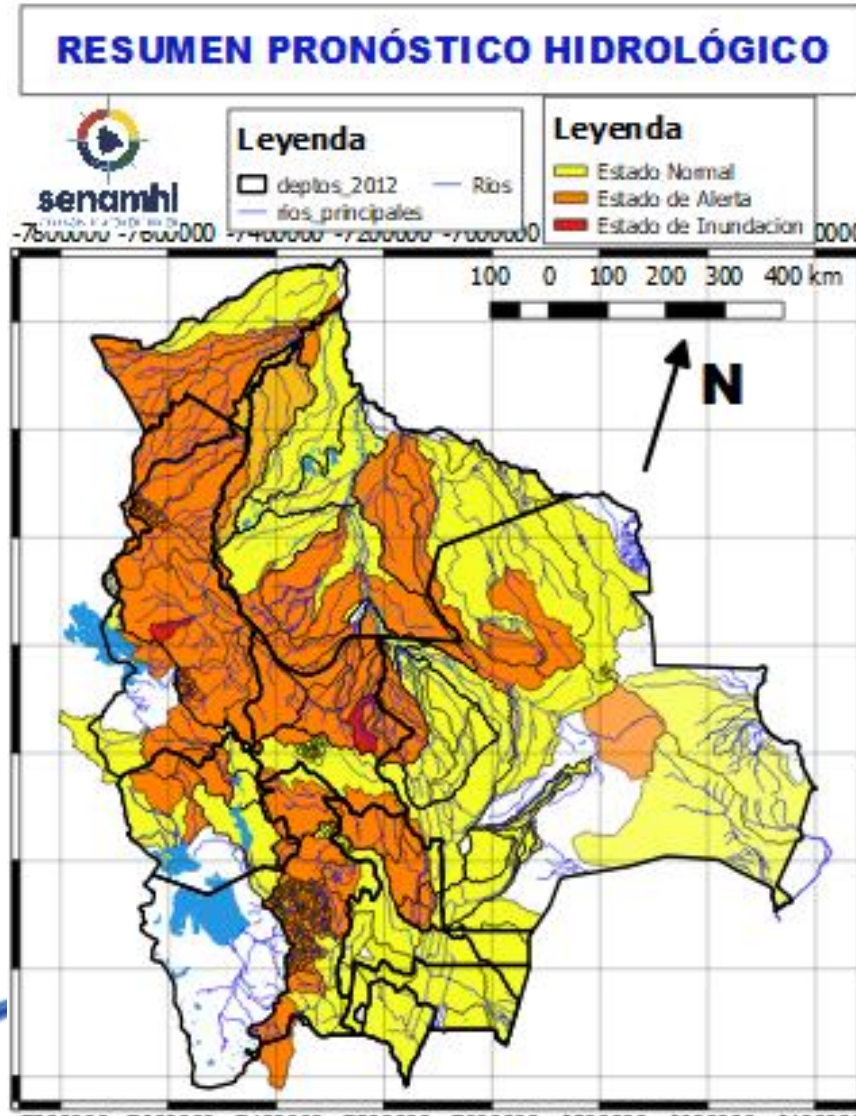

Estado Normal

Estado de Alerta

Estado de Inundación

NOTA:

- En días 25 al 28. 30 enero al 01 febrero posibles ascensos en **Santa Cruz, Cochabamba, La Paz, Beni, y Pando**, el desarrollo se encuentra en las hojas que siguen.
- En días 28 al 30 enero posibles ascensos en Oruro, La Paz (altiplano), **Potosí, Chuquisaca y Tarija**, el desarrollo se encuentra en las hojas que siguen.
- En días 04 al 06 febrero posibles ascensos en Chuquisaca, **Santa Cruz, Cochabamba, La Paz, Beni y Pando** esto sujeto a **observación** cualquier cambio se dará a conocer en el tiempo más prudente posible.
- En días 01 al 04 y 04 al 06 febrero posibles ascensos en **La Paz (altiplano), Potosí, Tarija y Oruro** esto sujeto a **observación** y se dará a conocer en el tiempo más prudente posible.
- **La delimitación es a nivel de Sub-Cuencas**

RESUMEN DEL BOLETÍN DE PRONÓSTICO HIDROLÓGICO

Probables Ascensos : 25 al 27/01/2024

25 AL 27 ENERO		
COCHABAMBA		
RIO	MUNICIPIO	Obs.
Chapare	Santa Rosa del Chapare	Ascensos progresivos
	Puerto San Pedro	
	Shinahota	
	Y Comunidades cercanas	
Chipiriri	Puerto san Francisco	
	Y Comunidades cercanas	
Eterazama	San Miguel de Isiboro	
	Y Comunidades cercanas	
Ichóa	Ichóa	
	San Ramoncito	
	Y Comunidades cercanas	
Isiboro	San Ignacio	
	Gundonovia	
	San Miguelito de Isiboro	
	Puerto san Francisco	
Y Comunidades cercanas		

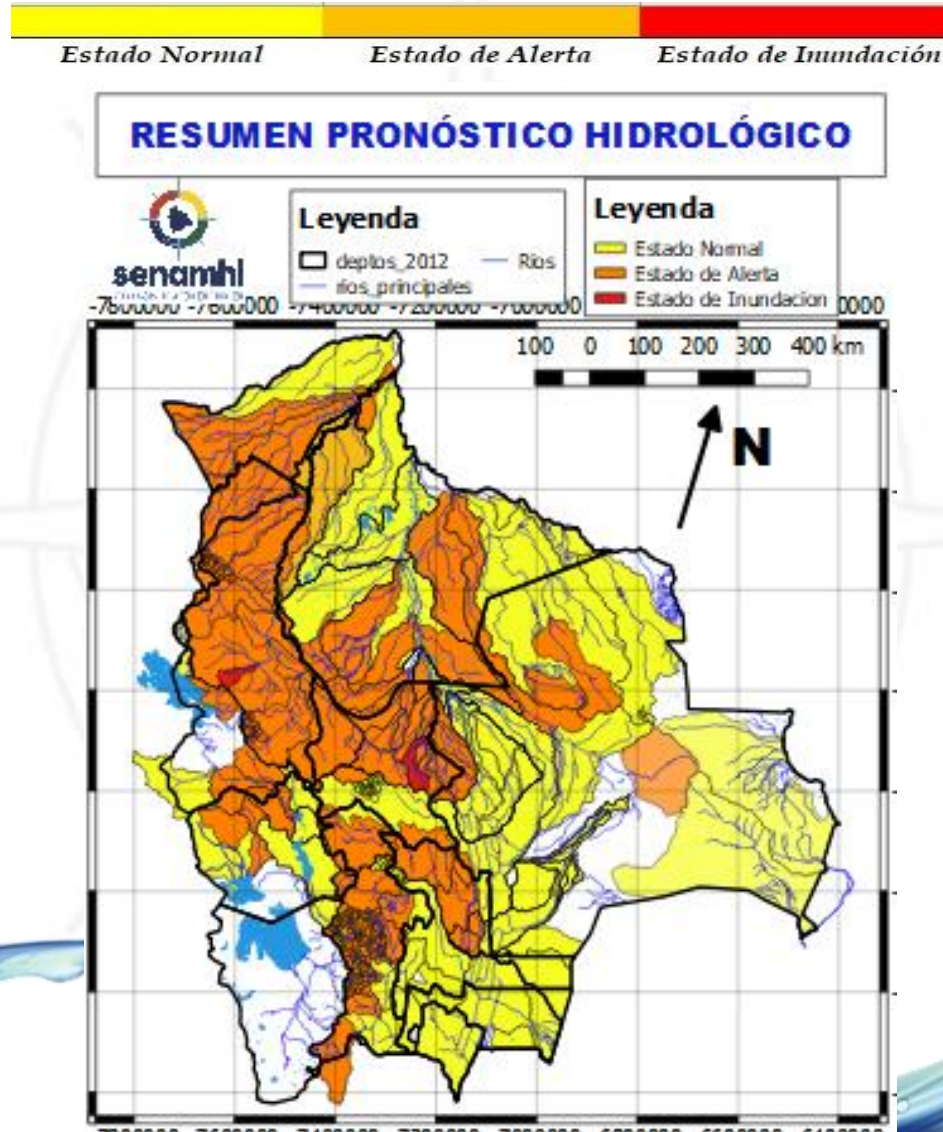

25 AL 27 ENERO		
COCHABAMBA		
RIO	MUNICIPIO	Obs.
Chimoré	Chimoré	Ascensos de ciudadano
	Ayopaya	
	Puerto Aurora	
Ivirgarzama	Ivirgarzama	
	Y Comunidades cercanas	
Magareño	Ivirgarzama	
Sajta	Comunidades cercanas	
Ichilo	Puerto Villarroel	
	Puerto Grethel	
	Entre Rios, Bulu Bulu	
	Y Comunidades cercanas	
25 AL 27 ENERO		
RIO	MUNICIPIO	Obs.
Chapare	Villa Tunari	Ascensos de ciudadano
	Chocolatal, Cristal Mayu	
	Paractí	
	Puerto San Pedro	
	Shinahota	
Y Comunidades cercanas		
Venticuatro	Nueva Alianza	
	Villa Jordán	
	Y Comunidades cercanas	

RESUMEN DEL BOLETÍN DE PRONÓSTICO HIDROLÓGICO

Probables Ascensos : 26 al 31/01 y 02 al 05/02/2024

26 al 28 y 30 ENERO al 01 FEBRERO	
ORURO	
RIO	MUNICIPIO
Aroma	Toledo
	y comunidades cercanas
Juchus Jahuirá	Puente Aroma
	y comunidades cercanas
Desaguadero	Puente Carasila
	y comunidades cercanas
26 al 28 y 30 ENERO al 01 FEBRERO	
Lauca	Turco
	Centro Berlín
	y comunidades cercanas

Ascensos progresivos de cuidado

27 al 30, 31 ENERO al 02 y 02 al 05 FEBRERO	
POTOSÍ	
RIO	MUNICIPIO
Chayanta	Yusfaya
	Chayanta
	y Comunidades cercanas
San Pedro	Paucachi
	San Pedro
	y Comunidades cercanas
Pacoma	Pocoata
	y Comunidades cercanas

Ascensos repentinos

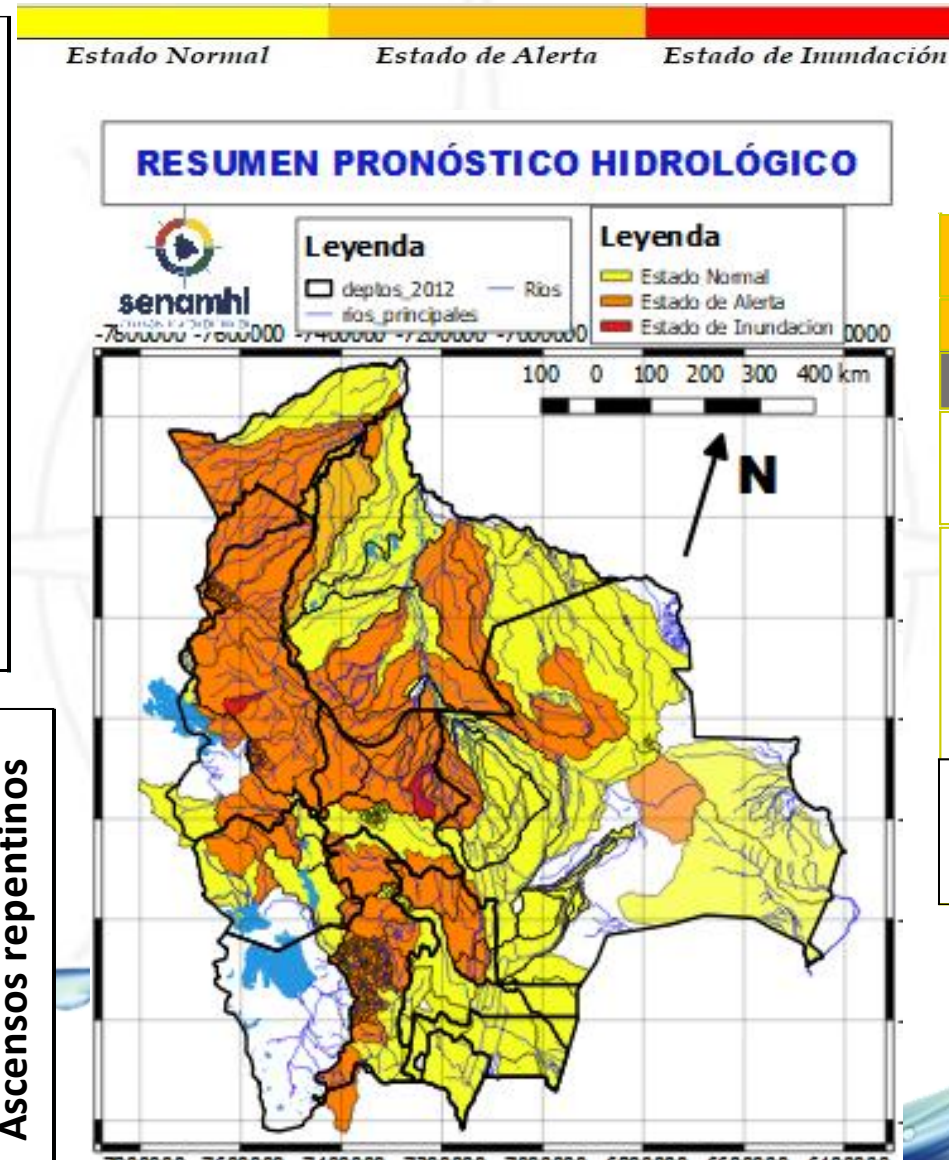

27 al 30, 31 ENERO al 02 y 02 al 05 FEBRERO	
POTOSÍ	
RIO	MUNICIPIO
Potolo	Potolo
	y Comunidades cercanas
Alto Pilcomayo	Tinguipaya
	Tarapaya
	Yocalla
	y Comunidades cercanas
Mataca	Betanzos
	y poblados cercanos

Ascensos repentinos



RESUMEN DEL BOLETÍN DE PRONÓSTICO HIDROLÓGICO

Probables Ascensos : 27 al 30/01, 31 al 02 y 02 al 05/02/2024



27 al 30, 31 ENERO al 02 y 02 al 05 FEBRERO	
POTOSÍ	
RIO	MUNICIPIO
Vitichi	Vitichi y poblados cercanos
Tumúsla	Tumúsla
	Ketacochi
	Toropalca
	Checochi
Cotagaita	Comunidades cercanas
	Atocha
	Cotagaita
Atocha	y comunidades cercanas
	Comunidades cercanas
Río Yura	Challa Pampa
	Supo Supo
	y Comunidades cercanas
Pirani	Toropalca
	Pirqui
	y poblaciones aguas arriba

Ascensos repentinos de cuidado

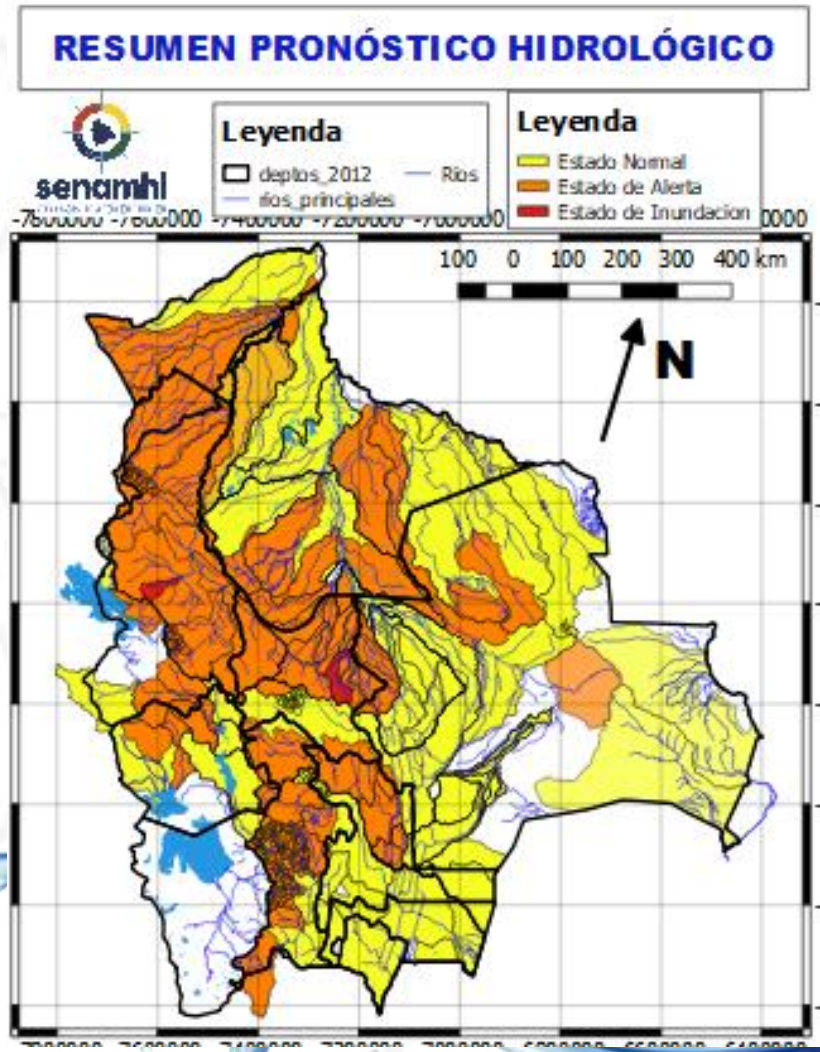

27 al 30, 31 ENERO al 02 y 02 al 05 FEBRERO	
POTOSÍ	
RIO	MUNICIPIO
Tupiza	San Vicente
	Oploca
	Tupiza
	y distritos cercanos
Quebrada San Antonio	Distritos cercanos
Quebrada Remedios	Distritos cercanos

Ascensos repentinos de cuidado

RESUMEN DEL BOLETÍN DE PRONÓSTICO HIDROLÓGICO

Probables Ascensos : 29 al 01 y 01 al 03/02/2024

29 ENERO al 01 y 01 al 03 FEBRERO

COCHABAMBA

RIO	MUNICIPIO
Chapare	Villa Tunari
	Chocolatal, Cristal Mayu
	Paractí
	Colomi
	Corani, Ichicollo
	Puerto San Pedro
	Shinahota
Y Comunidades cercanas	

29 ENERO al 01 y 01 al 03 FEBRERO

COCHABAMBA

RIO	MUNICIPIO
Ventiquatro	Nueva Alianza
	Villa Jordán
	Y Comunidades cercanas
Chipiriri	Puerto san Francisco
	Y Comunidades cercanas
Eterazama	San Miguel de Isiboro
	Y Comunidades cercanas
Ichóa	Ichóa
	San Ramoncito
Isiboro	Y Comunidades cercanas
	San Ignacio
	Gundonovia
	San Miguelito de Isiboro
	Puerto san Francisco
Y Comunidades cercanas	

Ascensos progresivos

Ascensos progresivos

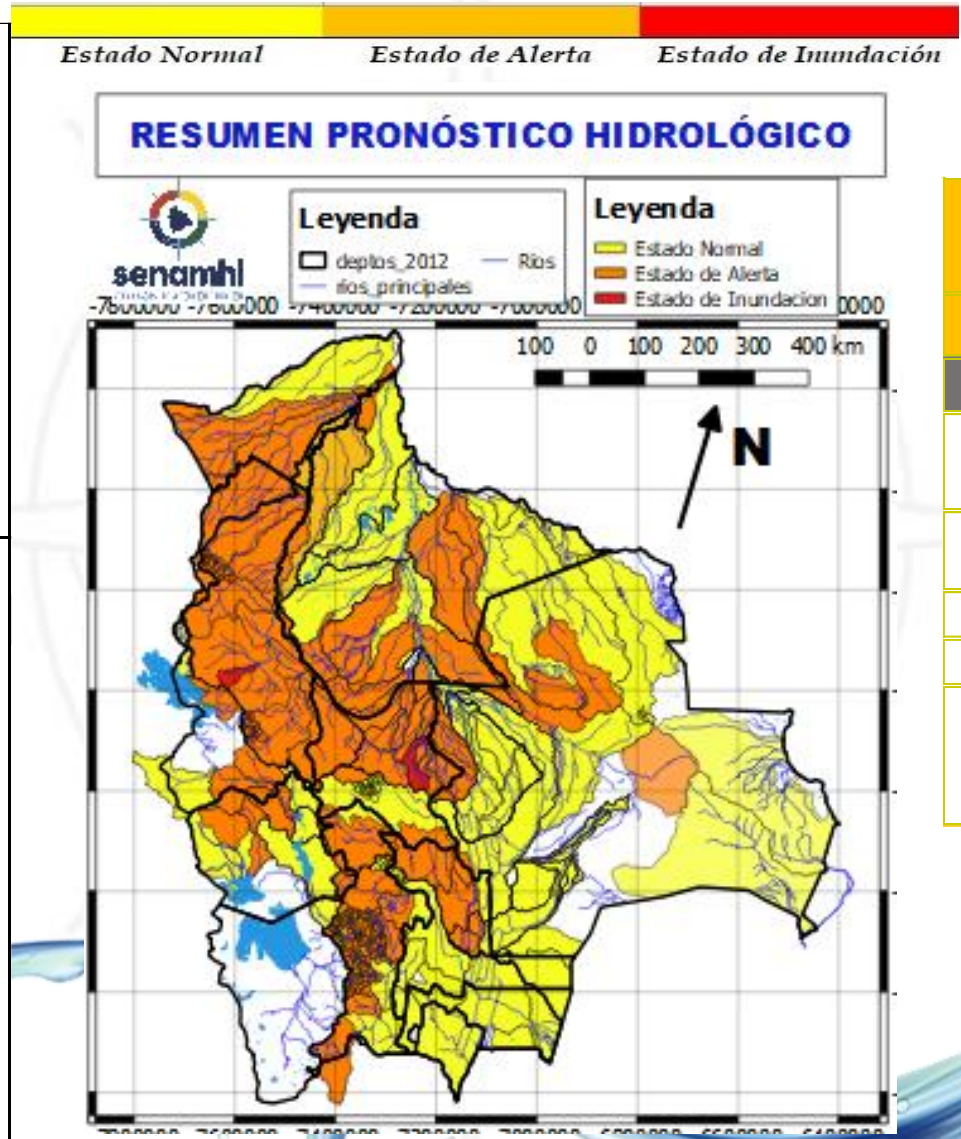

29 ENERO al 01 y 01 al 03 FEBRERO

COCHABAMBA

RIO	MUNICIPIO	Obs.
Chimoré	Chimoré	Ascensos de cuidado
	Ayopaya	
	Puerto Aurora	
Ivirgarzama	Ivirgarzama	
	Y Comunidades cercanas	
Magareño	Ivirgarzama	
Sajta	Comunidades cercanas	
Ichilo	Puerto Villarroel	
	Puerto Grethel	
	Entre Rios, Bulu Bulu	
	Y Comunidades cercanas	

RESUMEN DEL BOLETÍN DE PRONÓSTICO HIDROLÓGICO

Probables Ascensos : 25 al 27/01/2024



25 al 27 ENERO		
COCHABAMBA		
RIO	MUNICIPIO	Obs.
Mizque y afluentes secundarios	Pojo	Ascensos de cuidado
	Totora	
	Comarapa	
	Pocona	
	Vila Vila	
	Aiquile	
	Cuenca Baja Y Comunidades cercanas	
25 al 27 ENERO		
RIO	MUNICIPIO	Obs.
Caine	Sacabamba	Ascensos de cuidado
	Vila Vila	
	San Vicente	
	Y poblaciones cercanas	
Tapacari	Capinota Y Comunidades cercanas	
Arque	Arque	
Chaky Mayu	Arbieto	
	Y Comunidades cercanas	

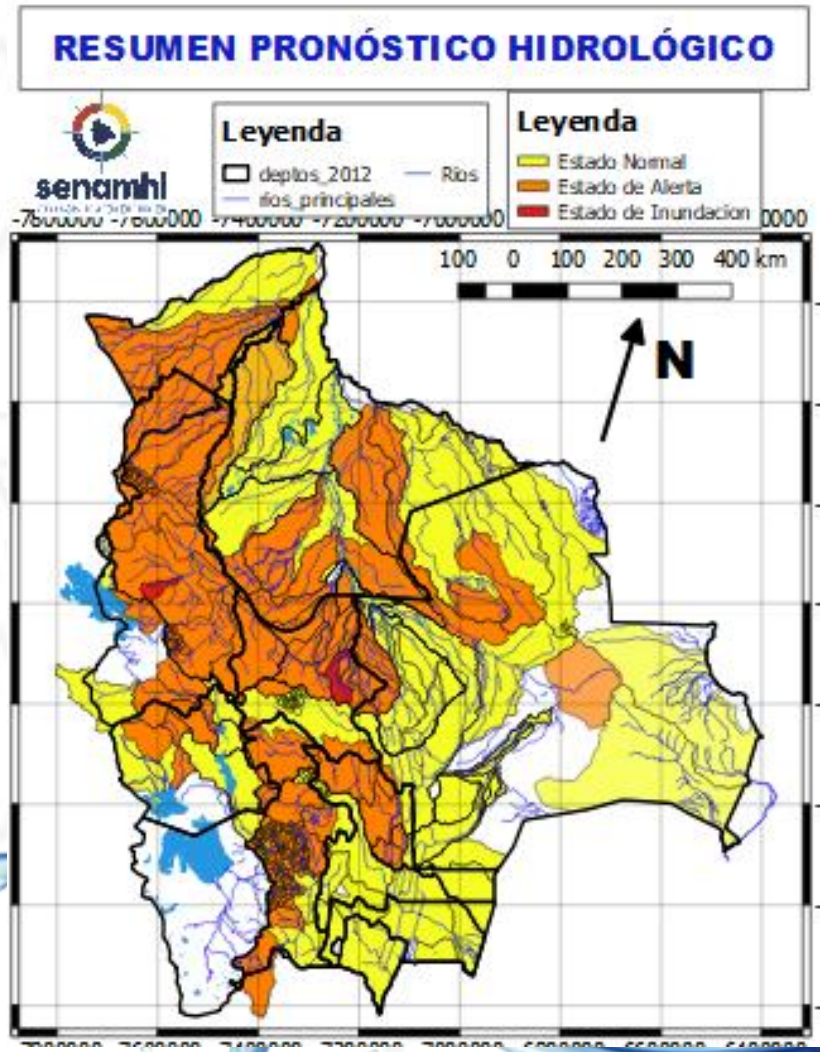

25 al 27 ENERO		
COCHABAMBA		
RIO	MUNICIPIO	Obs.
Rocha y afluentes secundarios	Cochabamba	Ascensos de cuidado
	Vinto	
	Sipe Sipe	
	Parotani	
	Sacaba	
	Colcapirua	
	Vinto	
	Quillacollo	
	Tiraque Palca Y poblados cercanos	
Taquiña	Tiquipaya	
	Y zonas cercanas	

RESUMEN DEL BOLETÍN DE PRONÓSTICO HIDROLÓGICO

Probables Ascensos : 25 al 28, 30 al 01 y 01 al 03/02/2024



25 al 28, 30 ENERO al 01 y 01 al 03 FEBRERO	
BENI	
RIO	MUNICIPIO
Machupo	San Ramón
	San Joaquín
	Y Comunidades cercanas
Itonama	Puerto la Garita
	Magdalena
	Caminos de acceso
	Y Comunidades cercanas
Blanco	Bella Vista
	Y Comunidades cercanas
Iténez	San Juan de Puerto Ustaréz
	Comunidades cercanas
San Pablo	San Pablo
	Y Comunidades cercanas
25 al 27, 28 al 30 y 30 ENERO al 01 FEBRERO	
RIO	MUNICIPIO
Beni	Peña Amarilla
	Marcelo Moreno
	Riberalta
	Cachuela Esperanza
	Y Comunidades cercanas

Ascensos progresivos

Ascensos progresivos

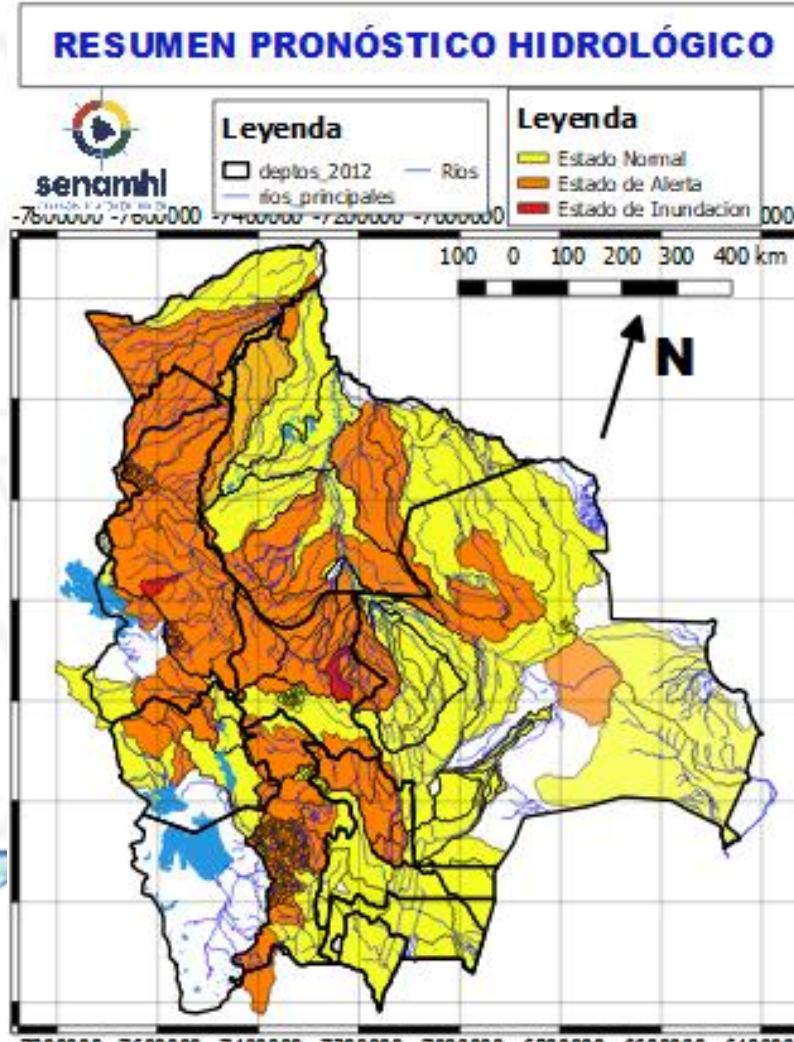

25 al 28, 30 ENERO al 01 y 01 al 03 FEBRERO		Obs.
BENI		Ascensos progresivos de cuidado
RIO	MUNICIPIO	
Maniqui	San Borja	
	Y Comunidades cercanas	
Hondo	Carretera Yucumo-Rurrenabaque	
	Y Comunidades cercanas	
Maniqui	San Borja	
	Cosincho	
	Y Comunidades cercanas	
Rápulo	Cosincho	
	La Embocada, La Cruz	
Tijamuchi	Comunidades cercanas	
	San Lorenzo de Moxos	
Apere	Y Comunidades cercanas	
	El Perú	
	San Borjita	
24 AL 27 ENERO		
Beni	Y Comunidades cercanas	
	Rurrenabaque	
	San Buenaventura	
y poblaciones cercanas aguas arriba		

RESUMEN DEL BOLETÍN DE PRONÓSTICO HIDROLÓGICO

Probables Ascensos : 25 al 29, 30 al 01 y 02 al 04/02/2024



25 al 29, 30 ENERO al 01 y 02 al 04 FEBRERO

LA PAZ

RIO	MUNICIPIO
Cotacages	Sequerancho
	Independencia
	Cimarrón
	y comunidades cercanas
Boopi (y afluentes secundarios)	Palca
	La Asunta
	Chulumani
	Tamampaya
Zongo	Cahua
	Zongo
Luribay	Luribay
Taquesi	y comunidades cercanas
Tamampaya	y comunidades cercanas
Solacama	Santiago Tocaróni
	Chulumani
Yara	y comunidades cercanas
	Comunidades cercanas
Alto beni y afluentes secundarios	Covendo
	Palos Blancos
	Alto Beni
	Pacollo
	Cedro Mayo
	y comunidades cercanas

Ascensos progresivos de cuidado

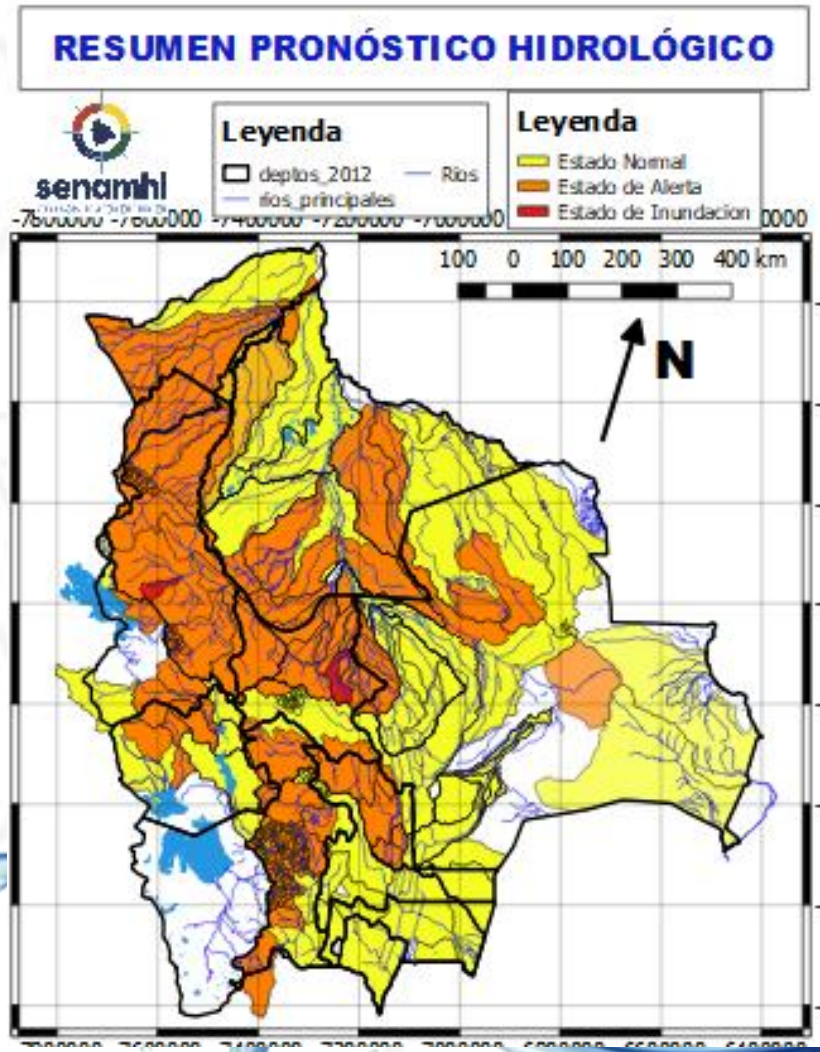

24 al 27 ENERO

LA PAZ

RIO	MUNICIPIO
Tipuani (y afluentes secundarios)	Tipuani
	Puente Cangallí
	Chima
	Bartolo
	y comunidades cercanas

Ascensos repentinos con desbordes

25 al 29, 30 ENERO al 01 y 02 al 04 FEBRERO

LA PAZ

RIO	MUNICIPIO
Coroico (y afluentes secundarios)	Coroico
	Caranavi
	Santa Rita de Buenos Aires y comunidades cercanas
Mapiri (y afluentes secundarios)	Apolo
	Camata
	Aten
	Sorata
	Guanay
	Angosto Quercano
	Santa Rosa de Mapiri
	Mapiri
	y poblaciones cercanas

Ascensos progresivos de cuidado

30 ENERO al 01 y 02 al 04 FEBRERO

Tipuani (y afluentes secundarios)	Tipuani
	Cangallí
	Chima
	Bartolo
	y comunidades cercanas

RESUMEN DEL BOLETÍN DE PRONÓSTICO HIDROLÓGICO

Probables Ascensos : 25 al 27, 30 al 01 y 02 al 04/02/2024



25 al 28, 30 ENERO al 01 y 02 al 04 FEBRERO PANDO	
RIO	MUNICIPIO
Acre	Cobija
	Y comunidades cercanas
Tahuamanu	Porvenir
	Filadelfia
	y poblaciones cercanas
Madre de Dios	El Sena
	y comunidades cercanas
Manuripi	Y comunidades cercanas
Orthon	Filadelfia
	Comunidades cercanas

Ascensos Progresivos de cuidado

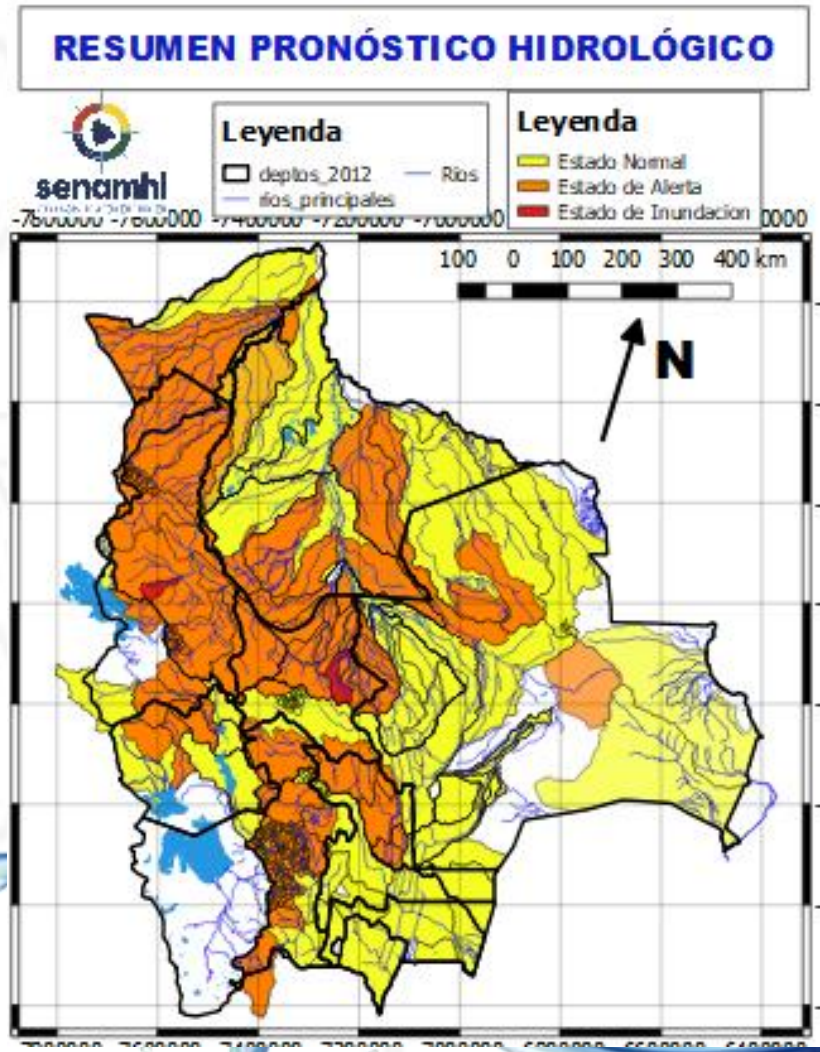

25 al 28, 30 ENERO al 01 y 02 al 04 FEBRERO LA PAZ	
RIO	MUNICIPIO
Toromonas	Comunidades cercanas
Madre de Dios	Chivé
	Comunidades cercanas
Manuripi	Poblaciones cercanas
Enatahua	Poblaciones cercanas

25 al 28, 30 ENERO al 01 y 02 al 04 FEBRERO LA PAZ	
RIO	MUNICIPIO
Tuichi	Pelechuco
	Parque Madidi
	Comunidades cercanas
Tequeje	Zona Alta
	Ixiamas
Hondo ó Erasama	Apolo
	y comunidades cercanas
Cuñada	Carretera Ixiamas-San
	y poblaciones cercanas

Ascensos progresivos de cuidado

Ascensos progresivos de cuidado

RESUMEN DEL BOLETÍN DE PRONÓSTICO HIDROLÓGICO

Probables Ascensos : 29 al 31/01, 01 al 03 y 03 al 05/02/2024

Estado Normal Estado de Alerta Estado de Inundación

29 al 31 ENERO, 01 al 03 y 03 al 05 FEBRERO		Ascensos
TARIJA		
RIO	MUNICIPIO	
Guadalquivir (y afluentes secundarios)	San Mateo	
	Monte Sur	
	Tucumilla	
	Lazaredo	
	Cachimayu	
Sola	Obrajes, Temporal y zonas cercanas	
	San Andrés de Sola y poblados cercanos	
29 al 31 ENERO, 01 al 03 y 03 al 05 FEBRERO		Ascensos
TARIJA		
RIO	MUNICIPIO	
Bermejo y afluentes secundarios	Aguas Blancas	
	Bermejo	
	Paional	
	Entre Ríos	
	Salinas	
	Loma Alta	
	Cañitas	
	Emborozu	
	La Mamora	
	Padcaya	
Yacuiba		
Salinas	y Comunidades cercanas	
	Poblados cercanos	

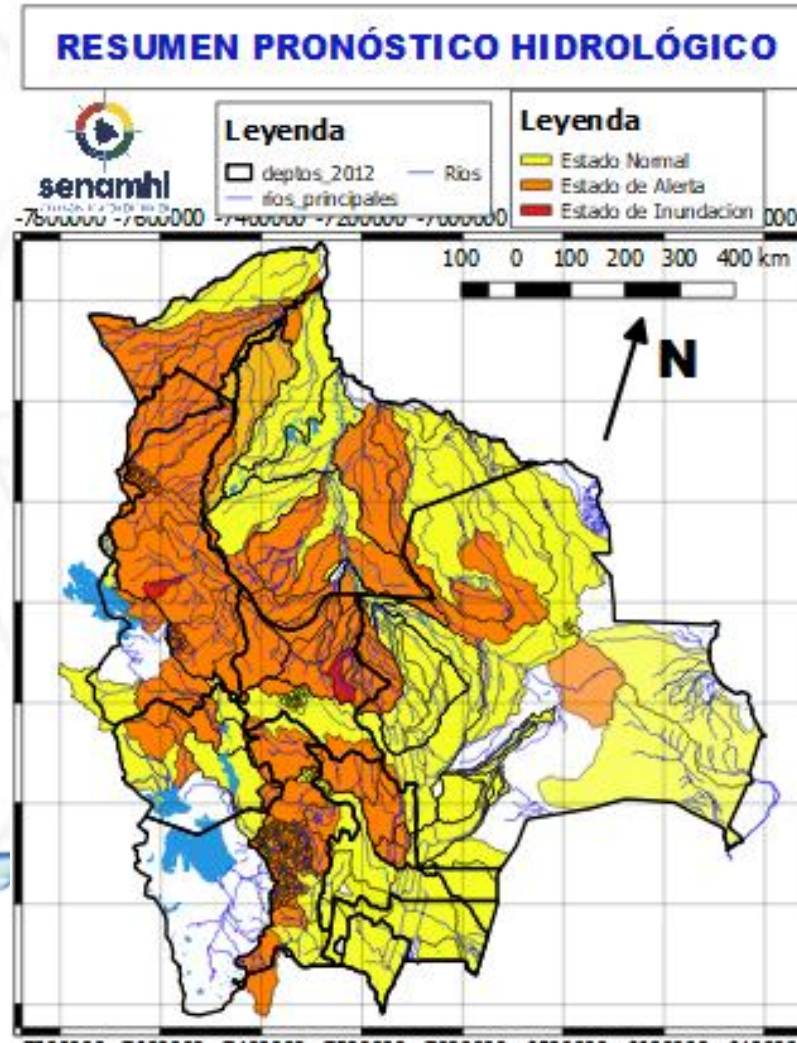

29 al 31 ENERO, 01 al 03 y 03 al 05 FEBRERO		Obs.
TARIJA		
RIO	MUNICIPIO	
San Juan del Oro	El Molino	
	El Puente	
	Yunchará y Comunidades cercanas	
Pilaya	San Josesito y comunidades cercanas	
	29 al 31 ENERO, 01 al 03 y 03 al 05 FEBRERO	
TARIJA		
RIO	MUNICIPIO	
Pilaya	San Josesito y comunidades cercanas	
	Pilcomayo	Puente Aruma
Villamontes		
Puesto Uno		
Yacuiba		
Ibibobo		
La Esmeralda		
Pilcomayo	La Victoria y Comunidades cercanas	

RESUMEN DEL BOLETÍN DE PRONÓSTICO HIDROLÓGICO

Probables Ascensos : 29 al 31, 01 al 03 y 03 al 05/02/2024



29 al 31 ENERO, 01 al 03 y 03 al 05 FEBRERO

CHUQUISACA

RIO	MUNICIPIO
Pilcomayo	Azurduy
	Yamparaez
	Talula
	Viña Quemada
	y comunidades cercanas

Ascensos

29 al 31 ENERO, 01 al 03 y 03 al 05 FEBRERO

CHUQUISACA

RIO	MUNICIPIO
Parapetí	Azurduy
	San Pablo de Huacareta
	Monteagudo
	y comunidades cercanas

Ascensos

29 al 31 ENERO, 01 al 03 y 03 al 05 FEBRERO

Machareti	Machareti
	y comunidades cercanas
Huacaya	Huacaya
	y poblados cercanos
Cuevo	Cuevo
	y comunidades cercanas

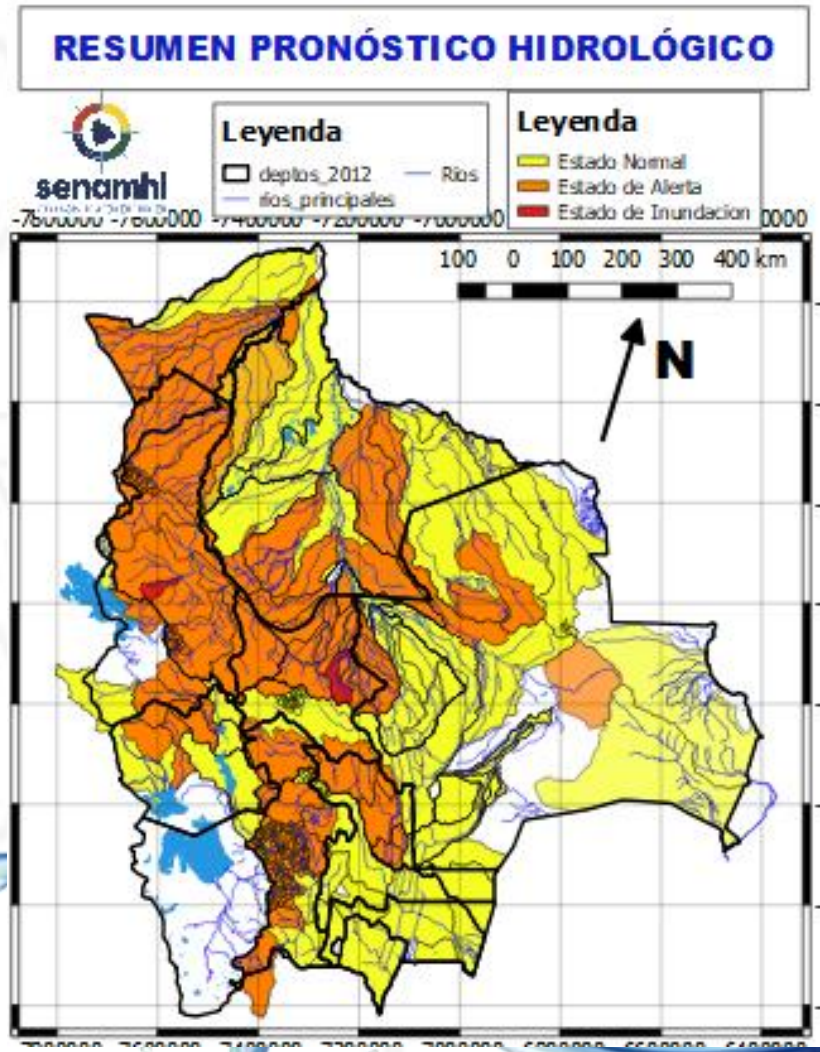

29 al 31 ENERO, 01 al 03 y 03 al 05 FEBRERO

CHUQUISACA

RIO	MUNICIPIO
Chico	Poblaciones cercanas
Chinimayu	Palca Grande
	Cueva Pampa
	Camargo
	Comunidades cercanas

Ascensos

29 al 31 ENERO, 01 al 03 y 03 al 05 FEBRERO

CHUQUISACA

RIO	MUNICIPIO
Tomina	Tomina
	Comunidades cercanas
Azero	El Villar
	Comunidades cercanas
Pescado	Villa Serrano
	Comunidades cercanas
Zudañez	Zudañez
	y comunidades cercanas

Ascensos

RESUMEN DEL BOLETÍN DE PRONÓSTICO HIDROLÓGICO

Probables Ascensos : 30 al 01 y 02 al 04/02/2024

30 ENERO al 01 y 02 al 04 FEBRERO		Ascensos
SANTA CRUZ		
RIO	MUNICIPIO	
Piraí	Santa Rosa del Sara	
	Santa Cruz de la Sierra	
	Samaipata	
	La Guardia	
	El Torno	
	Porongo	
	Warnes	
	Montero	
	San Pedro	
	Cuatro Ojos	
Mizque	Comarapa	
	Saipina	
	Y Comunidades cercanas	
30 ENERO al 01 y 02 al 04 FEBRERO		Ascensos
RIO	MUNICIPIO	
San Pablo	Nueva Ascensión	
	San Pablo	
	Y Comunidades cercanas	
30 ENERO al 01 y 02 al 04 FEBRERO		Ascensos
SANTA CRUZ		
RIO	MUNICIPIO	
Grande	Abapó	
	Juntas	
	Cabezas	
30 ENERO al 01 y 02 al 04 FEBRERO		
Grande	Pailón	
	Cuatro Cañadas	
	Okinawa	
	San Julian	
	Y poblaciones cercanas	

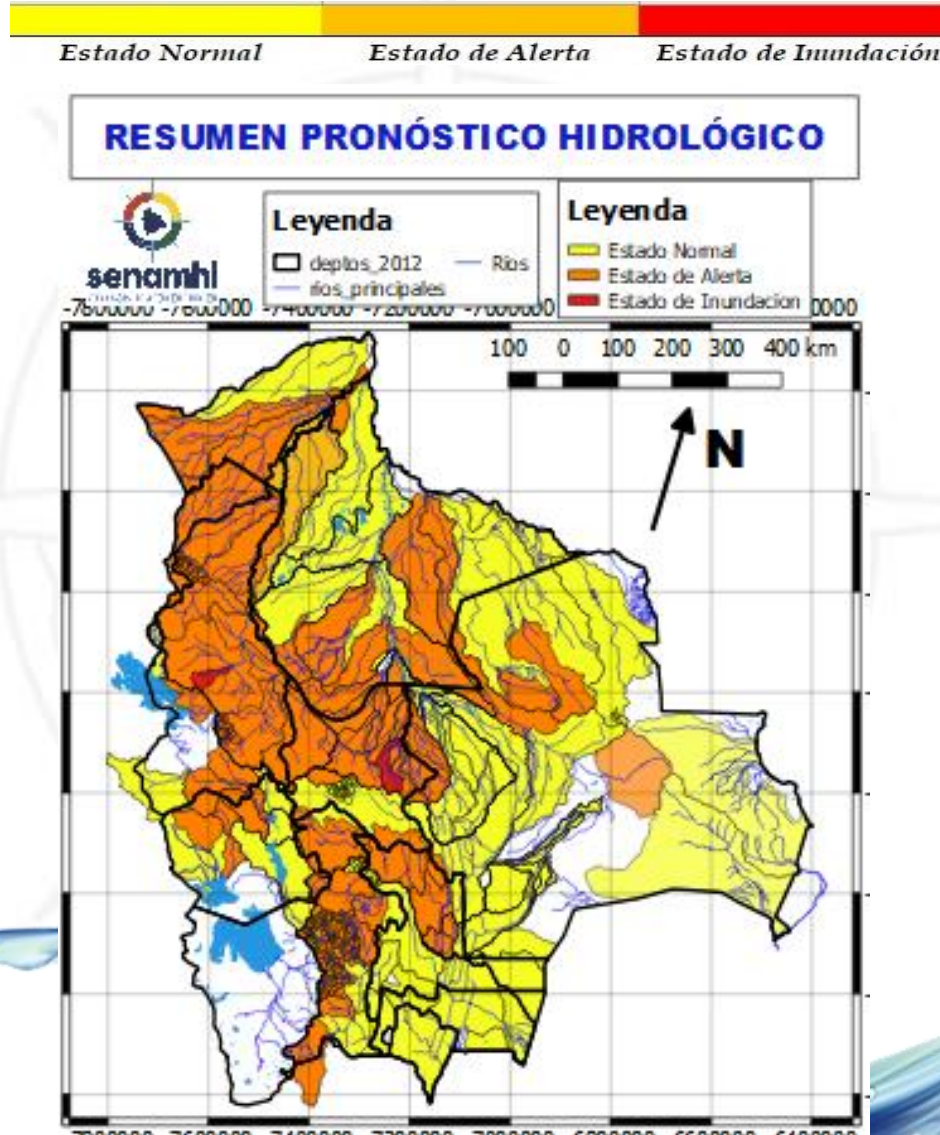

30 ENERO al 01 y 02 al 04 FEBRERO		Obs.
SANTA CRUZ		Ascensos
RIO	MUNICIPIO	
Ichilo	San Juan Campo Victoria	
	Yuracare Mojeño	
	San Germán	
	Avaróa Molle	
	Villa Rosario	
	Barranca General Román	
	Y Comunidades cercanas	
Yapacaní	Los Pozos	
	Carumá	
	Yuras	
	Marabol	
	Mairana	
	Quirusillas	
	Trigal	
	Yapacani-Disperso	
	Pampa Grande	
	Yapacani	
Surutu	San Juan de Yapacaní	
	Yapacaní disperso	
	Y Comunidades cercanas	
	Buena Vista	
	San Carlos	
	Y Comunidades cercanas	

RESUMEN DEL BOLETÍN DE PRONÓSTICO HIDROLÓGICO

Probables Ascensos : 30 al 01 y 02 al 04/02/2024

30 ENERO al 01 y 02 al 04 FEBRERO		Ascensos progresivos
SANTA CRUZ		
RIO	MUNICIPIO	
Parapeti	Camiri	
	Cuenca Baja	
	Cuevo	
Cuevo	Y Comunidades cercanas	
	Boyuiibe	
	Y Comunidades cercanas	

30 ENERO al 01 y 02 al 04 FEBRERO		Ascensos
SANTA CRUZ		
RIO	MUNICIPIO	
Curichi Grande	Candelaria	
	San Fernando	
	San Matias	
Cáceres	Y Comunidades cercanas	
	Puerto Suarez	
	Puerto Quijarro	
Tucabaca	Corumba	
	Y Comunidades cercanas	
	El Carmen Rivero Torrez	
San Miguel	Y Comunidades cercanas	
	Poblaciones cercanas	
Paraguay	Puerto Buch	
	Y poblaciones cercanas	

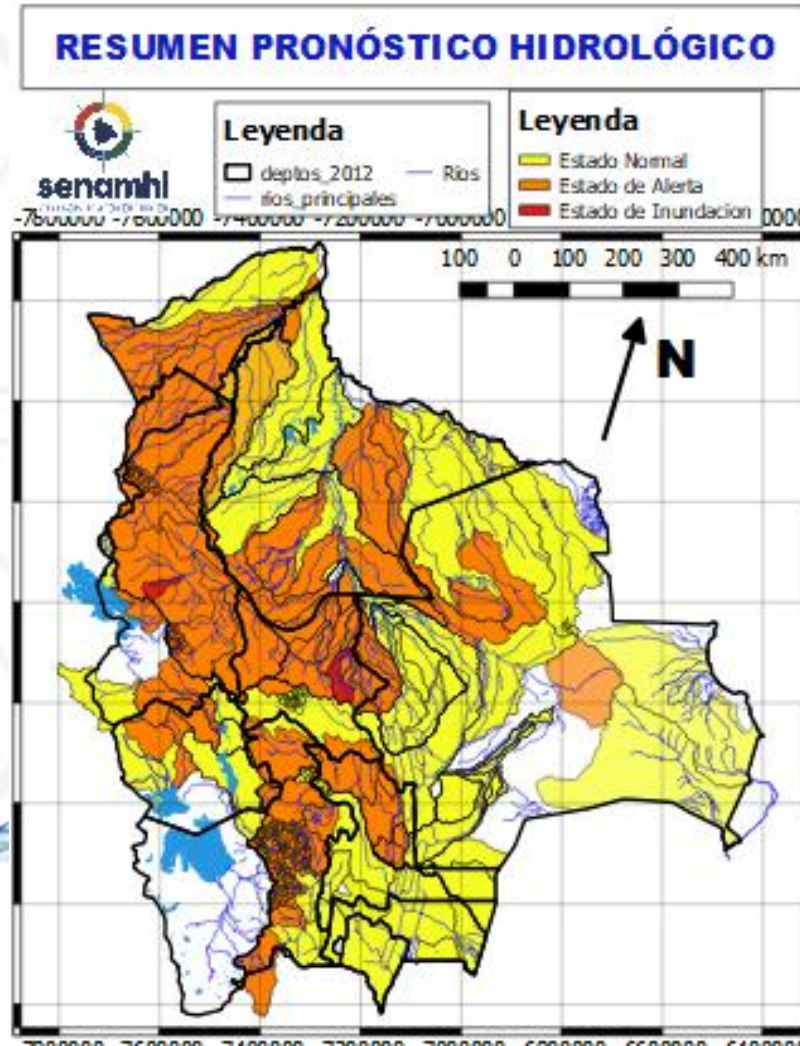

30 ENERO al 01 y 02 al 04 FEBRERO		Ascensos
SANTA CRUZ		
RIO	MUNICIPIO	
Itenez	Poblaciones cercanas	
San Julián	San Ramón	
	El Puente	
	Ascensión de Guarayos	
San Martín	Y Comunidades cercanas	
	San Martín	
	Embalse Sapocó	
Sapocó	Y Comunidades cercanas	
	Ascencion de Guarayos	
Paraguá	Y Comunidades cercanas	
	San Ignacio de Velásco	
	Embalse Guapomó	
	Y Comunidades cercanas	

RESUMEN DEL BOLETÍN DE PRONÓSTICO HIDROLÓGICO

Probables Ascensos : 29 al 01 y 01 al 03/02/2024



29 ENERO al 01 y 01 al 03 FEBRERO	
COCHABAMBA	
RIO	MUNICIPIO
Caine	Sacabamba
	Arque
	Vila Vila
	San Vicente
	Y poblaciones cercanas
29 ENERO al 01 y 01 al 03 FEBRERO	
Mizque y afluentes secundarios	Mizque
	Omereque
	Saipina
	Cuenca Baja
	Y poblaciones cercanas
Sauces	Totora
	Y poblaciones cercanas
Pojo	Pojo
	Y poblaciones cercanas

Ascensos

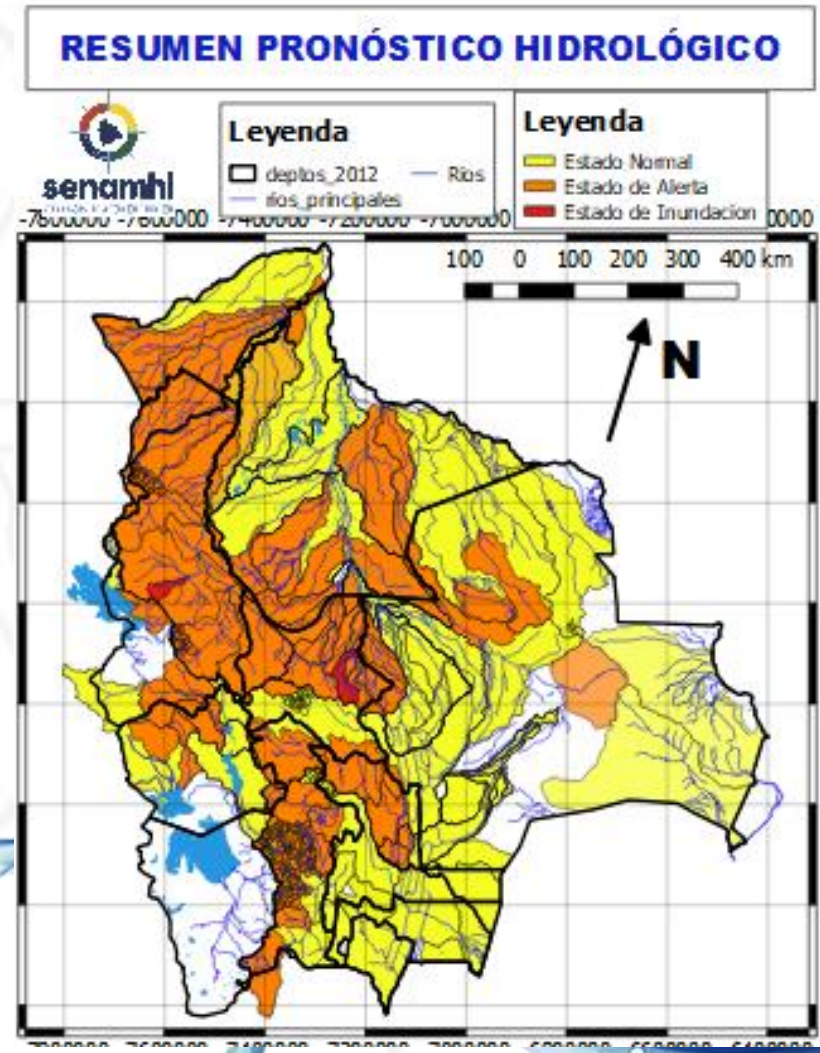

29 ENERO al 01 y 01 al 03 FEBRERO	
COCHABAMBA	
RIO	MUNICIPIO
Rocha y afluentes secundarios	Cochabamba
	Sacaba
	Tiquipaya
	Vinto
	Quillacollo
	Tiraque
	Palca
	Y poblados cercanos

Ascensos

RESUMEN DEL BOLETÍN DE PRONÓSTICO HIDROLÓGICO

Probables Ascensos : 25 al 28, 30 al 01 y 02 al 04/02/2024



25 al 28, 30 ENERO al 01 y 02 al 04 FEBRERO		Ascensos
PANDO		
RIO	MUNICIPIO	
Abuná	Comunidades cercanas	
Rapirrán	Comunidades cercanas	

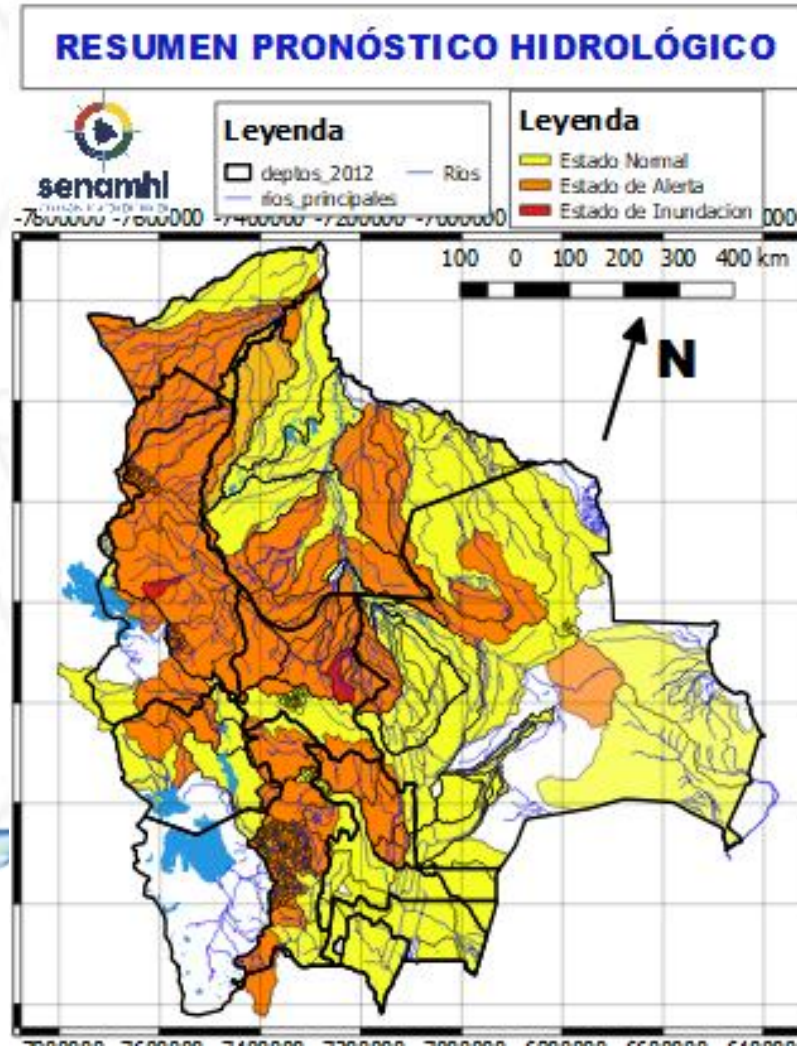

25 al 28, 30 ENERO al 01 y 02 al 04 FEBRERO			
BENI			
RIO	MUNICIPIO	Obs.	
Yacuma	Santa Ana de Yacuma	Ascensos progresivos	
	Puerto Junin		
	Puerto San Lorenzo		
	Y Comunidades cercanas		
Ibaré	Puerto Almacén		
	Y Comunidades cercanas		
25 al 28, 30 ENERO al 01 y 02 al 04 FEBRERO			
BENI			
RIO	MUNICIPIO	Ascensos progresivos	
Mamoré	Loreto		
	Camiaco		
	Trinidad		
	Puerto Siles		
	Guayaramerin		
	Y Comunidades cercanas		

RESUMEN DEL BOLETÍN DE PRONÓSTICO HIDROLÓGICO

Probables Ascensos : 26 al 28 y 30 al 01/02/2024



26 al 28 y 30 ENERO al 01 FEBRERO	
LA PAZ	
RIO	MUNICIPIO
Suches	Escoma
	Ulla Ulla
	y comunidades cercanas
Lago Menor	Guaqui
	Huatajata
	y poblaciones cercanas

Ascensos

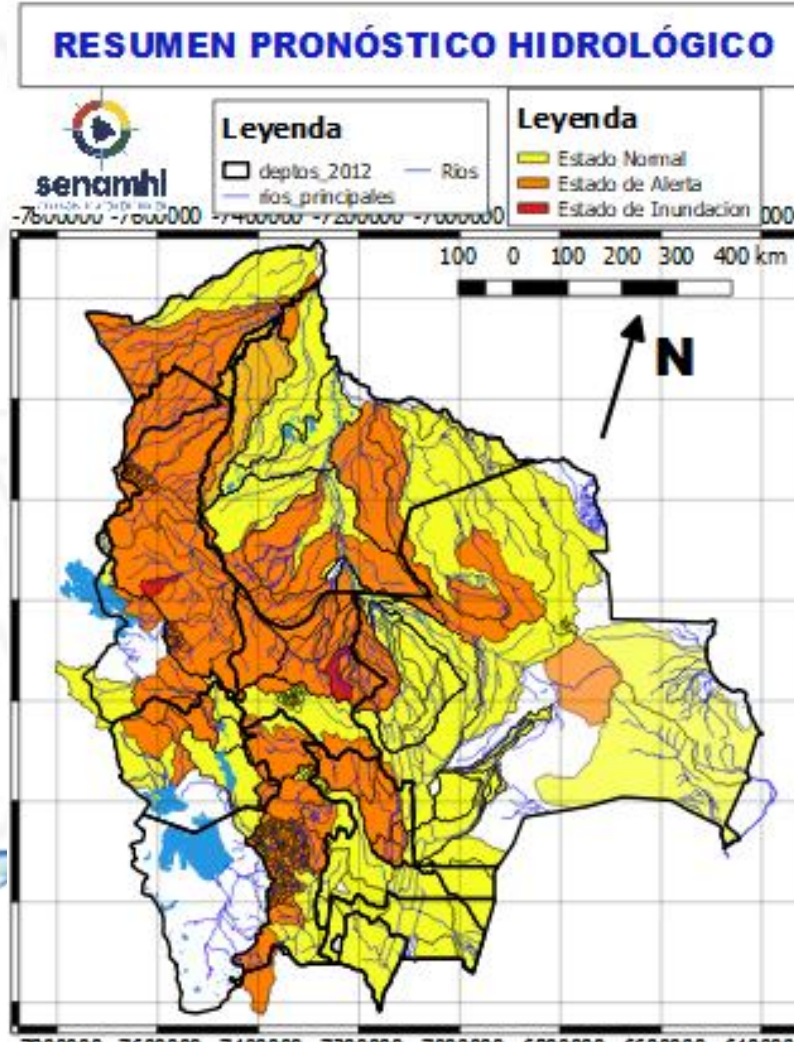

26 al 28 y 30 ENERO al 01 FEBRERO	
LA PAZ	
RIO	MUNICIPIO
Catari	Pucarani
	Chojña Collo
	Río Seco y poblaciones cercanas
Keka Jahuirá	Achacachi
	Sorata
	y comunidades cercanas

26 al 28 y 30 ENERO al 01 FEBRERO	
LA PAZ	
RIO	MUNICIPIO
Desaguadero	San Andres de Machaca y comunidades cercanas
Jacha Jahuirá	poblados cercanos
Khala Jahuirá	poblados cercanos
Kheto	Sica sica
Mauri	poblados cercanos

Ascensos progresivos

Ascensos progresivos

HUMEDAD ACTUAL EN EL SUELO

Descarga correspondiente al 21-01-2024



SUPERFICIAL

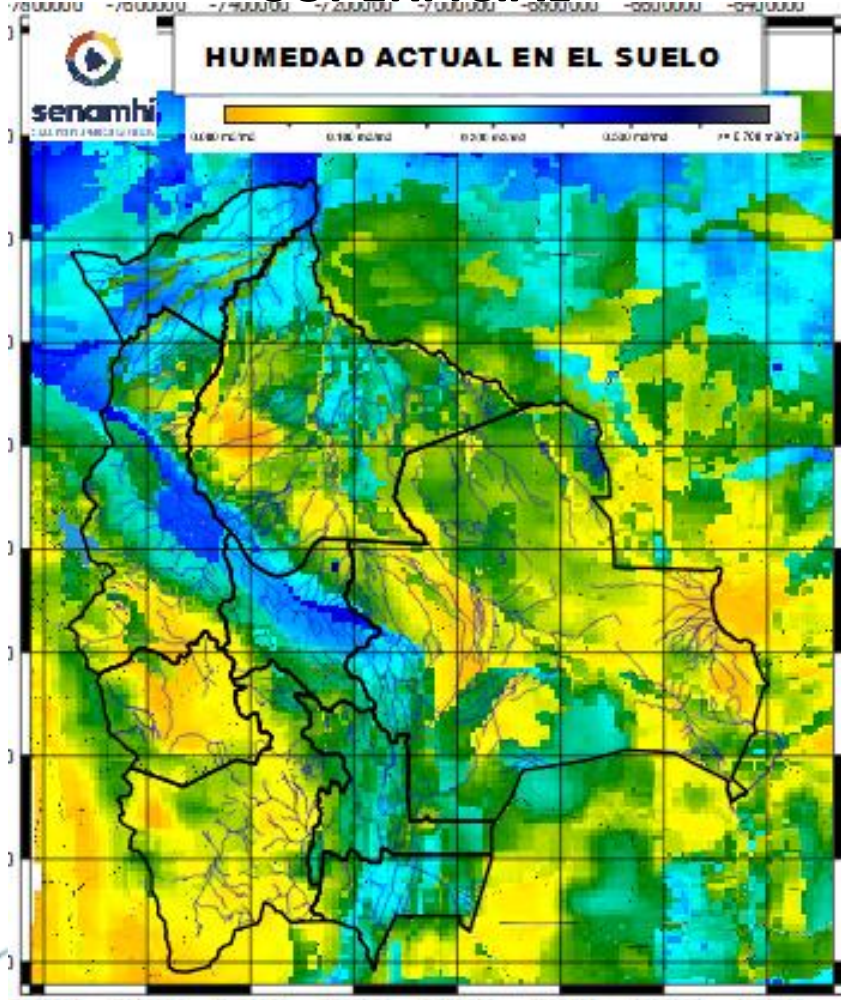

RADICULAR

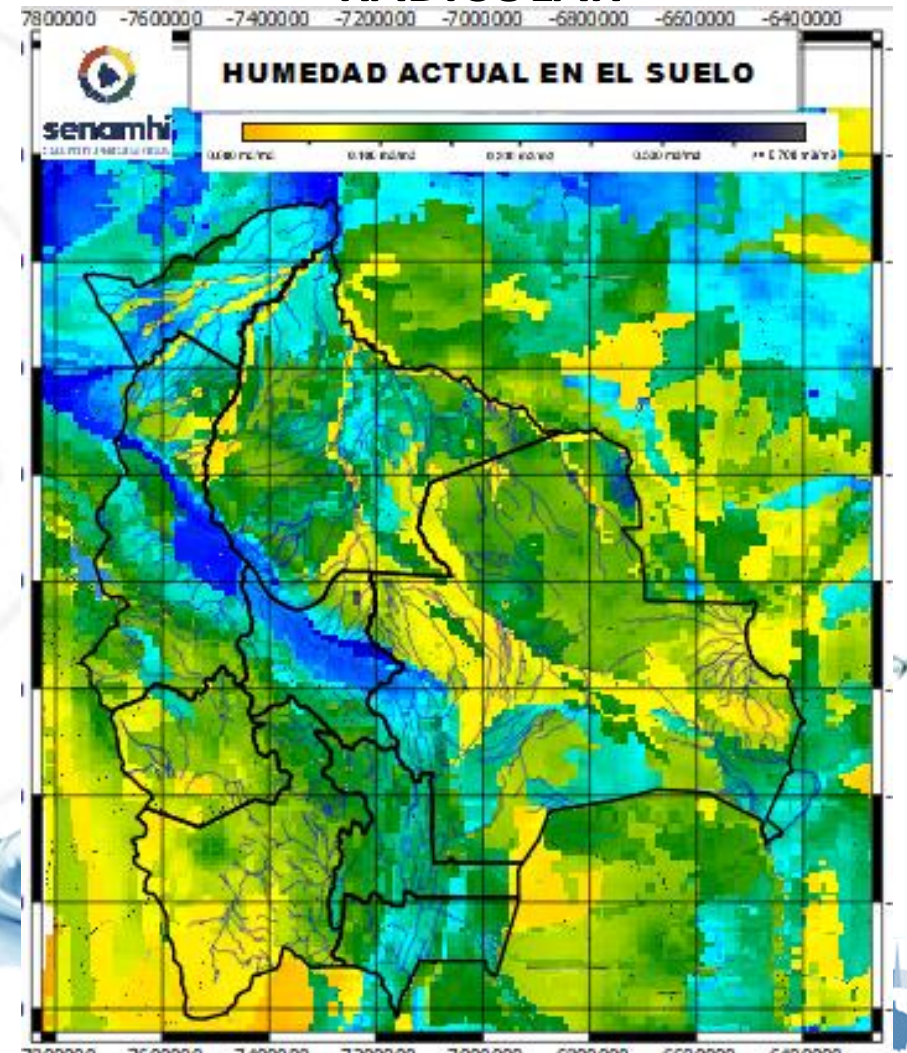

RADICULAR: A 1 metro de profundidad del suelo
SUPERFICIAL: A 5 centímetros de profundidad del suelo

Senamhi, Jueves 25 de enero de 2024