



RESUMEN BOLETÍN DE PRONÓSTICO HIDROLÓGICO



DEL 24 ENERO AL 03 FEBRERO DE 2024



Unidad de Análisis y Pronósticos Hidrológicos

Senamhi, Miércoles 24 de enero de 2024



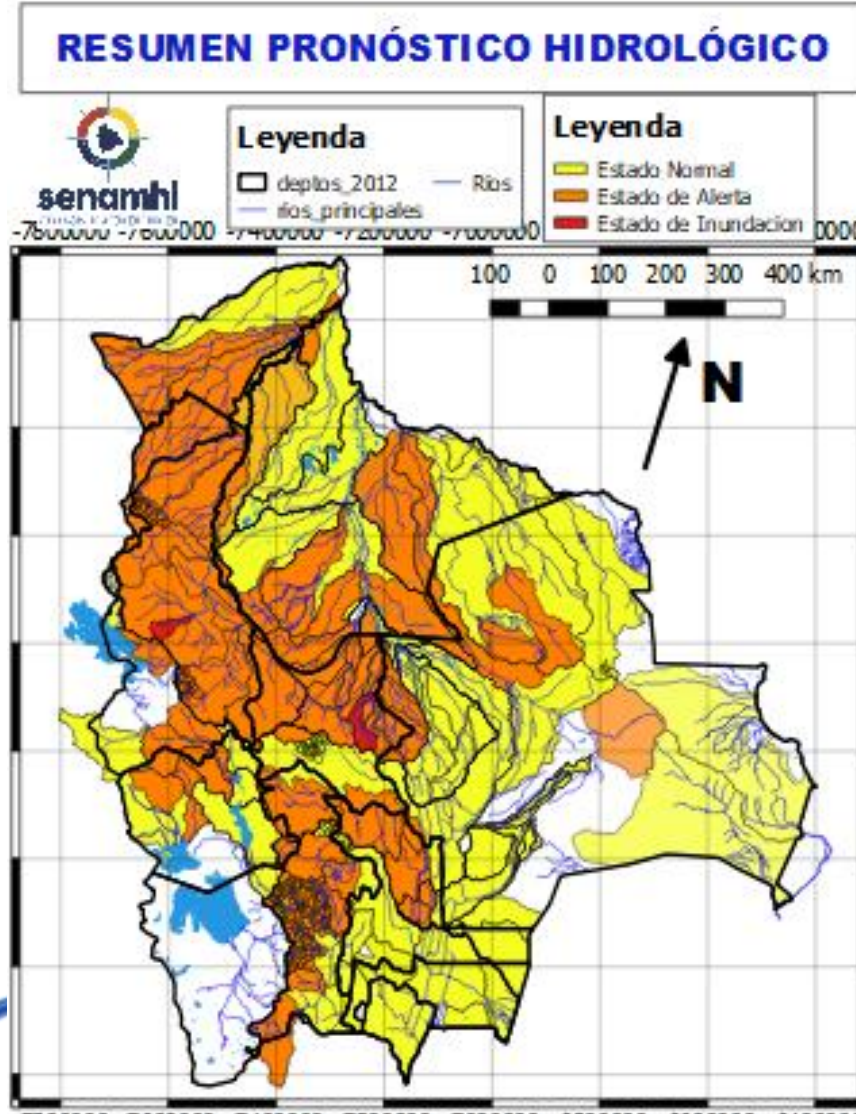

Estado Normal

Estado de Alerta

Estado de Inundación

NOTA:

- En días 25 al 28. 30 enero al 01 febrero posibles ascensos en **Santa Cruz, Cochabamba, La Paz, Beni, y Pando**, el desarrollo se encuentra en las hojas que siguen.
- En días 28 al 30 enero posibles ascensos en Oruro, La Paz (altiplano), **Potosí, Chuquisaca y Tarija**, el desarrollo se encuentra en las hojas que siguen.
- En días 04 al 06 febrero posibles ascensos en Chuquisaca, **Santa Cruz, Cochabamba, La Paz, Beni y Pando** esto sujeto a **observación** cualquier cambio se dará a conocer en el tiempo más prudente posible.
- En días 01 al 04 y 04 al 06 febrero posibles ascensos en **La Paz (altiplano), Potosí, Tarija y Oruro** esto sujeto a **observación** y se dará a conocer en el tiempo más prudente posible.
- **La delimitación es a nivel de Sub-Cuencas**

RESUMEN DEL BOLETÍN DE PRONÓSTICO HIDROLÓGICO

Probables Ascensos : 25 al 27/01/2024

25 AL 27 ENERO		
COCHABAMBA		
RIO	MUNICIPIO	Obs.
Chapare	Santa Rosa del Chapare	Ascensos progresivos
	Puerto San Pedro	
	Shinahota	
	Y Comunidades cercanas	
Chipiriri	Puerto san Francisco	
	Y Comunidades cercanas	
Eterazama	San Miguel de Isiboro	
	Y Comunidades cercanas	
Ichóa	Ichóa	
	San Ramoncito	
	Y Comunidades cercanas	
Isiboro	San Ignacio	
	Gundonovia	
	San Miguelito de Isiboro	
	Puerto san Francisco	
	Y Comunidades cercanas	

23 AL 25 Y 25 AL 27 ENERO		
SANTA CRUZ		
RIO	MUNICIPIO	Obs.
Ichilo	Bulu Bulu	Ascensos de cuidado
	San Juan Campo Victoria	
	San Germán	
	Avaróa Molle	
	Villa Rosario	
	Barranca General Román	
	Y Comunidades cercanas	

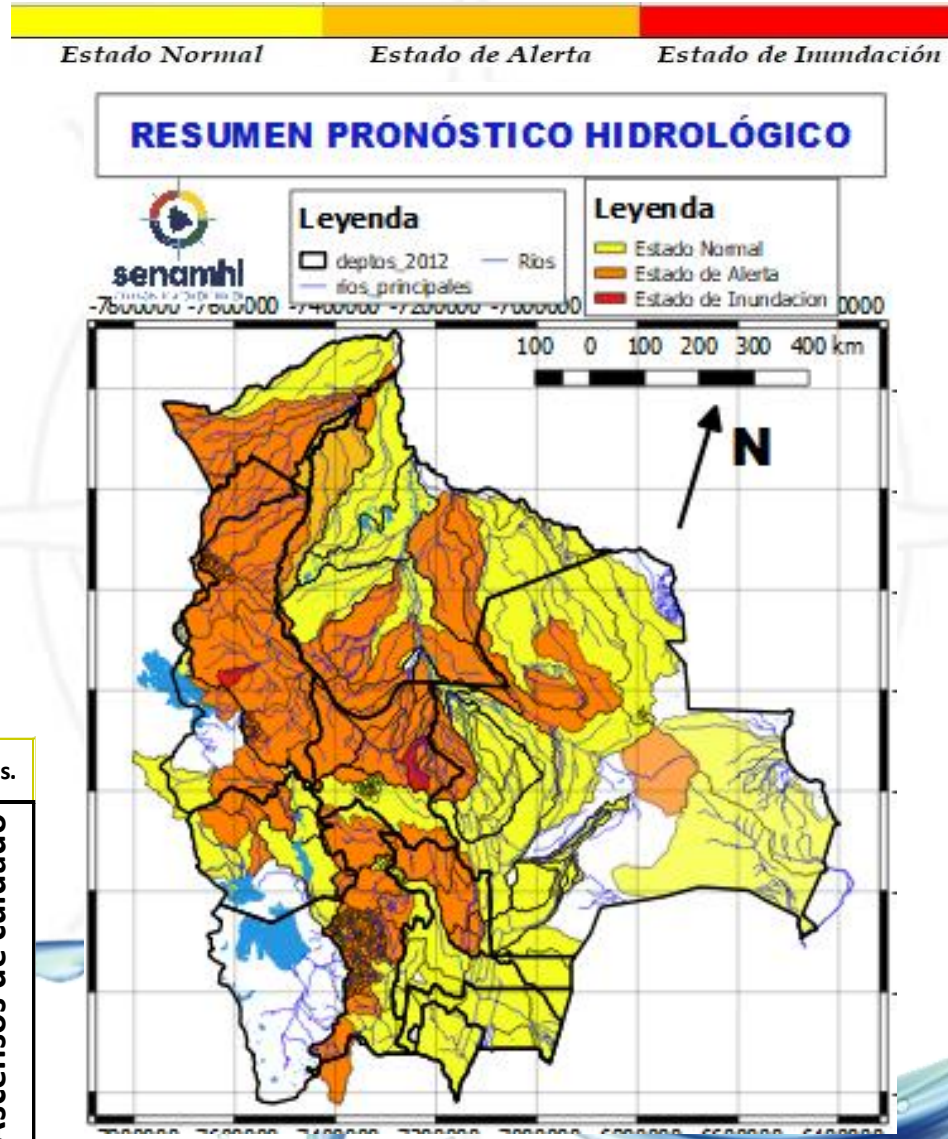

25 AL 27 ENERO		
COCHABAMBA		
RIO	MUNICIPIO	Obs.
Chimoré	Chimoré	Ascensos de cuidado
	Ayopaya	
Ivirgarzama	Puerto Aurora	
	Ivirgarzama	
Magareño	Y Comunidades cercanas	
	Ivirgarzama	
Sajta	Comunidades cercanas	
	Puerto Villarroel	
Ichilo	Puerto Grethel	
	Entre Ríos, Bulu Bulu	
	Y Comunidades cercanas	

25 AL 27 ENERO		
RIO	MUNICIPIO	Obs.
Chapare	Villa Tunari	Ascensos de cuidado
	Chocolatal, Cristal Mayu	
	Paractí	
	Puerto San Pedro	
	Shinahota	
Venticuatro	Y Comunidades cercanas	
	Nueva Alianza	
	Villa Jordán	
Y Comunidades cercanas		

RESUMEN DEL BOLETÍN DE PRONÓSTICO HIDROLÓGICO

Probables Ascensos : 29 al 31/01 y 02 al 04/02/2024

Estado Normal Estado de Alerta Estado de Inundación

29 al 31 ENERO y 02 al 04 FEBRERO		Ascensos
TARIJA		
RIO	MUNICIPIO	
Guadalquivir (y afluentes secundarios)	San Mateo	
	Monte Sur	
	Tucumilla	
	Lazaredo	
	Cachimayu	
Sola	Obrajes, Temporal y zonas cercanas	
	San Andrés de Sola	
	y poblados cercanos	
29 al 31 ENERO y 02 al 04 FEBRERO		Ascensos
TARIJA		
RIO	MUNICIPIO	
Bermejo y afluentes secundarios	Aguas Blancas	
	Bermejo	
	Paional	
	Entre Ríos	
	Salinas	
	Loma Alta	
	Cañitas	
	Emborozu	
	La Mamora	
	Padcaya	
Yacuiba		
Salinas	y Comunidades cercanas	
	Poblados cercanos	

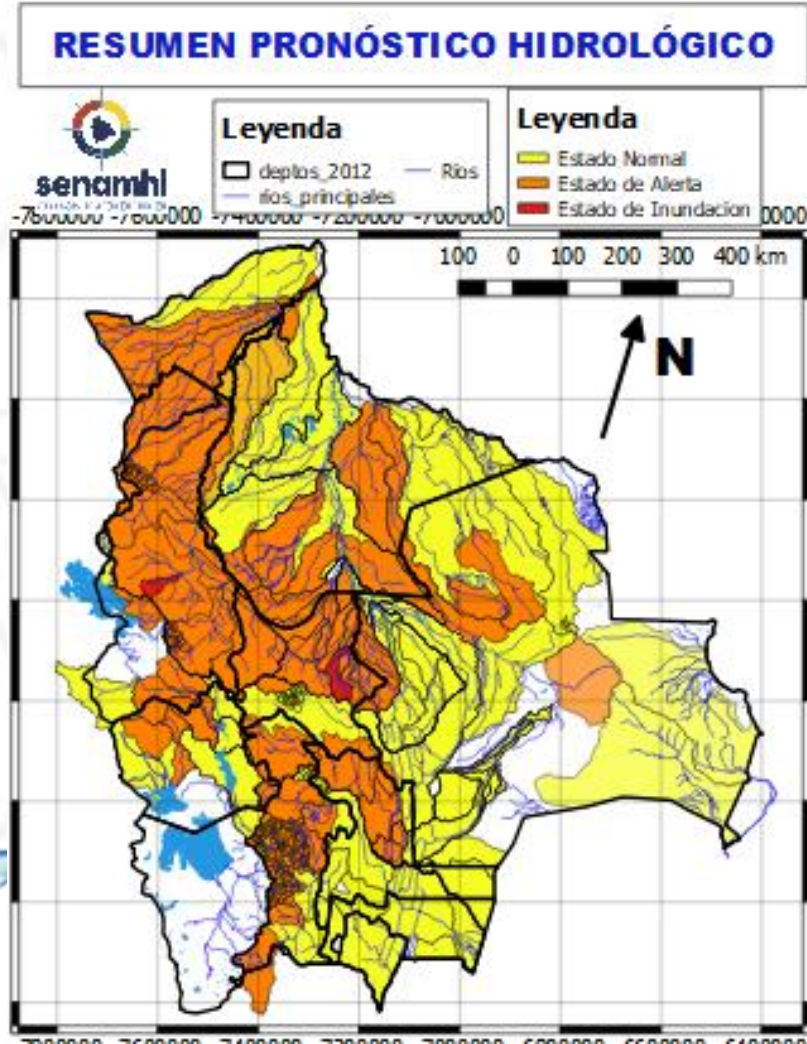

29 al 31 ENERO y 02 al 04 FEBRERO		Ascensos
TARIJA		
RIO	MUNICIPIO	
San Juan del Oro	El Molino	
	El Puente	
	Yunchará	
Pilaya	y Comunidades cercanas	
	San Josecito	
Pilcomayo	y comunidades cercanas	
	San Josecito	
Pilcomayo	y comunidades cercanas	
	Puente Aruma	
Pilcomayo	y Comunidades cercanas	
	Poblados cercanos	

RESUMEN DEL BOLETÍN DE PRONÓSTICO HIDROLÓGICO

Probables Ascensos : 24 al 26, 30/01 al 01 y 02 al 04/02/2024

24 al 26 y 30 ENERO al 01 y 02 al 04 FEBRERO		Ascensos de cuidado
CHUQUISACA		
RIO	MUNICIPIO	
Pilcomayo	Azurduy	
	Yamparaez	
	Talula	
	Viña Quemada	
	y comunidades cercanas	
24 al 26 y 30 ENERO al 01 y 02 al 04 FEBRERO		Ascensos en franja naranja
CHUQUISACA		
RIO	MUNICIPIO	
Parapetí	Azurduy	
	San Pablo de Huacareta	
	Monteagudo	
	y comunidades cercanas	
24 al 26 y 30 ENERO al 01 y 02 al 04 FEBRERO		
Machareti	Machareti	
	y comunidades cercanas	
Huacaya	Huacaya	
	y poblados cercanos	
Cuevo	Cuevo	
	y comunidades cercanas	

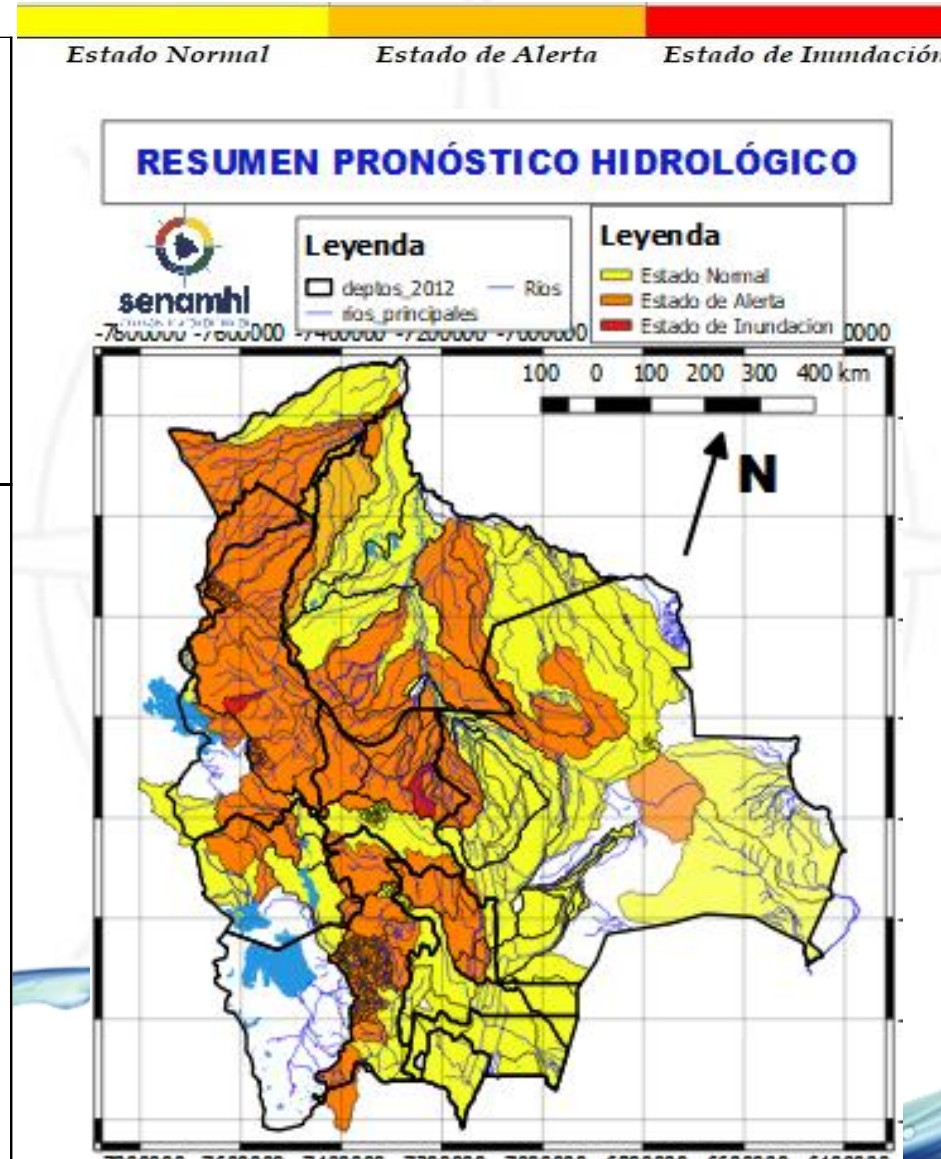

24 al 26 y 30 ENERO al 01 y 02 al 04 FEBRERO		Ascensos de cuidado
CHUQUISACA		
RIO	MUNICIPIO	
Chico	Poblaciones cercanas	
	Palca Grande	
Chinimayu	Cueva Pampa	
	Camargo	
	Comunidades cercanas	
24 al 26 y 30 ENERO al 01 y 02 al 04 FEBRERO		Ascensos en franja naranja
CHUQUISACA		
RIO	MUNICIPIO	
Tomina	Tomina	
	Comunidades cercanas	
Azero	El Villar	
	Comunidades cercanas	
Pescado	Villa Serrano	
	Comunidades cercanas	
Zudañez	Zudañez	
	y comunidades cercanas	

RESUMEN DEL BOLETÍN DE PRONÓSTICO HIDROLÓGICO

Probables Ascensos : 24 al 26, 28 al 30/01 y 03 al 05/02/2024



24 al 26, 28 al 30 ENERO y 03 al 05 FEBRERO POTOSÍ	
RIO	MUNICIPIO
Chayanta	Yusfaya
	Chayanta y Comunidades cercanas
San Pedro	Paucachi
	San Pedro y Comunidades cercanas
Pacoma	Pocoata
	y Comunidades cercanas

Ascensos repentinos

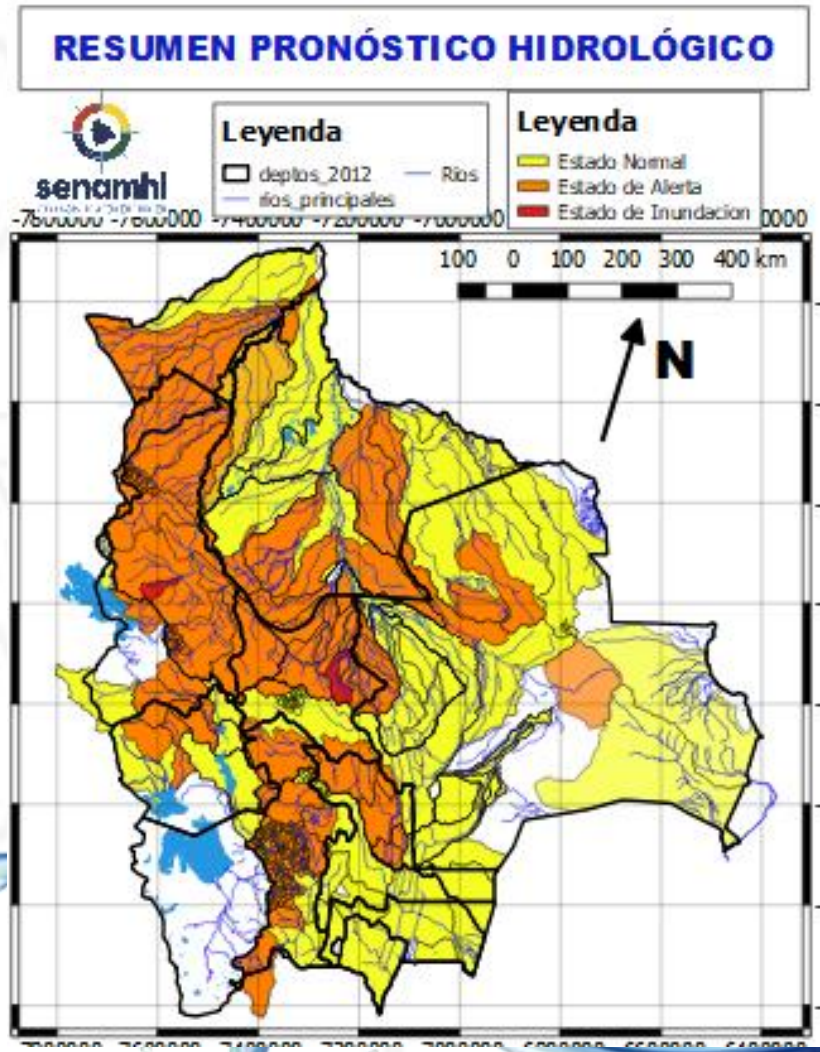

24 al 26, 28 al 30 ENERO y 03 al 05 FEBRERO POTOSÍ	
RIO	MUNICIPIO
Potolo	Potolo y Comunidades cercanas
	Tinguipaya
Alto Pilcomayo	Tarapaya
	Yocalla
	y Comunidades cercanas
Mataca	Betanzos
	y poblados cercanos

Ascensos repentinos

RESUMEN DEL BOLETÍN DE PRONÓSTICO HIDROLÓGICO

Probables Ascensos : 24 al 26, 28 al 30/01 y 03 al 05/02/2024



24 al 26, 28 al 30 ENERO y 03 al 05 FEBRERO	
POTOSÍ	
RIO	MUNICIPIO
Vitichi	Vitichi y poblados cercanos
Tumúsla	Tumúsla
	Ketacochi
	Toropalca
	Checochi
Cotagaita	Comunidades cercanas
	Atocha
	Cotagaita y comunidades cercanas
Atocha	Comunidades cercanas
Río Yura	Challa Pampa
	Supo Supo
	y Comunidades cercanas
Pirani	Toropalca
	Pirqui
	y poblaciones aguas arriba

Ascensos repentinos de cuidado

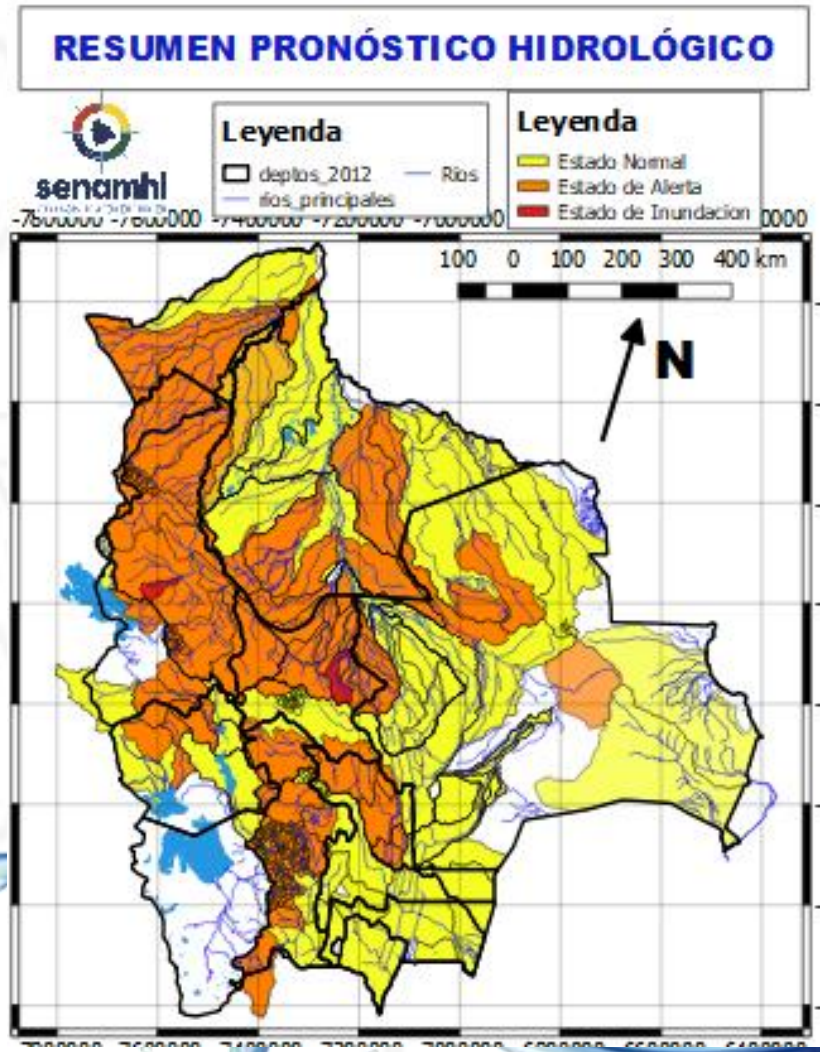

24 al 26, 28 al 30 ENERO y 03 al 05 FEBRERO	
POTOSÍ	
RIO	MUNICIPIO
Tupiza	San Vicente
	Oploca
	Tupiza y distritos cercanos
Quebrada San Antonio	Distritos cercanos
Quebrada Remedios	Distritos cercanos

Ascensos repentinos de cuidado

RESUMEN DEL BOLETÍN DE PRONÓSTICO HIDROLÓGICO

Probables Ascensos : 29 al 31 y 31 al 03/02/2024

29 al 31 y 31 ENERO al 03 FEBRERO		Ascensos progresivos
COCHABAMBA		
RIO	MUNICIPIO	
Chapare	Villa Tunari	
	Chocolatal, Cristal Mayu	
	Paractí	
	Colomi	
	Corani, Ichicollo	
	Puerto San Pedro	
	Shinahota	
	Y Comunidades cercanas	
29 al 31 y 31 ENERO al 03 FEBRERO		
COCHABAMBA		
RIO	MUNICIPIO	
Venticuatro	Nueva Alianza	
	Villa Jordán	
	Y Comunidades cercanas	
Chipiriri	Puerto san Francisco	
	Y Comunidades cercanas	
Eterazama	San Miguel de Isiboro	
	Y Comunidades cercanas	
Ichóa	Ichóa	
	San Ramoncito	
Isiboro	Y Comunidades cercanas	
	San Ignacio	
	Gundonovia	
	San Miguelito de Isiboro	
	Puerto san Francisco	
Y Comunidades cercanas		

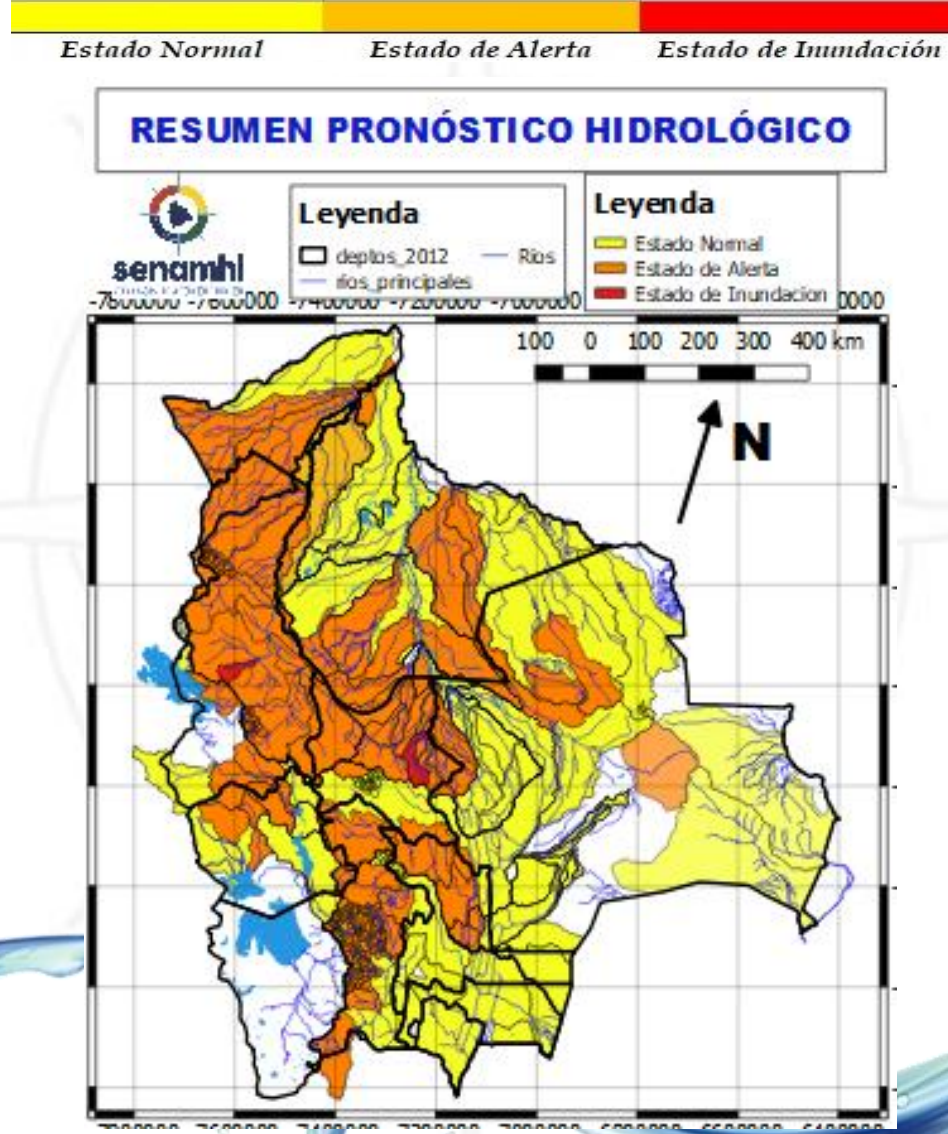

29 al 31 y 31 ENERO al 03 FEBRERO		
COCHABAMBA		
RIO	MUNICIPIO	Obs.
Chimoré	Chimoré	Ascensos de cuidado
	Ayopaya	
	Puerto Aurora	
Ivirgarzama	Ivirgarzama	
	Y Comunidades cercanas	
Magareño	Ivirgarzama	
Sajta	Comunidades cercanas	
Ichilo	Puerto Villarroel	
	Puerto Grethel	
	Entre Rios, Bulu Bulu	
	Y Comunidades cercanas	

RESUMEN DEL BOLETÍN DE PRONÓSTICO HIDROLÓGICO

Probables Ascensos : 25 al 27, 29 al 31 y al 31 al 03/02/2024



25 al 27, 29 al 31 y 31 ENERO al 03 FEBRERO		
COCHABAMBA		
RIO	MUNICIPIO	Obs.
Mizque y afluentes secundarios	Pojo	Ascensos de cuidado
	Totora	
	Comarapa	
	Pocona	
	Vila Vila	
	Aiquile	
	Cuenca Baja Y Comunidades cercanas	
25 al 27, 29 al 31 y 31 ENERO al 03 FEBRERO		
RIO	MUNICIPIO	Obs.
Caine	Sacabamba	Ascensos de cuidado
	Vila Vila	
	San Vicente	
	Y poblaciones cercanas	
Tapacari	Capinota Y Comunidades cercanas	
Arque	Arque	
Chaky Mayu	Arbieto	
	Y Comunidades cercanas	

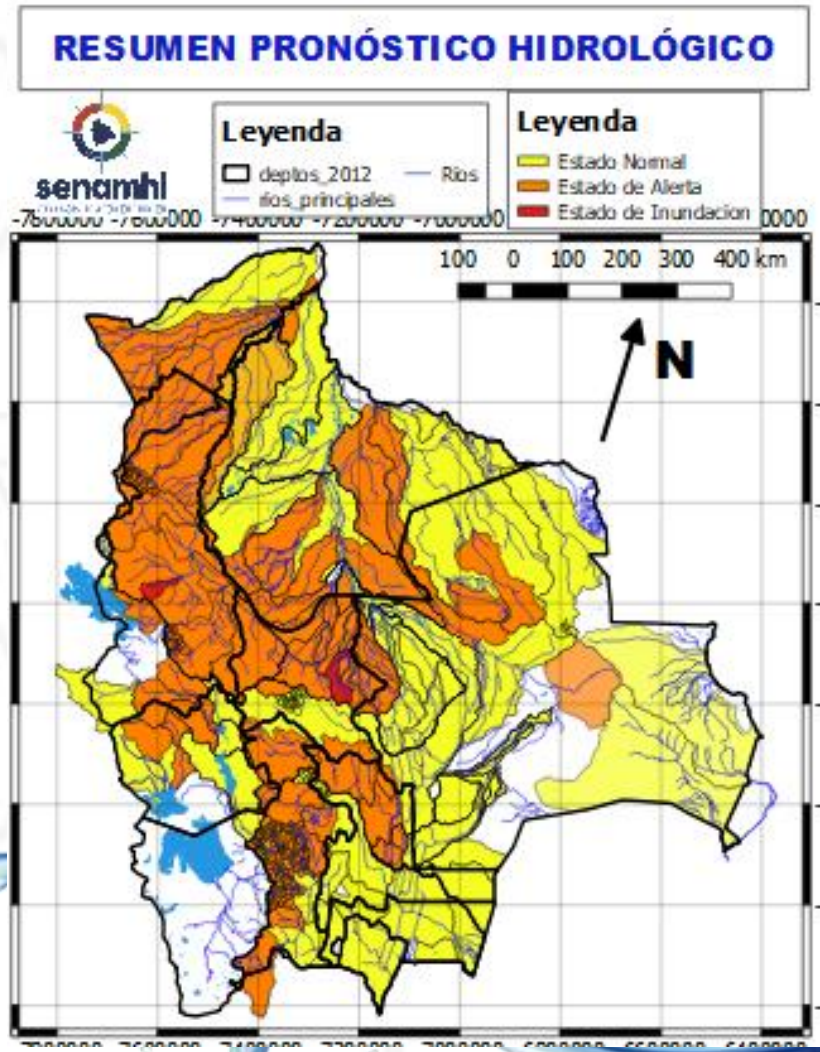

25 al 27, 29 al 31 y 31 ENERO al 03 FEBRERO		
COCHABAMBA		
RIO	MUNICIPIO	Obs.
Rocha y afluentes secundarios	Cochabamba	Ascensos de cuidado
	Vinto	
	Sipe Sipe	
	Parotani	
	Sacaba	
	Colcapirua	
	Vinto	
	Quillacollo	
	Tiraque	
	Palca Y poblados cercanos	
Taquiña	Tiquipaya	
	Y zonas cercanas	

RESUMEN DEL BOLETÍN DE PRONÓSTICO HIDROLÓGICO

Probables Ascensos : 25 al 28 y 30 al 01/02/2024



25 al 28, 30 ENERO al 01 y 01 al 03 FEBRERO	
BENI	
RIO	MUNICIPIO
Machupo	San Ramón
	San Joaquín
	Y Comunidades cercanas
Itonama	Puerto la Garita
	Magdalena
	Caminos de acceso
	Y Comunidades cercanas
Blanco	Bella Vista
	Y Comunidades cercanas
Iténez	San Juan de Puerto Ustaréz
	Comunidades cercanas
San Pablo	San Pablo
	Y Comunidades cercanas
25 al 27, 28 al 30 y 30 ENERO al 01 FEBRERO	
RIO	MUNICIPIO
Beni	Peña Amarilla
	Marcelo Moreno
	Riberalta
	Cachuela Esperanza
	Y Comunidades cercanas

Ascensos progresivos

Ascensos progresivos

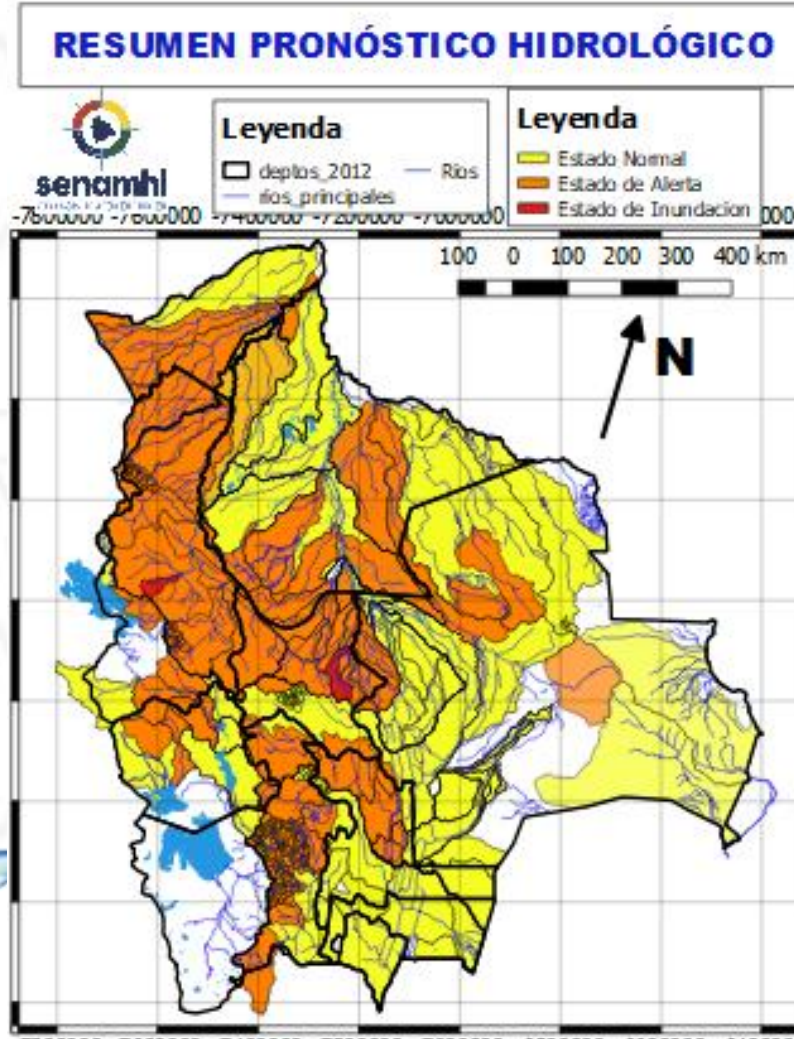

25 al 28, 30 ENERO al 01 y 01 al 03 FEBRERO		Obs.
BENI		Ascensos progresivos de cuidado
RIO	MUNICIPIO	
Maniqui	San Borja	
	Y Comunidades cercanas	
Hondo	Carretera Yucumo-Rurrenabaque	
	Y Comunidades cercanas	
Maniqui	San Borja	
	Cosincho	
	Y Comunidades cercanas	
Rápulo	Cosincho	
	La Embocada, La Cruz	
Tijamuchi	Comunidades cercanas	
	San Lorenzo de Moxos	
Apere	Y Comunidades cercanas	
	El Perú	
	San Borjita	
Beni	Y Comunidades cercanas	
	Y Comunidades cercanas	
24 AL 27 ENERO		
Beni	Rurrenabaque	
	San Buenaventura	
	y poblaciones cercanas aguas arriba	

RESUMEN DEL BOLETÍN DE PRONÓSTICO HIDROLÓGICO

Probables Ascensos : 23 al 27, 30 al 01 y 01 al 03/02/2024



24 al 27, 30 ENERO al 01 y 01 al 03 FEBRERO

LA PAZ

RIO	MUNICIPIO
Cotacages	Sequerancho
	Independencia
	Cimarrón
	y comunidades cercanas
Boopi (y afluentes secundarios)	Palca
	La Asunta
	Chulumani
	Tamampaya
Zongo	Cahua
	Zongo
Luribay	Luribay
	y comunidades cercanas
Taquesi	y comunidades cercanas
	Tamampaya
Solacama	Santiago Tocaróni
	Chulumani
	y comunidades cercanas
Yara	Comunidades cercanas
	Covendo
Alto beni y afluentes secundarios	Palos Blancos
	Alto Beni
	Pacollo
	Cedro Mayo
	y comunidades cercanas

Ascensos progresivos de cuidado

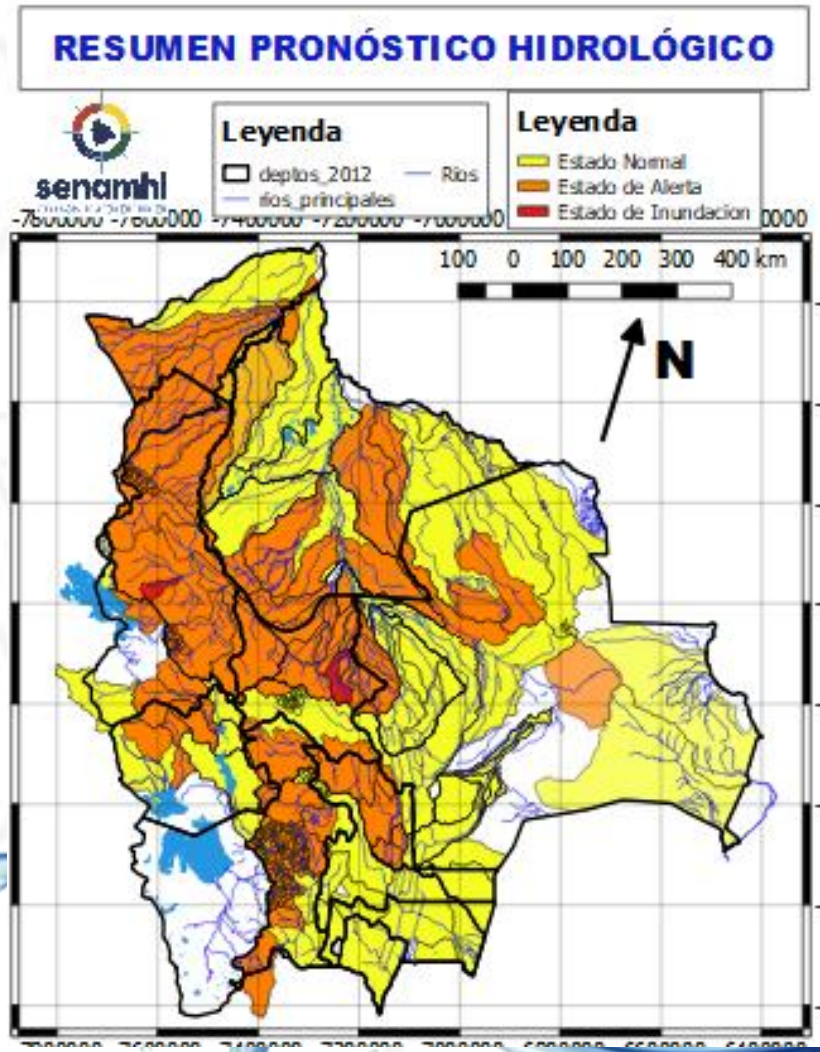

24 al 27 ENERO

LA PAZ

RIO	MUNICIPIO
Tipuani (y afluentes secundarios)	Tipuani
	Puente Cangallí
	Chima
	Bartolo
	y comunidades cercanas

Ascensos repentinos con desbordes

24 al 27, 30 ENERO al 01 y 01 al 03 FEBRERO

LA PAZ

RIO	MUNICIPIO
Coroico (y afluentes secundarios)	Coroico
	Caranavi
	Santa Rita de Buenos Aires y comunidades cercanas
Mapiri (y afluentes secundarios)	Apolo
	Camata
	Aten
	Sorata
	Guanay
	Angosto Quercano
	Santa Rosa de Mapiri
	Mapiri y poblaciones cercanas

Ascensos progresivos de cuidado

30 ENERO al 01 y 01 al 03 FEBRERO

Tipuani (y afluentes secundarios)	Tipuani
	Cangallí
	Chima
	Bartolo y comunidades cercanas

RESUMEN DEL BOLETÍN DE PRONÓSTICO HIDROLÓGICO

Probables Ascensos : 25 al 27, 28 al 30 y 30 al 01/02/2024



25 al 27, 28 al 30 y 30 ENERO al 01 FEBRERO PANDO	
RIO	MUNICIPIO
Acre	Cobija
	Y comunidades cercanas
Tahuamanu	Porvenir
	Filadelfia
	y poblaciones cercanas
Madre de Dios	El Sena
	y comunidades cercanas
Manuripi	Y comunidades cercanas
Orthon	Filadelfia
	Comunidades cercanas

Ascensos Progresivos de cuidado

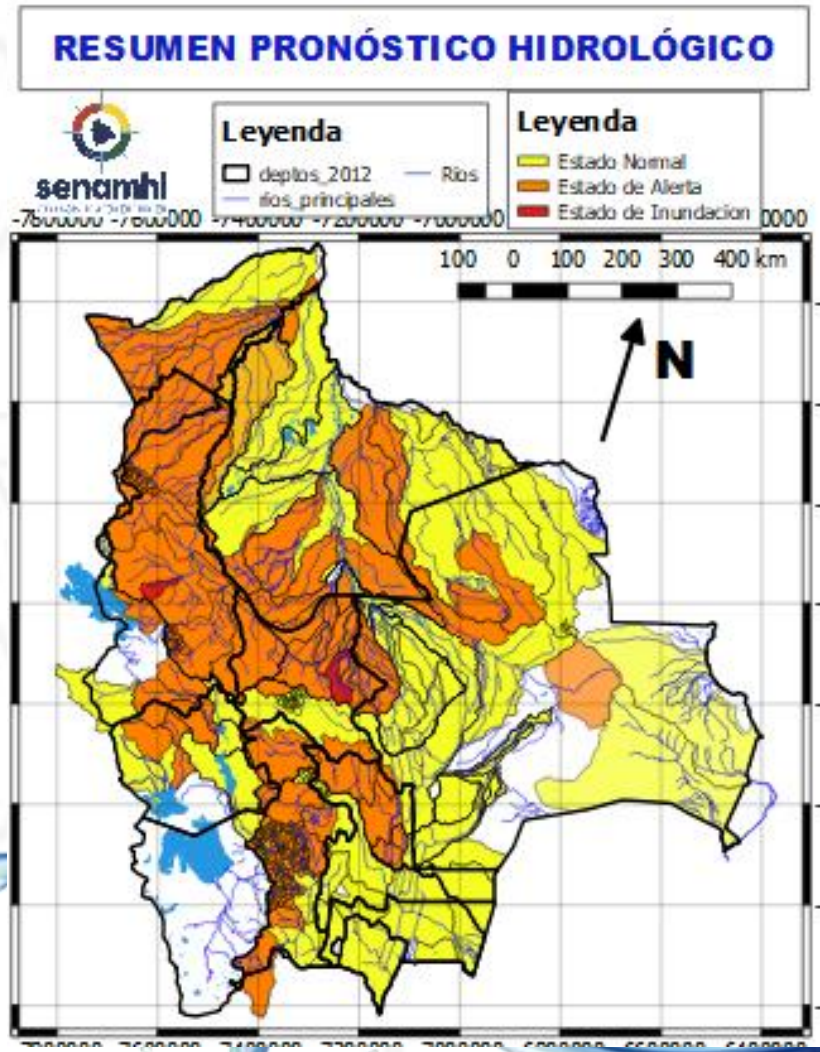

24 al 27 ENERO LA PAZ	
RIO	MUNICIPIO
Toromonas	Comunidades cercanas
Madre de Dios	Chivé
	Comunidades cercanas
Manuripi	Poblaciones cercanas
Enatahua	Poblaciones cercanas

24 al 27 ENERO LA PAZ	
RIO	MUNICIPIO
Tuichi	Pelechuco
	Parque Madidi
	Comunidades cercanas
Tequeje	Zona Alta
	Ixiamas
Hondo ó Erasama	Apolo
	y comunidades cercanas
Cuñada	Carretera Ixiamas-San
	y poblaciones cercanas

Ascensos progresivos de cuidado

Ascensos progresivos de cuidado

29 al 31 ENERO		Ascensos
SANTA CRUZ		
RIO	MUNICIPIO	
Piraí	Santa Rosa del Sara	
	Santa Cruz de la Sierra	
	Samaipata	
	La Guardia	
	El Torno	
	Porongo	
	Warnes	
	Montero	
	San Pedro	
	Cuatro Ojos	
Mizque	Comarapa	
	Saipina	
	Y Comunidades cercanas	
29 al 31 ENERO		Ascensos
RIO	MUNICIPIO	
San Pablo	Nueva Ascención	
	San Pablo	
	Y Comunidades cercanas	
29 al 31 ENERO		Ascensos
SANTA CRUZ		
RIO	MUNICIPIO	
Grande	Abapó	
	Juntas	
	Cabezas	
29 al 31 ENERO		
Grande	Pailón	
	Cuatro Cañadas	
	Okinawa	
	San Julian	
	Y poblaciones cercanas	

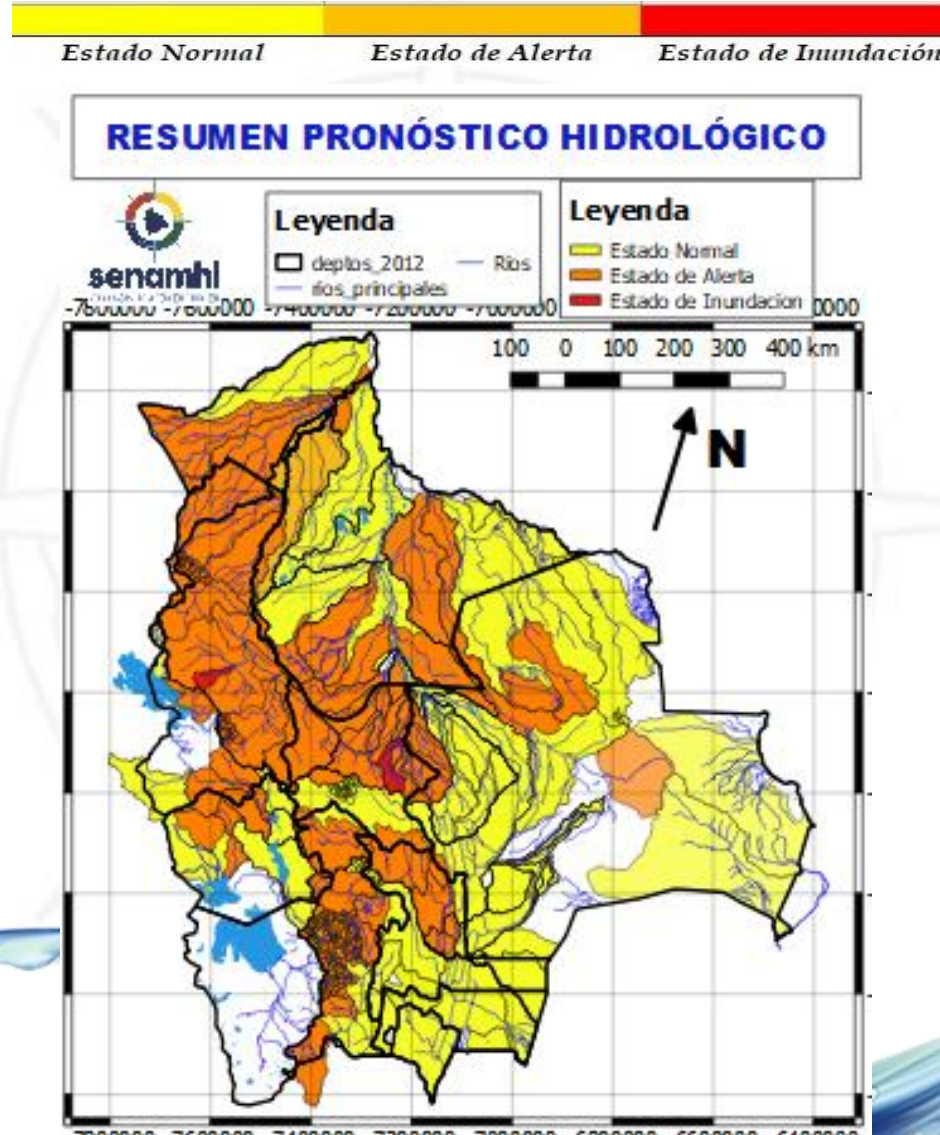

29 al 31 ENERO		Obs.
SANTA CRUZ		
RIO	MUNICIPIO	
Ichilo	San Juan Campo Victoria	
	Yuracare Mojeño	
	San Germán	
	Avaróa Molle	
	Villa Rosario	
	Barranca General Román	
	Y Comunidades cercanas	
Yapacaní	Los Pozos	
	Carumá	
	Yuras	
	Marabol	
	Mairana	
	Quirusillas	
	Trigal	
	Yapacani-Disperso	
	Pampa Grande	
	Yapacani	
Surutu	San Juan de Yapacaní	
	Yapacaní disperso	
	Y Comunidades cercanas	
	Buena Vista	
	San Carlos	
	Y Comunidades cercanas	
Ascensos		



SANTA CRUZ	
29 al 31 ENERO	
RIO	MUNICIPIO
Itenez	Poblaciones cercanas
San Julián	San Ramón
	El Puente
	Ascención de Guarayos Y Comunidades cercanas
San Martín	San Martín
	Embalse Sapocó
	Y Comunidades cercanas
Sapocó	Ascencion de Guarayos Y Comunidades cercanas
	San Ignacio de Velásco
Paraguá	Embalse Guapomó
	Y Comunidades cercanas

Ascensos

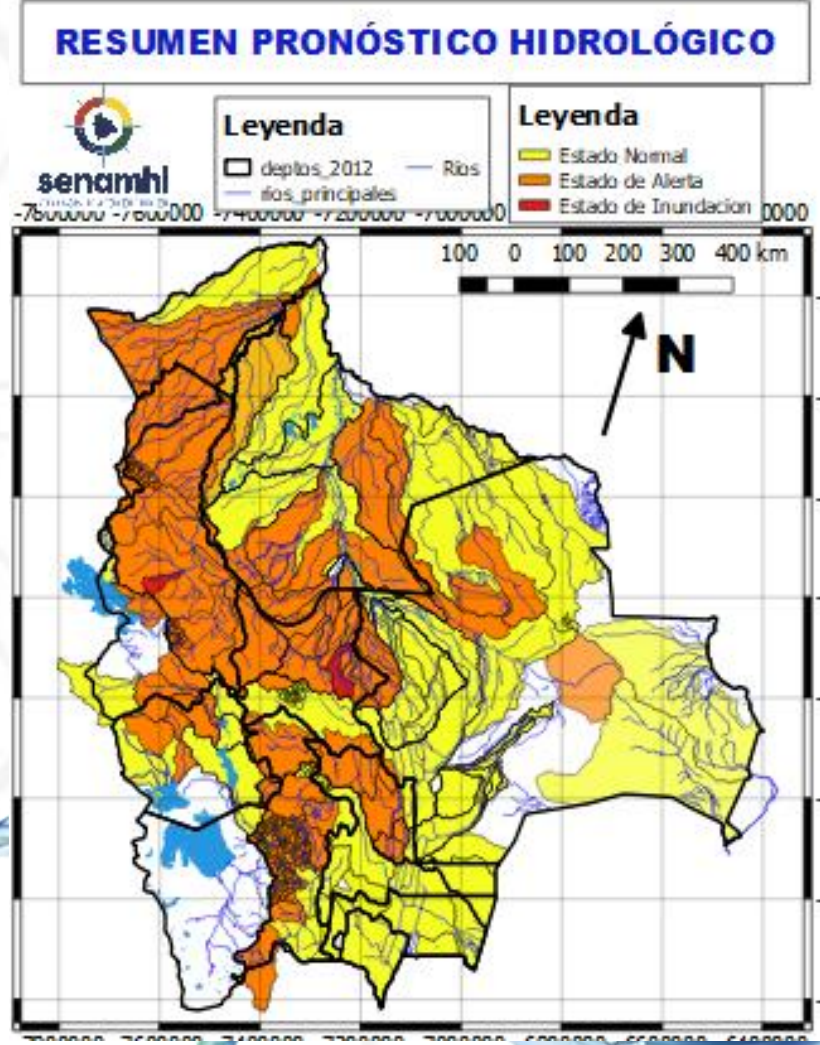

SANTA CRUZ	
29 al 31 ENERO	
RIO	MUNICIPIO
Curichi Grande	Candelaria
	San Fernando
	San Matias Y Comunidades cercanas
Cáceres	Puerto Suarez
	Puerto Quijarro
	Corumba Y Comunidades cercanas
Tucabaca	El Carmen Rivero Torrez Y Comunidades cercanas
	San Miguel
Paraguay	Poblaciones cercanas
	Puerto Buch Y poblaciones cercanas

Ascensos

RESUMEN DEL BOLETÍN DE PRONÓSTICO HIDROLÓGICO

Probables Ascensos : 25 al 27, 28 al 30 y 30 al 01/02/2024



25 al 27, 28 al 30 y 30 ENERO al 01 FEBRERO		Ascensos
PANDO		
RIO	MUNICIPIO	
Abuná	Comunidades cercanas	
Rapirrán	Comunidades cercanas	

29 al 31 ENERO y 02 al 04 FEBRERO		Ascensos
TARIJA		
RIO	MUNICIPIO	
Pilcomayo	Puente Aruma	
	Villamontes	
	Puesto Uno	
	Yacuiba	
	Ibibobo	
San Juan del Oro	La Esmeralda	
	La Victoria	
	El Molino	
	El Puente	

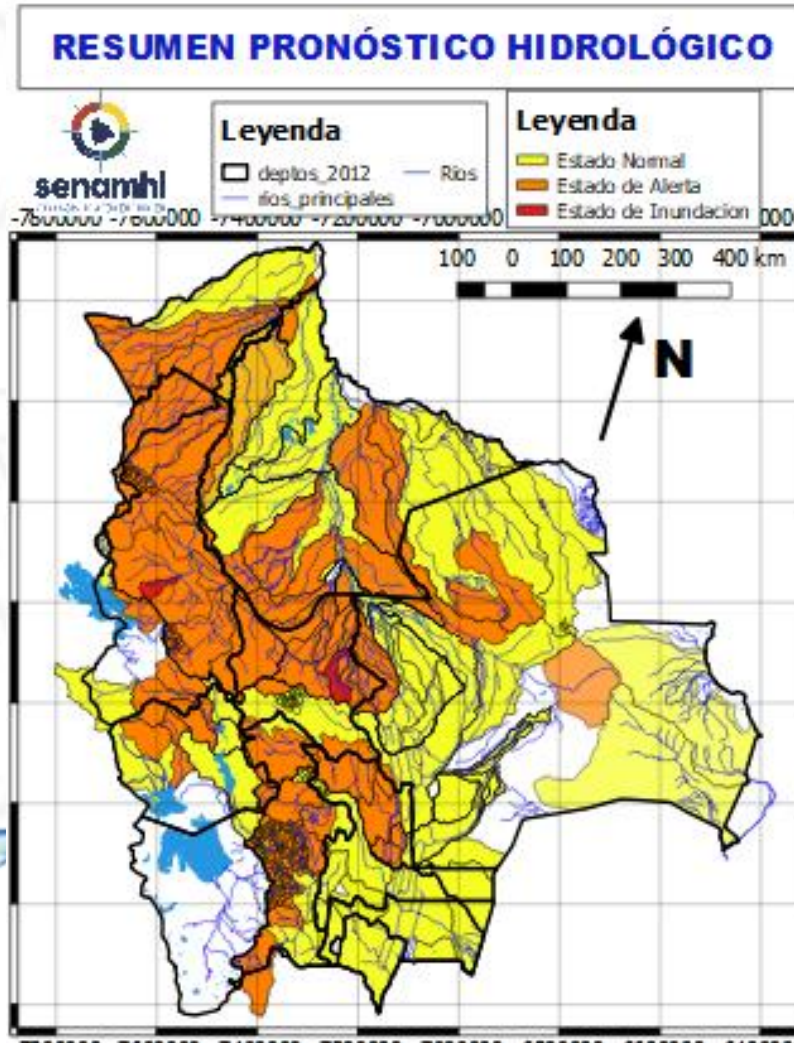

25 al 28, 30 ENERO al 01 y 01 al 03 FEBRERO		Ascensos progresivos
BENI		
RIO	MUNICIPIO	
Yacuma	Santa Ana de Yacuma	
	Puerto Junin	
	Puerto San Lorenzo	
Ibaré	Y Comunidades cercanas	
	Puerto Almacén	
	Y Comunidades cercanas	
25 al 28, 30 ENERO al 01 y 01 al 03 FEBRERO		Ascensos progresivos
BENI		
RIO	MUNICIPIO	
Mamoré	Loreto	
	Camiaico	
	Trinidad	
	Puerto Siles	
	Guayaramerin	
	Y Comunidades cercanas	

RESUMEN DEL BOLETÍN DE PRONÓSTICO HIDROLÓGICO

Probables Ascensos : 23 al 25 y 26 al 28 y 30 al 01/02/2024



23 al 25 y 26 al 28 y 30 ENERO al 01 FEBRERO	
ORURO	
RIO	MUNICIPIO
Aroma	Toledo
	y comunidades cercanas
Juchus Jahuira	Puente Aroma
	y comunidades cercanas
Desaguadero	Puente Carasila
	y comunidades cercanas
23 al 25 y 26 al 28 y 30 ENERO al 01 FEBRERO	
Lauca	Turco
	Centro Berlín
	y comunidades cercanas

Ascensos progresivos

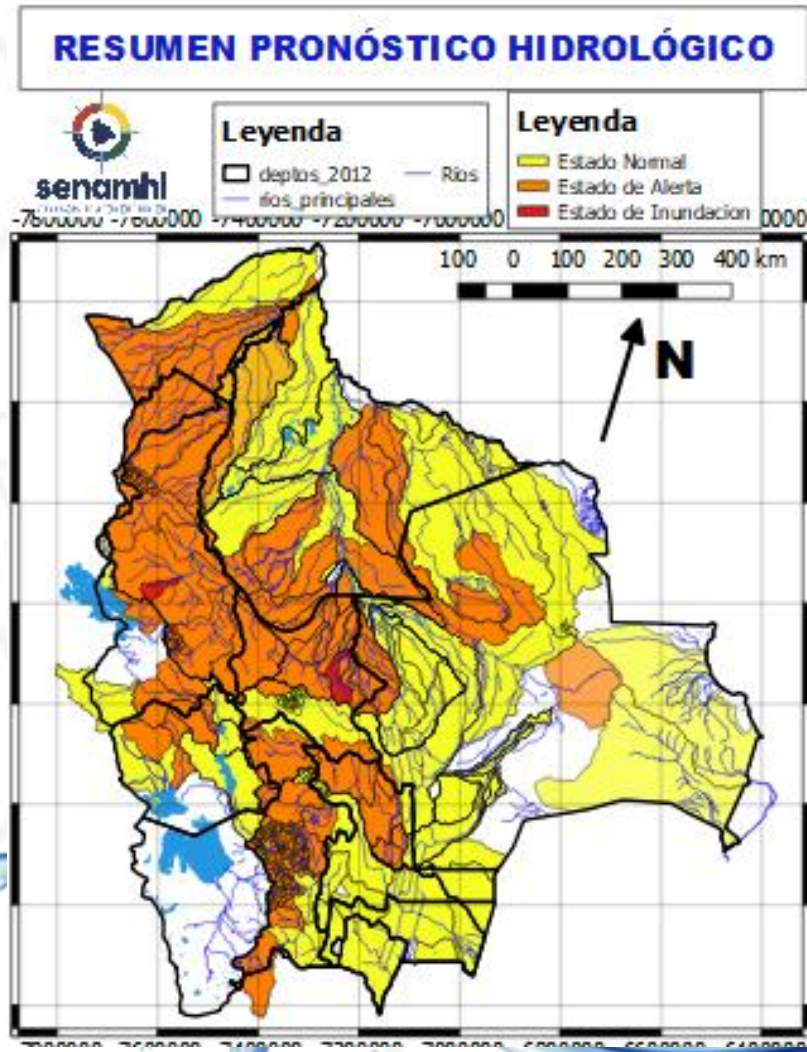

23 al 25 y 26 al 28 y 30 ENERO al 01 FEBRERO	
LA PAZ	
RIO	MUNICIPIO
Catari	Pucarani
	Río Seco
	y poblaciones cercanas
Desaguadero	San Andres de Machaca
	y comunidades cercanas
Jacha Jahuira	poblados cercanos
Khala Jahuira	poblados cercanos
Mauri	poblados cercanos
23 al 25 y 26 al 28 y 30 ENERO al 01 FEBRERO	
LA PAZ	
RIO	MUNICIPIO
Lago Menor	Guaqui
	San andrés de Machaca
	Santiago de Callapa
	Calacoto
	y poblaciones cercanas
Catari	Pucarani
	Río Seco
	y poblaciones cercanas
Keka Jahuira	Achacachi
	Sorata
	y comunidades cercanas

Ascensos progresivos

Ascensos progresivos

HUMEDAD ACTUAL EN EL SUELO

Descarga correspondiente al 20-01-2024

SUPERFICIAL

RADICULAR

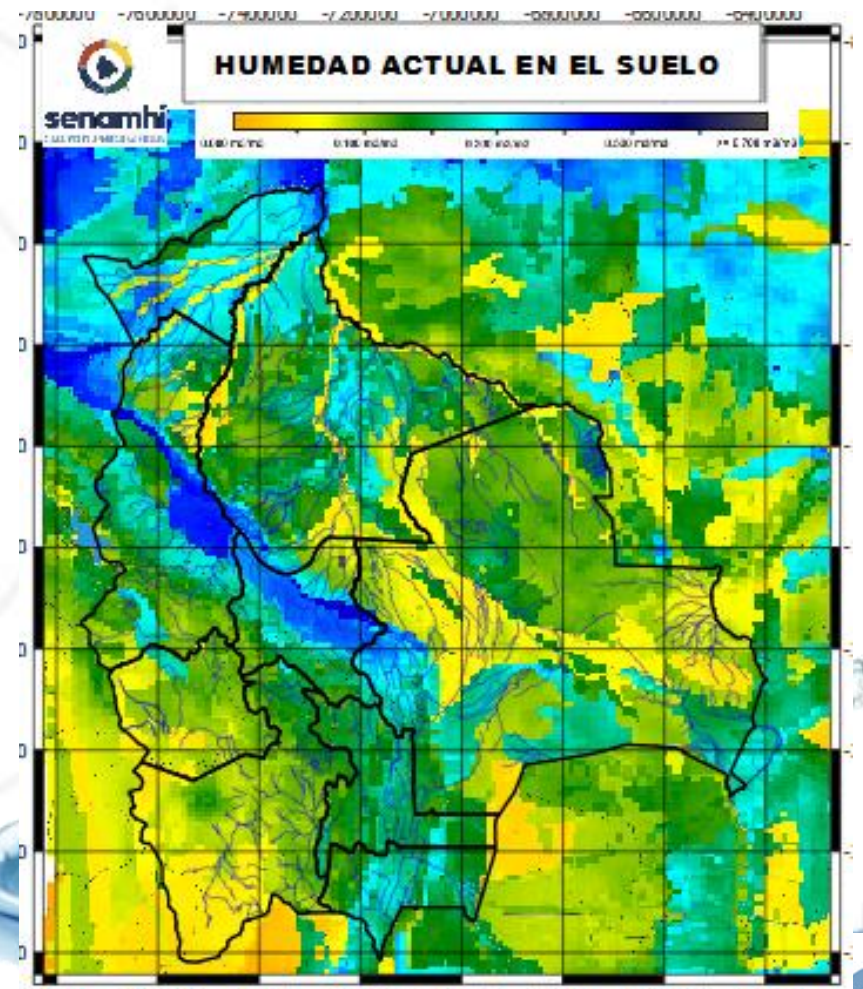
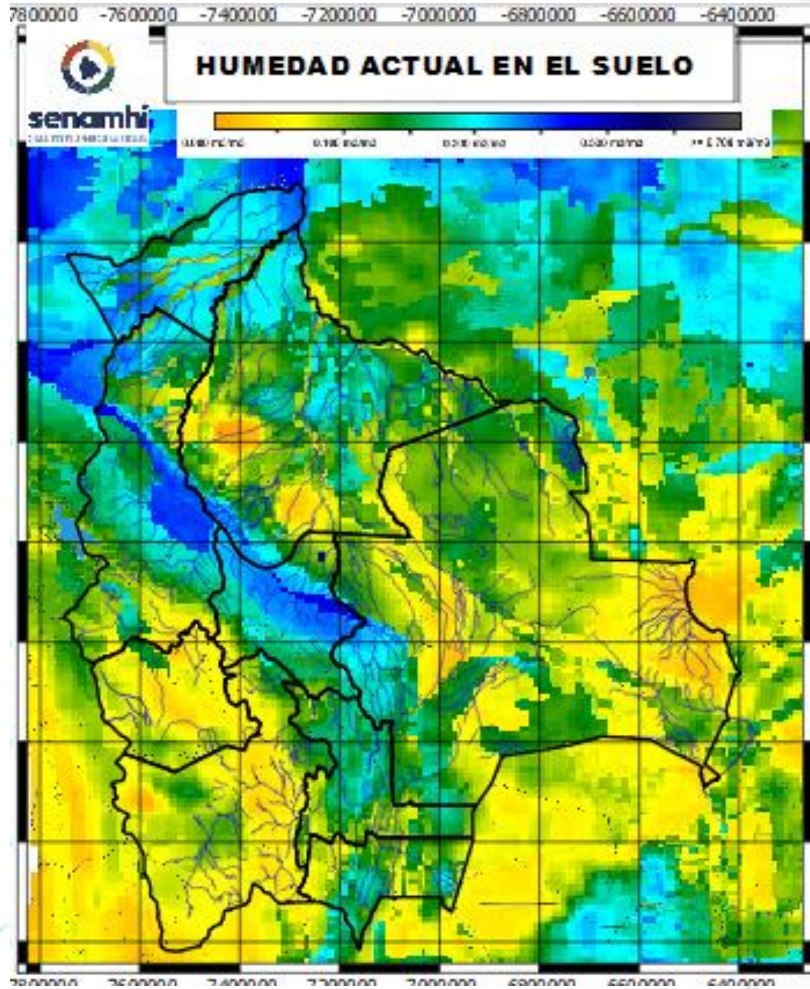

RADICULAR: A 1 metro de profundidad del suelo
SUPERFICIAL: A 5 centímetros de profundidad del suelo