



RESUMEN BOLETÍN DE PRONÓSTICO HIDROLÓGICO



DEL 03 AL 11 ENERO DE 2024



Unidad de Análisis y Pronósticos Hidrológicos

Senamhi, Miércoles 03 de enero de 2024



RESUMEN DEL BOLETÍN DE PRONÓSTICO HIDROLÓGICO

Probables Ascensos : 03 al 06, 09 al 11 y 11 al 14/01/2024

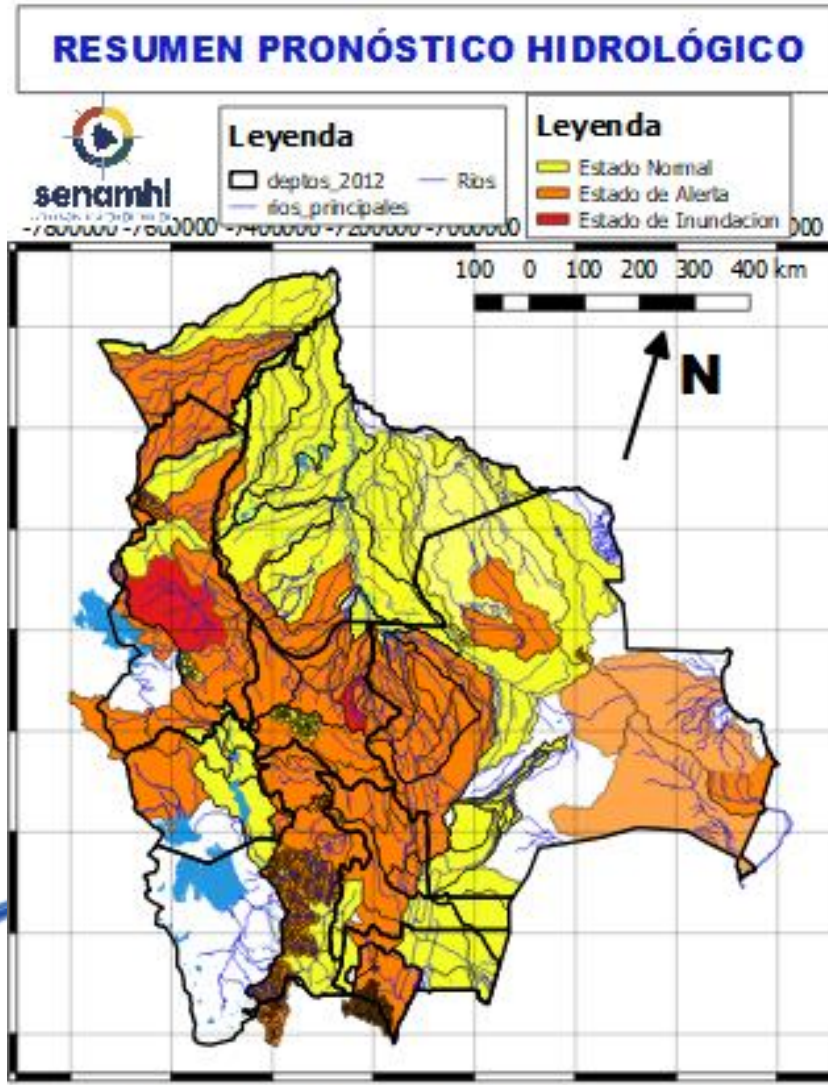

Estado Normal

Estado de Alerta

Estado de Inundación

NOTA:

- En días 03 al 06 y 11 al 14 enero posibles ascensos en **Cochabamba, La Paz, Beni y Pando, el desarrollo** se encuentra en las hojas que siguen.
- En días 03 al 04, 06 al 08 y 09 al 11 enero posibles ascensos en Oruro, La Paz (altiplano), **Potosí, Chuquisaca y Tarija, el desarrollo** se encuentra en las hojas que siguen.
- En días 12 al 16 enero posibles ascensos en Chuquisaca, **Santa Cruz, Cochabamba, La Paz, Beni y Pando esto sujeto a observación** cualquier cambio se dará a conocer en el tiempo más prudente posible.
- En días 12 al 16 enero posibles ascensos en **La Paz (altiplano), Potosí, Tarija y Oruro esto sujeto a observación** y se dará a conocer en el tiempo más prudente posible.
- **La delimitación es a nivel de Sub-Cuencas**

RESUMEN DEL BOLETÍN DE PRONÓSTICO HIDROLÓGICO

Probables Ascensos : 03 al 06, 07 al 09 y 09 al 11/01/2024



03 al 05, 07 al 09 y 09 al 11 ENERO		Ascensos progresivos cerca a los niveles de seguridad
TARIJA		
RIO	MUNICIPIO	
Guadalquivir (y afluentes secundarios)	San Mateo	
	Monte Sur	
	Tucumilla	
	Lazaredo	
	Cachimayu	
	Obrajes, Temporal y zonas cercanas	
Sola	San andrés de Sola y poblados cercanos	
	03 al 05, 07 al 09 y 09 al 11 ENERO	
TARIJA		
RIO	MUNICIPIO	
Bermejo y afluentes secundarios	Aguas Blancas	
	Bermejo	
	Pajonal	
	Entre Ríos	
	Salinas	
	Loma Alta	
	Cañitas	
	Emboroza	
	La Mamora	
	Padcaya	
Yacuiba y Comunidades cercanas		
Salinas	Poblados cercanos	

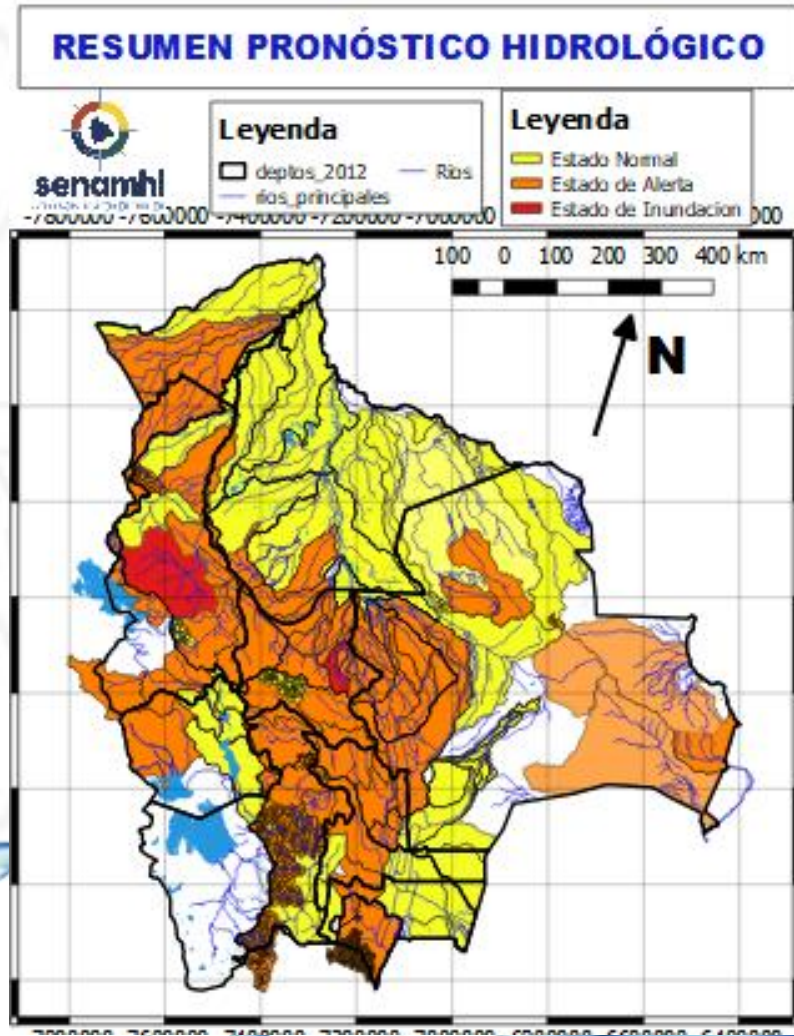

03 al 05, 07 al 09 y 09 al 11 ENERO		Obs.
TARIJA		Ascensos cerca a los niveles de seguridad
RIO	MUNICIPIO	
San Juan del Oro	Yunchará y Comunidades cercanas	
	Pilaya	
03 al 05, 07 al 09 y 09 al 11 ENERO		
TARIJA		
Pilcomayo	Puente Aruma y Comunidades cercanas	

RESUMEN DEL BOLETÍN DE PRONÓSTICO HIDROLÓGICO

Probables Ascensos : 03 al 06, 09 al 11 y 11 al 14/01/2024

03 al 05, 09 al 11 y 11 al 13 ENERO		Ascensos de cuidado
CHUQUISACA		
RIO	MUNICIPIO	
Pilcomayo	Azurduy	
	Talula	
	Viña Quemada	
	y comunidades cercanas	
03 al 05, 09 al 11 y 11 al 13 ENERO		Ascensos repentinos de cuidado
CHUQUISACA		
RIO	MUNICIPIO	
Parapetí	Azurduy	
	San Pablo de Huacareta	
	Monteagudo y comunidades cercanas	
Cuevo	Cuevo y comunidades cercanas	
03 al 05, 09 al 11 y 11 al 13 ENERO		Obs.
CHUQUISACA		
RIO	MUNICIPIO	Ascensos de cuidado
Chico	Chuqui Chuqui	
	Poblaciones cercanas	
Ravelo	Ravelo	
	y comunidades cercanas	
Potolo	Potolo	
	y comunidades cercanas	
Cachimayu	Chaunaca	
	y comunidades cercanas	

Estado Normal Estado de Alerta Estado de Inundación

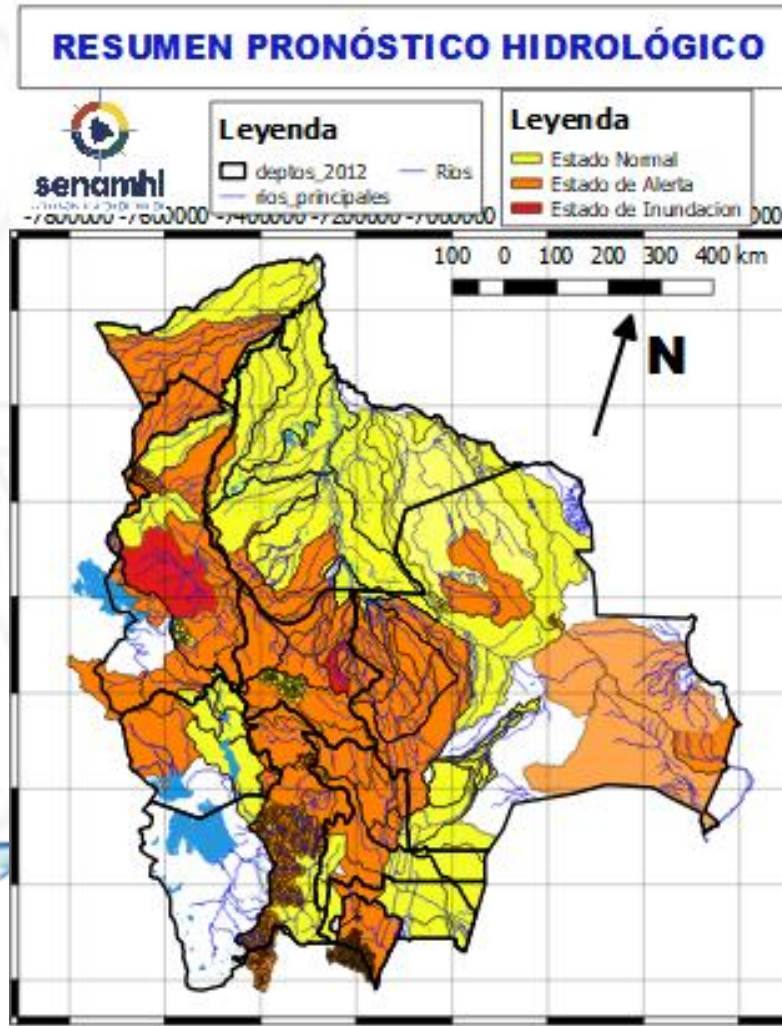

03 al 05, 09 al 11 y 11 al 13 ENERO		Ascensos de cuidado
CHUQUISACA		
RIO	MUNICIPIO	
Chico	Poblaciones cercanas	
	Palca Grande	
Chinimayu	Cueva Pampa	
	Camargo	
	Comunidades cercanas	
Tumúsla	Palca Grande	
	Camargo	
	Comunidades cercanas	
03 al 05, 09 al 11 y 11 al 13 ENERO		
CHUQUISACA		
RIO	MUNICIPIO	
Tomina	Tomina	
	Comunidades cercanas	
Azero	El Villar	
Pescado	Villa Serrano	
	Comunidades cercanas	
Zudañez	Zudañez	
	y comunidades cercanas	

RESUMEN DEL BOLETÍN DE PRONÓSTICO HIDROLÓGICO

Probables Ascensos : 03 al 06, 07 al 09 y 09 al 11/01/2024



03 al 04, 06 al 08 y 08 al 10 ENERO	
POTOSÍ	
RIO	MUNICIPIO
Vitichi	Vitichi
	y poblados cercanos
Caiza	Caiza
	y poblados cercanos
Tumúsla	Tumúsla
	Ketacochi
	Toropalca
	Checochi
	Comunidades cercanas
Cotagaita	Atocha
	Cotagaita
	y comunidades cercanas
Atocha	Comunidades cercanas
Río Yura	Challa Pampa
	Supo Supo
	y Comunidades cercanas
Pirani	Toropalca
	Pirqui
	y poblaciones aguas arriba

Ascensos repentinos de cuidado

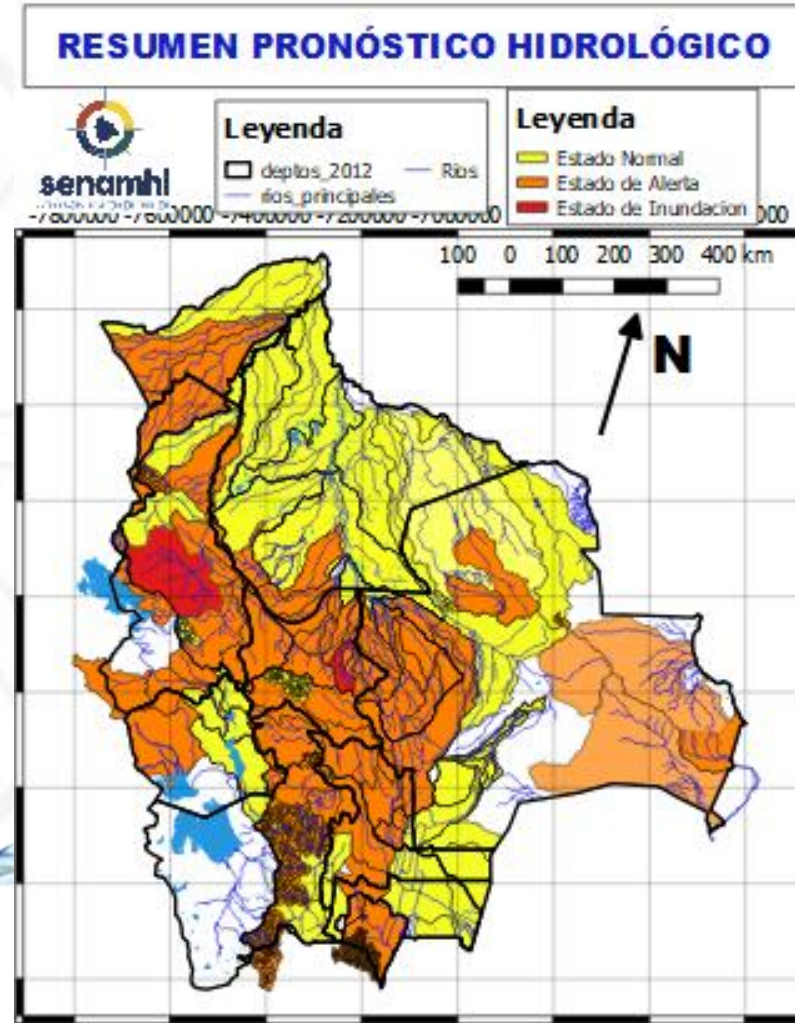

03 al 04, 06 al 08 y 08 al 10 ENERO	
POTOSÍ	
RIO	MUNICIPIO
Cotagaita	Atocha
	Cotagaita
	y comunidades cercanas
Tupiza	San Vicente
	Oploca
	Tupiza
	y distritos cercanos
Quebrada San Antonio	Distritos cercanos
Quebrada Remedios	Distritos cercanos

Ascensos de cuidado

RESUMEN DEL BOLETÍN DE PRONÓSTICO HIDROLÓGICO

Probables Ascensos : 03 al 06, 07 al 09 y 09 al 11/01/2024

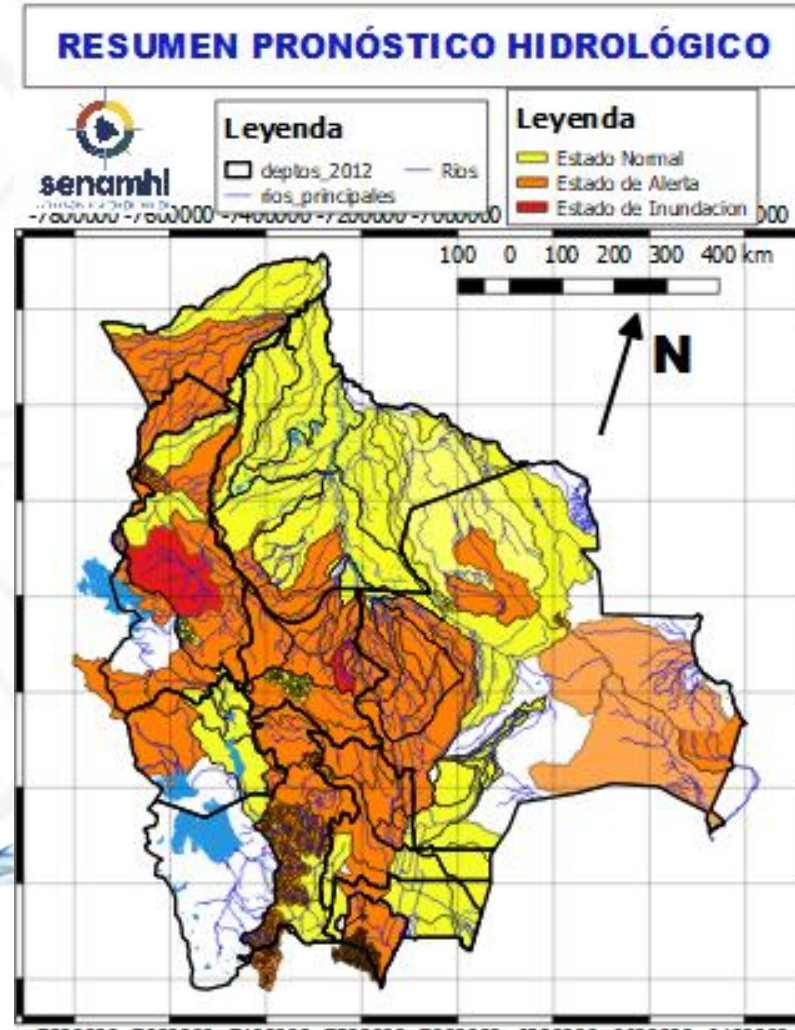

03 al 05, 07 al 09 y 09 al 11 ENERO	
POTOSÍ	
RIO	MUNICIPIO
Chayanta	Yusfaya
	Chayanta y Comunidades cercanas
San Pedro	Paucachi
	San Pedro y Comunidades cercanas
Pacoma	Pocoata
	y Comunidades cercanas

Ascensos de cuidado

03 al 05, 07 al 09 y 09 al 11 ENERO	
POTOSÍ	
RIO	MUNICIPIO
Alto Pilcomayo	Tingupaya
	Tarapaya
	Yocalla y Comunidades cercanas
Mataca	Betanzos
	y poblados cercanos

Ascensos de cuidado

RESUMEN DEL BOLETÍN DE PRONÓSTICO HIDROLÓGICO

Probables Ascensos : 03 al 06, 07 al 09 y 09 al 11/01/2024

03 al 06 ENERO	
SANTA CRUZ	
RIO	MUNICIPIO
Pirai	Bermejo
	La Angostura
	La Bélgica
	Puente Urubó
	Samaipata
	La Guardia
	El Torno
	Porongo
	Warnes
	Montero
	San Pedro
	Santa Rosa del Sara
	Cuatro Ojos
San Juan del Pirai	
Y Comunidades cercanas	
Callejas	Poblaciones cercanas
Pantano	Poblaciones cercanas
Mizque	Comarapa
	Saipina
	Y Comunidades cercanas
03 al 06 ENERO	
SANTA CRUZ	
RIO	MUNICIPIO
Grande	Abapó
	Juntas
	Cabezas
Grande	Pailón
	Cuatro Cañadas
	Okinawa
	San Julian
	Y poblaciones cercanas

Ascensos progresivos de cuidado

Ascensos progresivos de cuidado

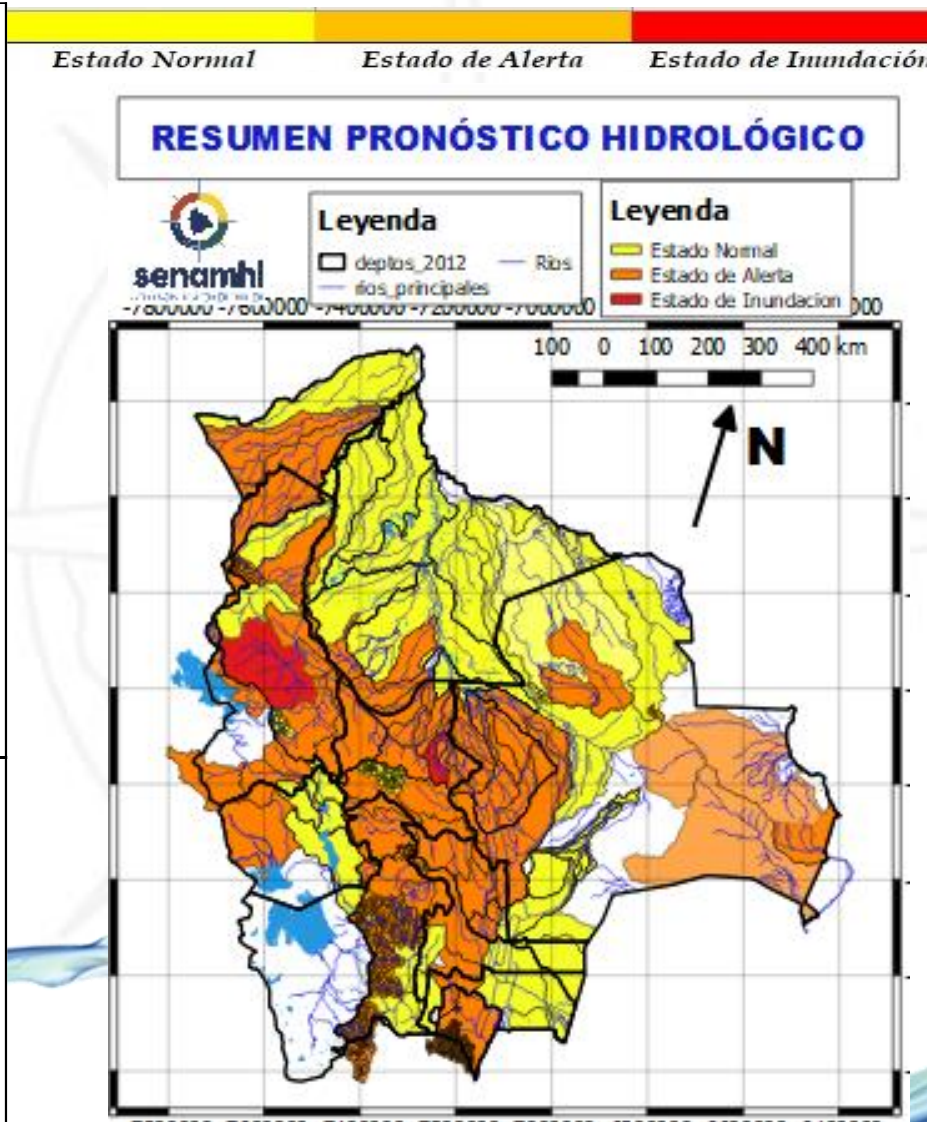

03 al 06 ENERO		Obs.
SANTA CRUZ		
RIO	MUNICIPIO	
Ichilo	San Juan Campo Victoria	Ascensos progresivos de cuidado
	Yuracare Mojeño	
	San Germán	
	Avaróa Molle	
	Villa Rosario	
	Barranca General Román	
	Y Comunidades cercanas	
Yapacaní	Los Pozos	
	Carumá	
	Mairana	
	Quirusillas	
	Trigal	
	Yapacani-Disperso	
	Pampa Grande	
	San Juan de Yapacaní	
	Y Comunidades cercanas	
Surutu	Buena Vista	
	San Carlos	
	Y Comunidades cercanas	

RESUMEN DEL BOLETÍN DE PRONÓSTICO HIDROLÓGICO

Probables Ascensos : 03 al 06, 09 al 11 y 11 al 14/01/2024



03 al 06, 10 al 12 y 12 al 14 ENERO	
SANTA CRUZ	
RIO	MUNICIPIO
San Julián	San Ramón
	El Puente
	Ascención de Guarayos
	Y Comunidades cercanas
San Martín	Concepción
	San Martín
	Embalse Sapocó
	Y Comunidades cercanas
Paraguá	San Ignacio de Velásco
	Y Comunidades cercanas
Itenez	Poblaciones cercanas

Ascensos progresivos de cuidado

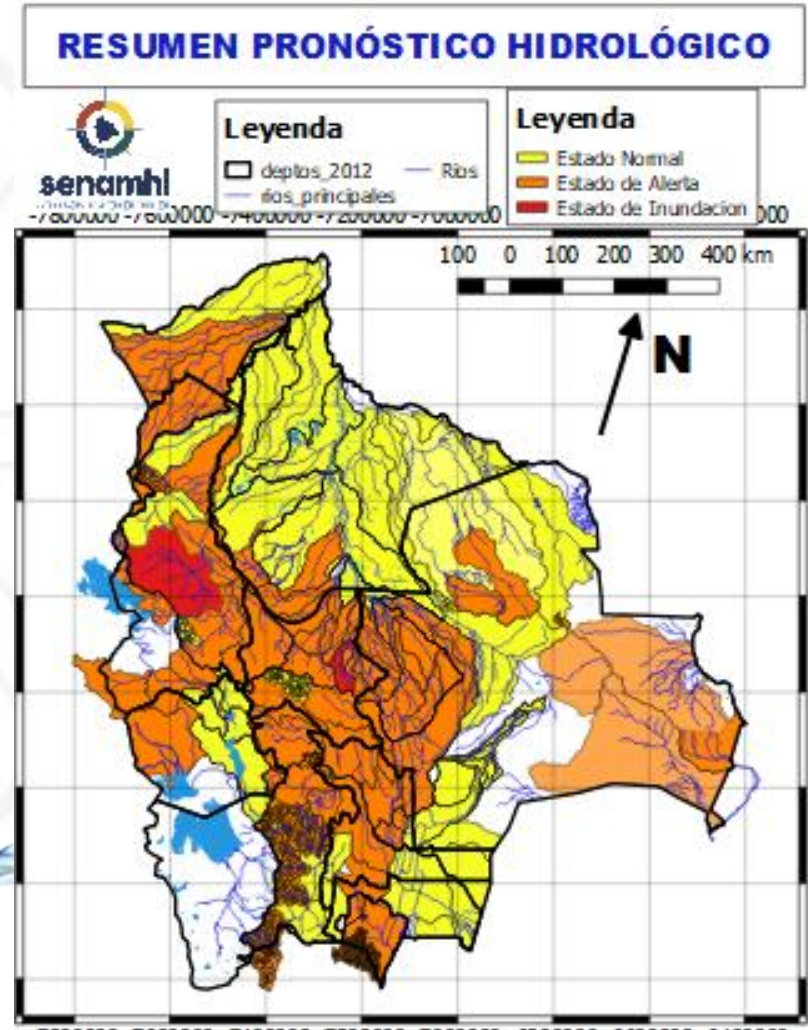

03 al 06, 10 al 12 y 12 al 14 ENERO	
SANTA CRUZ	
RIO	MUNICIPIO
Curichi Grande	Candelaria
	San Fernando
	San Matias
	Y Comunidades cercanas
Cáceres	Puerto Suarez
	Puerto Quijarro
	Corumba
	Y Comunidades cercanas
Tucabaca	El Carmen Rivero Torrez
	Y Comunidades cercanas
San Miguel	Poblaciones cercanas
Paraguay	Puerto Buch
	Y poblaciones cercanas
Cuevo	Boyube
	Y Comunidades cercanas

Ascensos progresivos de cuidado

RESUMEN DEL BOLETÍN DE PRONÓSTICO HIDROLÓGICO

Probables Ascensos : 03 al 06, 07 al 09 y 09 al 11/01/2024

03 al 05, 07 al 09 y 09 al 11 ENERO

COCHABAMBA

RIO	MUNICIPIO
Chapare	Villa Tunari
	Chocolatal, Cristal Mayu
	Paractí
	Colomi
	Corani, Ichicollo
	Puerto San Pedro
	Shinahota
	Y Comunidades cercanas

03 al 05, 07 al 09 y 09 al 11 ENERO

COCHABAMBA

RIO	MUNICIPIO
Ventiquatro	Nueva Alianza
	Villa Jordán
	Y Comunidades cercanas
Chipiriri	Puerto san Francisco
	Y Comunidades cercanas
Eterazama	San Miguel de Isiboro
	Y Comunidades cercanas
Ichóa	Ichóa
	San Ramoncito
	Y Comunidades cercanas
Isiboro	San Ignacio
	Gundonovia
	San Miguelito de Isiboro
	Puerto san Francisco
	Y Comunidades cercanas

Ascensos progresivos de cuidado

Ascensos progresivos de cuidado

Estado Normal
Estado de Alerta
Estado de Inundación

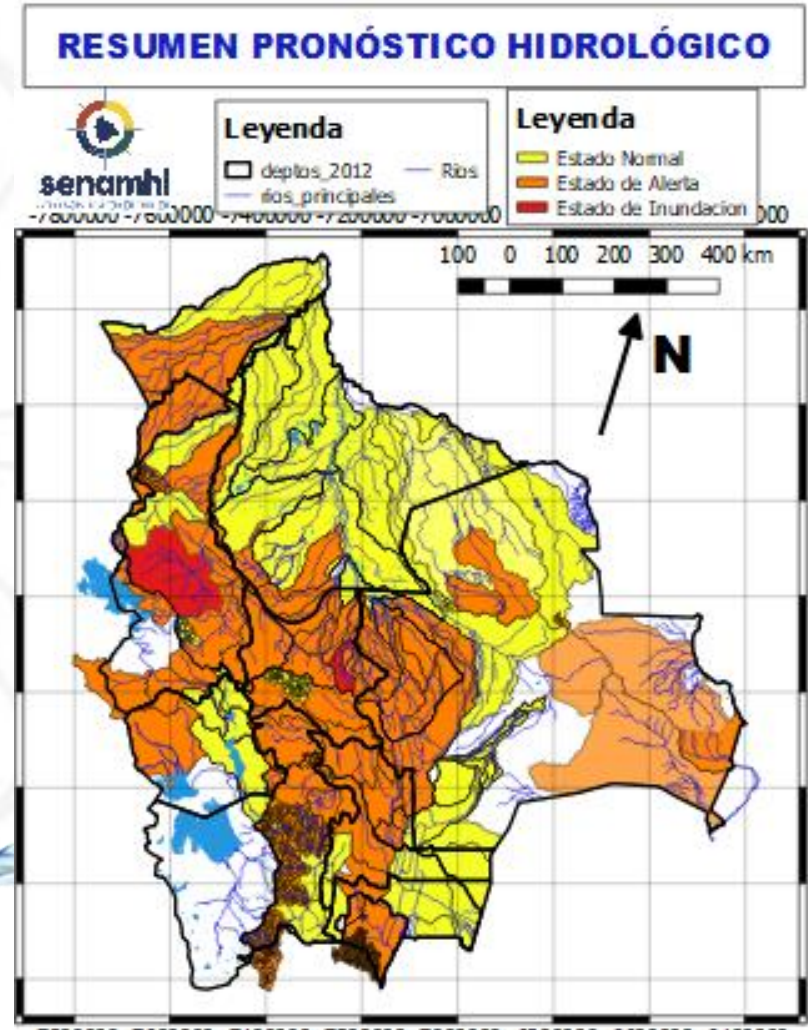

03 al 05, 07 al 09 y 09 al 11 ENERO

COCHABAMBA

RIO	MUNICIPIO	Obs.
Chimoré	Chimoré	Ascensos de cuidado
	Ayopaya	
	Puerto Aurora	
Ivirgarzama	Ivirgarzama	
	Y Comunidades cercanas	
Magareño	Ivirgarzama	
Sajta	Comunidades cercanas	
Ichilo	Puerto Villarroel	
	Puerto Grethel	
	Entre Rios, Bulu Bulu	
	Y Comunidades cercanas	



RESUMEN DEL BOLETÍN DE PRONÓSTICO HIDROLÓGICO

Probables Ascensos : 03 al 06, 07 al 09 y 09 al 11/01/2024



03 AL 05 ENERO		Obs.
COCHABAMBA		
RIO	MUNICIPIO	
Mizque y afluentes secundarios	Pojo	Ascensos de cuidado
	Totora	
	Comarapa	
	Pocona	
	Vila Vila	
	Aiquile	
	Cuenca Baja Y Comunidades cercanas	
03 AL 05 ENERO		Ascensos de cuidado
RIO	MUNICIPIO	
Caine	Sacabamba	
	Vila Vila	
	San Vicente	
	Y poblaciones cercanas	
Tapacari	Capinota Y Comunidades cercanas	
Arque	Arque	
Chaky Mayu	Arbieto	
	Y Comunidades cercanas	

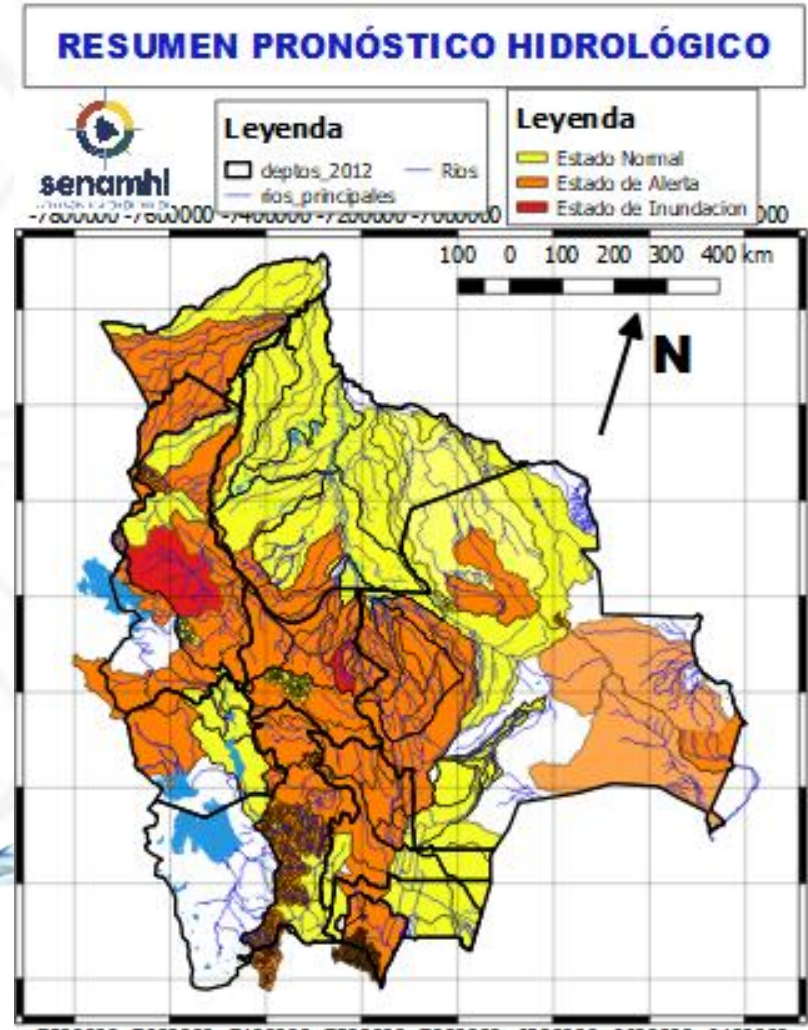

02 al 06 y 09 al 11 ENERO		Obs.
BENI		
RIO	MUNICIPIO	
Maniqui	San Borja	Ascensos progresivos de cuidado
	Y Comunidades cercanas	
Hondo	Carretera Yucumo-Rurrenabaque	
	Y Comunidades cercanas	
Maniqui	San Borja	
	Cosincho	
	Y Comunidades cercanas	
Rápulo	Cosincho	
	La Embocada, La Cruz	
	Comunidades cercanas	
Tijamuchi	San Lorenzo de Moxos	
	Y Comunidades cercanas	
Apere	El Perú	
	San Borjita	
	Y Comunidades cercanas	

RESUMEN DEL BOLETÍN DE PRONÓSTICO HIDROLÓGICO

Probables Ascensos : 03 al 06, 07 al 09 y 09 al 11/01/2024



03 al 06, 07 al 09 y 09 al 11 ENERO	
LA PAZ	
RIO	MUNICIPIO
Cotacages	Sequerancho
	Independencia
	Cimarrón
	y comunidades cercanas
Boopi (y afluentes secundarios)	Palca
	La Asunta
	Chulumani
	Tamampaya
Zongo	Cahua
	Zongo
Luribay	Luribay
	y comunidades cercanas
Taquesi	y comunidades cercanas
Tamampaya	y comunidades cercanas
Solacama	Santiago Tocaróni
	Chulumani
	y comunidades cercanas
Yara	Comunidades cercanas
Alto beni y afluentes secundarios	Covendo
	Palos Blancos
	Alto Beni
	Pacollo
	Cedro Mayo
	y comunidades cercanas

Ascensos progresivos con posibles Desbordes

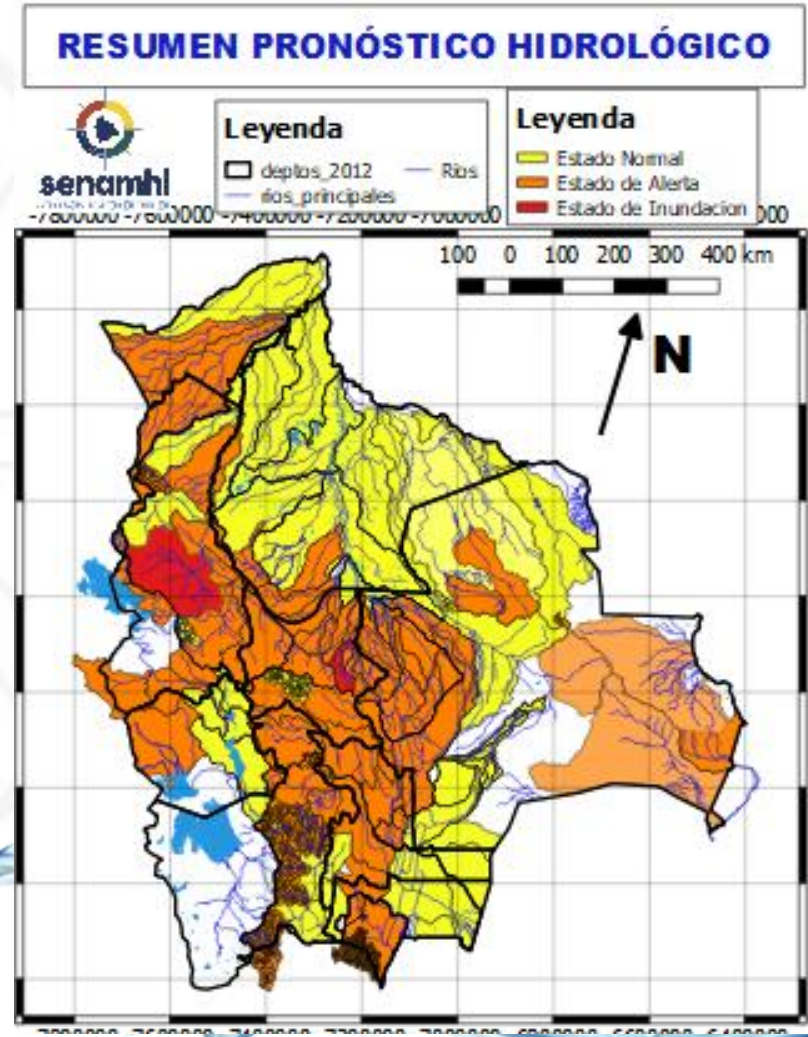

03 al 06, 07 al 09 y 09 al 11 ENERO	
LA PAZ	
RIO	MUNICIPIO
Coroico (y afluentes secundarios)	Coroico
	Caranavi
	Santa Rita de Buenos Aires
	y comunidades cercanas
Mapiri (y afluentes secundarios)	Apolo
	Camata
	Aten
	Sorata
	Guanay
	Angosto Quercano
	Santa Rosa de Mapiri
	Mapiri
y poblaciones cercanas	
Tipuani (y afluentes secundarios)	Tipuani
	Cangallí
	Chima
	Bartolo
	y comunidades cercanas

Ascensos de cuidado

02 al 04 y 04 al 06 ENERO	
LA PAZ	
RIO	MUNICIPIO
Suches	Escoma
	Ulla Ulla
	y comunidades cercanas

Ascensos

RESUMEN DEL BOLETÍN DE PRONÓSTICO HIDROLÓGICO

Probables Ascensos : 03 al 06, 07 al 09 y 09 al 11/01/2024



03 al 07 y 09 al 11 ENERO		Ascensos
LA PAZ		
RIO	MUNICIPIO	
Toromonas	Comunidades cercanas	
Madre de Dios	Chivé	
	Comunidades cercanas	
Manuripi	Poblaciones cercanas	
Enatahua	Poblaciones cercanas	
03 al 07 y 09 al 11 ENERO		Ascensos
LA PAZ		
RIO	MUNICIPIO	
Tequeje	Ixiamas	
Hondo ó Erasama	Apolo	
	y comunidades cercanas	
Cuñada	Carretera Ixiamas-San	
	y poblaciones cercanas	

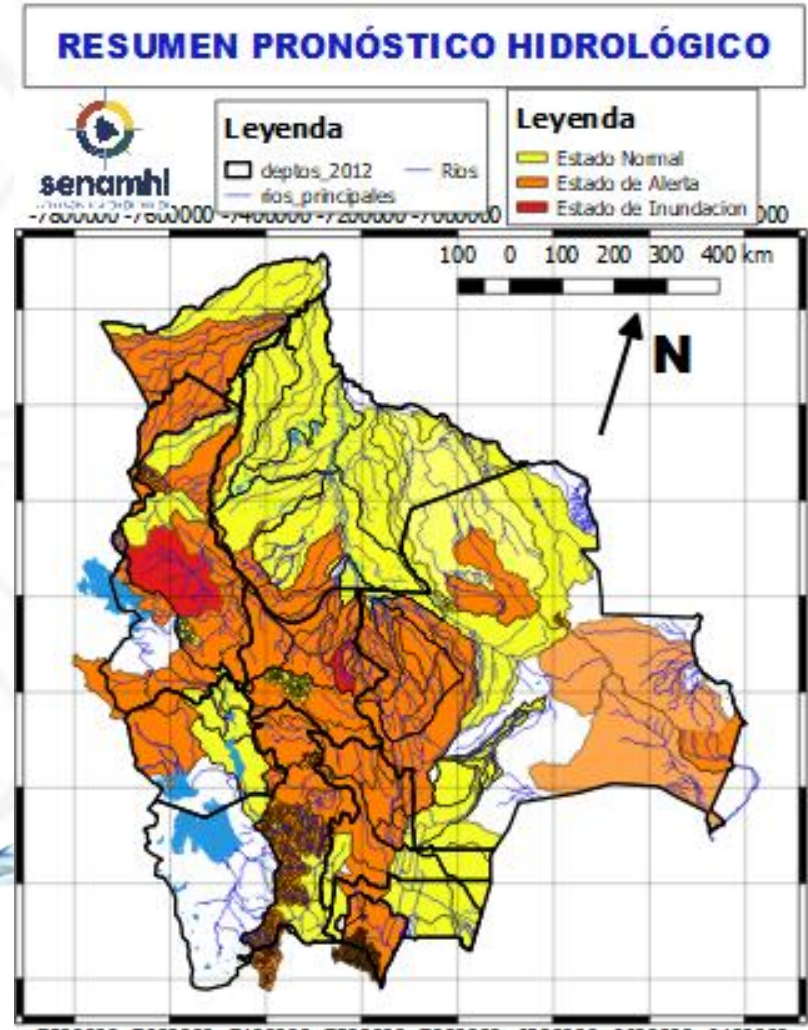

02 al 04 y 06 al 08 ENERO		Ascensos de cuidado
LA PAZ		
RIO	MUNICIPIO	
La Paz	Jupapina	
	Ananta	
	Mecapaca	
	Palca	
	Palomar	
	Huaricana	
	Zona Zona	
	Lurata	
	Wichupampa	
Cairoma		
Afluentes secundarios	y poblaciones cercanas	
	Palomar	
	Escuela San Miguel de El Palomar	
	y poblaciones cercanas	

RESUMEN DEL BOLETÍN DE PRONÓSTICO HIDROLÓGICO

Probables Ascensos : 03 al 06, 07 al 09 y 09 al 11/01/2024



04 al 07 y 09 al 11 ENERO	
PANDO	
RIO	MUNICIPIO
Tahuamanu	Porvenir
	Filadelfia
	y poblaciones cercanas
Madre de Dios	El Sena
	y comunidades cercanas
Manuripi	Y comunidades cercanas

Ascensos Progresivos de cuidado

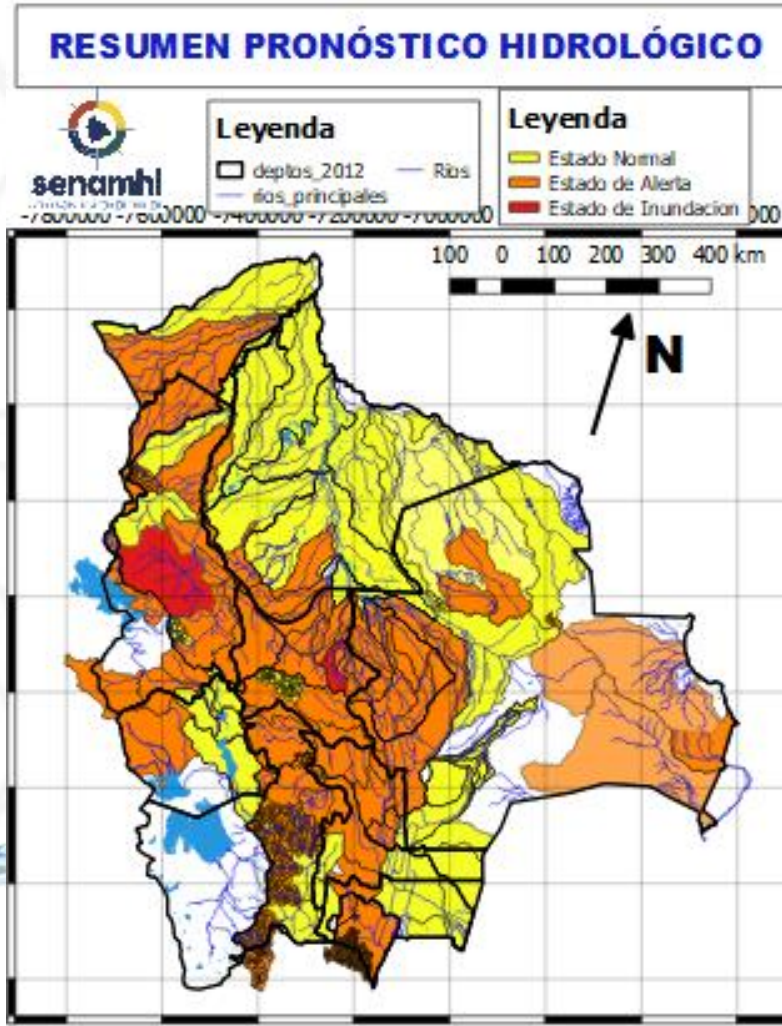

02 al 06 y 09 al 11 ENERO		Obs.
BENI		Ascensos progresivos de cuidado
RIO	MUNICIPIO	
Maniqui	San Borja	
	Y Comunidades cercanas	
Hondo	Carretera Yucumo-Rurrenabaque	
	Y Comunidades cercanas	
Maniqui	San Borja	
	Cosincho	
Rápulo	Y Comunidades cercanas	
	Cosincho	
	La Embocada, La Cruz	
Tijamuchi	Comunidades cercanas	
	San Lorenzo de Moxos	
Apere	Y Comunidades cercanas	
	El Perú	
	San Borjita	
Beni	Y Comunidades cercanas	
	Rurrenabaque	
03 al 06, 07 al 09 y 09 al 11 ENERO		
Beni	San Buenaventura	

RESUMEN DEL BOLETÍN DE PRONÓSTICO HIDROLÓGICO

Probables Ascensos : 03 al 06, 07 al 09 y 09 al 11/01/2024



03 al 08 y 10 al 12 ENERO		Ascensos Progresivos	Granizo y/o heladas 03 al 05 cabeceras de cuenca		
ORURO					
RIO	MUNICIPIO	Ascensos Progresivos			
Aroma	Toledo y comunidades cercanas				
Juchus Jahuira	Puente Aroma y comunidades cercanas				
Desaguadero	Santiago de Callapa				
	Puente Carasila				
	y comunidades cercanas				
03 al 08 y 10 al 12 ENERO				Ascensos Progresivos	
ORURO					
RIO	MUNICIPIO				
Lauca	Turco Centro Berlín y comunidades cercanas				

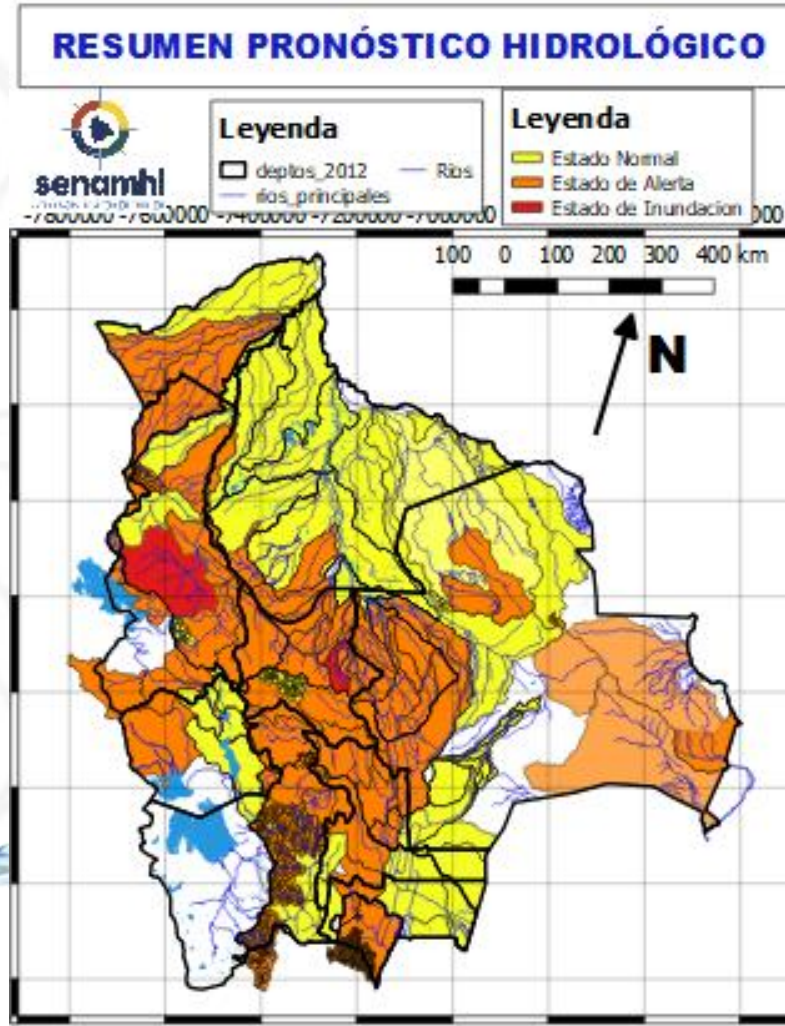

03 al 05 ENERO		Ascensos progresivos	
LA PAZ			
RIO	MUNICIPIO		
Lago Menor	Guaqui		Ascensos progresivos
	San andrés de Machaca		
	Santiago de Callapa		
	Calacoto y poblaciones cercanas		
Catari	Pucarani		
	Río Seco y poblaciones cercanas		
	Keka Jahuira		
Sorata y comunidades cercanas			
03 al 05 ENERO		Ascensos progresivos	
Desaguadero	San Andres de Machaca y comunidades cercanas		
	Jacha Jahuira		poblados cercanos
Khala Jahuira	poblados cercanos		
Mauri	poblados cercanos		

RESUMEN DEL BOLETÍN DE PRONÓSTICO HIDROLÓGICO

Probables Ascensos : 03 al 06, 07 al 09 y 09 al 11/01/2024



03 al 06 ENERO		Ascensos
SANTA CRUZ		
RIO	MUNICIPIO	
Parapeti	Camiri	
	Cuenca Baja	
	Cuevo	
	Y Comunidades cercanas	

03 al 05 ENERO		Ascensos	
COCHABAMBA			
RIO	MUNICIPIO		Obs.
Rocha y afluentes secundarios	Cochabamba		
	Vinto		
	Sipe Sipe		
	Parotani		
	y poblaciones cercanas		
	Sacaba		
	Colcapirua		
	Tiquipaya		
	Vinto		
	Quillacollo		
	Tiraque		
	Palca		
	Y poblados cercanos		

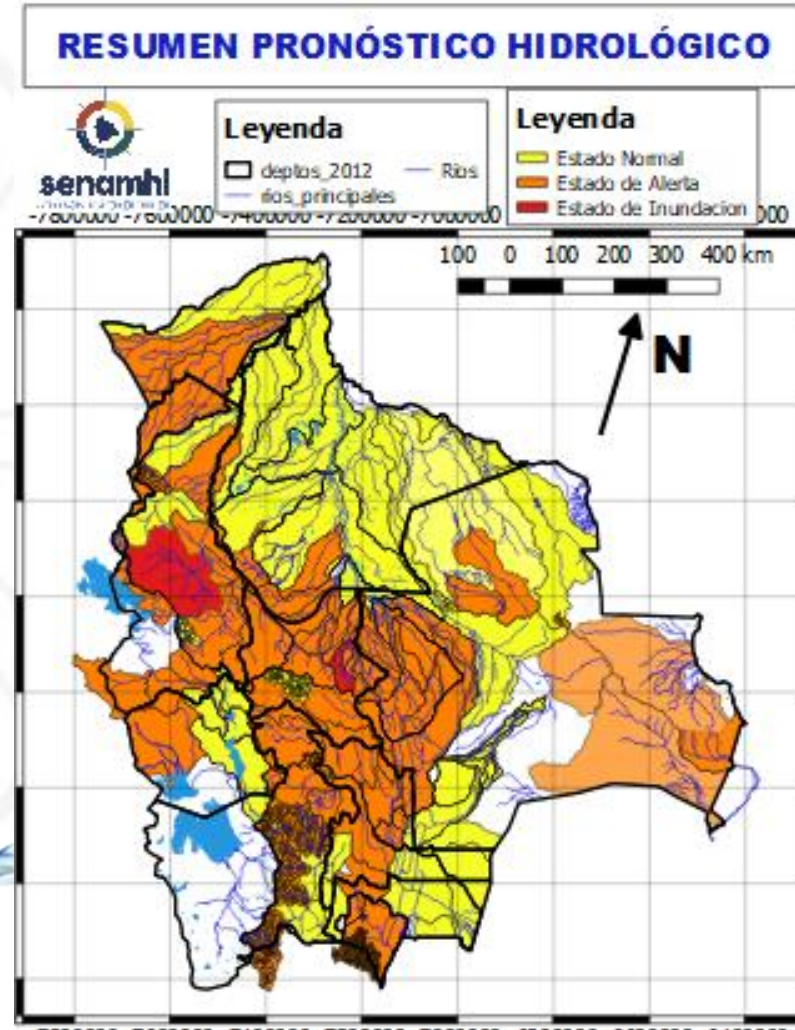

02 al 06 ENERO		Ascensos progresivos
BENI		
RIO	MUNICIPIO	
Machupo	San Ramón	
	San Joaquín	
	Y Comunidades cercanas	
Itonama	Puerto la Garita	
	Magdalena	
	Caminos de acceso	
	Y Comunidades cercanas	
Blanco	Bella Vista	
	Y Comunidades cercanas	
Iténez	San Juan de Puerto Ustaréz	
	Comunidades cercanas	
San Pablo	San Pablo	
	Y Comunidades cercanas	

11 al 13 ENERO		Ascensos
SANTA CRUZ		
RIO	MUNICIPIO	
Piraí	Santa Rosa del Sara	
	Santa Cruz de la Sierra	
	Samaipata	
	La Guardia	
	El Torno	
	Porongo	
	Warnes	
	Montero	
	San Pedro	
	Cuatro Ojos	
Angostura		
San Juan del Piraí		
Y Comunidades cercanas		
Mizque	Comarapa	
	Saipina	
	Y Comunidades cercanas	
11 al 13 ENERO		
RIO	MUNICIPIO	
San Pablo	Nueva Ascensión	
	San Pablo	
	Y Comunidades cercanas	
11 al 13 ENERO		
SANTA CRUZ		
RIO	MUNICIPIO	
Grande	Abapó	
	Juntas	
	Cabezas	
11 al 13 ENERO		
SANTA CRUZ		
RIO	MUNICIPIO	
Grande	Pailón	
	Cuatro Cañadas	
	Okinawa	
	San Julian	
	Y poblaciones cercanas	

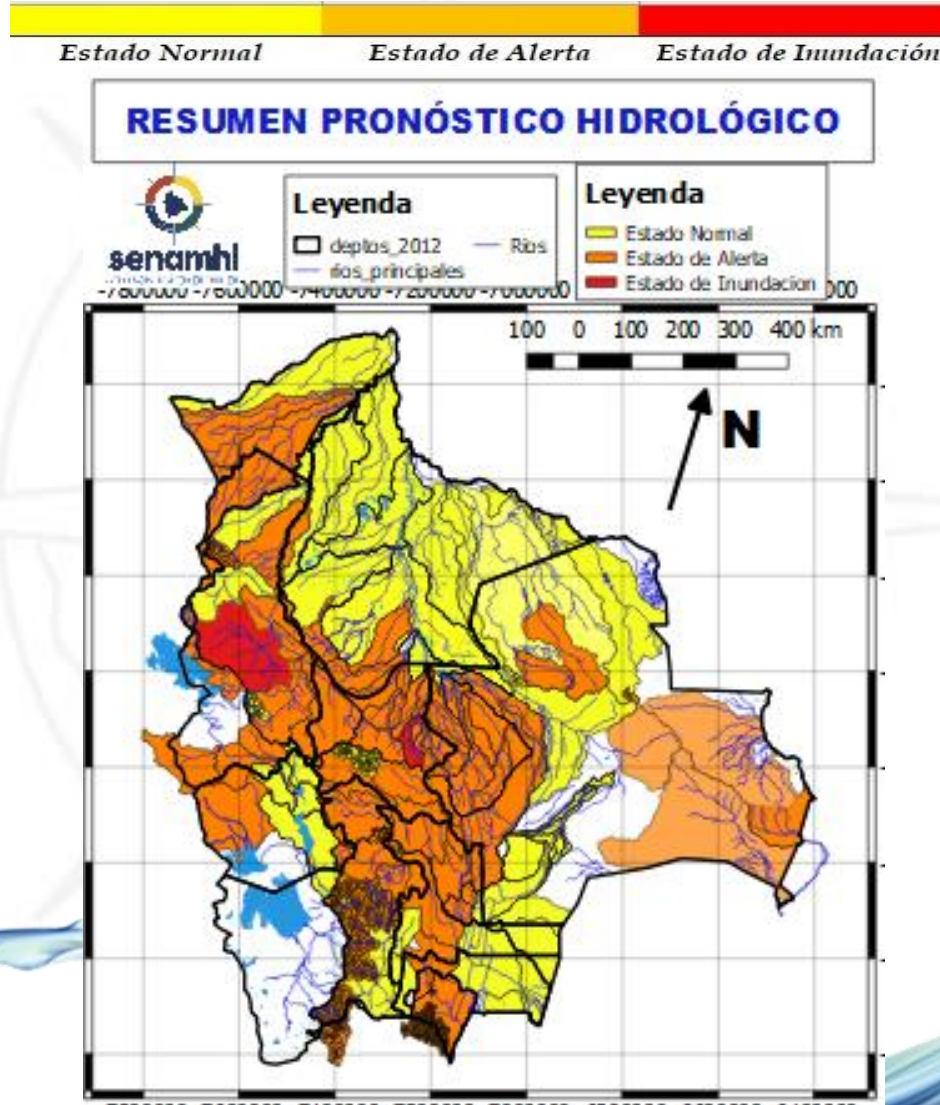

11 al 13 ENERO		Obs.
SANTA CRUZ		
RIO	MUNICIPIO	
Ichilo	San Juan Campo Victoria	Ascensos progresivos
	Yuracare Mojeño	
	San Germán	
	Avaróa Molle	
	Villa Rosario	
	Barranca General Román	
Y Comunidades cercanas		
Yapacaní	Los Pozos	
	Carumá	
	Yuras	
	Marabol	
	Mairana	
	Quirusillas	
	Trigal	
	Yapacani-Disperso	
	Pampa Grande	
	Yapacani	
San Juan de Yapacaní		
Yapacaní disperso		
Y Comunidades cercanas		
Surutu	Buena Vista	
	San Carlos	
	Y Comunidades cercanas	

RESUMEN DEL BOLETÍN DE PRONÓSTICO HIDROLÓGICO

Probables Ascensos : 03 al 07 y 09 al 11/01/2024



04 al 07 y 09 al 11 ENERO		Ascensos Progresivos	
PANDO			
RIO	MUNICIPIO		
Acre	Bolpebra		
	Cobija		
	Y comunidades cercanas		
Orthon	Filadelfia		
	Comunidades cercanas		
04 al 07 y 09 al 11 ENERO			Ascensos
PANDO			
RIO	MUNICIPIO		
Abuná	Comunidades cercanas		
Rapirrán	Comunidades cercanas		

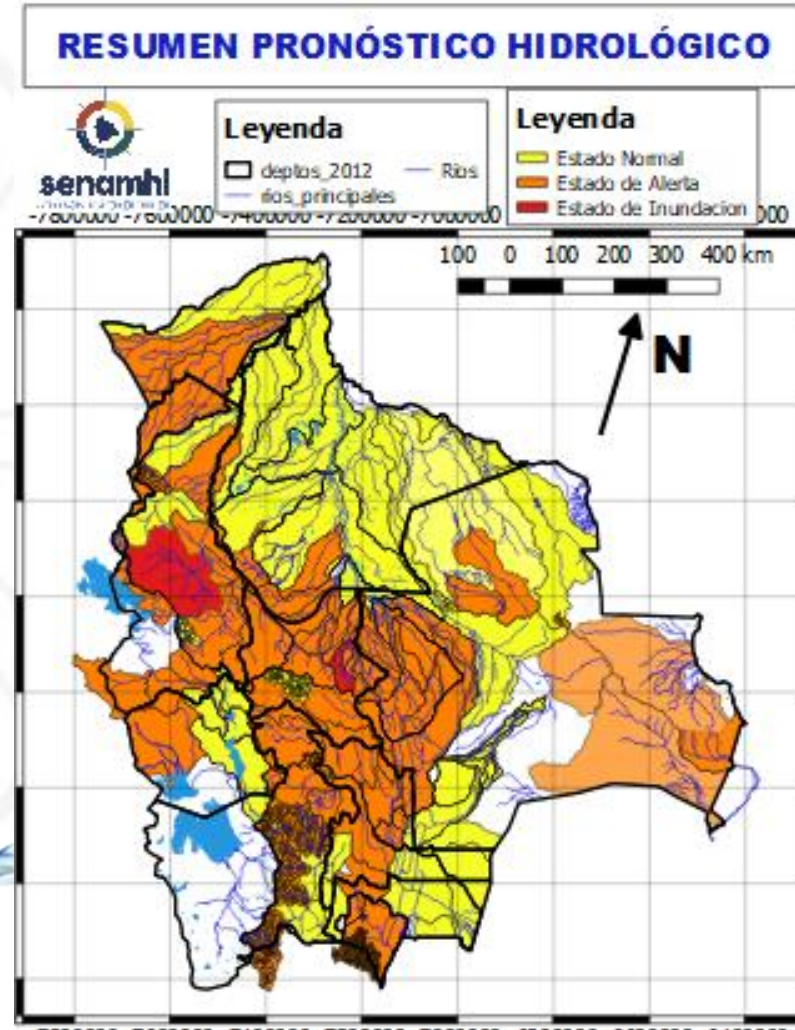

03 al 06 y 09 al 11 ENERO		
BENI		
RIO	MUNICIPIO	Obs.
Yacuma	Santa Ana de Yacuma	Ascensos progresivos
	Puerto Junin	
	Puerto San Lorenzo	
Ibaré	Y Comunidades cercanas	
	Puerto Almacén	
	Y Comunidades cercanas	

03 al 06 y 09 al 11 ENERO			
BENI			
RIO	MUNICIPIO	Ascensos progresivos	
Mamoré	Loreto		
	Camiaco		
	Trinidad		
	Puerto Siles		
	Guayaramerin		
Y Comunidades cercanas			
04 al 07 y 09 al 11 ENERO			
Beni	Peña Amarilla		
	Fortaleza		
	Blanca Flor		
	Cachuela Esperanza		
	Y poblaciones cercanas		

HUMEDAD ACTUAL EN EL SUELO

Descarga correspondiente al 30-12-2023



SUPERFICIAL

RADICULAR

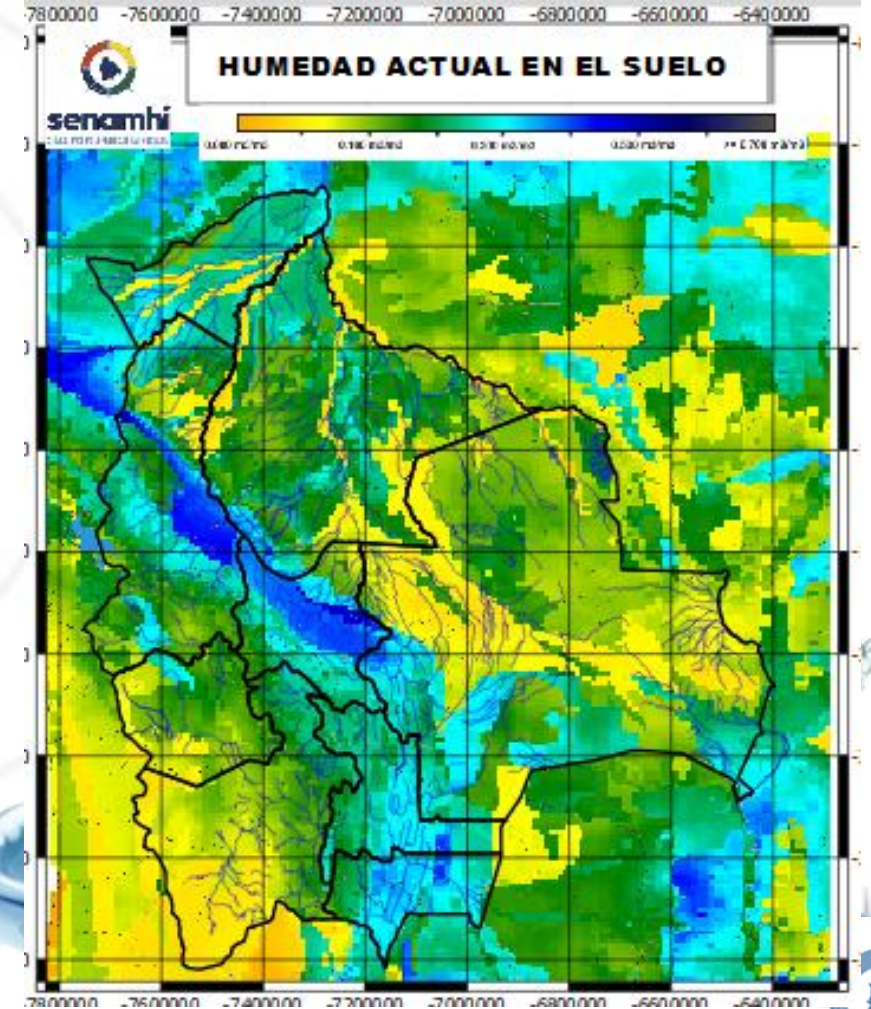
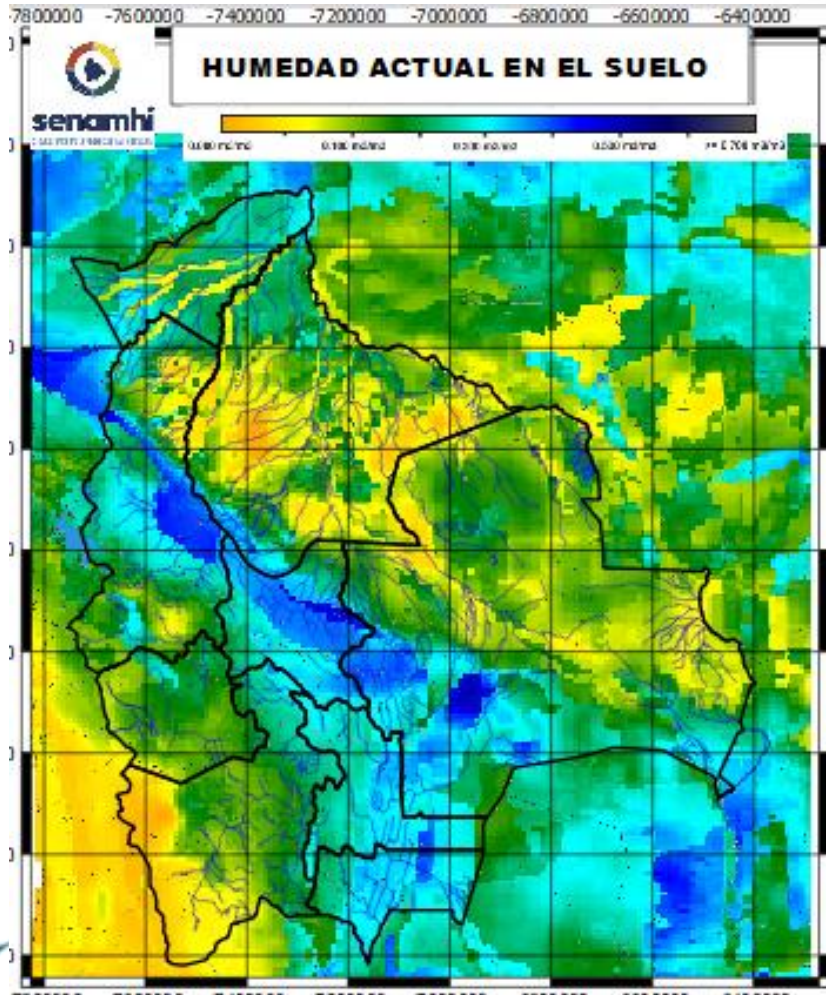

RADICULAR: A 1 metro de profundidad del suelo
SUPERFICIAL: A 5 centímetros de profundidad del suelo