



RESUMEN BOLETÍN DE PRONÓSTICO HIDROLÓGICO



DEL 02 AL 11 ENERO DE 2024



Unidad de Análisis y Pronósticos Hidrológicos

Senamhi, Martes 02 de enero de 2024



RESUMEN DEL BOLETÍN DE PRONÓSTICO HIDROLÓGICO

Probables Ascensos : 03 al 06, 07 al 09 y 09 al 11/01/2024

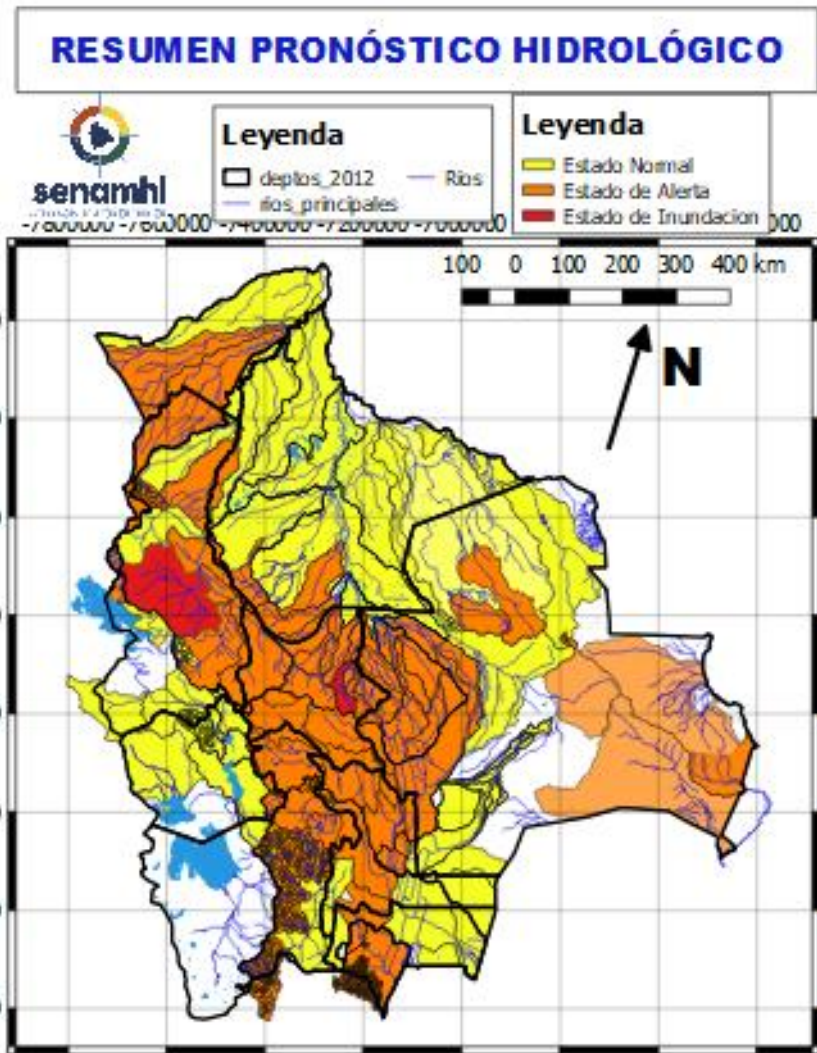

Estado Normal

Estado de Alerta

Estado de Inundación

NOTA:

- En días 03 al 06 y 09 al 11 enero posibles ascensos en **Cochabamba, La Paz, Beni y Pando**, el desarrollo se encuentra en las hojas que siguen.
- En días 02 al 04, 06 al 08 y 09 al 11 enero posibles ascensos en Oruro, La Paz (altiplano), **Potosí, Chuquisaca y Tarija**, el desarrollo se encuentra en las hojas que siguen.
- En días 12 al 16 enero posibles ascensos en Chuquisaca, **Santa Cruz, Cochabamba, La Paz, Beni y Pando** esto sujeto a **observación** cualquier cambio se dará a conocer en el tiempo más prudente posible.
- En días 12 al 16 enero posibles ascensos en **La Paz (altiplano), Potosí, Tarija y Oruro** esto sujeto a **observación** y se dará a conocer en el tiempo más prudente posible.
- **La delimitación es a nivel de Sub-Cuencas**

RESUMEN DEL BOLETÍN DE PRONÓSTICO HIDROLÓGICO

Probables Ascensos : 03 al 06, 07 al 09 y 09 al 11/01/2024



02 al 05 y 07 al 09 ENERO		Ascensos progresivos cerca a los niveles de seguridad
TARIJA		
RIO	MUNICIPIO	
Guadalquivir (y afluentes secundarios)	San Mateo	
	Monte Sur	
	Tucumilla	
	Lazaredo	
	Cachimayu	
Sola	Obrajes, Temporal y zonas cercanas	
	San andrés de Sola y poblados cercanos	
02 al 05 y 07 al 09 ENERO		Ascensos progresivos cerca de los niveles de seguridad
TARIJA		
RIO	MUNICIPIO	
Bermejo y afluentes secundarios	Aguas Blancas	
	Bermejo	
	Paional	
	Entre Ríos	
	Salinas	
	Loma Alta	
	Cañitas	
	Emborozu	
	La Mamora	
	Padcaya	
Yacuiba		
	y Comunidades cercanas	
Salinas	Poblados cercanos	

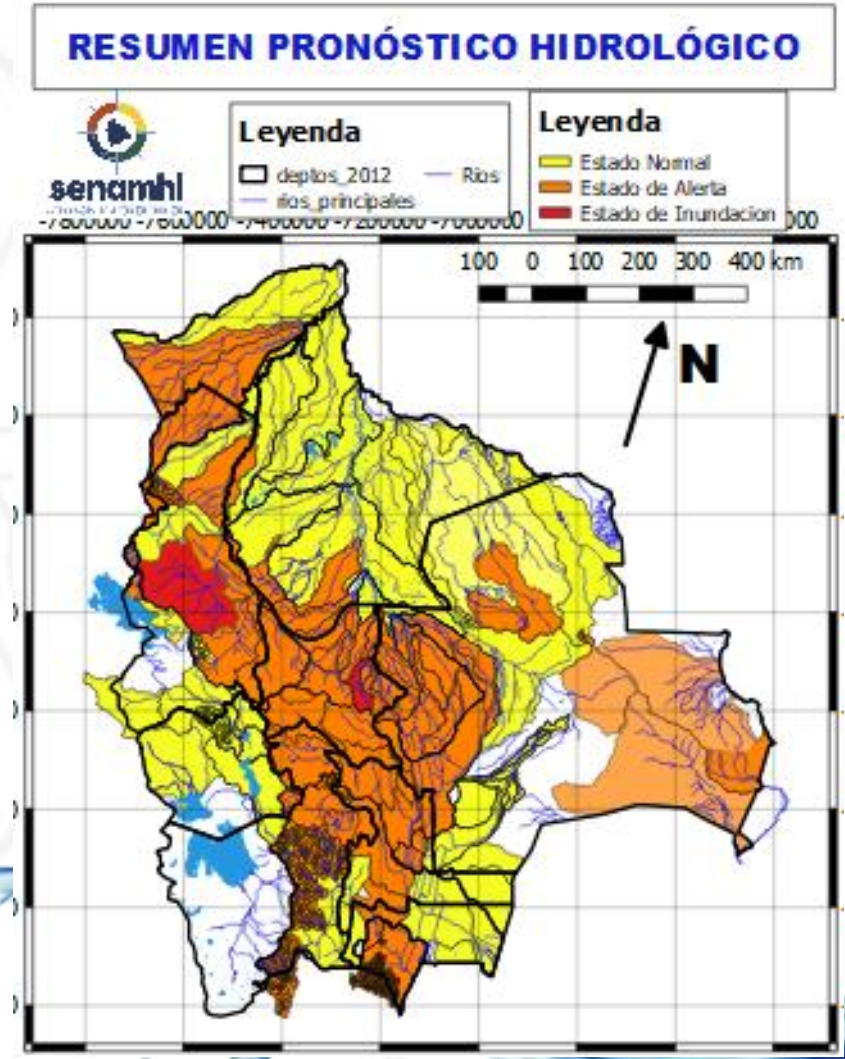

02 al 05 y 07 al 09 ENERO		Obs.
TARIJA		Ascensos cerca a los niveles de seguridad
RIO	MUNICIPIO	
San Juan del Oro	Yunchará	
	y Comunidades cercanas	
Pilaya	San Josesito	
	y comunidades cercanas	
02 al 05 y 07 al 09 ENERO		
TARIJA		
Pilcomayo	Puente Aruma	
	y Comunidades cercanas	

RESUMEN DEL BOLETÍN DE PRONÓSTICO HIDROLÓGICO

Probables Ascensos : 03 al 06, 07 al 09 y 09 al 11/01/2024

03 al 05 ENERO		Ascensos de cuidado
CHUQUISACA		
RIO	MUNICIPIO	
Pilcomayo	Azurduy	
	Talula	
	Viña Quemada	
	y comunidades cercanas	
03 al 05 ENERO		Ascensos repentinos de cuidado
CHUQUISACA		
RIO	MUNICIPIO	
Parapetí	Azurduy	
	San Pablo de Huacareta	
	Monteagudo	
	y comunidades cercanas	
Cuevo	Cuevo y comunidades cercanas	
03 al 05 ENERO		Ascensos de cuidado
CHUQUISACA		
RIO	MUNICIPIO	
Chico	Chuqui Chuqui	
	Poblaciones cercanas	
Ravelo	Ravelo	
	y comunidades cercanas	
Potolo	Potolo	
	y comunidades cercanas	
Cachimayu	Chaunaca	
	y comunidades cercanas	

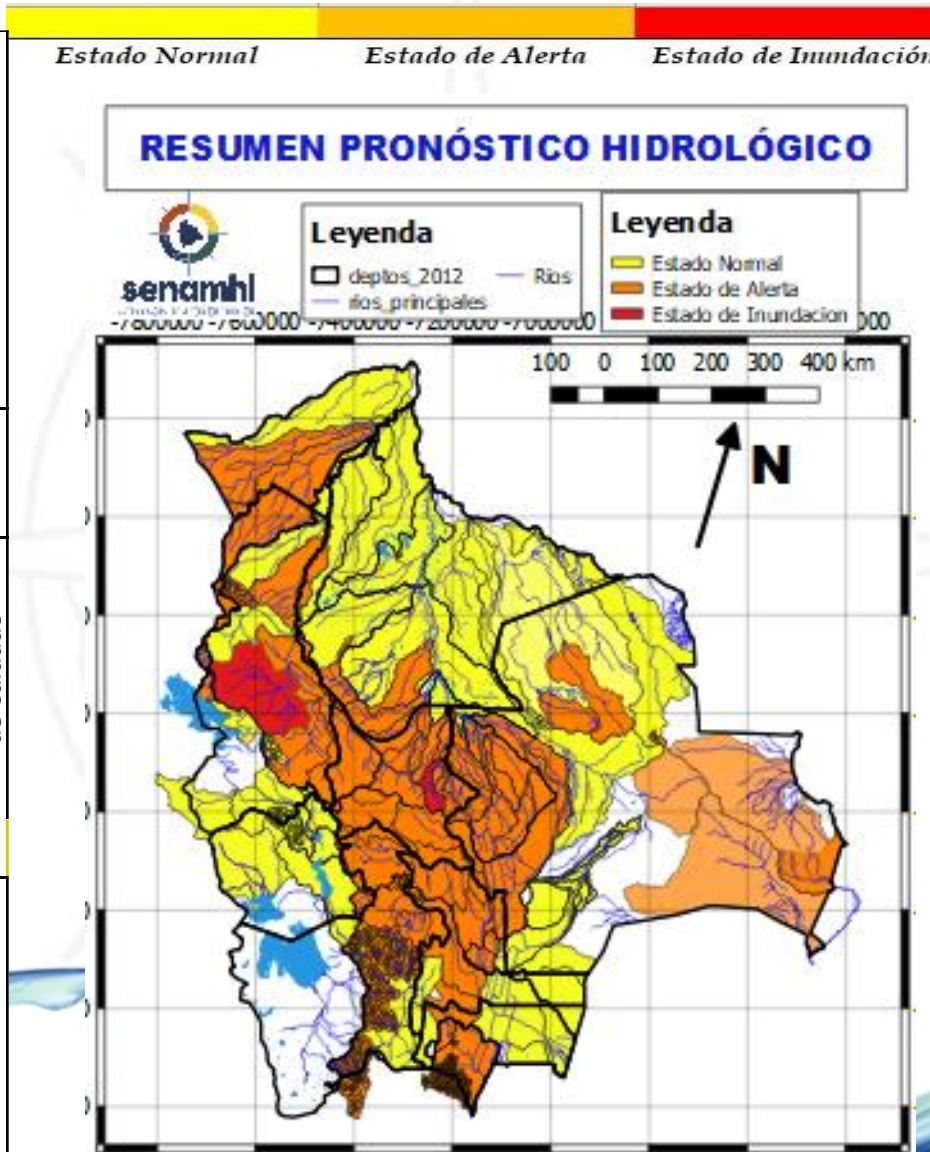

03 al 05 ENERO		Ascensos de cuidado
CHUQUISACA		
RIO	MUNICIPIO	
Chico	Poblaciones cercanas	
Chinimayu	Palca Grande	
	Cueva Pampa	
	Camargo	
Tumúsila	Comunidades cercanas	
	Palca Grande	
	Camargo	
Comunidades cercanas	Comunidades cercanas	
	Palca Grande	
	Camargo	
03 al 05 ENERO		Ascensos de cuidado
CHUQUISACA		
RIO	MUNICIPIO	
Tomina	Tomina	
	Comunidades cercanas	
Azero	El Villar	
	Comunidades cercanas	
Pescado	Villa Serrano	
	Comunidades cercanas	
Zudañez	Zudañez	
	y comunidades cercanas	

RESUMEN DEL BOLETÍN DE PRONÓSTICO HIDROLÓGICO

Probables Ascensos : 03 al 06, 07 al 09 y 09 al 11/01/2024



02 al 04 y 06 al 08 ENERO	
POTOSÍ	
RIO	MUNICIPIO
Vitichi	Vitichi
	y poblados cercanos
Caiza	Caiza
	y poblados cercanos
Tumúsla	Tumúsla
	Ketacochi
	Toropalca
	Checochi
Cotagaita	Comunidades cercanas
	Atocha
	Cotagaita
Atocha	y comunidades cercanas
	Comunidades cercanas
Río Yura	Challa Pampa
	Supo Supo
	y Comunidades cercanas
Pirani	Toropalca
	Pirqui
	y poblaciones aguas arriba

Ascensos repentinos de cuidado

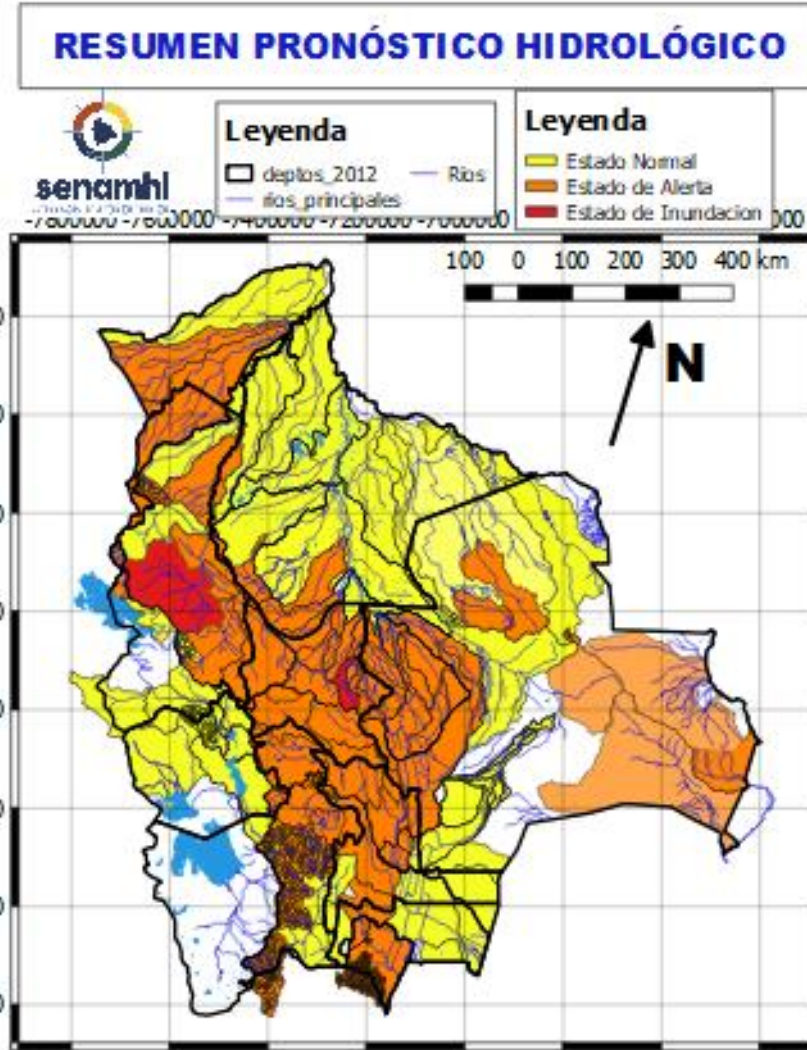

02 al 04 y 06 al 08 ENERO	
POTOSÍ	
RIO	MUNICIPIO
Cotagaita	Atocha
	Cotagaita
	y comunidades cercanas
Tupiza	San Vicente
	Oploca
	Tupiza
Quebrada San Antonio	y distritos cercanos
	Distritos cercanos
Quebrada Remedios	Distritos cercanos

Ascensos de cuidado

RESUMEN DEL BOLETÍN DE PRONÓSTICO HIDROLÓGICO

Probables Ascensos : 03 al 06, 07 al 09 y 09 al 11/01/2024

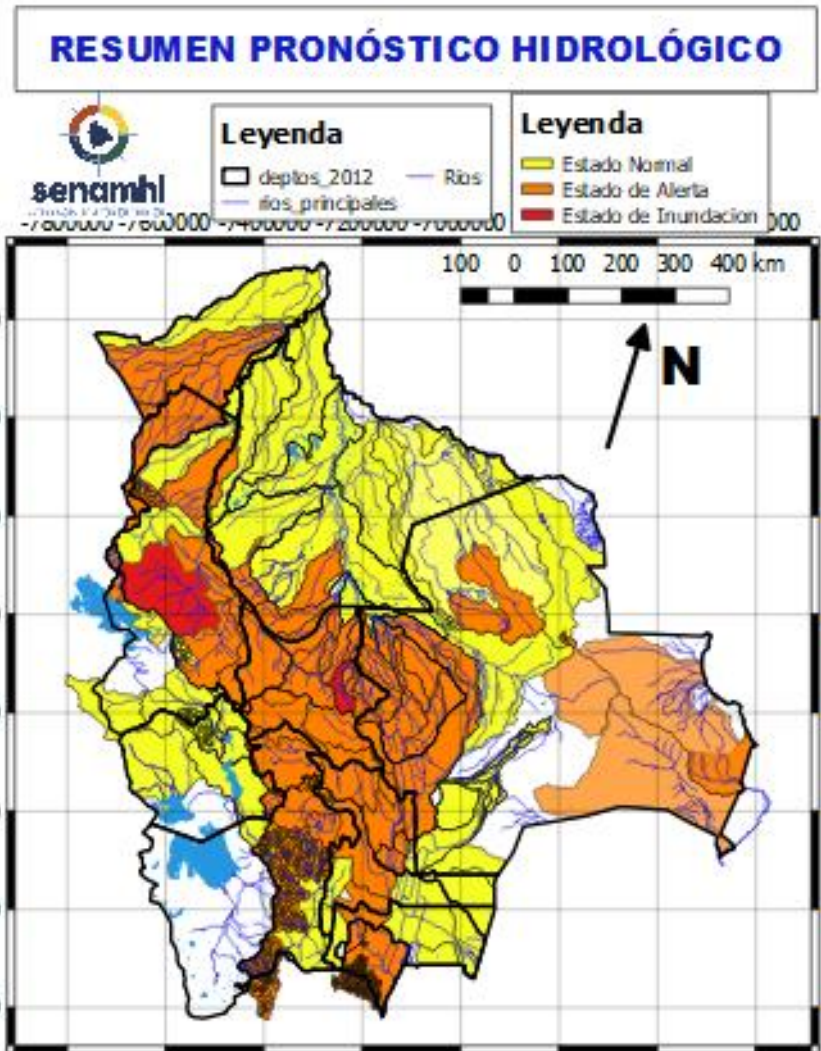

02 al 04 y 06 al 08 ENERO	
POTOSÍ	
RIO	MUNICIPIO
Chayanta	Yusfaya
	Chayanta
	y Comunidades cercanas
San Pedro	Paucachi
	San Pedro
	y Comunidades cercanas
Pacoma	Pocoata
	y Comunidades cercanas

Ascensos de cuidado

02 al 04 y 06 al 08 ENERO	
POTOSÍ	
RIO	MUNICIPIO
Alto Pilcomayo	Tinguipaya
	Tarapaya
	Yocalla
	y Comunidades cercanas
Mataca	Betanzos
	y poblados cercanos

Ascensos de cuidado

RESUMEN DEL BOLETÍN DE PRONÓSTICO HIDROLÓGICO

Probables Ascensos : 03 al 06, 07 al 09 y 09 al 11/01/2024

03 al 06 ENERO	
SANTA CRUZ	
RIO	MUNICIPIO
Pirai	Bermejo
	La Angostura
	La Bélgica
	Puente Urubó
	Samaipata
	La Guardia
	El Torno
	Porongo
	Warnes
	Montero
	San Pedro
	Santa Rosa del Sara
	Cuatro Ojos
San Juan del Pirai	
Y Comunidades cercanas	
Callejas	Poblaciones cercanas
Pantano	Poblaciones cercanas
Mizque	Comarapa
	Saipina
	Y Comunidades cercanas
03 al 06 ENERO	
SANTA CRUZ	
RIO	MUNICIPIO
Grande	Abapó
	Juntas
	Cabezas
Grande	Pailón
	Cuatro Cañadas
	Okinawa
	San Julian
	Y poblaciones cercanas

Ascensos progresivos de cuidado

Ascensos progresivos de cuidado

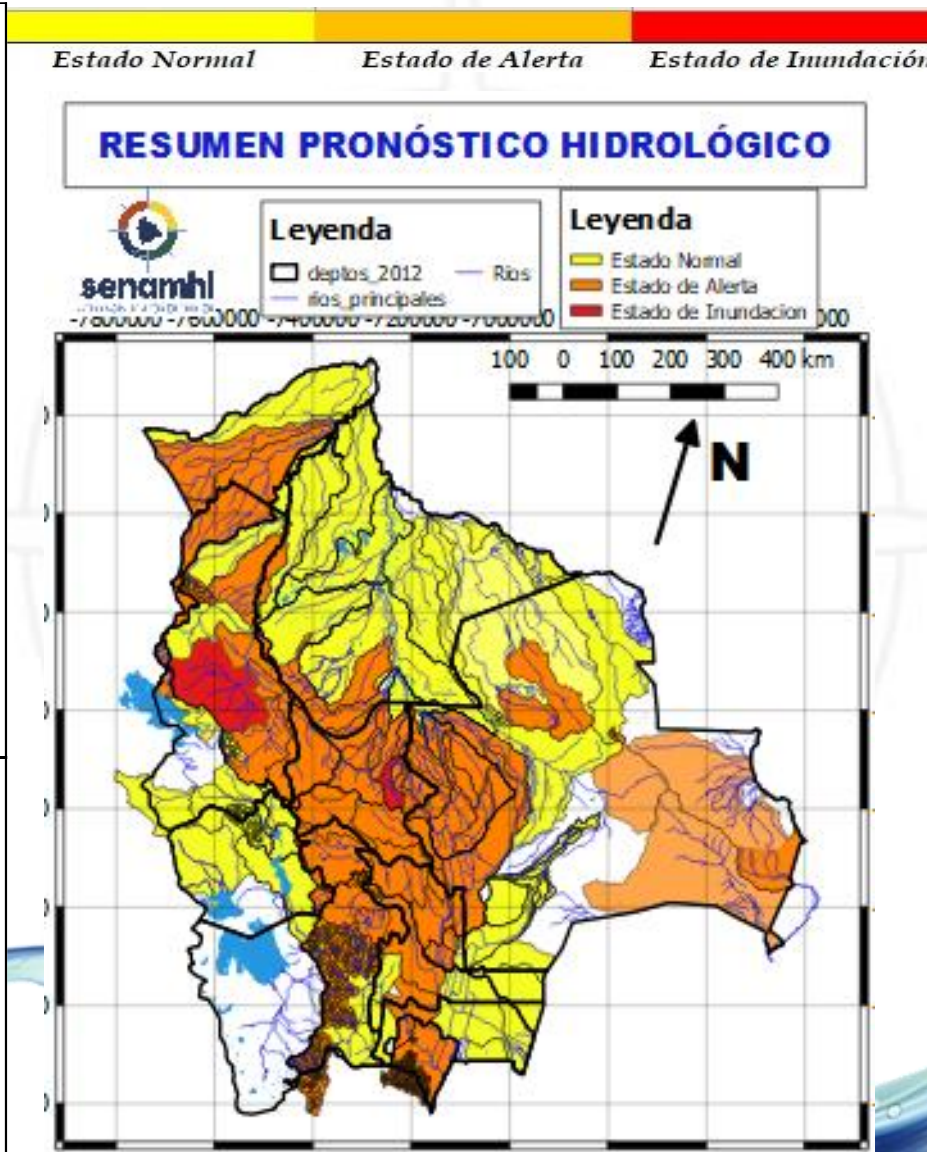

03 al 06 ENERO		Obs.
SANTA CRUZ		
RIO	MUNICIPIO	
Ichilo	San Juan Campo Victoria	Ascensos progresivos de cuidado
	Yuracare Mojeño	
	San Germán	
	Avaróa Molle	
	Villa Rosario	
	Barranca General Román	
	Y Comunidades cercanas	
Yapacaní	Los Pozos	
	Carumá	
	Mairana	
	Quirusillas	
	Trigal	
	Yapacani-Disperso	
	Pampa Grande	
	San Juan de Yapacaní	
	Y Comunidades cercanas	
Surutu	Buena Vista	
	San Carlos	
	Y Comunidades cercanas	

RESUMEN DEL BOLETÍN DE PRONÓSTICO HIDROLÓGICO

Probables Ascensos : 03 al 06, 07 al 09 y 09 al 11/01/2024



03 al 06 ENERO		Ascensos progresivos de cuidado
SANTA CRUZ		
RIO	MUNICIPIO	
San Julián	San Ramón	
	El Puente	
	Ascensión de Guarayos	
	Y Comunidades cercanas	
San Martín	Concepción	
	San Martín	
	Embalse Sapocó	
	Y Comunidades cercanas	
Paraguá	San Ignacio de Velásco	
	Y Comunidades cercanas	
Itenez	Poblaciones cercanas	

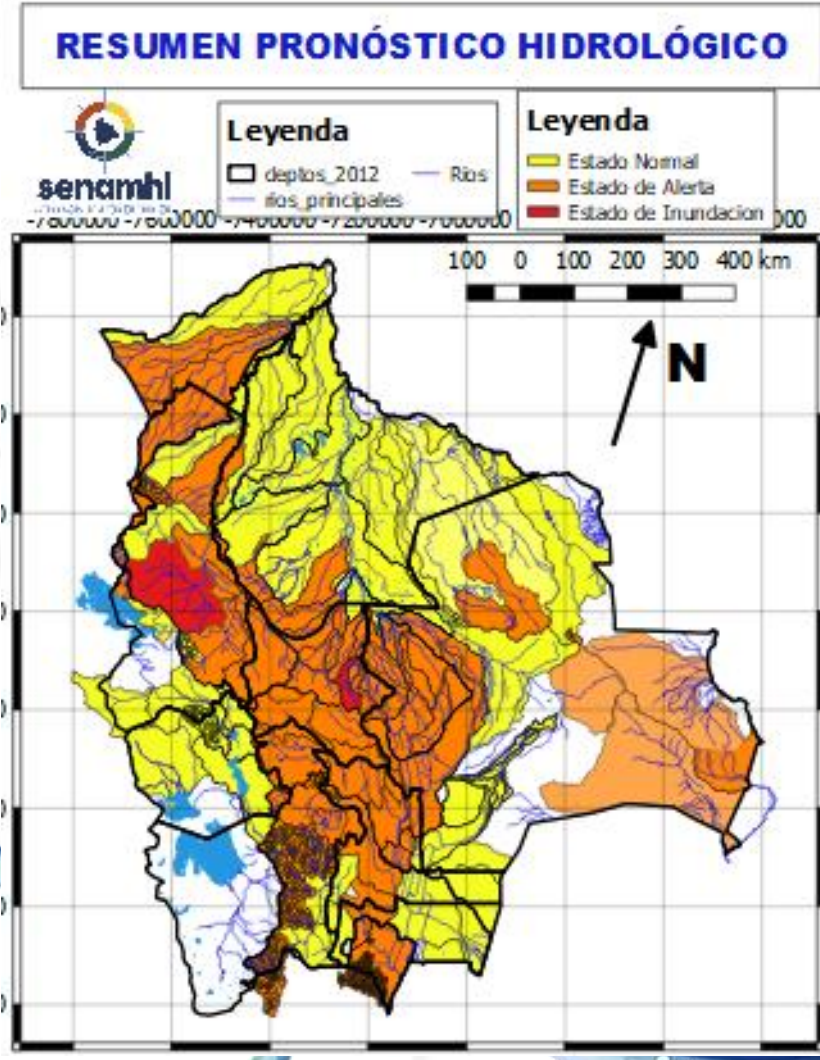

SANTA CRUZ		Ascensos progresivos de cuidado
03 al 06 ENERO		
RIO	MUNICIPIO	
Curichi Grande	Candelaria	
	San Fernando	
	San Matias	
	Y Comunidades cercanas	
Cáceres	Puerto Suarez	
	Puerto Quijarro	
	Corumba	
	Y Comunidades cercanas	
Tucabaca	El Carmen Rivero Torrez	
	Y Comunidades cercanas	
San Miguel	Poblaciones cercanas	
Paraguay	Puerto Buch	
	Y poblaciones cercanas	
Cuevo	Boyuiibe	
	Y Comunidades cercanas	

RESUMEN DEL BOLETÍN DE PRONÓSTICO HIDROLÓGICO

Probables Ascensos : 03 al 06, 07 al 09 y 09 al 11/01/2024

03 al 05, 07 al 09 y 09 al 11 ENERO		Ascensos progresivos de cuidado
COCHABAMBA		
RIO	MUNICIPIO	
Chapare	Villa Tunari	
	Chocolatal, Cristal Mayu	
	Paractí	
	Colomi	
	Corani, Ichicollo	
	Puerto San Pedro	
	Shinahota	
Y Comunidades cercanas		
03 al 05, 07 al 09 y 09 al 11 ENERO		Ascensos progresivos de cuidado
COCHABAMBA		
RIO	MUNICIPIO	
Ventiquatro	Nueva Alianza	
	Villa Jordán	
	Y Comunidades cercanas	
Chipiriri	Puerto san Francisco	
	Y Comunidades cercanas	
Eterazama	San Miguel de Isiboro	
	Y Comunidades cercanas	
Ichóa	Ichóa	
	San Ramoncito	
	Y Comunidades cercanas	
Isiboro	San Ignacio	
	Gundonovia	
	San Miguelito de Isiboro	
	Puerto san Francisco	
	Y Comunidades cercanas	

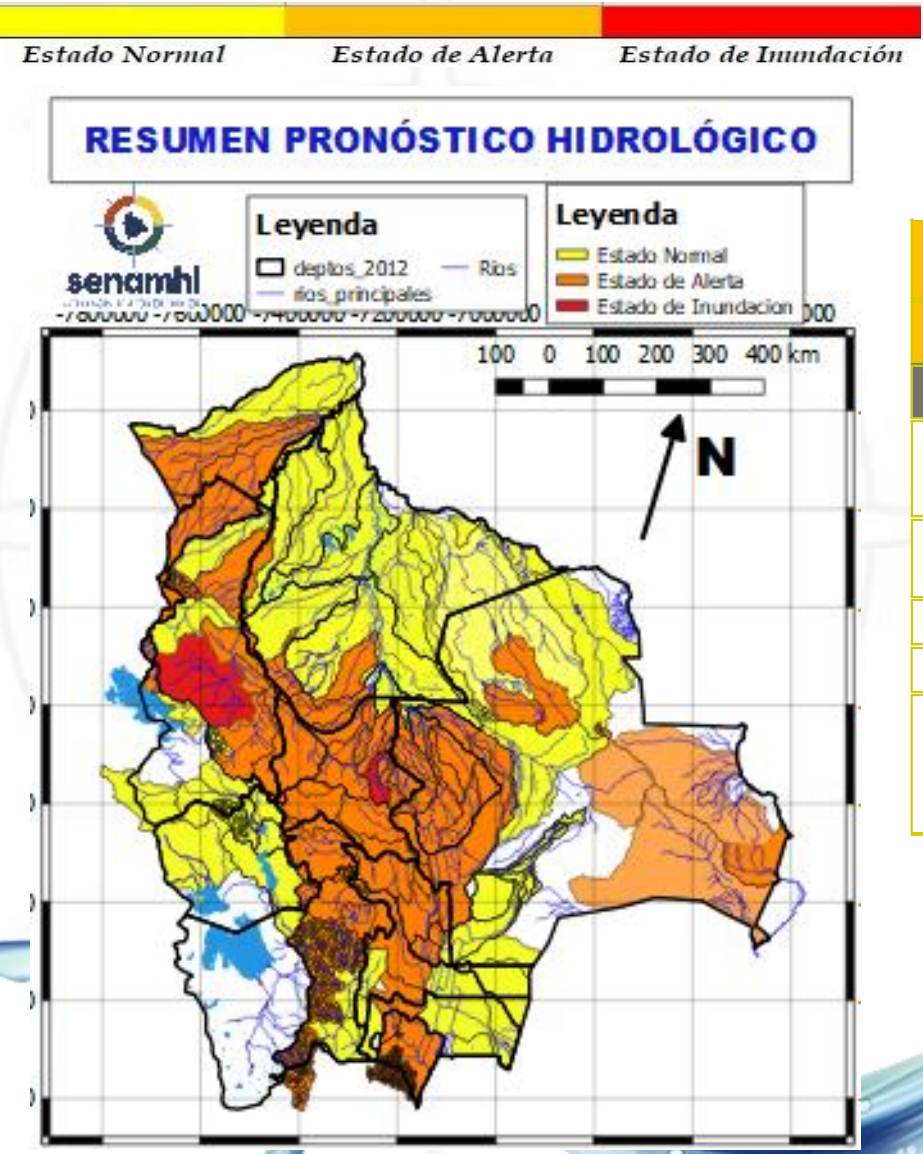

03 al 05, 07 al 09 y 09 al 11 ENERO		Ascensos de cuidado	
COCHABAMBA			
RIO	MUNICIPIO		Obs.
Chimoré	Chimoré		
	Ayopaya		
	Puerto Aurora		
Ivirgarzama	Ivirgarzama		
	Y Comunidades cercanas		
Magareño	Ivirgarzama		
Sajta	Comunidades cercanas		
Ichilo	Puerto Villarroel		
	Puerto Grethel		
	Entre Rios, Bulu Bulu		
	Y Comunidades cercanas		

RESUMEN DEL BOLETÍN DE PRONÓSTICO HIDROLÓGICO

Probables Ascensos : 03 al 06, 07 al 09 y 09 al 11/01/2024



03 AL 05 ENERO		Obs.
COCHABAMBA		
RIO	MUNICIPIO	Ascensos de cuidado
Mizque y afluentes secundarios	Pojo	
	Totora	
	Comarapa	
	Pocona	
	Vila Vila	
	Aiquile	
	Cuenca Baja	
Y Comunidades cercanas		
03 AL 05 ENERO		
RIO	MUNICIPIO	
Caine	Sacabamba	
	Vila Vila	
	San Vicente	
	Y poblaciones cercanas	
Tapacari	Capinota	
Y Comunidades cercanas		
Arque	Arque	
Chaky Mayu	Arbieto	
	Y Comunidades cercanas	

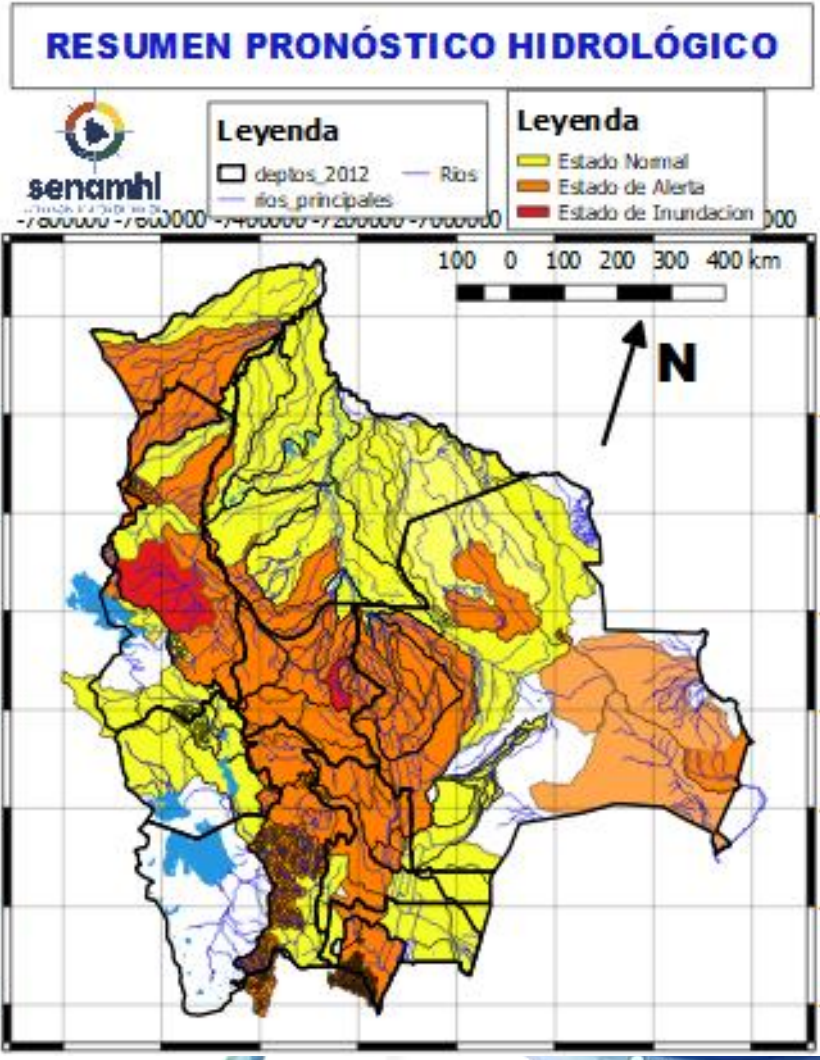

02 al 06 y 09 al 11 ENERO		Obs.	
BENI			
RIO	MUNICIPIO	Ascensos progresivos de cuidado	
Maniqui	San Borja		
	Y Comunidades cercanas		
Hondo	Carretera Yucumo-Rurrenabaque		
	Y Comunidades cercanas		
Maniqui	San Borja		
	Cosincho		
	Y Comunidades cercanas		
Rápulo	Cosincho		
	La Embocada, La Cruz		
	Comunidades cercanas		
Tijamuchi	San Lorenzo de Moxos		
	Y Comunidades cercanas		
Apere	El Perú		
	San Borjita		
	Y Comunidades cercanas		

RESUMEN DEL BOLETÍN DE PRONÓSTICO HIDROLÓGICO

Probables Ascensos : 03 al 06, 07 al 09 y 09 al 11/01/2024



03 al 06, 07 al 09 y 09 al 11 ENERO	
LA PAZ	
RIO	MUNICIPIO
Cotacages	Sequerancho
	Independencia
	Cimarrón
	y comunidades cercanas
Boopi (y afluentes secundarios)	Palca
	La Asunta
	Chulumani
	Tamampaya
Zongo	Cahua
	Zongo
Luribay	Luribay
	y comunidades cercanas
Taquesi	y comunidades cercanas
Tamampaya	y comunidades cercanas
Solacama	Santiago Tocaróni
	Chulumani
	y comunidades cercanas
Yara	Comunidades cercanas
	Covendo
	Palos Blancos
	Alto Beni
	Pacollo
Alto beni y afluentes secundarios	Cedro Mayo
	y comunidades cercanas

Ascensos progresivos con posibles Desbordes

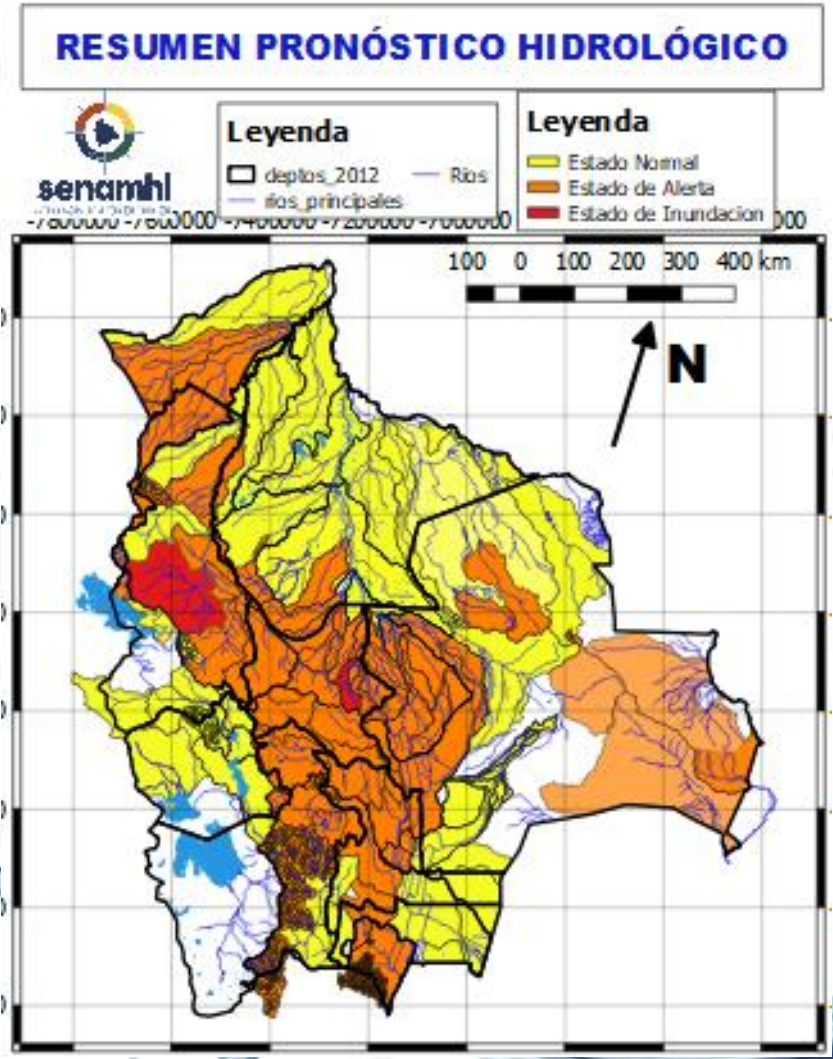

03 al 06, 07 al 09 y 09 al 11 ENERO	
LA PAZ	
RIO	MUNICIPIO
Coroico (y afluentes secundarios)	Coroico
	Caranavi
	Santa Rita de Buenos Aires
	y comunidades cercanas
Mapiri (y afluentes secundarios)	Apolo
	Camata
	Aten
	Sorata
	Guanay
	Angosto Quercano
	Santa Rosa de Mapiri
	Mapiri
y poblaciones cercanas	
Tipuani (y afluentes secundarios)	Tipuani
	Cangallí
	Chima
	Bartolo
	y comunidades cercanas

Ascensos de cuidado

02 al 04 y 04 al 06 ENERO	
LA PAZ	
RIO	MUNICIPIO
Suches	Escoma
	Ulla Ulla
	y comunidades cercanas

Ascensos

RESUMEN DEL BOLETÍN DE PRONÓSTICO HIDROLÓGICO

Probables Ascensos : 03 al 06, 07 al 09 y 09 al 11/01/2024



03 al 07 y 09 al 11 ENERO		Ascensos
LA PAZ		
RIO	MUNICIPIO	
Toromonas	Comunidades cercanas	
Madre de Dios	Chivé	
	Comunidades cercanas	
Manuripi	Poblaciones cercanas	
Enatahua	Poblaciones cercanas	
03 al 07 y 09 al 11 ENERO		
LA PAZ		
RIO	MUNICIPIO	
Tequeje	Ixiamas	
Hondo ó Erasama	Apolo	
	y comunidades cercanas	
Cuñada	Carretera Ixiamas-San	
	y poblaciones cercanas	

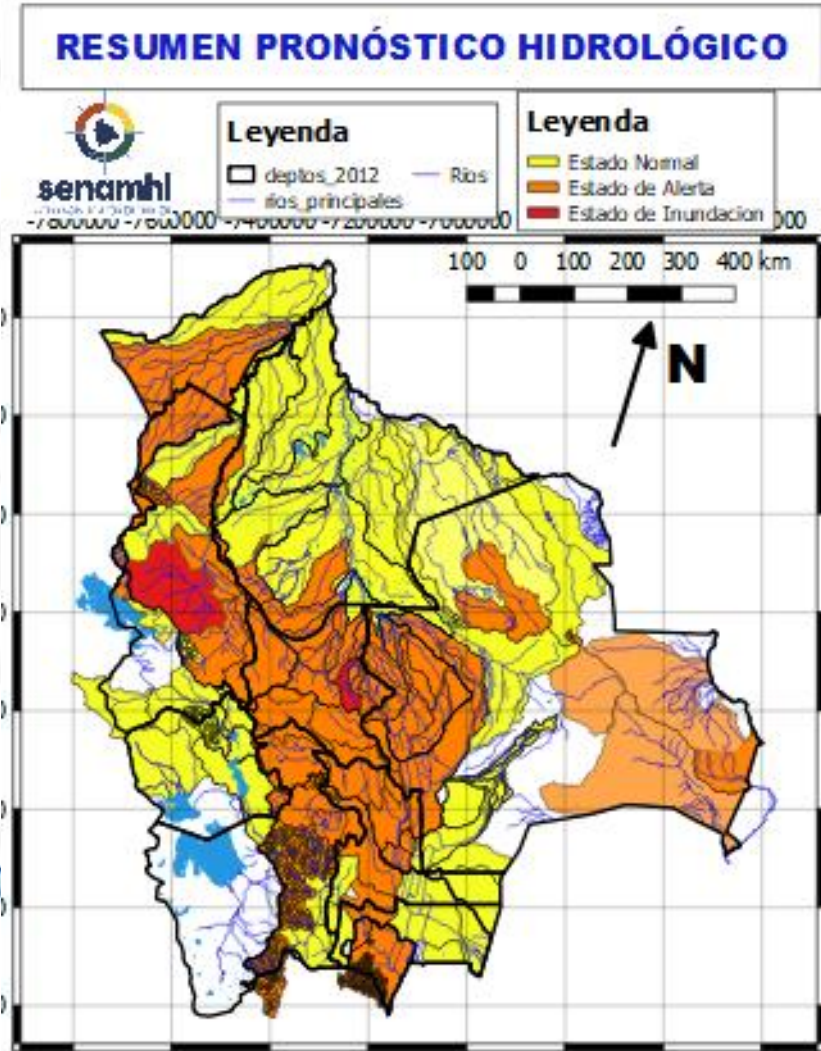

02 al 04 y 06 al 08 ENERO		Ascensos de cuidado
LA PAZ		
RIO	MUNICIPIO	
La Paz	Jupapina	
	Ananta	
	Mecapaca	
	Palca	
	Palomar	
	Huaricana	
	Zona Zona	
	Lurata	
	Wichupampa	
	Cairoma	
y poblaciones cercanas		
Afluentes secundarios	Palomar	
	Escuela San Miguel de El Palomar	
	y poblaciones cercanas	

RESUMEN DEL BOLETÍN DE PRONÓSTICO HIDROLÓGICO

Probables Ascensos : 03 al 06, 07 al 09 y 09 al 11/01/2024



02 al 04, 04 al 07 y 09 al 11 ENERO	
PANDO	
RIO	MUNICIPIO
Tahuamanu	Porvenir
	Filadelfia
	y poblaciones cercanas
Madre de Dios	El Sena
	y comunidades cercanas
Manuripi	Y comunidades cercanas

Ascensos Progresivos de cuidado

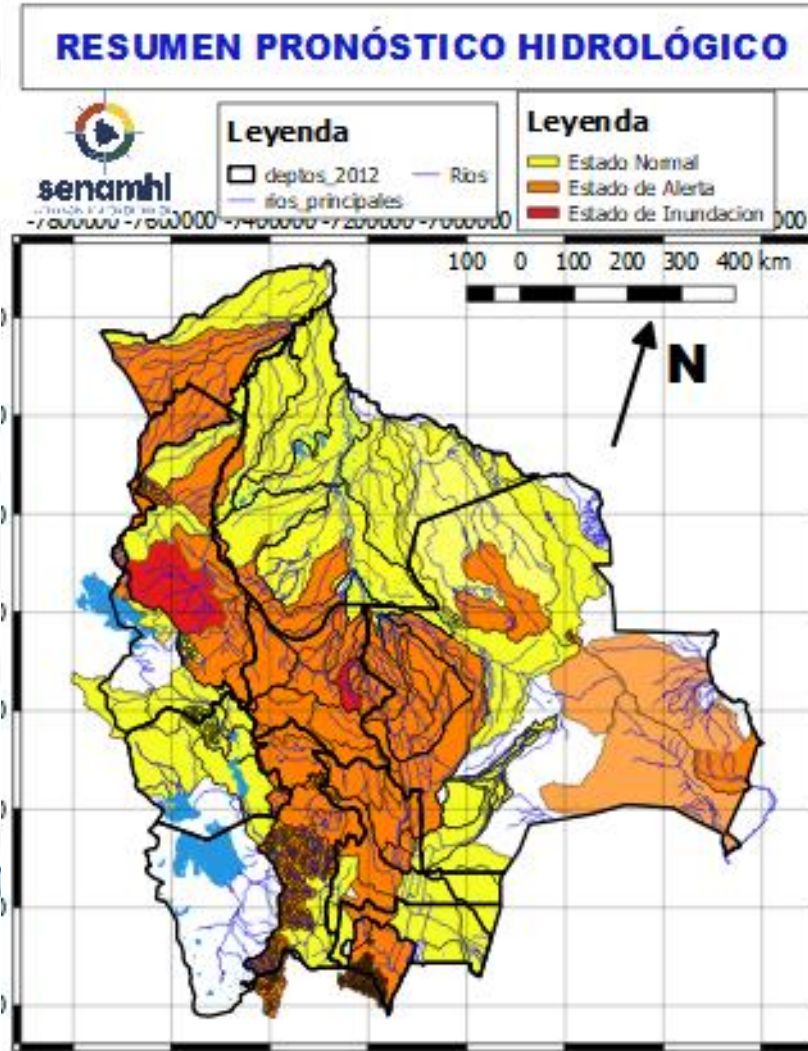

02 al 06 y 09 al 11 ENERO		Obs.
BENI		Ascensos progresivos de cuidado
RIO	MUNICIPIO	
Maniqui	San Borja	
	Y Comunidades cercanas	
Hondo	Carretera Yucumo-Rurrenabaque	
	Y Comunidades cercanas	
Maniqui	San Borja	
	Cosincho	
Rápulo	Y Comunidades cercanas	
	Cosincho	
	La Embocada, La Cruz	
Tijamuchi	Comunidades cercanas	
	San Lorenzo de Moxos	
Apere	Y Comunidades cercanas	
	El Perú	
	San Borjita	
Beni	Y Comunidades cercanas	
	Rurrenabaque	
03 al 06, 07 al 09 y 09 al 11 ENERO		
Beni	San Buenaventura	

RESUMEN DEL BOLETÍN DE PRONÓSTICO HIDROLÓGICO

Probables Ascensos : 03 al 06, 07 al 09 y 09 al 11/01/2024



03 al 06 ENERO		Ascensos
SANTA CRUZ		
RIO	MUNICIPIO	
Parapeti	Camiri	
	Cuenca Baja	
	Cuevo	
	Y Comunidades cercanas	

03 al 05 ENERO		
COCHABAMBA		
RIO	MUNICIPIO	Obs.
Rocha y afluentes secundarios	Cochabamba	
	Vinto	
	Sipe Sipe	
	Parotani	
	y poblaciones cercanas	
	Sacaba	
	Colcapirua	
	Tiquipaya	
	Vinto	
	Quillacollo	
	Tiraque	
	Palca	
	Y poblados cercanos	

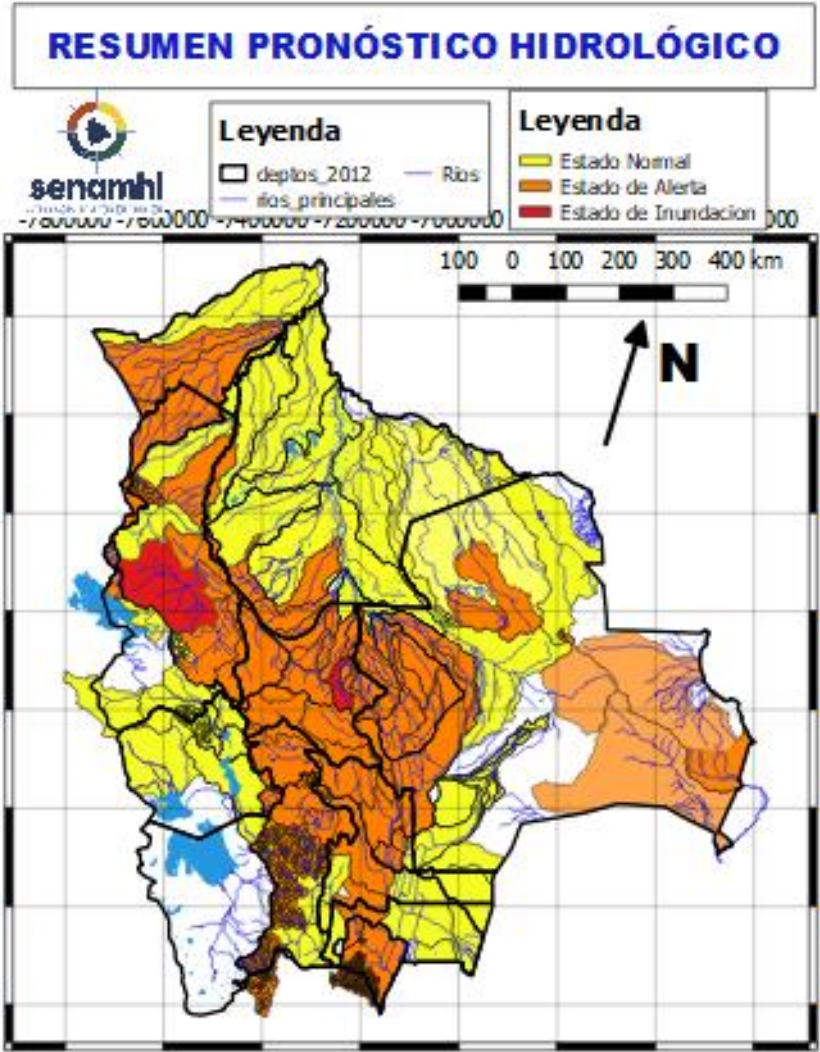

02 al 06 ENERO		Ascensos progresivos
BENI		
RIO	MUNICIPIO	
Machupo	San Ramón	
	San Joaquín	
	Y Comunidades cercanas	
Itonama	Puerto la Garita	
	Magdalena	
	Caminos de acceso Y Comunidades cercanas	
Blanco	Bella Vista	
	Y Comunidades cercanas	
Iténez	San Juan de Puerto Ustaréz	
	Comunidades cercanas	
San Pablo	San Pablo	
	Y Comunidades cercanas	

RESUMEN DEL BOLETÍN DE PRONÓSTICO HIDROLÓGICO

Probables Ascensos : 03 al 06, 07 al 09 y 09 al 11/01/2024



02 al 06 y 09 al 11 ENERO		
BENI		
RIO	MUNICIPIO	Obs.
Yacuma	Santa Ana de Yacuma	Ascensos progresivos
	Puerto Junin	
	Puerto San Lorenzo	
	Y Comunidades cercanas	
Ibaré	Puerto Almacén	Ascensos progresivos
	Y Comunidades cercanas	

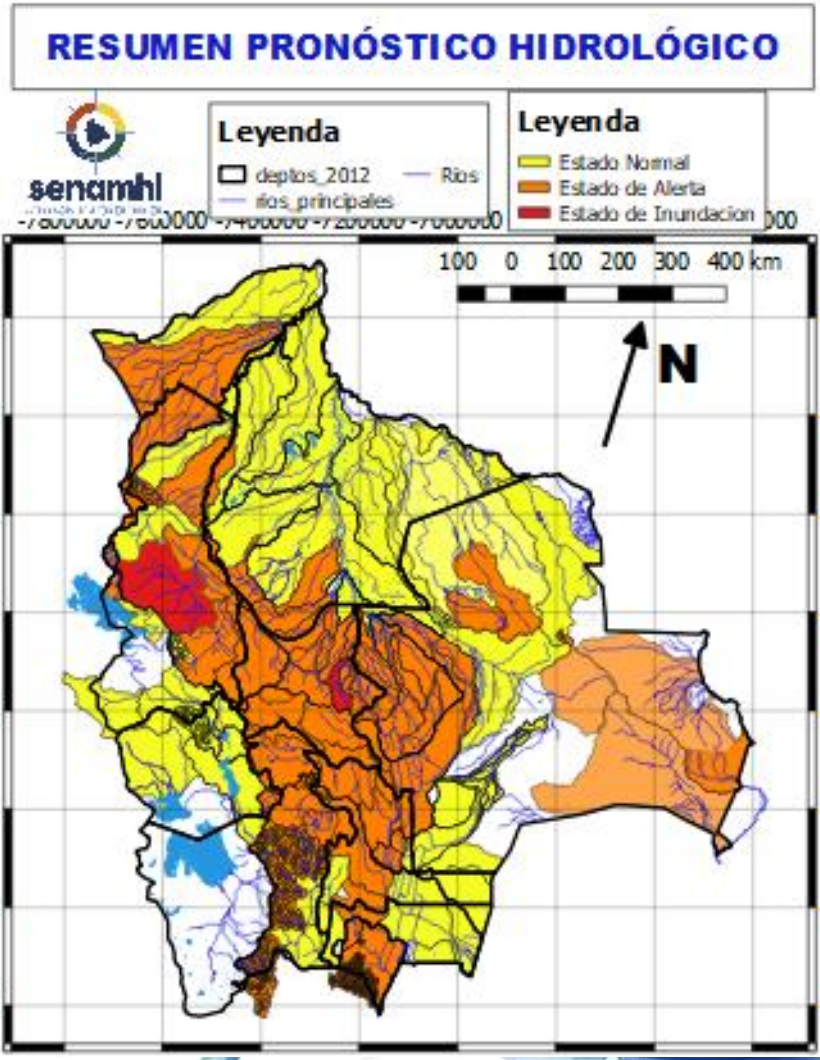

02 al 06 y 09 al 11 ENERO		
BENI		
RIO	MUNICIPIO	Ascensos progresivos
Mamoré	Loreto	
	Camiaco	
	Trinidad	
	Puerto Siles	
	Guayaramerin	
	Y Comunidades cercanas	
02 al 04 y 04 al 07 y 09 al 11 ENERO		
Beni	Peña Amarilla	Ascensos progresivos
	Fortaleza	
	Blanca Flor	
	Cachuela Esperanza	
	Y poblaciones cercanas	

RESUMEN DEL BOLETÍN DE PRONÓSTICO HIDROLÓGICO

Probables Ascensos : 03 al 06, 07 al 09 y 09 al 11/01/2024



02 al 04, 04 al 07 y 09 al 11 ENERO		Ascensos Progresivos
PANDO		
RIO	MUNICIPIO	
Acre	Bolpebra	
	Cobija	
	Y comunidades cercanas	
Orthon	Filadelfia	
	Comunidades cercanas	
02 al 04, 04 al 07 y 09 al 11 ENERO		Ascensos
PANDO		
RIO	MUNICIPIO	
Abuná	Comunidades cercanas	
Rapirrán	Comunidades cercanas	

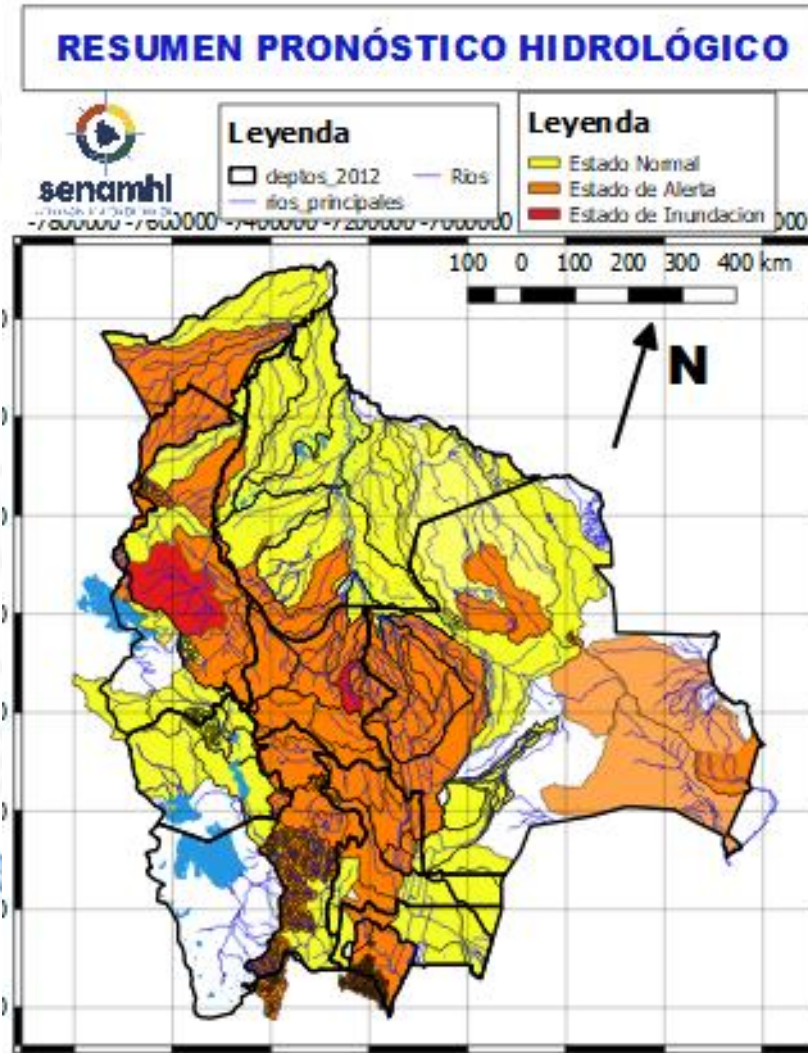

02 al 04 y 06 al 08 ENERO		Ascensos
ORURO		
RIO	MUNICIPIO	
Aroma	Toledo	
	y comunidades cercanas	
Juchus Jahaira	Puente Aroma	
	y comunidades cercanas	
Desaguadero	Puente Carasila	
	y comunidades cercanas	
02 al 04 y 06 al 08 ENERO		Ascensos
Lauca	Turco	
	Centro Berlín	
	y comunidades cercanas	

HUMEDAD ACTUAL EN EL SUELO

Descarga correspondiente al 29-12-2023



SUPERFICIAL

RADICULAR

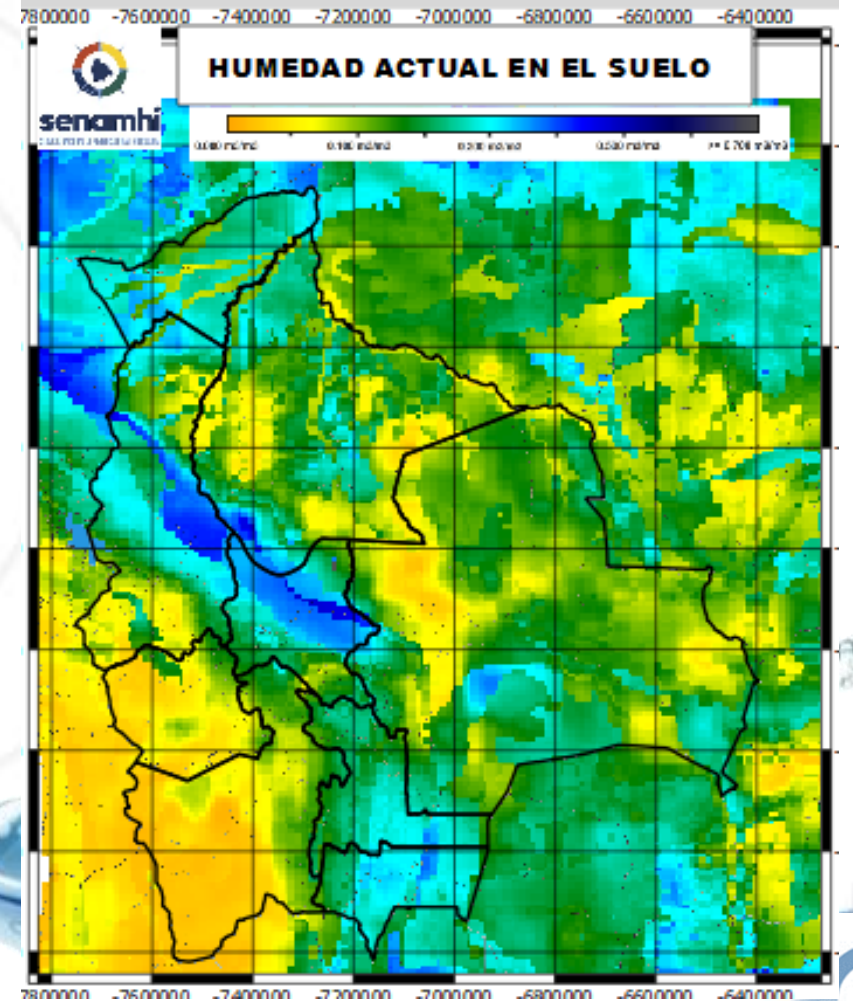
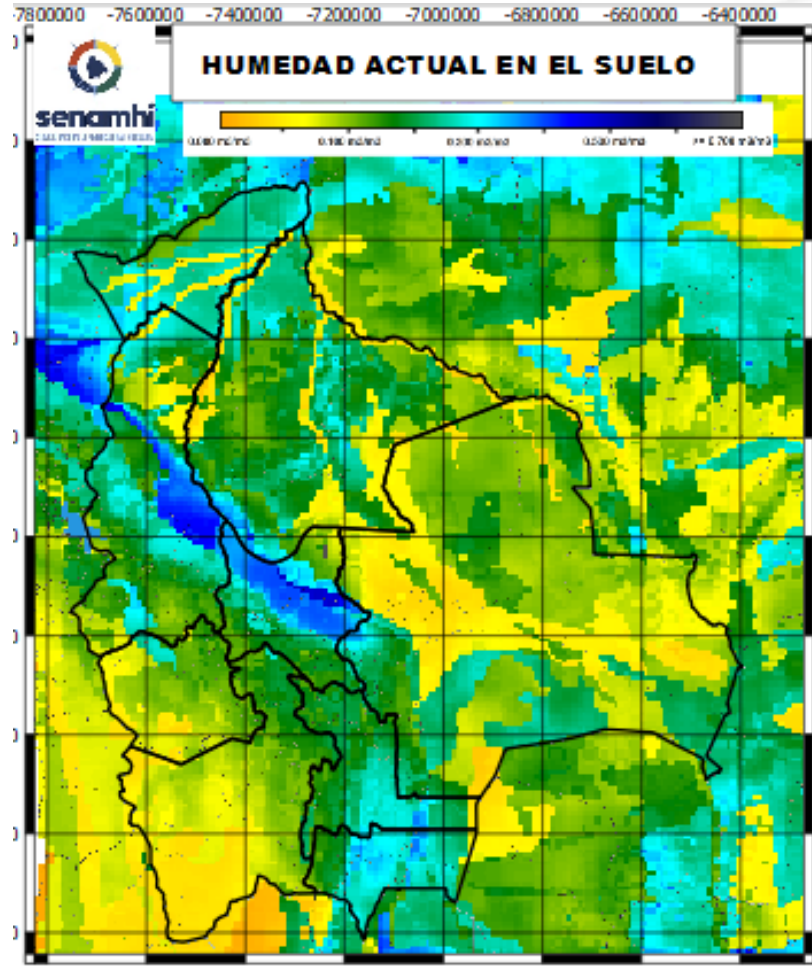

RADICULAR: A 1 metro de profundidad del suelo
SUPERFICIAL: A 5 centímetros de profundidad del suelo