



RESUMEN BOLETÍN DE PRONÓSTICO HIDROLÓGICO



DEL 29 ENERO AL 08 FEBRERO DE 2024



Unidad de Análisis y Pronósticos Hidrológicos

Senamhi, Lunes 29 de enero de 2024



RESUMEN DEL BOLETÍN DE PRONÓSTICO HIDROLÓGICO

Probables Ascensos : 29 al 02, 02 al 04 y 06 al 08/02/2024

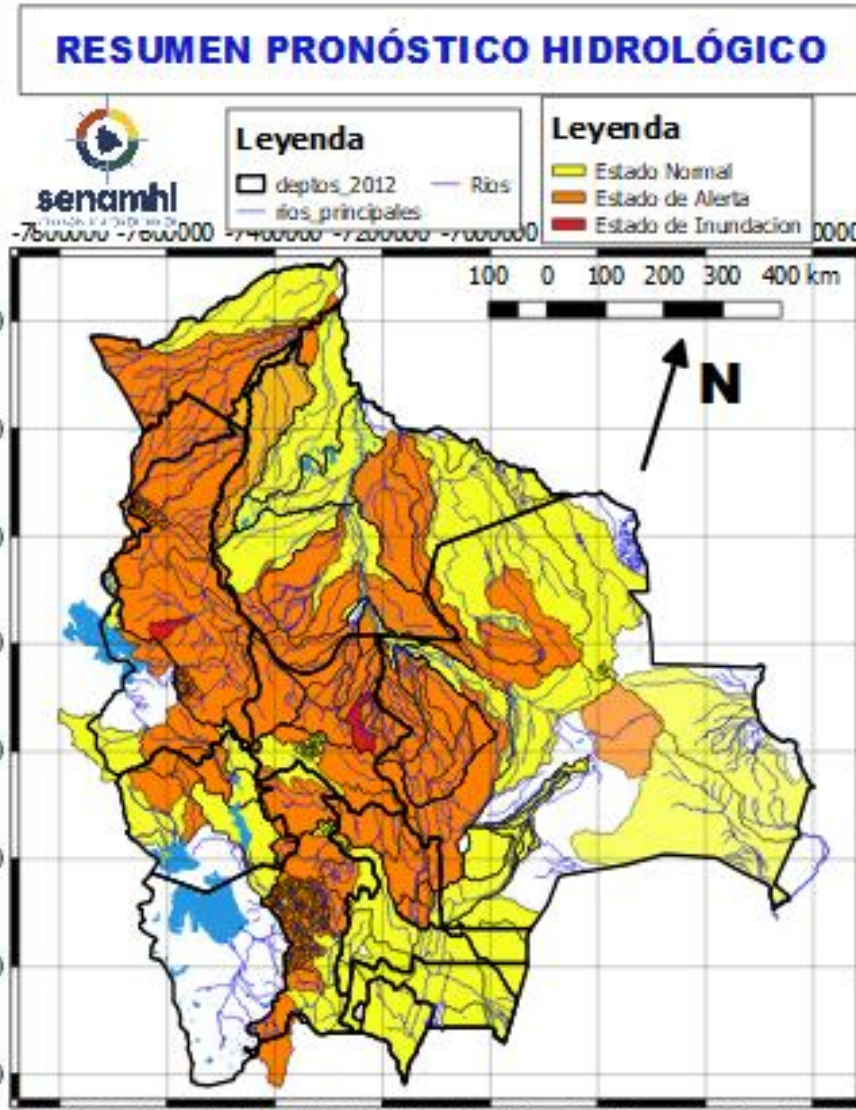

Estado Normal

Estado de Alerta

Estado de Inundación

NOTA:

- En días 30 enero al 01 y 02 al 04 febrero posibles ascensos en **Santa Cruz, Cochabamba, La Paz, Beni, y Pando**, el desarrollo se encuentra en las hojas que siguen.
- En días 29 al 02 febrero posibles ascensos en Oruro, La Paz (altiplano), **Potosí, Chuquisaca y Tarija**, el desarrollo se encuentra en las hojas que siguen.
- En días 06 al 08 febrero posibles ascensos en Chuquisaca, **Santa Cruz, Cochabamba, La Paz, Beni y Pando** esto sujeto a **observación** cualquier cambio se dará a conocer en el tiempo más prudente posible.
- En días 06 al 08 febrero posibles ascensos en **La Paz (altiplano), Potosí, Tarija y Oruro** esto sujeto a **observación** y se dará a conocer en el tiempo más prudente posible.
- **La delimitación es a nivel de Sub-Cuencas**

POSIBLE ALERTA HIDROLÓGICA PARA : SANTA CRUZ
Nuevas Crecidas del 02 al 04 febrero

RESUMEN DEL BOLETÍN DE PRONÓSTICO HIDROLÓGICO

Probables Ascensos : 30 al 02 y 05 al 08/02/2024

30 ENERO al 01 y 06 al 08 FEBRERO	
ORURO	
RIO	MUNICIPIO
Aroma	Toledo
	y comunidades cercanas
Juchus Jahuirá	Puente Aroma
	y comunidades cercanas
Desaguadero	Puente Carasila
	y comunidades cercanas
30 ENERO al 01 y 06 al 08 FEBRERO	
Lauca	Turco
	Centro Berlín
	y comunidades cercanas

Ascensos progresivos de cuidado

31 ENERO al 02 y 05 al 07 FEBRERO	
POTOSÍ	
RIO	MUNICIPIO
Chayanta	Yusfaya
	Chayanta
	y Comunidades cercanas
San Pedro	Paucachi
	San Pedro
	y Comunidades cercanas
Pacoma	Pocoata
	y Comunidades cercanas

Ascensos repentinos

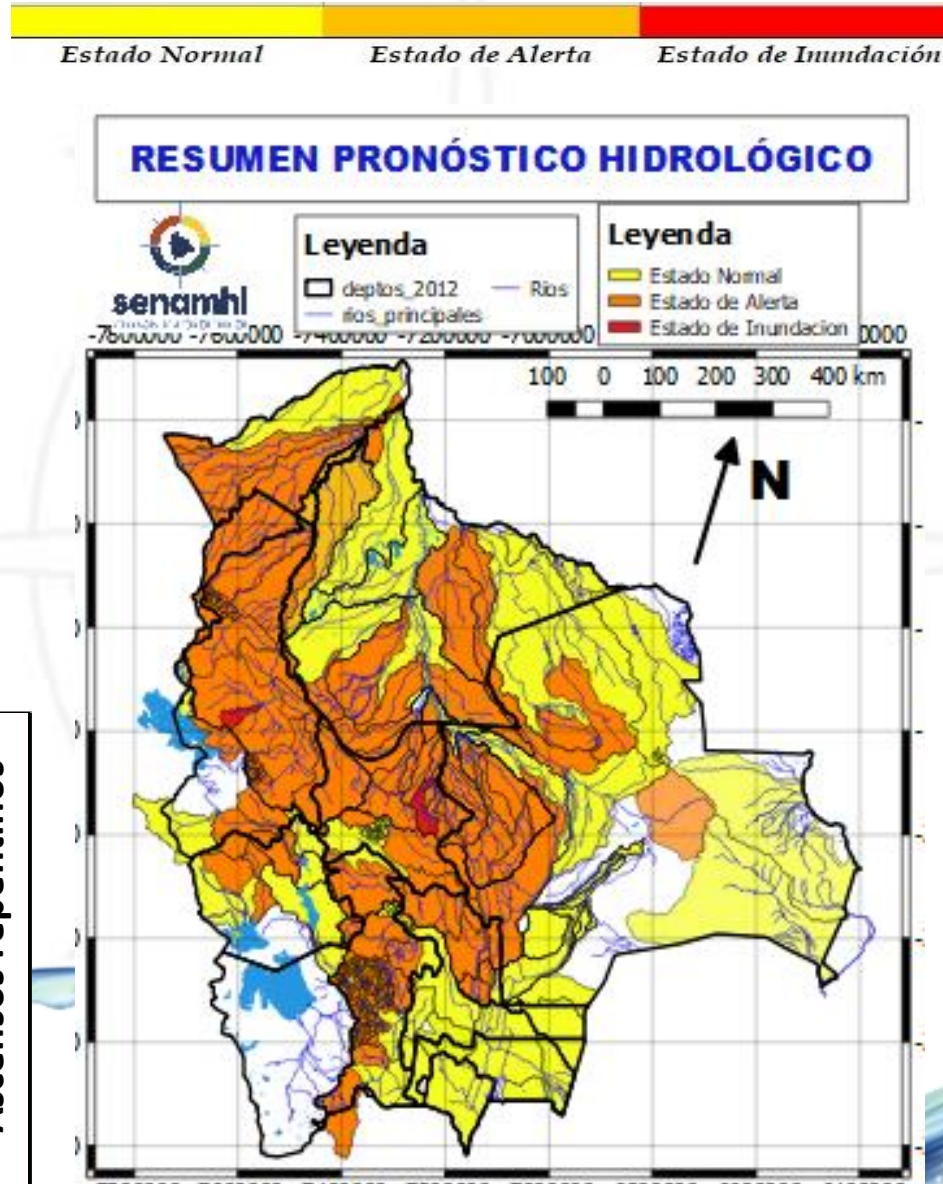

31 ENERO al 02 y 05 al 07 FEBRERO	
POTOSÍ	
RIO	MUNICIPIO
Potolo	Potolo
	y Comunidades cercanas
Ravelo	Ravelo
	y poblaciones aguas arriba
Alto Pilcomayo	Tinguipaya
	Tarapaya
	Yocalla
	y Comunidades cercanas
Mataca	Betanzos
	y poblados cercanos

Ascensos repentinos

RESUMEN DEL BOLETÍN DE PRONÓSTICO HIDROLÓGICO

Probables Ascensos : 31 al 02 y 05 al 07/02/2024



31 ENERO al 02 y 05 al 07 FEBRERO	
POTOSÍ	
RIO	MUNICIPIO
Vitichi	Vitichi
	y poblados cercanos
Tumúsla	Tumúsla
	Ketacochi
	Toropalca
	Checochi
Cotagaita	Comunidades cercanas
	Atocha
	Cotagaita
Atocha	y comunidades cercanas
	Comunidades cercanas
Río Yura	Challa Pampa
	Supo Supo
	y Comunidades cercanas
Pirani	Toropalca
	Pirqui
	y poblaciones aguas arriba

Ascensos

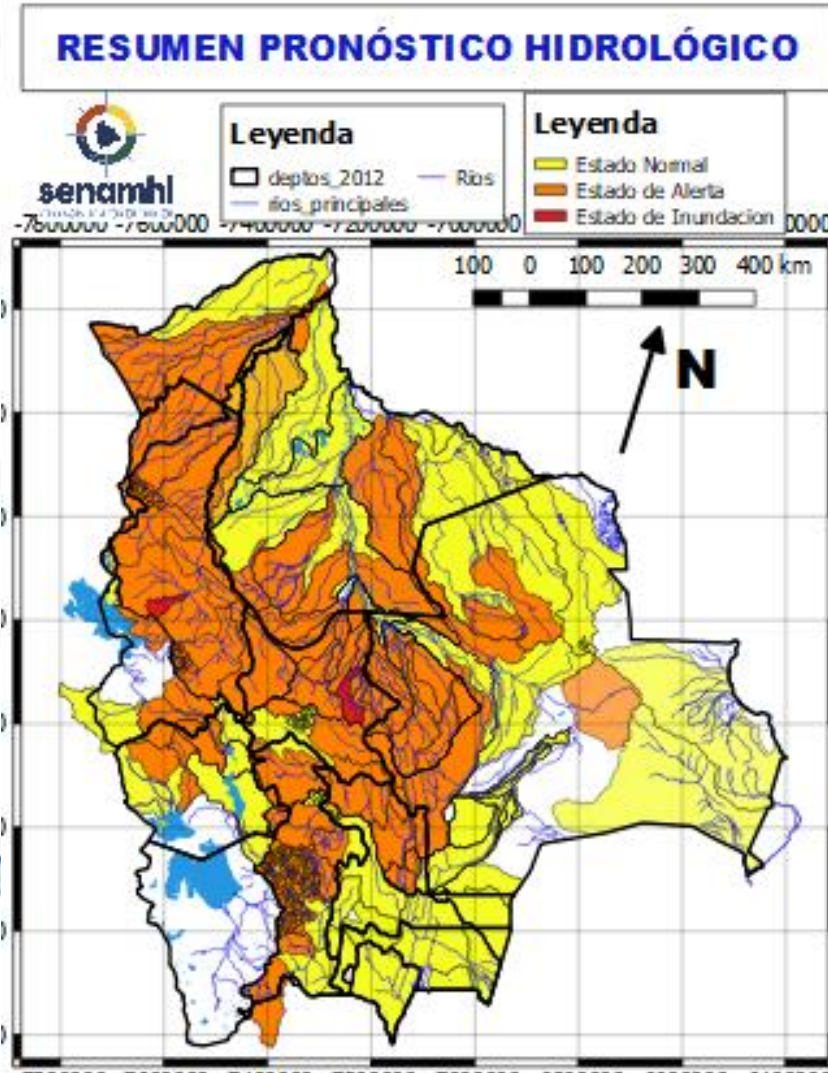

31 ENERO al 02 y 05 al 07 FEBRERO	
POTOSÍ	
RIO	MUNICIPIO
Tupiza	San Vicente
	Oploca
	Tupiza
Quebrada San Antonio	y distritos cercanos
	Distritos cercanos
Quebrada Remedios	Distritos cercanos

Ascensos

RESUMEN DEL BOLETÍN DE PRONÓSTICO HIDROLÓGICO

Probables Ascensos : 29 al 31, 02 al 04 y 06 al 08/02/2024



29 al 31, 02 al 04 y 06 al 08 FEBRERO

CHUQUISACA	
RIO	MUNICIPIO
Pilcomayo	Azurduy
	Yamparaez
	Talula
	Viña Quemada
	y comunidades cercanas

Ascensos de cuidado

29 al 31, 02 al 04 y 06 al 08 FEBRERO

CHUQUISACA	
RIO	MUNICIPIO
Parapetí	Azurduy
	San Pablo de Huacareta
	Monteagudo
	y comunidades cercanas

Ascensos de cuidado

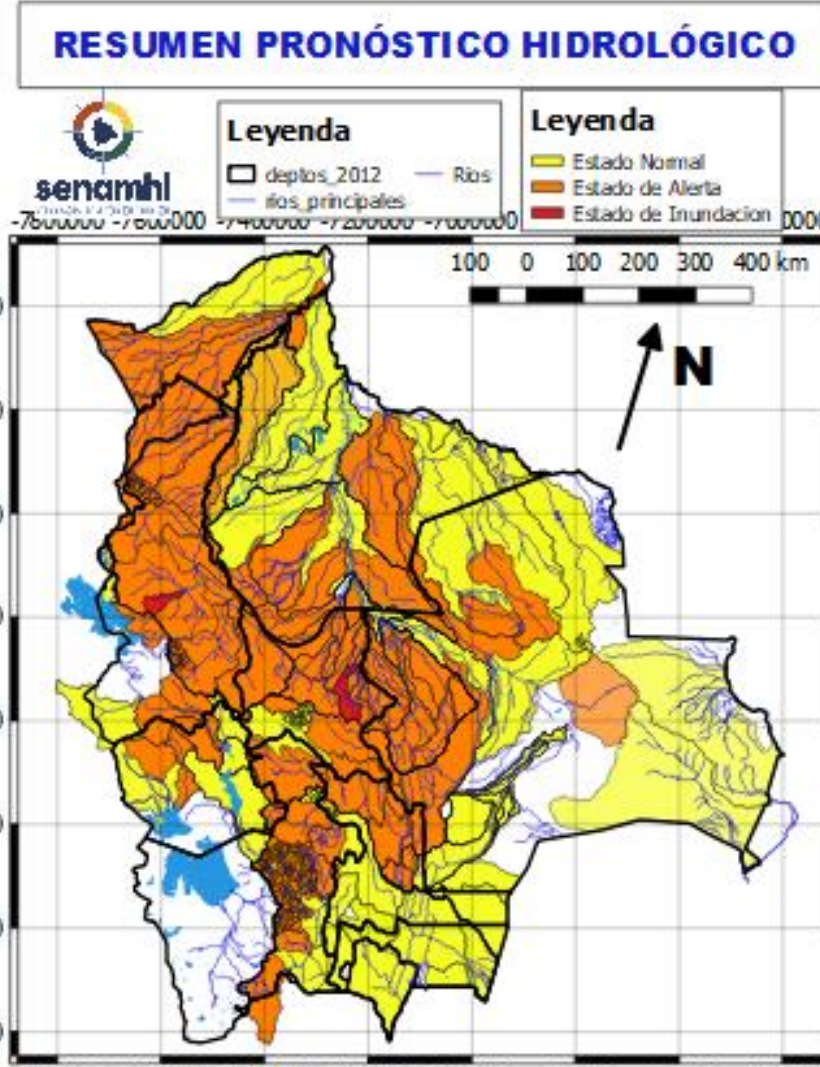

29 al 31, 02 al 04 y 06 al 08 FEBRERO

CHUQUISACA	
RIO	MUNICIPIO
Chico	Poblaciones cercanas
Chinimayu	Palca Grande
	Cueva Pampa
	Camargo
	Comunidades cercanas

Ascensos de cuidado

29 al 31, 02 al 04 y 06 al 08 FEBRERO

CHUQUISACA	
RIO	MUNICIPIO
Tomina	Tomina
	Comunidades cercanas
Azero	El Villar
	Comunidades cercanas
Pescado	Villa Serrano
	Comunidades cercanas
Zudañez	Zudañez
	y comunidades cercanas

Ascensos de cuidado

02 al 04 FEBRERO		Ascensos progresivos de cuidado
SANTA CRUZ		
RIO	MUNICIPIO	
Piraí	Bermejo	
	La Angostura	
	La Bélgica	
	Puente Urubó	
	Samaipata	
	La Guardia	
	El Torno	
	Porongo	
	Warnes	
	Montero	
	San Pedro	
	Santa Rosa del Sara	
	Cuatro Ojos	
San Juan del Piraí		
Y Comunidades cercanas		
Callejas	Poblaciones cercanas	
Pantano	Poblaciones cercanas	
02 al 04 FEBRERO		Ascensos progresivos de cuidado
Mizque	Comarapa	
	Saipina	
	Y Comunidades cercanas	
02 al 04 FEBRERO		
SANTA CRUZ		
RIO	MUNICIPIO	
Grande	Abapó	
	Pailón	
	Cuatro Cañadas	
	Okinawa	
	San Julian	
Grande	Y poblaciones cercanas	

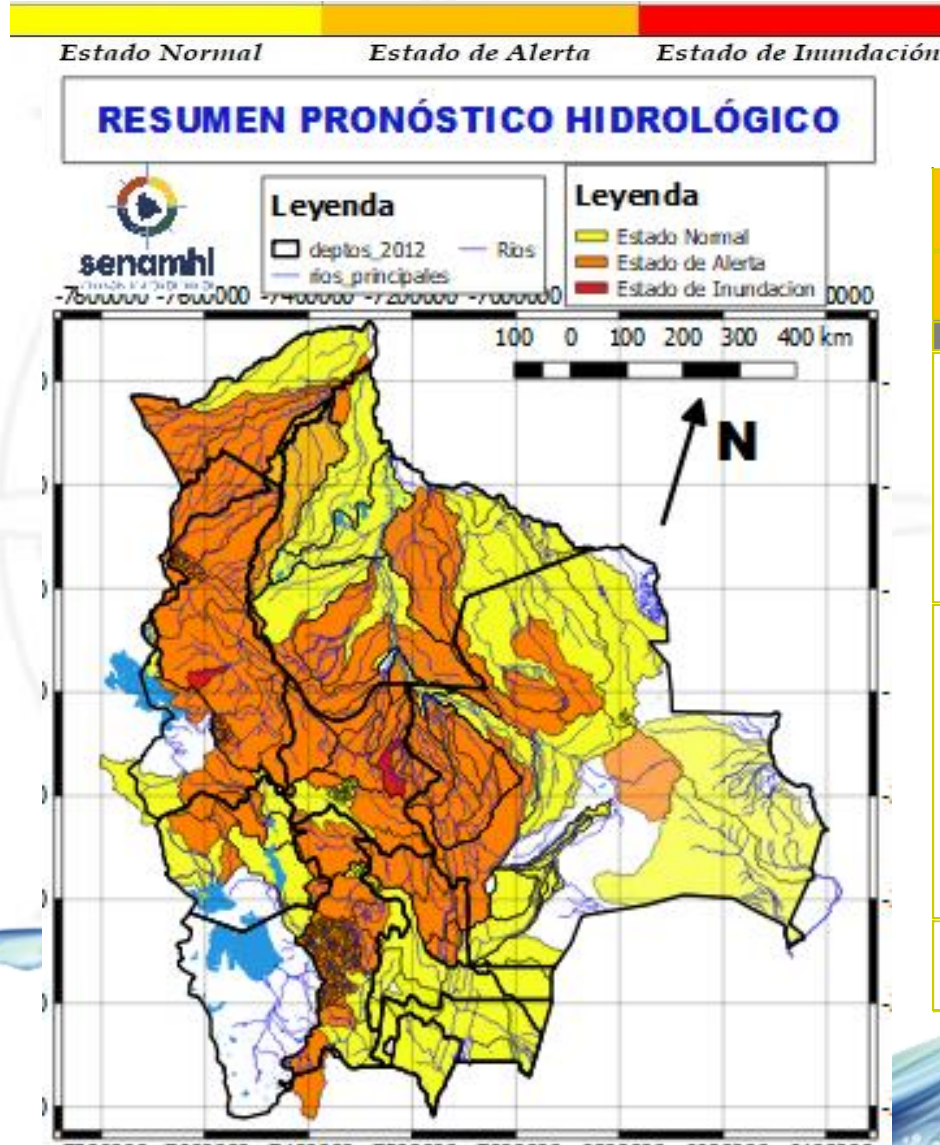

02 al 04 FEBRERO		Obs.
SANTA CRUZ		
RIO	MUNICIPIO	
Ichilo	San Juan Campo Victoria	
	Yuracare Mojeño	
	San Germán	
	Avaróa Molle	
	Villa Rosario	
	Barranca General Román	
	Y Comunidades cercanas	
Yapacaní	Los Pozos	
	Carumá	
	Mairana	
	Quirusillas	
	Trigal	
	Yapacani-Disperso	
	Pampa Grande	
San Juan de Yapacaní		
Y Comunidades cercanas		
Surutu	Buena Vista	
	San Carlos	
	Y Comunidades cercanas	

RESUMEN DEL BOLETÍN DE PRONÓSTICO HIDROLÓGICO

Probables Ascensos : 02 al 04 y 06 al 08/02/2024

02 al 04 y 06 al 08 FEBRERO

COCHABAMBA

RIO	MUNICIPIO
Chapare	Villa Tunari
	Chocolatal, Cristal Mayu
	Paractí
	Colomi
	Corani, Ichicollo
	Puerto San Pedro
	Shinahota
Y Comunidades cercanas	

02 al 04 y 06 al 08 FEBRERO

COCHABAMBA

RIO	MUNICIPIO
Venticuatro	Nueva Alianza
	Villa Jordán
	Y Comunidades cercanas
Chipiriri	Puerto san Francisco
	Y Comunidades cercanas
Eterazama	San Miguel de Isiboro
	Y Comunidades cercanas
Ichóa	Ichóa
	San Ramoncito
	Y Comunidades cercanas
Isiboro	San Ignacio
	Gundonovia
	San Miguelito de Isiboro
	Puerto san Francisco
	Y Comunidades cercanas

Ascensos progresivos de cuidado

Ascensos progresivos de cuidado

Estado Normal Estado de Alerta Estado de Inundación

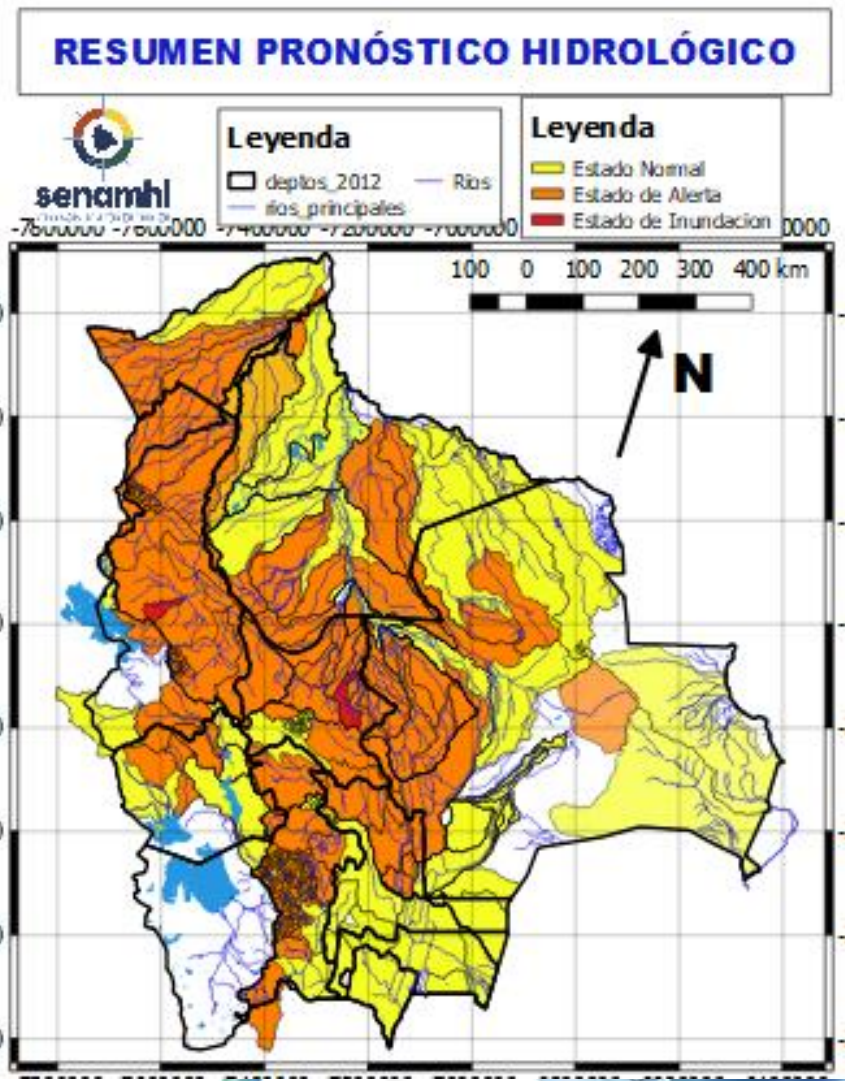

02 al 04 y 06 al 08 FEBRERO

COCHABAMBA

RIO	MUNICIPIO	Obs.
Chimoré	Chimoré	Ascensos de cuidado
	Ayopaya	
	Puerto Aurora	
Ivirgarzama	Ivirgarzama	
Ivirgarzama	Y Comunidades cercanas	
Magareño	Ivirgarzama	
Sajta	Comunidades cercanas	
Ichilo	Puerto Villarroel	
	Puerto Grethel	
	Entre Rios, Bulu Bulu	
	Y Comunidades cercanas	



RESUMEN DEL BOLETÍN DE PRONÓSTICO HIDROLÓGICO

Probables Ascensos : 02 al 04 Y 06 al 08/01/2024



02 al 04 y 06 al 08 FEBRERO		
COCHABAMBA		
RIO	MUNICIPIO	Obs.
Mizque y afluentes secundarios	Pojo	Ascensos de cuidado
	Totora	
	Comarapa	
	Pocona	
	Vila Vila	
	Aiquile	
	Cuenca Baja Y Comunidades cercanas	
02 al 04 y 06 al 08 FEBRERO		
RIO	MUNICIPIO	Ascensos de cuidado
Caine	Sacabamba	
	Vila Vila	
	San Vicente	
	Y poblaciones cercanas	
Tapacari	Capinota Y Comunidades cercanas	
Arque	Arque	
Chaky Mayu	Arbieto Y Comunidades cercanas	

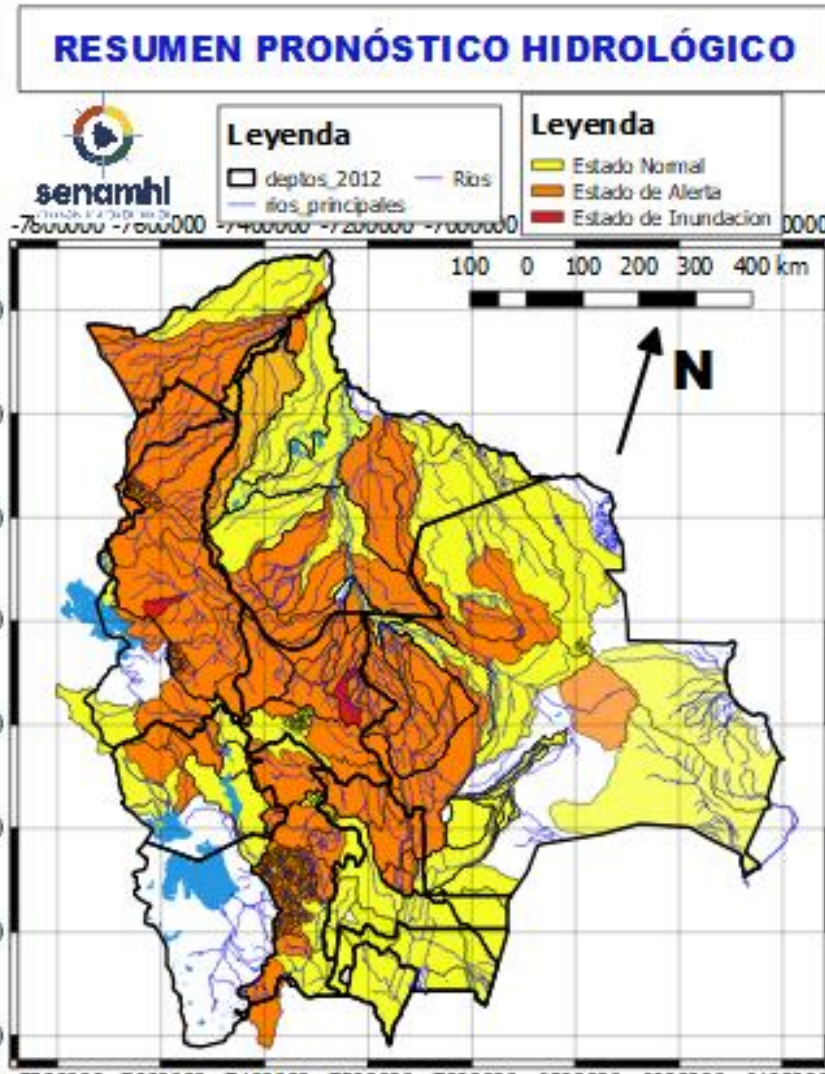

02 al 04 y 06 al 08 FEBRERO		
COCHABAMBA		
RIO	MUNICIPIO	Obs.
Rocha y afluentes secundarios	Cochabamba	Ascensos de cuidado
	Vinto	
	Sipe Sipe	
	Parotani	
	Sacaba	
	Colcapirua	
	Vinto	
	Quillacollo	
	Tiraque Palca Y poblados cercanos	
Taquiña	Tiquipaya Y zonas cercanas	

RESUMEN DEL BOLETÍN DE PRONÓSTICO HIDROLÓGICO

Probables Ascensos : 30 al 01, 02 al 04 y 04 al 06/02/2024



30 ENERO al 01, 02 al 04 y 04 al 06 FEBRERO	
BENI	
RIO	MUNICIPIO
Machupo	San Ramón
	San Joaquín
	Y Comunidades cercanas
Itonama	Puerto la Garita
	Magdalena
	Camino de acceso Y Comunidades cercanas
Blanco	Bella Vista
	Y Comunidades cercanas
Iténez	San Juan de Puerto Ustaréz
	Comunidades cercanas
San Pablo	San Pablo
	Y Comunidades cercanas
02 al 04 y 04 al 06 FEBRERO	
RIO	MUNICIPIO
Beni	Peña Amarilla
	Marcelo Moreno
	Riberalta
	Cachuela Esperanza
	Y Comunidades cercanas

Ascensos progresivos

Ascensos progresivos

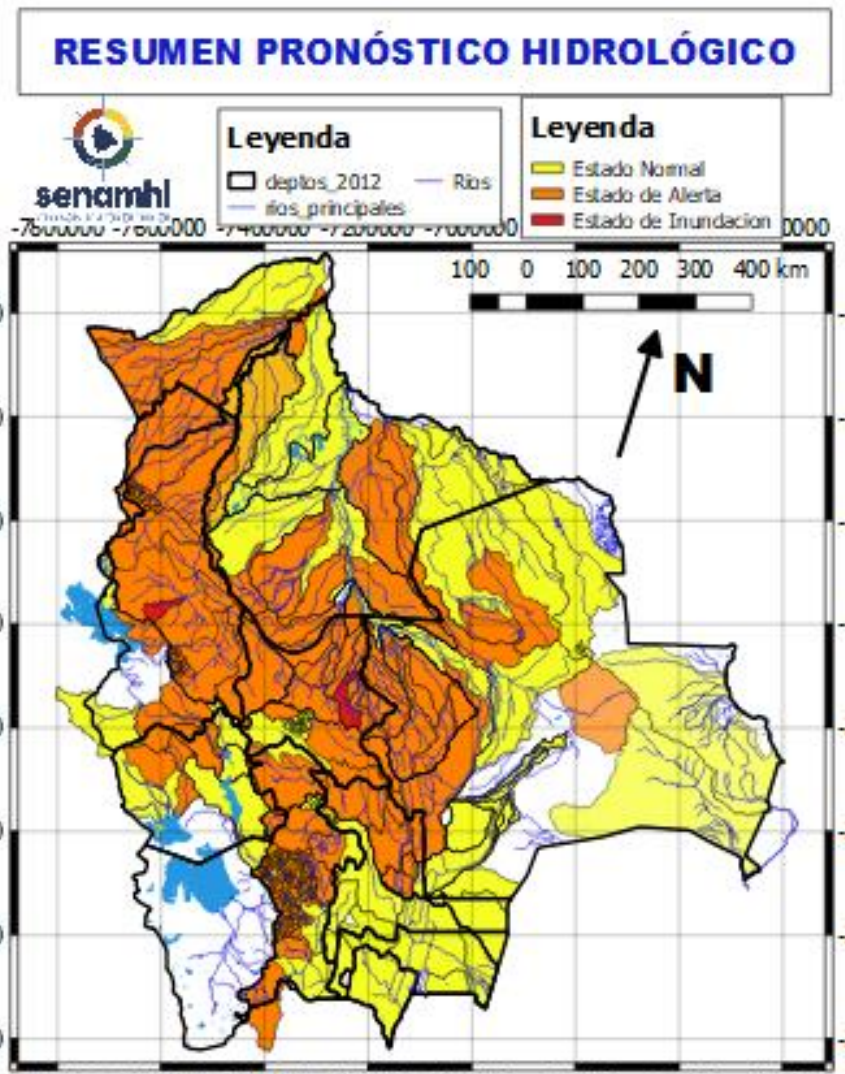

30 ENERO al 01, 02 al 04 y 04 al 06 FEBRERO		Obs.
BENI		
RIO	MUNICIPIO	
Maniqui	San Borja	Ascensos progresivos de cuidado
	Y Comunidades cercanas	
Hondo	Carretera Yucumo-Rurrenabaque	
	Y Comunidades cercanas	
Maniqui	San Borja	
	Cosincho	
	Y Comunidades cercanas	
Tijamuchi	San Lorenzo de Moxos	
	Y Comunidades cercanas	
Apere	El Perú	
	San Borjita	
	Y Comunidades cercanas	
Mamoré	Loreto	
	Camiaco	
	Puerto Varador	
	Puerto Geralda	
	Trinidad	
	San Javier	
	Y Comunidades cercanas	
30 ENERO al 01, 02 al 04 y 04 al 06 FEBRERO		
Beni	Rurrenabaque	
	San Buenaventura	
	y poblaciones cercanas aguas arriba	

RESUMEN DEL BOLETÍN DE PRONÓSTICO HIDROLÓGICO

Probables Ascensos : 30 al 01, 02 al 04 y 04 al 06/02/2024



30 al 01, 02 al 04 y 04 a 06 FEBRERO

LA PAZ

RIO	MUNICIPIO
Cotacages	Sequerancho
	Independencia
	Cimarrón
	y comunidades cercanas
Boopi (y afluentes secundarios)	Palca
	La Asunta
	Chulumani
	Tamampaya
Zongo	Cahua
	Zongo
Luribay	Luribay
	y comunidades cercanas
Taquesi	y comunidades cercanas
Tamampaya	y comunidades cercanas
Solacama	Santiago Tocaróni
	Chulumani
	y comunidades cercanas
Yara	Comunidades cercanas
	Covendo
Alto beni y afluentes secundarios	Palos Blancos
	Alto Beni
	Pacollo
	Cedro Mayo
	y comunidades cercanas

Ascensos progresivos de cuidado

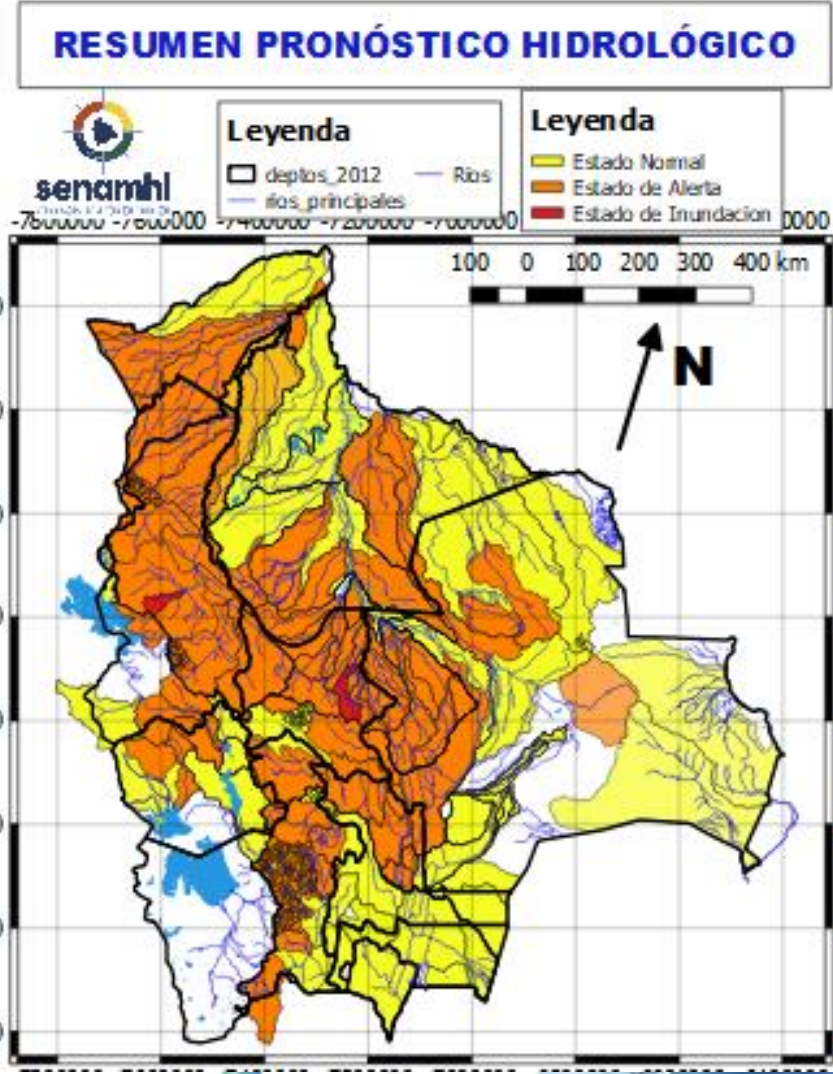

30 al 01, 02 al 04 y 04 a 06 FEBRERO

LA PAZ

RIO	MUNICIPIO
Coroico (y afluentes secundarios)	Coroico
	Caranavi
	Santa Rita de Buenos Aires y comunidades cercanas
Mapiri (y afluentes secundarios)	Apolo
	Camata
	Aten
	Sorata
	Guanay
	Angosto Quercano
	Santa Rosa de Mapiri
	Mapiri y poblaciones cercanas

30 al 01, 02 al 04 y 04 a 06 FEBRERO

Tipuani (y afluentes secundarios)	Tipuani
	Cangallí
	Chima
	Bartolo
	y comunidades cercanas

Ascensos progresivos de cuidado

RESUMEN DEL BOLETÍN DE PRONÓSTICO HIDROLÓGICO

Probables Ascensos : 29 al 01, 02 al 04 y 04 al 06/02/2024



29 al 01, 02 al 04 y 04 al 06 FEBRERO	
PANDO	
RIO	MUNICIPIO
Acre	Cobija
	Y comunidades cercanas
Tahuamanu	Porvenir
	Filadelfia
	y poblaciones cercanas
Madre de Dios	El Sena
	y comunidades cercanas
Manuripi	Y comunidades cercanas
Orthon	Filadelfia
	Comunidades cercanas

Ascensos Progresivos de cuidado

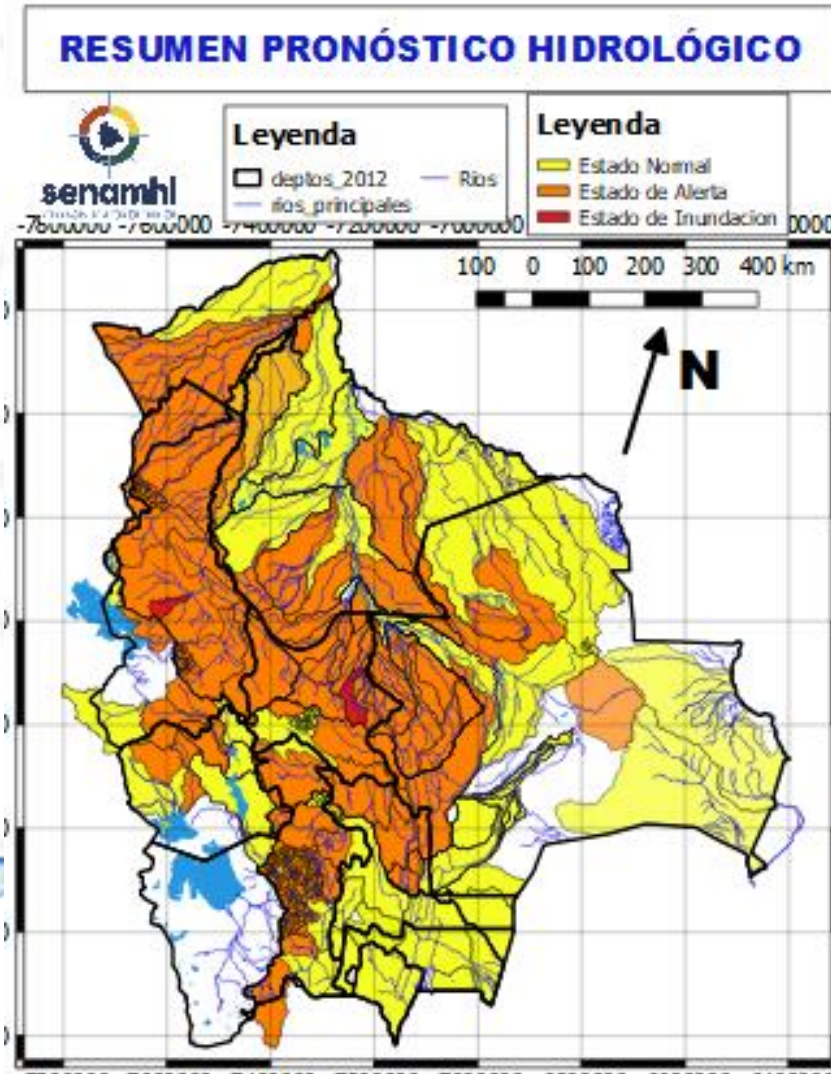

29 al 01, 02 al 04 y 04 al 06 FEBRERO	
LA PAZ	
RIO	MUNICIPIO
Toromonas	Comunidades cercanas
Madre de Dios	Chivé
	Comunidades cercanas
Manuripi	Poblaciones cercanas
Enatahua	Poblaciones cercanas

29 al 01, 02 al 04 y 04 al 06 FEBRERO	
LA PAZ	
RIO	MUNICIPIO
Tuichi	Pelechuco
	Parque Madidi
	Comunidades cercanas
Tequeje	Zona Alta
Hondo ó Erasama	Ixiamas
	Apolo
Cuñada	y comunidades cercanas
	Carretera Ixiamas-San y poblaciones cercanas

Ascensos progresivos de cuidado

Ascensos progresivos de cuidado

RESUMEN DEL BOLETÍN DE PRONÓSTICO HIDROLÓGICO

Probables Ascensos : 29 al 31/01, 01 al 03 y 03 al 05/02/2024



29 al 31 ENERO, 01 al 03 y 06 al 08 FEBRERO	
TARIJA	
RIO	MUNICIPIO
Guadalquivir (y afluentes secundarios)	San Mateo
	Monte Sur
	Tucumilla
	Lazaredo
	Cachimayu
Sola	Obrajes, Temporal y zonas cercanas
	San andrés de Sola y poblados cercanos
29 al 31 ENERO, 01 al 03 y 06 al 08 FEBRERO	
TARIJA	
RIO	MUNICIPIO
Bermejo y afluentes secundarios	Aguas Blancas
	Bermejo
	Pajonal
	Entre Ríos
	Salinas
	Loma Alta
	Cañitas
	Emborozu
	La Mamora
	Padcaya
	Yacuiba
y Comunidades cercanas	
Salinas	Poblados cercanos

Ascensos

Ascensos

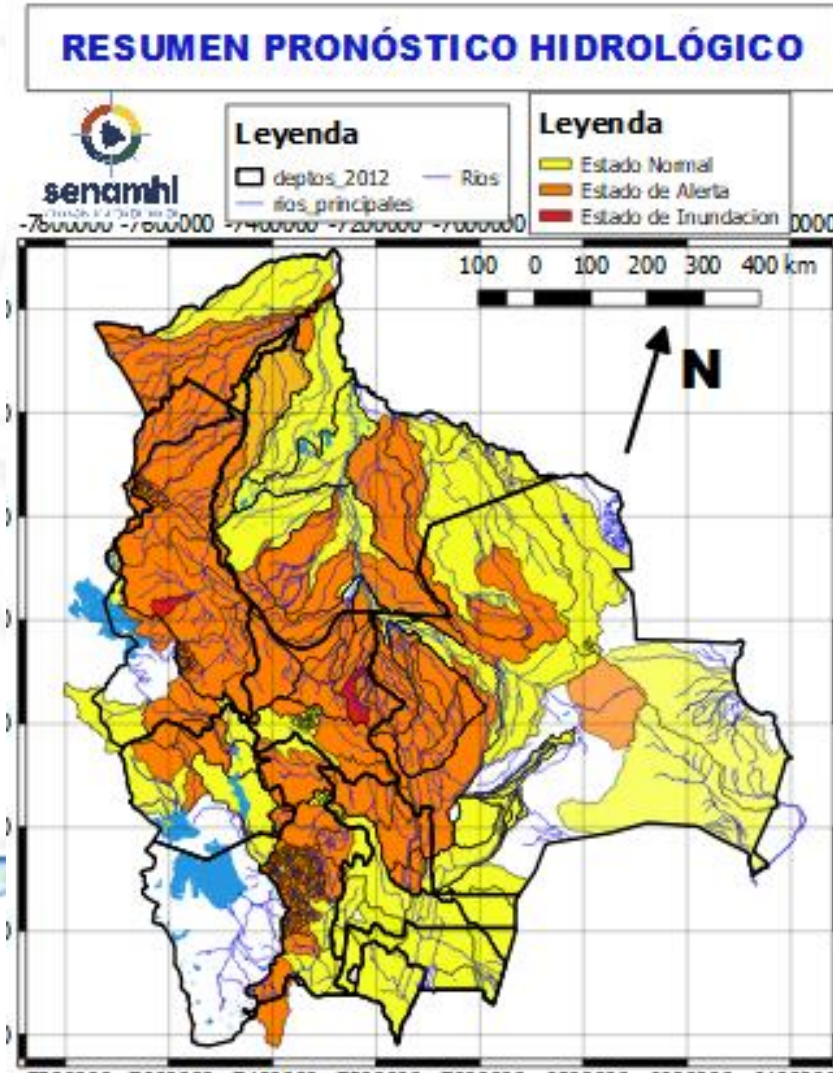

29 al 31 ENERO, 01 al 03 y 06 al 08 FEBRERO		Obs.	
TARIJA			
RIO	MUNICIPIO		
San Juan del Oro	El Molino	Ascensos	
	El Puente		
	Yunchará		
	y Comunidades cercanas		
Pilaya	San Josecito		
	y comunidades cercanas		
29 al 31 ENERO, 01 al 03 y 06 al 08 FEBRERO			
TARIJA			
RIO	MUNICIPIO		
Pilaya	San Josecito		
	y comunidades cercanas		
Pilcomayo	Puente Aruma		
	Villamontes		
	Puesto Uno		
	Yacuiba		
	Ibibobo		
	La Esmeralda		
	La Victoria		
y Comunidades cercanas			

RESUMEN DEL BOLETÍN DE PRONÓSTICO HIDROLÓGICO

Probables Ascensos : 29 al 31 y 06 al 08/02/2024

29 AL 31 Y 06 AL 08 FEBRERO		Ascensos
SANTA CRUZ		
RIO	MUNICIPIO	
Piraf	Santa Rosa del Sara	
	Santa Cruz de la Sierra	
	Samaipata	
	La Guardia	
	El Torno	
	Porongo	
	Warnes	
	Montero	
	San Pedro	
	Cuatro Ojos	
	Angostura	
	San Juan del Piraf	
	Y Comunidades cercanas	
	Mizque	Comarapa
Saipina		
Y Comunidades cercanas		
29 AL 31 Y 06 AL 08 FEBRERO		Ascensos
RIO	MUNICIPIO	
San Pablo	Nueva Ascención	
	San Pablo	
	Y Comunidades cercanas	
29 AL 31 Y 06 AL 08 FEBRERO		Ascensos
SANTA CRUZ		
RIO	MUNICIPIO	
Grande	Abapó	
	Juntas	
	Cabezas	
	Y Comunidades cercanas	
29 AL 31 Y 06 AL 08 FEBRERO		
Grande	Pailón	
	Cuatro Cañadas	
	Okinawa	
	San Julian	
	Y poblaciones cercanas	

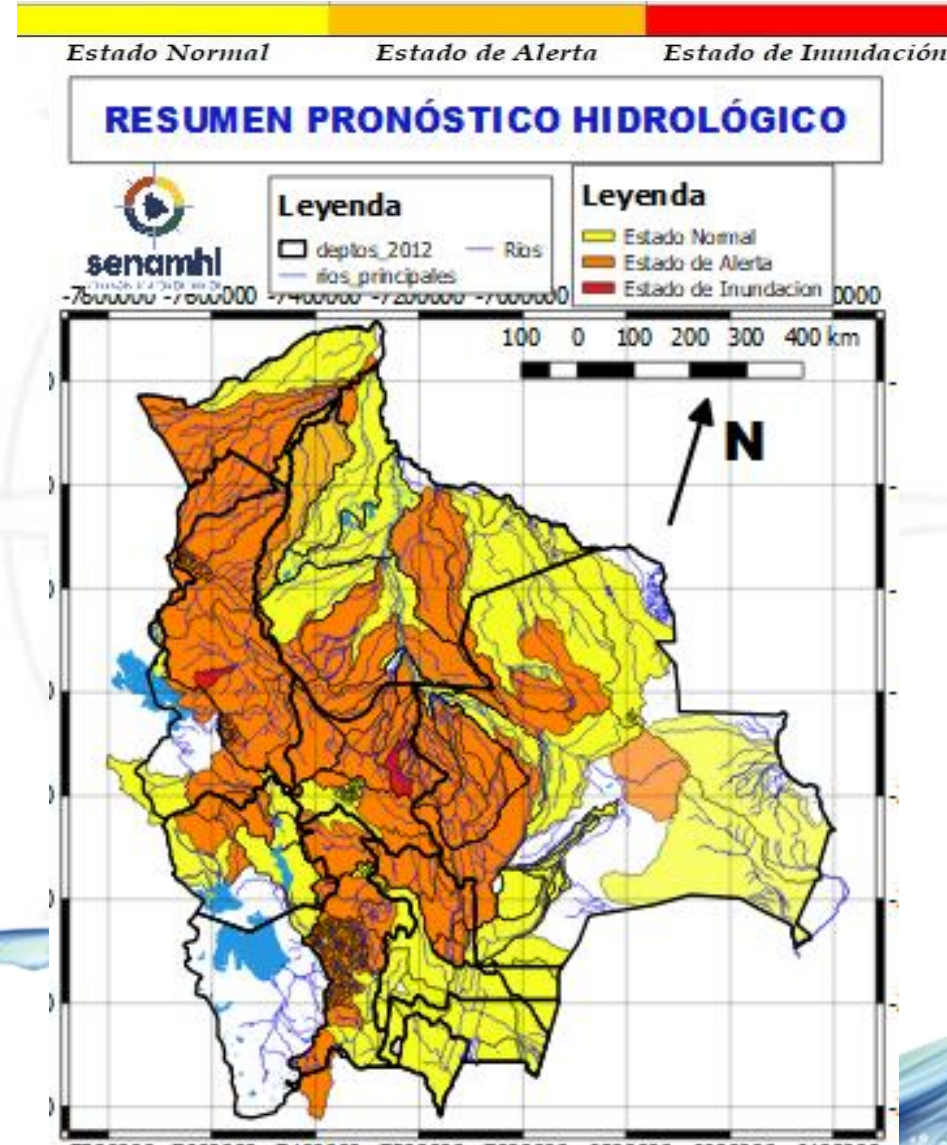

29 AL 31 Y 06 AL 08 FEBRERO		Obs.
SANTA CRUZ		Ascensos
RIO	MUNICIPIO	
Ichilo	San Juan Campo Victoria	
	Yuracare Mojeño	
	San Germán	
	Avaroa Molle	
	Villa Rosario	
	Barranca General Román	
Y Comunidades cercanas		
Yapacaní	Los Pozos	
	Carumá	
	Yuras	
	Marabol	
	Mairana	
	Quirusillas	
	Trigal	
	Yapacani-Disperso	
	Pampa Grande	
	Yapacani	
Surutu	San Juan de Yapacaní	
	Yapacaní disperso	
	Y Comunidades cercanas	
	Buena Vista	
Y Comunidades cercanas	San Carlos	
	Y Comunidades cercanas	

29 al 31, 02 al 04 y 06 al 08 FEBRERO	
SANTA CRUZ	
RIO	MUNICIPIO
Parapeti	Camiri
	Cuenca Baja
	Cuevo
	Y Comunidades cercanas
Cuevo	Boyube
	Y Comunidades cercanas

Ascensos progresivos

SANTA CRUZ	
30 ENERO al 01 y 02 al 04 FEBRERO	
RIO	MUNICIPIO
Curichi Grande	Candelaria
	San Fernando
	San Matias
	Y Comunidades cercanas
Cáceres	Puerto Suarez
	Puerto Quijarro
	Corumba
	Y Comunidades cercanas
Tucabaca	El Carmen Rivero Torrez
	Y Comunidades cercanas
San Miguel	Poblaciones cercanas
Paraguay	Puerto Buch
	Y poblaciones cercanas

Ascensos

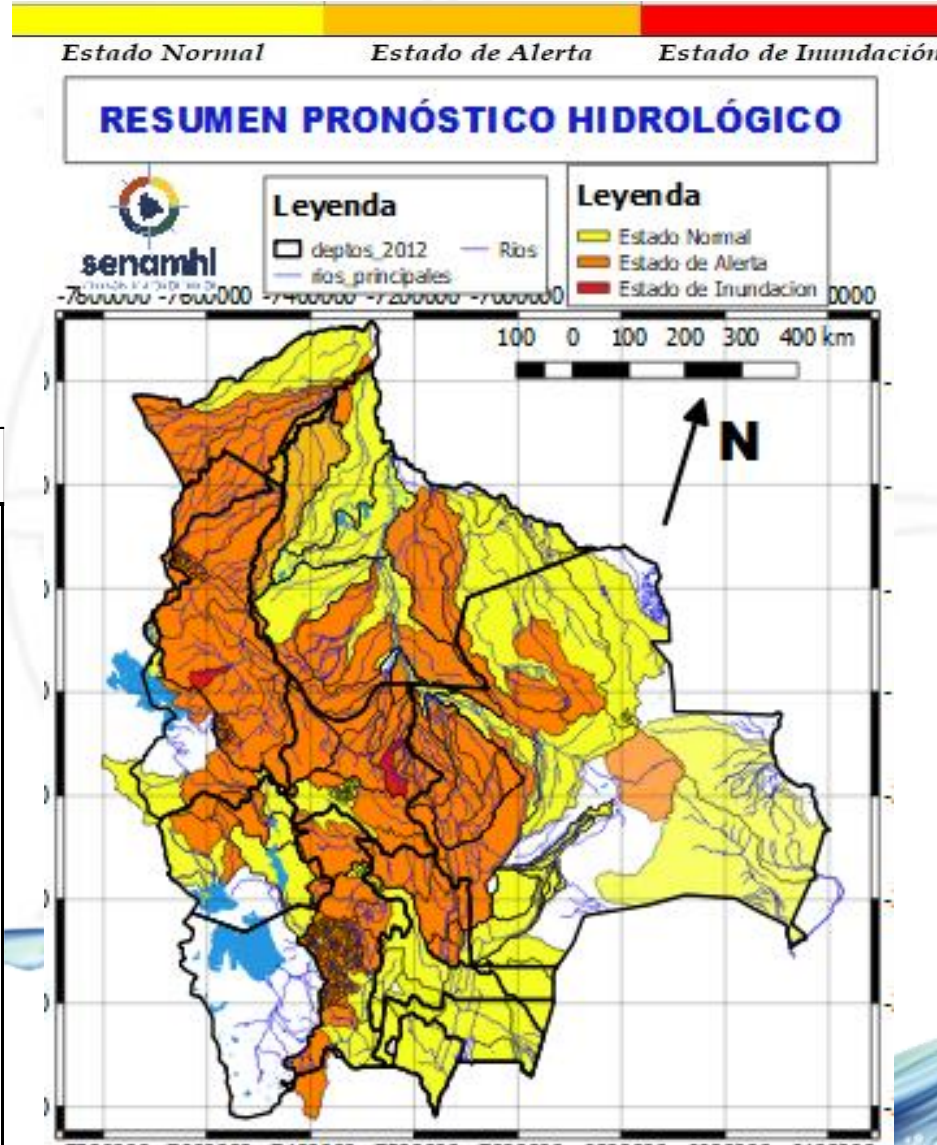

SANTA CRUZ	
30 ENERO al 01 y 02 al 04 FEBRERO	
RIO	MUNICIPIO
Itenez	Poblaciones cercanas
San Julián	San Ramón
	El Puente
	Ascención de Guarayos
	Y Comunidades cercanas
San Martín	San Martín
	Embalse Sapocó
	Y Comunidades cercanas
Sapocó	Ascencion de Guarayos
	Y Comunidades cercanas
Paraguá	San Ignacio de Velásco
	Embalse Guapomó
	Y Comunidades cercanas

Ascensos

RESUMEN DEL BOLETÍN DE PRONÓSTICO HIDROLÓGICO

Probables Ascensos : 29 al 01, 02 al 04 y 04 al 06/02/2024



RESUMEN PRONÓSTICO HIDROLÓGICO

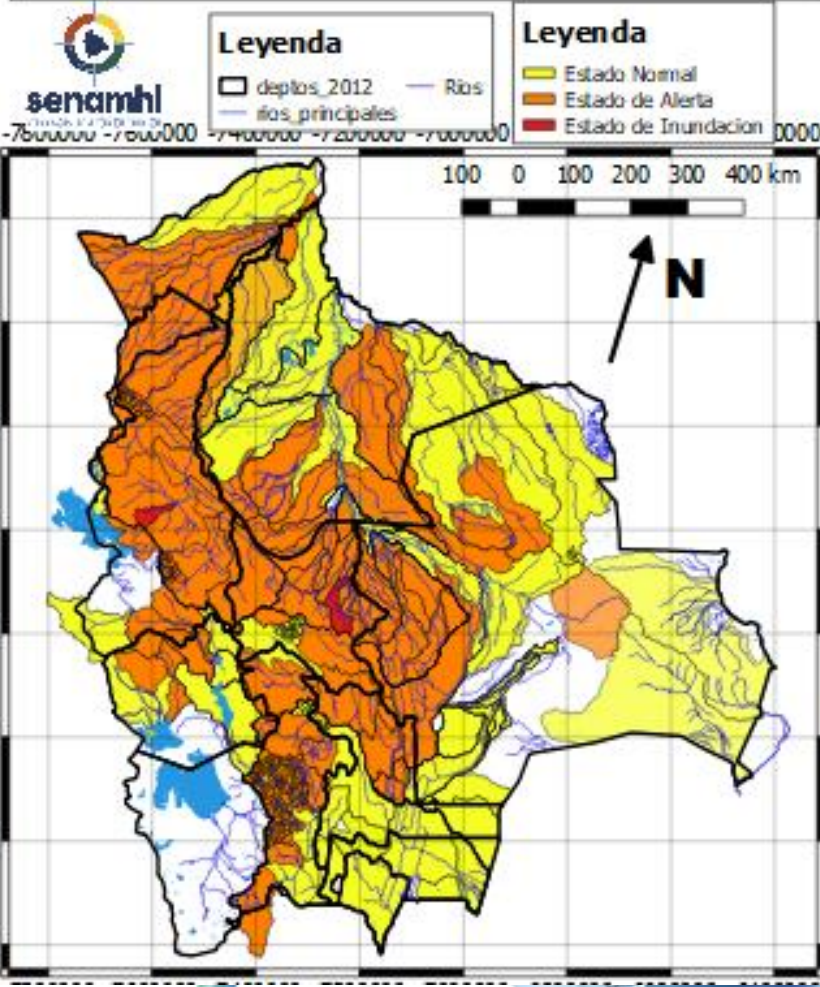

29 al 01, 02 al 04 y 04 al 06 FEBRERO		Ascensos
PANDO		
RIO	MUNICIPIO	
Abuná	Comunidades cercanas	
Rapirrán	Comunidades cercanas	

30 ENERO al 01, 02 al 04 y 04 al 06 FEBRERO			
BENI			
RIO	MUNICIPIO		Obs.
Yacuma	Santa Ana de Yakuma	Ascensos progresivos	
	Puerto Junin		
	Puerto San Lorenzo		
	Y Comunidades cercanas		
Ibaré	Puerto Almacén		
	Y Comunidades cercanas		
30 ENERO al 01, 02 al 04 y 04 al 06 FEBRERO			
BENI			
RIO	MUNICIPIO		
Mamoré	Loreto	Ascensos progresivos	
	Camiaco		
	Trinidad		
	Puerto Siles		
	Guayaramerin		
	Y Comunidades cercanas		

RESUMEN DEL BOLETÍN DE PRONÓSTICO HIDROLÓGICO

Probables Ascensos : 30 al 01 y 06 al 08/02/2024



30 ENERO al 01 y 06 al 08 FEBRERO	
LA PAZ	
RIO	MUNICIPIO
Suches	Escoma
	Ulla Ulla
	y comunidades cercanas
Lago Menor	Guaqui
	Huatajata
	y poblaciones cercanas

Ascensos

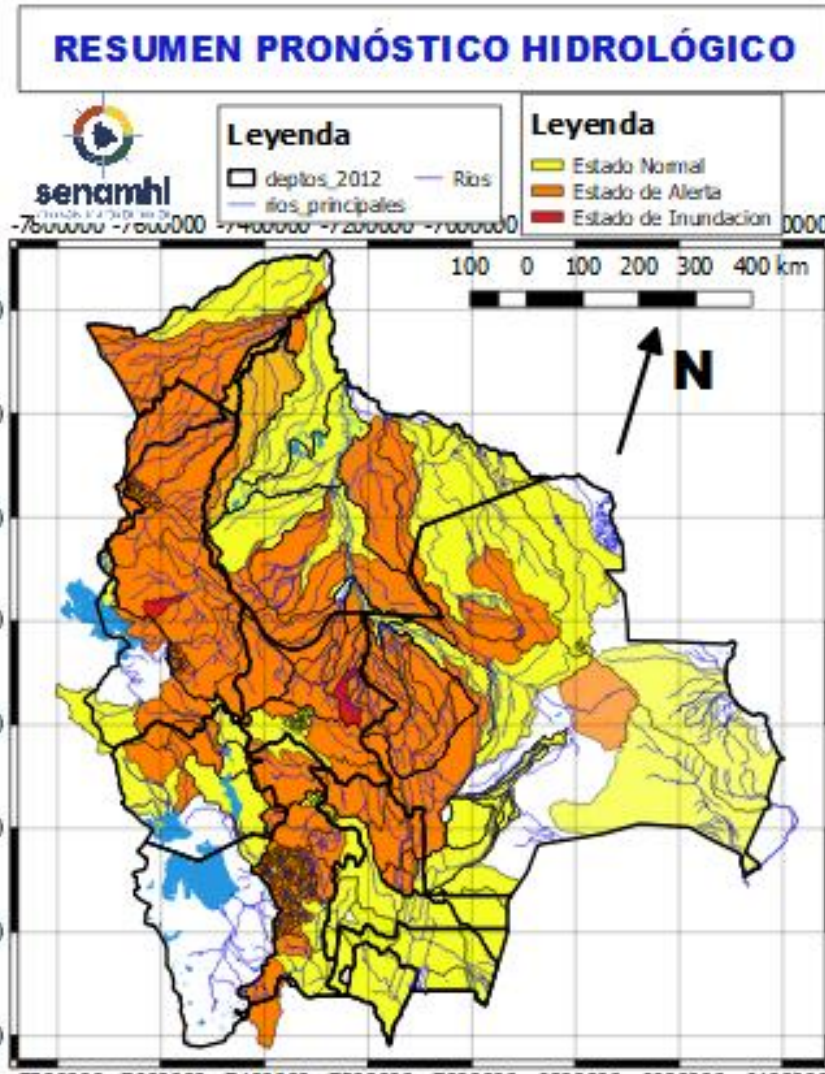

30 ENERO al 01 y 06 al 08 FEBRERO	
LA PAZ	
RIO	MUNICIPIO
Catari	Pucarani
	Chojña Collo
	Río Seco
	y poblaciones cercanas
Keka Jahuirá	Achacachi
	Sorata
	y comunidades cercanas
30 ENERO al 01 y 06 al 08 FEBRERO	
LA PAZ	
RIO	MUNICIPIO
Desaguadero	San Andres de Machaca
	y comunidades cercanas
Jacha Jahuirá	poblados cercanos
Khala Jahuirá	poblados cercanos
Kheto	Sica sica
Mauri	poblados cercanos

Ascensos progresivos

Ascensos progresivos

HUMEDAD ACTUAL EN EL SUELO

Descarga correspondiente al 25-01-2024

SUPERFICIAL

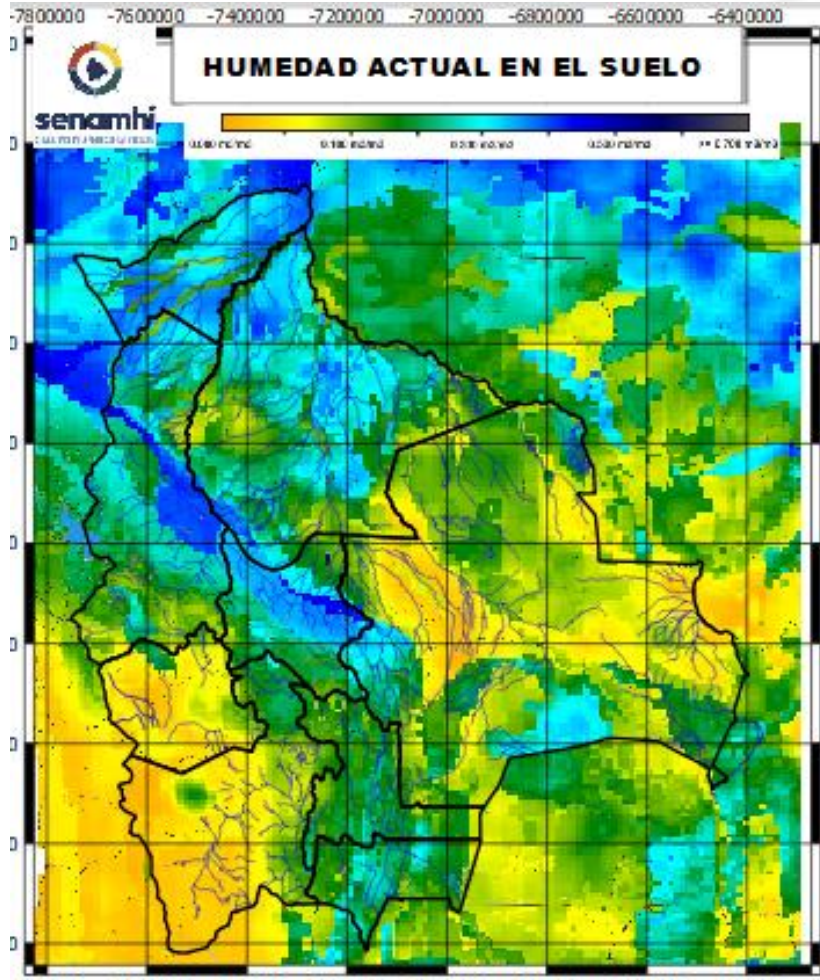

RADICULAR

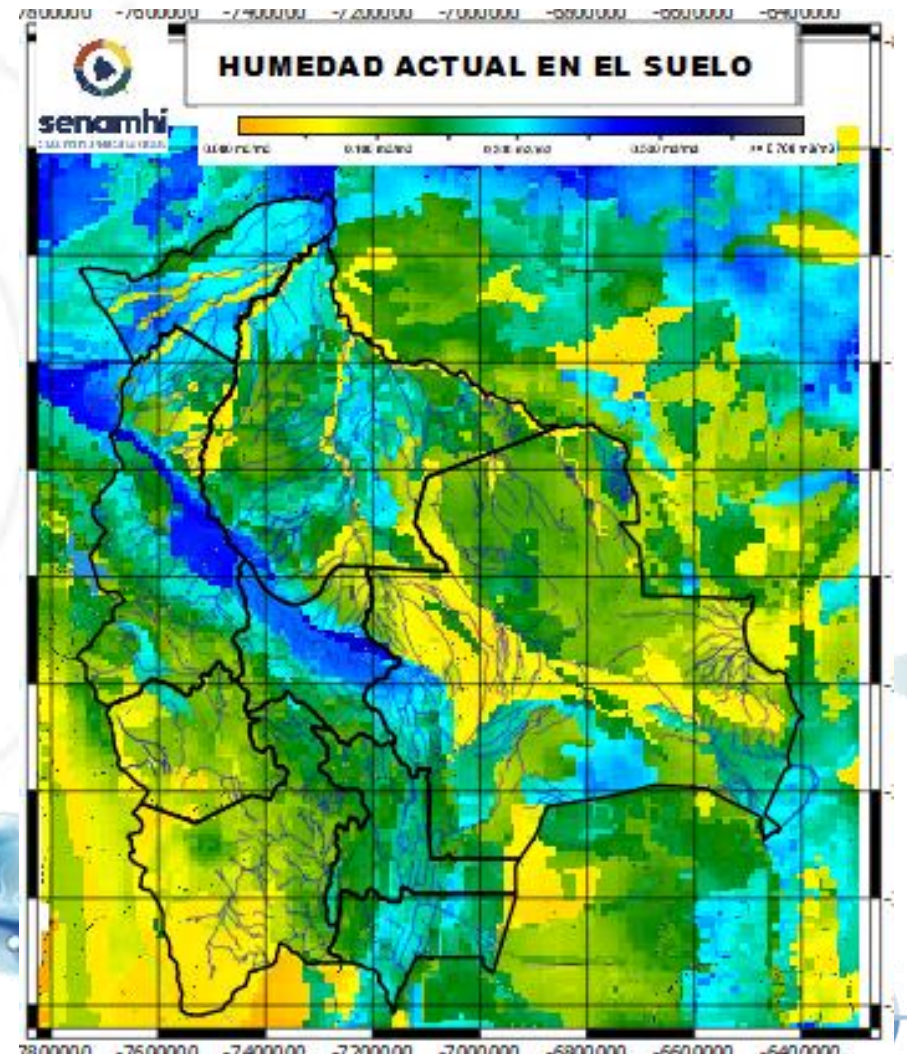

RADICULAR: A 1 metro de profundidad del suelo
SUPERFICIAL: A 5 centímetros de profundidad del suelo