

Ministerio de Medio Ambiente y Agua
Servicio Nacional de Meteorología e Hidrología
Dirección de Hidrología
SENAMHI - BOLIVIA



RESUMEN BOLETÍN DE PRONÓSTICO HIDROLÓGICO



DEL 30 DICIEMBRE AL 14 ENERO DE 2025



Unidad de Análisis y Pronósticos Hidrológicos

Senamhi, Lunes 30 de diciembre de 2024



Probables Ascensos : 02 al 04, 04 al 08, 08 al 10, 11 al 13/12/2024

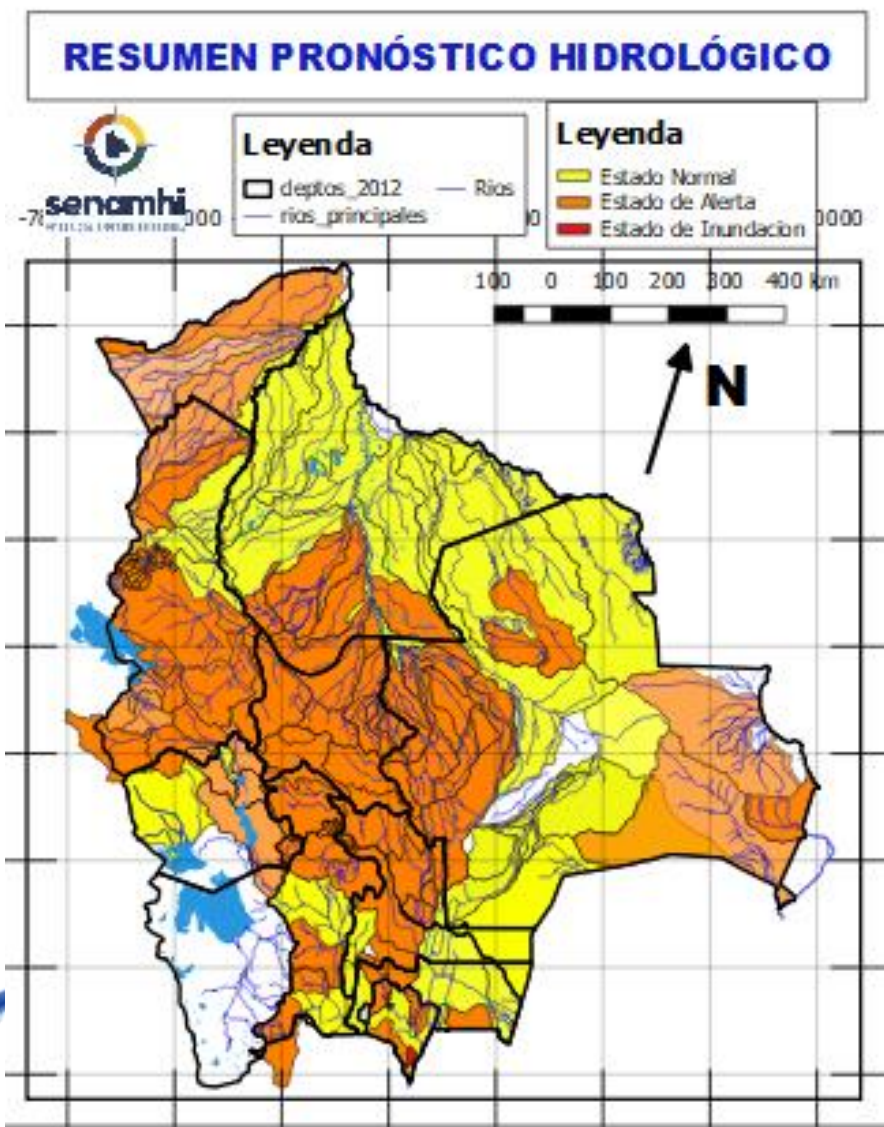

Estado Normal

Estado de Alerta

Estado de Inundación

- Ascensos del 02 al 04, 04 al 08, 08 al 10, 11 al 13 enero en: Santa Cruz, Cochabamba, La Paz, Pando, Beni, el desarrollo se encuentra en las que siguen.
- Ascensos del 02 al 04, 06 al 08, 09 al 11, 12 al 14 enero en: Tarija, Chuquisaca, Potosí, Oruro y La Paz Altiplano el desarrollo se encuentra en las que siguen.

NOTA:

- **Cualquier cambio se dará a conocer en el tiempo más prudente posible.**
- La delimitación es a nivel de Sub-Cuencas

RESUMEN DEL BOLETÍN DE PRONÓSTICO HIDROLÓGICO

Probables Ascensos: 02 al 04, 06 al 08, 09 al 11, 12 al 14/01/2025

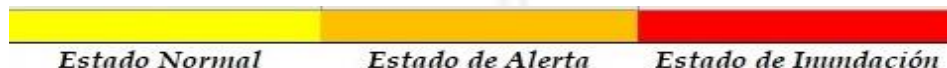

02 al 04, 06 al 08, 09 al 11, 12 al 14 ENERO		Ascensos	
TARIJA			
RIO	MUNICIPIO		
Guadalquivir (y afluentes secundarios)	San Mateo		
	Monte Sur		
	Tucumilla		
	Lazaredo		
	Cachimayu		
Sola	Obrajes, Temporal y zonas cercanas		
	San Andrés de Sola y poblados cercanos		
Quebrada del Monte	Zona Vibora Negra y poblaciones cercanas		
02 al 04, 06 al 08, 09 al 11, 12 al 14 ENERO		Ascensos	
TARIJA			
RIO	MUNICIPIO		
Bermejo y afluentes secundarios	Aguas Blancas		
	Bermejo		
	Paional		
	Entre Ríos		
	Salinas		
	Loma Alta		
	Cañitas		
	Emborozu		
	La Mamora		
	Padcaya		
	Yacuiba		
	y Comunidades cercanas		
	Salinas		Poblados cercanos

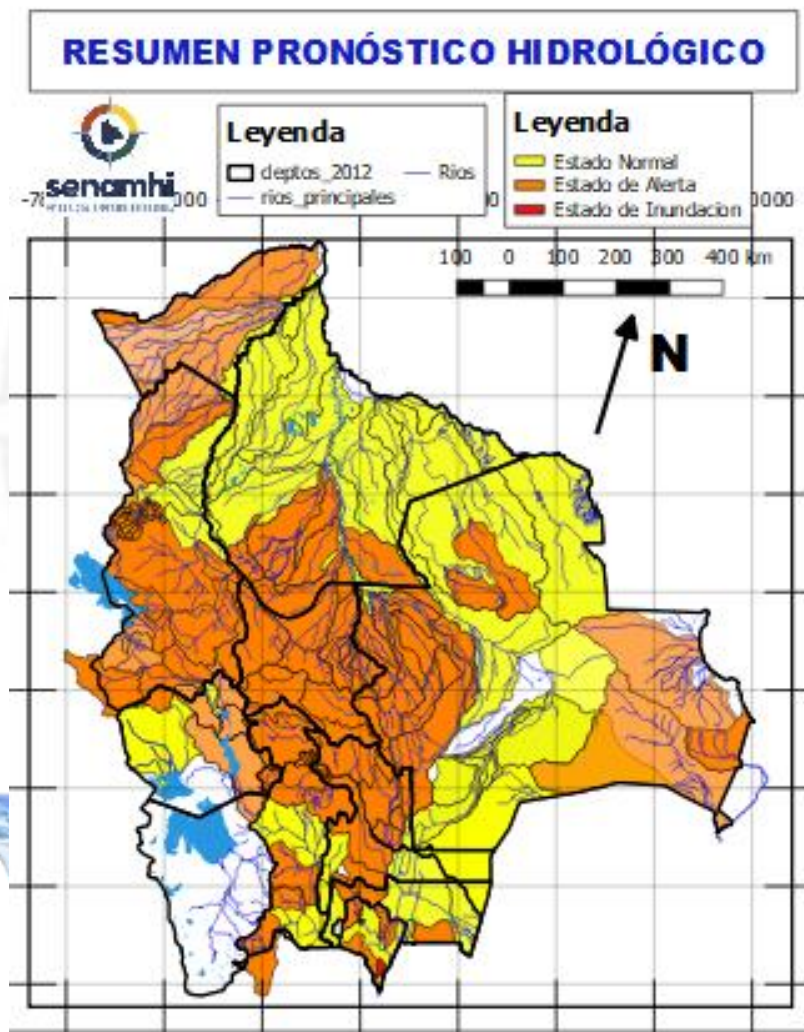

02 al 04, 06 al 08, 09 al 11, 12 al 14 ENERO		Obs.
TARIJA		
RIO	MUNICIPIO	
San Juan del Oro	El Molino	
	Yunchará	
	y Comunidades cercanas	
02 al 04, 06 al 08, 09 al 11, 12 al 14 ENERO		Ascensos
TARIJA		
RIO	MUNICIPIO	
Pilaya	San Josesito y comunidades cercanas	
Pilcomayo	Puente Aruma	
	Villa Montes	
	Puesto Uno	
	Yacuiba	
	Ibibobo	
	La Esmeralda	
	La Victoria	
y Comunidades cercanas		

Probables Ascensos: 02 al 05, 06 al 10, 12 al 14/01/2025

Estado Normal Estado de Alerta Estado de Inundación

02 al 05, 06 al 10, 12 al 14 ENERO		Ascensos
CHUQUISACA		
RIO	MUNICIPIO	
Pilcomayo	Azurduy	
	Yamparaez	
	Talula	
	Viña Quemada	
	y comunidades cercanas	
02 al 05, 06 al 10, 12 al 14 ENERO		Ascensos repentinos de cuidado
CHUQUISACA		
RIO	MUNICIPIO	
Parapetí	Azurduy	
	San Pablo de Huacareta	
	Monteagudo	
	y comunidades cercanas	
Cuevo	Cuevo y comunidades cercanas	
02 al 05, 06 al 10, 12 al 14 ENERO		Ascensos
Machareti	Machareti y comunidades cercanas	
	Huacaya y poblados cercanos	
Cuevo	Cuevo y comunidades cercanas	

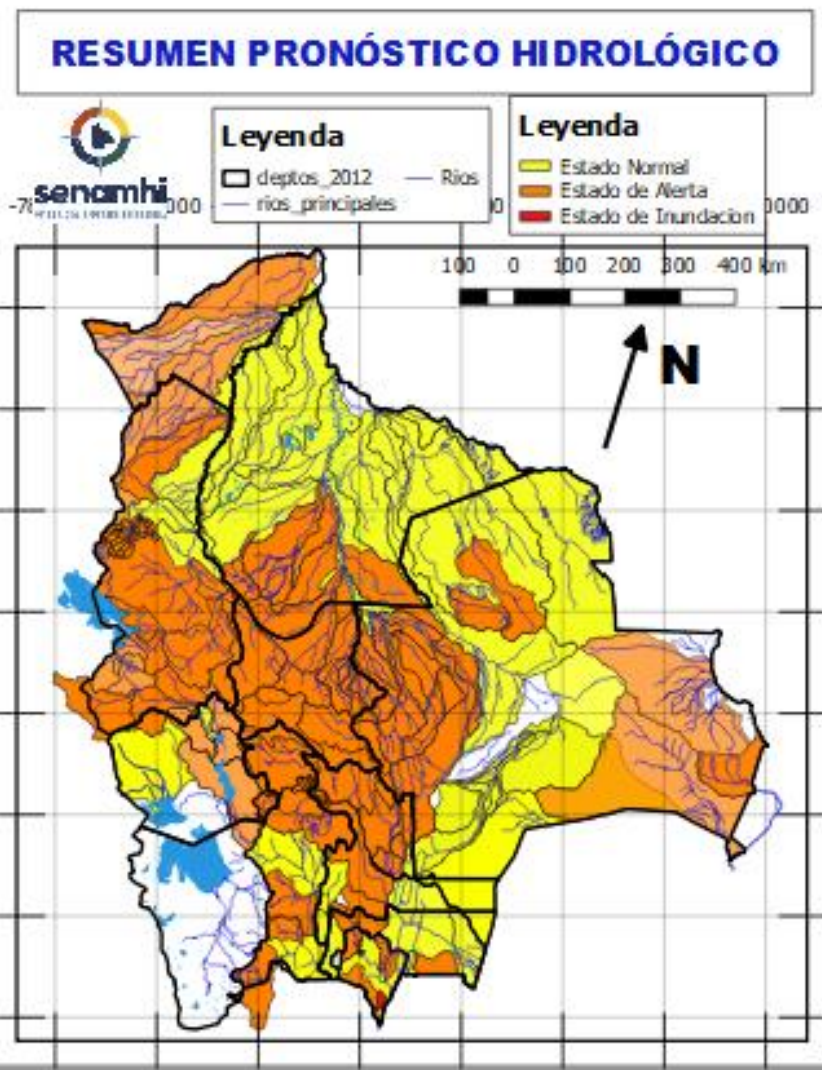

02 al 05, 06 al 10, 12 al 14 ENERO		Ascensos Repentinos de cuidado
CHUQUISACA		
RIO	MUNICIPIO	
Quirpurchaca	Sucre y poblados cercanos	
	Chico Poblaciones cercanas	
Ravelo	Ravelo y comunidades cercanas	
	Potolo y comunidades cercanas	
Cachimayu	Chaunaca y comunidades cercanas	
	02 al 05, 06 al 10, 12 al 14 ENERO	
Tomina	Tomina Comunidades cercanas	
	Azero Comunidades cercanas	
Pescado	Villa Serrano Comunidades cercanas	
	Zudañez y comunidades cercanas	

RESUMEN DEL BOLETÍN DE PRONÓSTICO HIDROLÓGICO

Probables Ascensos : 30/12 al 01, 01 al 04, 04 al 08, 08 al 10/01/2025

30 al 01, 01 al 03, 06 al 08, 09 al 11 ENERO		Ascensos
POTOSÍ		
RIO	MUNICIPIO	
Limeta	Villa Concepción	
	Collpa Uno	
	y Comunidades cercanas	
Vitichi	Vitichi	
	y poblados cercanos	
Caiza	Caiza	
	y poblados cercanos	
Tumúsla	Tumúsla	
	Ketacochi	
	Toropalca	
	Checochi	
	Comunidades cercanas	
Cotagaita	Atocha	
	Cotagaita	
	Camargo	
	San Lucas	
	y comunidades cercanas	
Atocha	Comunidades cercanas	
01 al 03, 06 al 08, 09 al 11 ENERO		Ascensos repentinos
POTOSÍ		
RIO	MUNICIPIO	
Tupiza	San Vicente	
	Oploca	
	Tupiza	
	y distritos cercanos	
Quebrada San Antonio	Distritos cercanos	
Quebrada Remedios	Distritos cercanos	

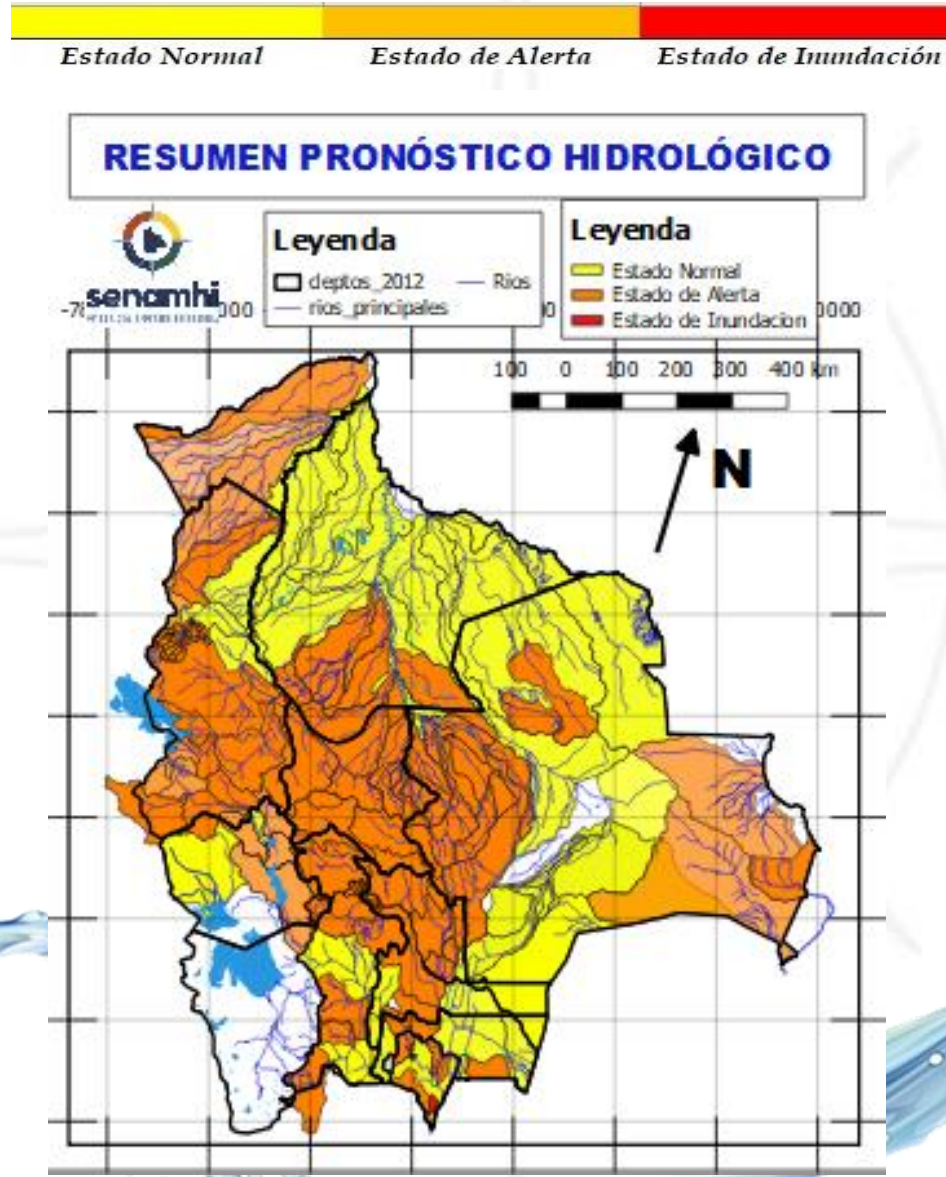

30 diciembre al 01, 02 al 04, 04 al 06, 06 al 08, 08 al 10 ENERO		Ascensos repentinos de cuidado
POTOSÍ		
RIO	MUNICIPIO	
Chayanta	Yusfaya	
	Chayanta	
	y Comunidades cercanas	
San Pedro	Paucachi	
	San Pedro	
	y Comunidades cercanas	
Pacoma	Pocoata	
	y Comunidades cercanas	
30 diciembre al 01, 02 al 04, 04 al 06, 06 al 08, 08 al 10 ENERO		Ascensos repentinos de cuidado
POTOSÍ		
RIO	MUNICIPIO	
Potolo	Potolo	
	y Comunidades cercanas	
Ravelo	Ravelo	
	y poblaciones aguas arriba	
Alto Pilcomayo	Tingupaya	
	Tarapaya	
	Yocalla	
	y Comunidades cercanas	

RESUMEN DEL BOLETÍN DE PRONÓSTICO HIDROLÓGICO

Probables Ascensos: 04 al 06, 08 al 10, 11 al 14/01/2025

Estado Normal
Estado de Alerta
Estado de Inundación

04 al 06, 08 al 10, 11 al 14 ENERO	
SANTA CRUZ	
RIO	MUNICIPIO
Pirai	Bermejo
	La Angostura
	La Bélgica
	Santa Cruz de la Sierra
	Puente Urubó
	Samaipata
	La Guardia
	El Torno
	Porongo
	Warnes
	Montero
	San Pedro
	Santa Rosa del Sara
	Cuatro Ojos
San Juan del Pirai	
Y Comunidades cercanas	
Callejas	Poblaciones cercanas
Pantano	Poblaciones cercanas
04 al 06, 08 al 10, 11 al 14 ENERO	
SANTA CRUZ	
RIO	MUNICIPIO
Grande	Lagunillas
	Abapó
Grande	Pailón
	Cuatro Cañadas
	Okinawa
	San Julian
	Y poblaciones cercanas

Ascensos progresivos

Ascensos progresivos

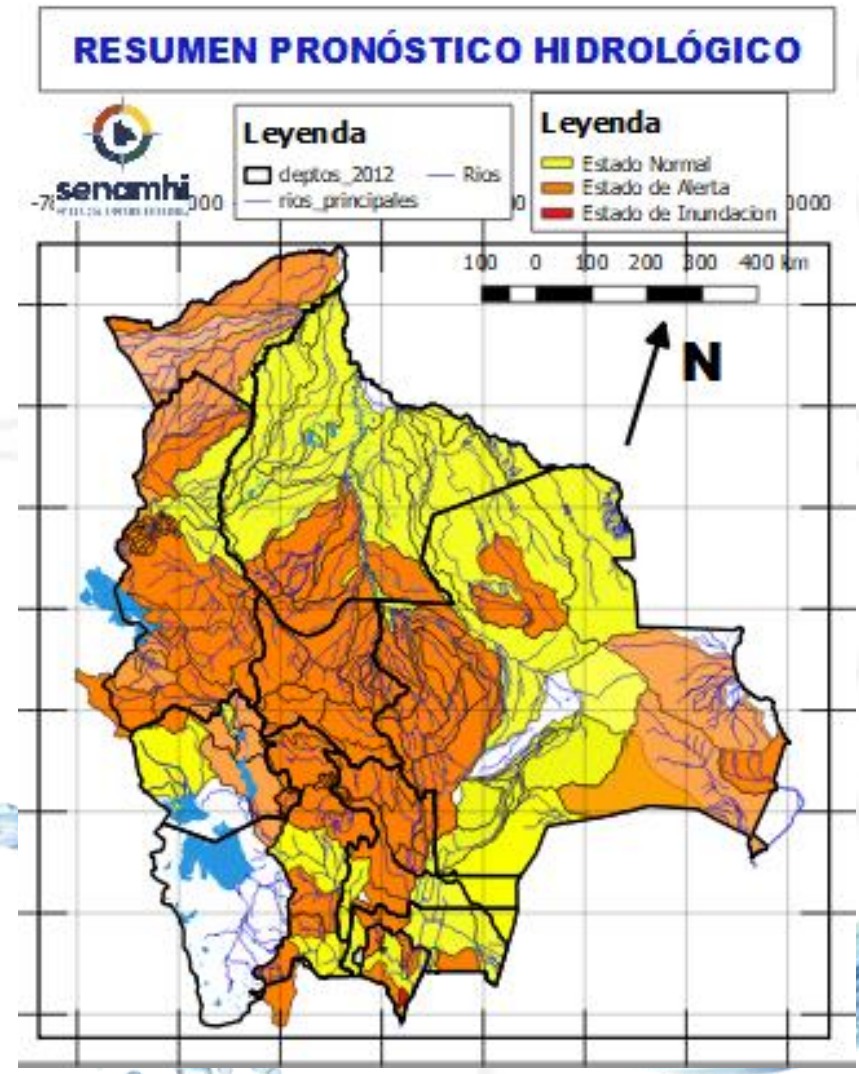

04 al 06, 08 al 10, 11 al 14 ENERO		Obs.
SANTA CRUZ		Ascensos progresivos
RIO	MUNICIPIO	
Ichilo	San Juan Campo Victoria	
	Yuracare Mojeño	
	San Germán	
	Avaróa Molle	
	Villa Rosario	
	Barranca General Román	
	Y Comunidades cercanas	
Yapacaní	Los Pozos	
	Carumá	
	Mairana	
	Quirusillas	
	Trigal	
	Yapacani-Disperso	
	Pampa Grande	
San Juan de Yapacaní		
Y Comunidades cercanas		
Surutu	Buena Vista	
	San Carlos	
	Y Comunidades cercanas	

RESUMEN DEL BOLETÍN DE PRONÓSTICO HIDROLÓGICO

Probables Ascensos: 04 al 06, 08 al 10, 11 al 14/01/2025



SANTA CRUZ

04 al 06, 08 al 10, 11 al 14 ENERO

RIO	MUNICIPIO
Itenez	Poblaciones cercanas
San Julián	San Ramón
	El Puente
	Ascención de Guarayos Y Comunidades cercanas
San Martín	San Martín
	Embalse Sapocó Y Comunidades cercanas
Sapocó	Ascencion de Guarayos Y Comunidades cercanas
	San Ignacio de Velásco
Paraguá	Embalse Guapomó
	Y Comunidades cercanas

Ascensos progresivos

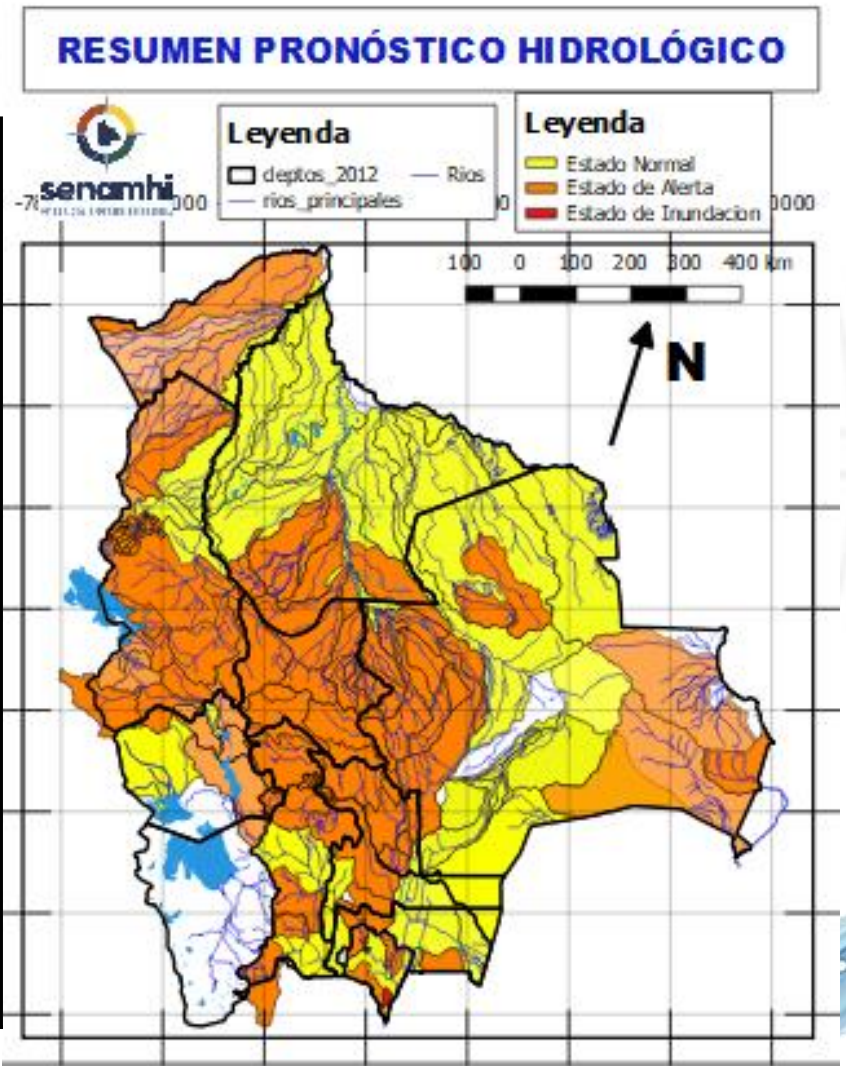

04 al 06, 08 al 10, 11 al 14 ENERO

SANTA CRUZ

Parapeti	Camiri
	Cuevo
	cuenca baja
	Y Comunidades cercanas

Ascensos progresivos

SANTA CRUZ

04 al 06, 08 al 10, 11 al 14 ENERO

RIO	MUNICIPIO
Curichi Grande	Candelaria
	San Fernando
	San Matias Y Comunidades cercanas
Cáceres	Puerto Suarez
	Puerto Quijarro
	Corumba Y Comunidades cercanas
Tucabaca	Roboré
	El Carmen Rivero Torrez
	Y Comunidades cercanas

Ascensos progresivos

RESUMEN DEL BOLETÍN DE PRONÓSTICO HIDROLÓGICO

Probables Ascensos : 04 al 07, 08 al 11/01/2025

04 al 07, 08 al 11 ENERO		Obs.
BENI		Ascensos progresivos
RIO	MUNICIPIO	
Sécure	Comunidades cercanas	
Isiboro	Gundonovia	
	Y Comunidades cercanas	
Hondo	Carretera Yucumo-Rurrenabaque	
	Y Comunidades cercanas	
Maniqui	San Borja	
	Cosincho	
	Y Comunidades cercanas	
Tijamuchi	San Lorenzo de Moxos	
	Y Comunidades cercanas	
Apere	El Perú	
	San Borjita	
Mamoré	Y Comunidades cercanas	
	Loreto	
	Camiaico	
	Puerto Varador	
	Puerto Geralda	
	Trinidad	
	San Javier	
Trinidad		
Yacuma	San Javier	
	Santa Ana de Yacuma	
	Santa Rosa de Yacuma	
Y Comunidades cercanas		
04 al 07, 08 al 11 ENERO		Ascensos
Rápulo	Cosincho	
	La Embocada, La Cruz	
	Comunidades cercanas	
Ibaré	Puerto Almacén	
	Y Comunidades cercanas	
San Pablo	San Pablo	
	Y Comunidades cercanas	
Mamoré	Puerto Siles	
	Guayaramerin	
	Y Comunidades cercanas	

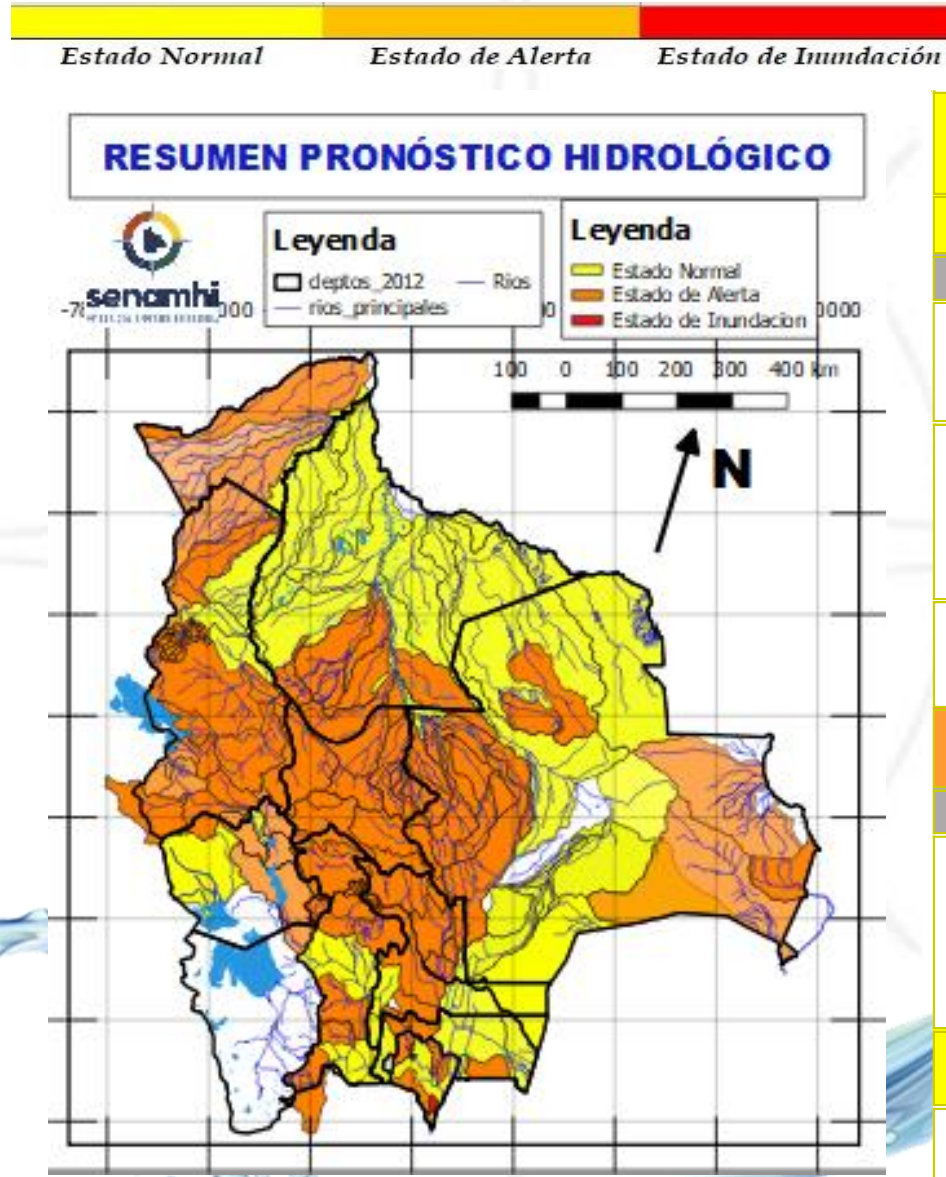

04 al 07, 08 al 11 ENERO		Ascensos progresivos	
BENI			
RIO	MUNICIPIO		
Machupo	San Ramón		
	San Joaquín		
	Y Comunidades cercanas		
Itonama	Puerto la Garita		
	Magdalena		
	Camino de acceso		
Blanco	Y Comunidades cercanas		
	Bella Vista		
	Y Comunidades cercanas		
31 al 02, 04 al 07, 09 al 11, 11 al 14			Ascensos progresivos leves
RIO	MUNICIPIO		
Beni	Peña Amarilla		
	Gonzalo Moreno		
	Riberalta		
	Cachuela Esperanza		
	Y Comunidades cercanas		
03 al 07, 08 al 10, 10 al 12 ENERO			
Beni	Rurrenabaque		
	San Buenaventura		

RESUMEN DEL BOLETÍN DE PRONÓSTICO HIDROLÓGICO

Probables Ascensos: 02 al 04, 04 al 08, 08 al 10, 11 al 13/01/2025

02 al 04, 04 al 08, 08 al 10, 11 al 13 ENERO			
COCHABAMBA			
RIO	MUNICIPIO	Obs.	
Rocha y afluentes secundarios	Sacaba	Ascensos de cuidado	
	Colcapirua		
	Tiquipaya		
	Vinto		
	Quillacollo		
Taquiña	Y poblados cercanos		
	Tiquipaya		
02 al 04, 04 al 08, 08 al 10, 11 al 13 ENERO			
COCHABAMBA			
RIO	MUNICIPIO		
Caine	Sacabamba	Ascensos de cuidado	
	Vila Vila		
	San Vicente		
Tapacari	Y poblaciones cercanas		
	Capinota		
Arque	Y Comunidades cercanas		
	Arque		
	Bolivar		
Chaky Mayu	Capinota		
	Arbieto		
	Y Comunidades cercanas		
02 al 04, 04 al 08, 08 al 10, 11 al 13 ENERO			
COCHABAMBA			
RIO	MUNICIPIO	Obs.	
Mizque y afluentes secundarios	Mizque	Ascensos de cuidado	
	Pojo		
	Totora		
	Comarapa		
	Pocona		
	Vila Vila		
	Aiquile		
	Cuenca Baja		
	Y Comunidades cercanas		

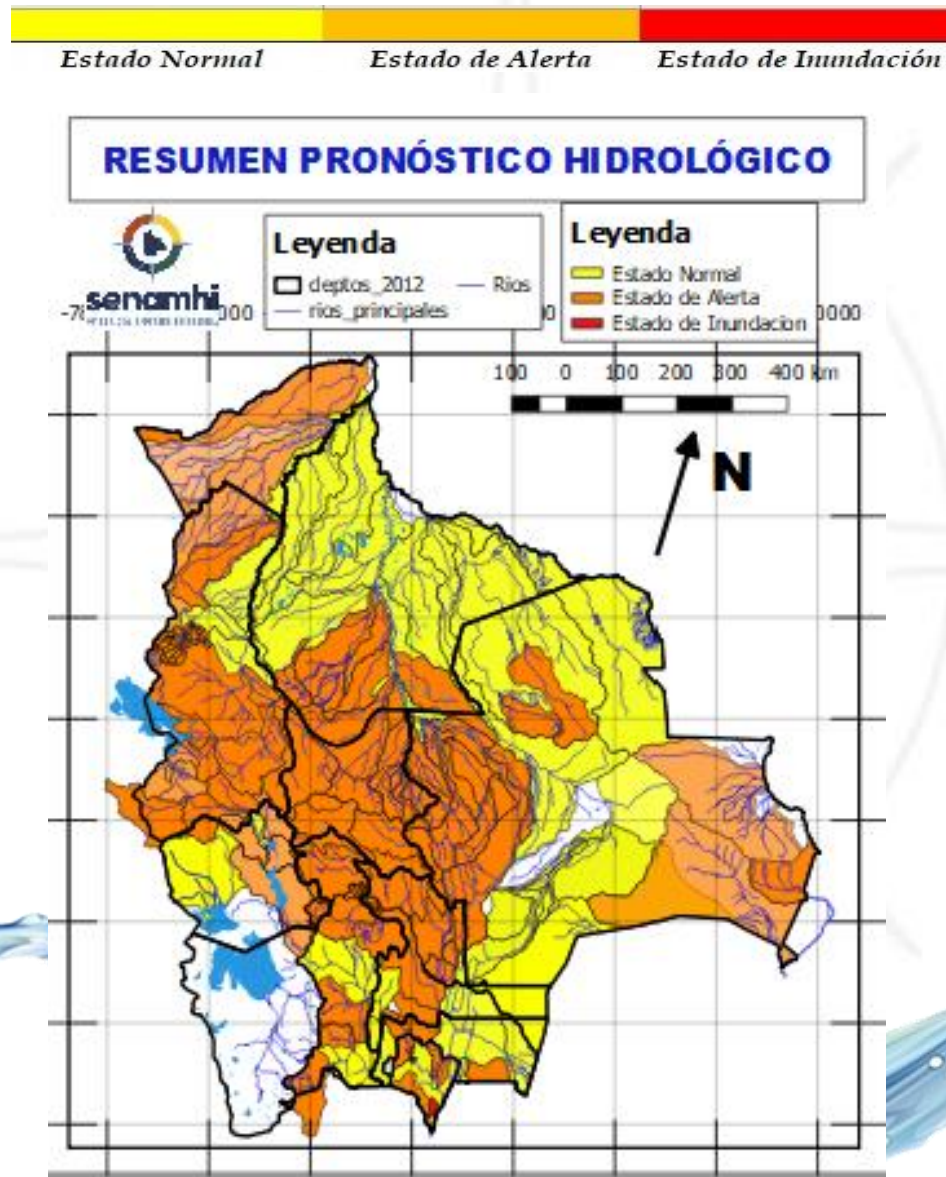

02 al 04, 04 al 08, 08 al 10, 11 al 13 ENERO		
COCHABAMBA		
RIO	MUNICIPIO	Obs.
Chimoré	Chimoré	Ascensos repentinos de cuidado
	Ayopaya	
Ivirgatzama	Puerto Aurora	
	Ivirgatzama	
Magareño	Y Comunidades cercanas	
Sajta	Ivirgatzama	
Ichilo	Comunidades cercanas	
	Puerto Villarroel	
	Puerto Grethel	
	Entre Rios, Bulu Bulu	
02 al 04, 04 al 08, 08 al 10, 11 al 13 ENERO		
COCHABAMBA		
RIO	MUNICIPIO	
Ventiquatro	Nueva Alianza	Ascensos DE CUIDADO
	Villa Jordán	
	Y Comunidades cercanas	
Chapare	Villa Tunari	
	Paractí	
	Santa Rosa del Chapare	
	Puerto San Pedro	
	Shinahota	
Chipiriri	Y Comunidades cercanas	
	Puerto san Francisco	
Eterazama	Y Comunidades cercanas	
	San Miguel de Isiboro	
Ichóa	Y Comunidades cercanas	
	Ichóa	
	San Ramoncito	
Isiboro	Y Comunidades cercanas	
	San Ignacio	
	Gundonovia	
	San Miguelito de Isiboro	
	Puerto san Francisco	
Y Comunidades cercanas		

03 al 07, 08 al 10, 10 al 12 ENERO	
LA PAZ	
RIO	MUNICIPIO
Piquendo	Alto Beni
	y poblaciones cercanas
Quiquibey	Quiquibey
	y poblaciones cercanas
Hondo	Carretera Ixiamas-San Buenventura
	Covendo
Alto beni y afluentes secundarios	Palos Blancos
	Sapecho
	Pacollo
	Cedro Mayo
	y comunidades cercanas
Mapiri (y afluentes secundarios)	Apolo
	Camata
	Aten
	Sorata
	Chuma
	Comabaya
	Quiabaya
	Guanay
	Angosto Quercano
	Santa Rosa de Mapiri
	Mapiri
	y poblaciones cercanas
	Tipuani (y afluentes secundarios)
Cangallí	
Chima	
Bartolo	
y comunidades cercanas	
Kaka	Mayaya
	Teoponte
	El Triunfo
y comunidades cercanas	
Tuichi	Pelechuco
	Parque Madidi
	Comunidades cercanas
	Zona Alta

Ascensos de cuidado

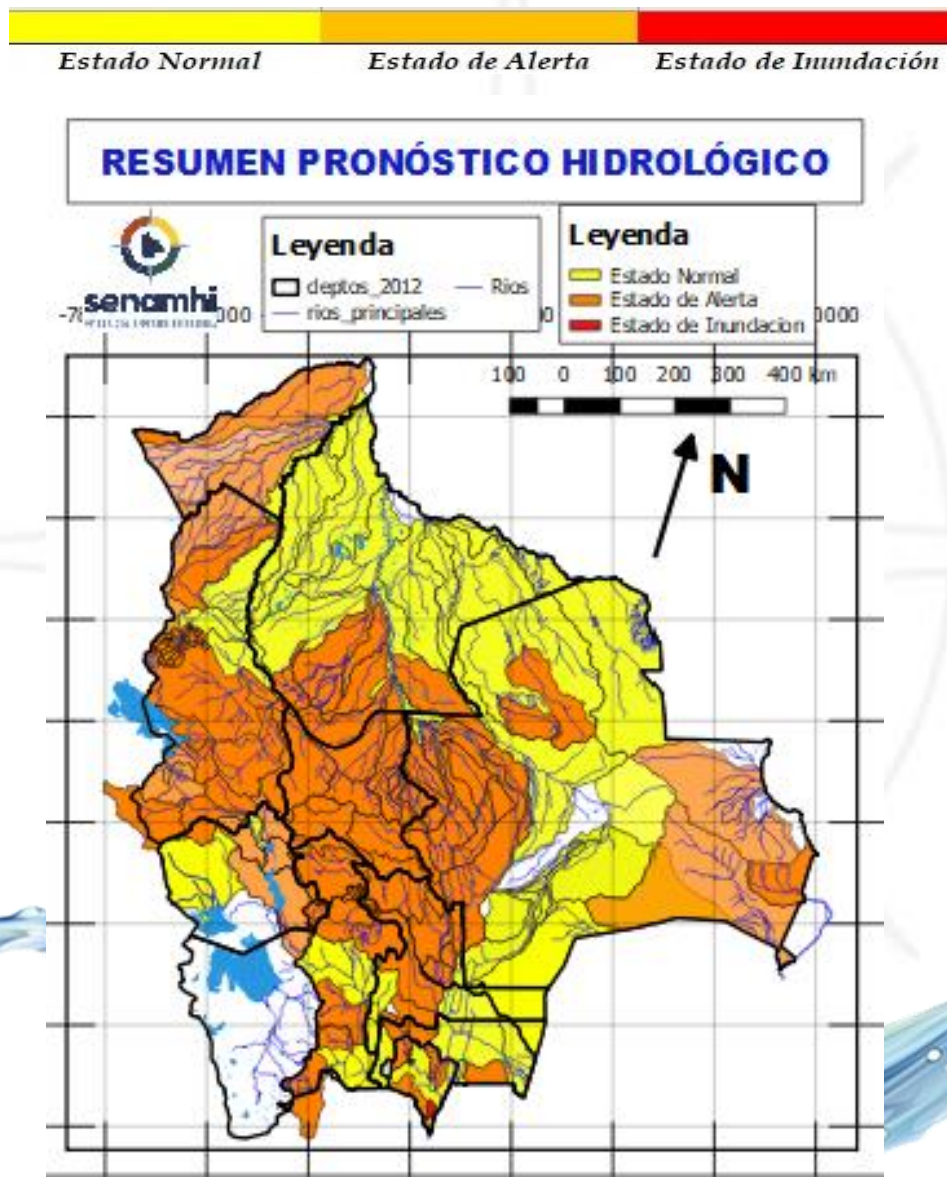

03 al 07, 08 al 10, 10 al 12 ENERO	
LA PAZ	
RIO	MUNICIPIO
Boopi (y afluentes secundarios)	Palca
	La Asunta
	Chulumani
Zongo	Tamampaya
	Cahua
Zongo	Zongo
	Unduavi
Taquesi	y comunidades cercanas
Tamampaya	y comunidades cercanas
Solacama	Santiago Tocaróni
	Chulumani
y comunidades cercanas	
Coroico (y afluentes secundarios)	Coroico
	Caranavi
	Santa Rita de Buenos Aires
y comunidades cercanas	
Unduavi	y comunidades cercanas
Solacama	Santiago Tocaróni
	Chulumani
	y comunidades cercanas

02 al 05, 07 al 08, 10 al 12 ENERO	
RIO	MUNICIPIO
Luribay	Luribay
y comunidades cercanas	
Miguillas	y comunidades cercanas
Unduavi	y comunidades cercanas
Ichato	Inquisivi
	y comunidades cercanas
Solacama	Santiago Tocaróni
	Chulumani
	y comunidades cercanas

Ascensos de cuidado

Ascensos de cuidado

RESUMEN DEL BOLETÍN DE PRONÓSTICO HIDROLÓGICO

Probables Ascensos: 02 al 07, 08 al 10, 10 al 12/01/2025



02 al 06, 08 al 10, 12 al 14 ENERO		Ascensos
LA PAZ		
RIO	MUNICIPIO	
Suches	Escoma	
	Ulla Ulla	
	y comunidades cercanas	
02 al 06, 08 al 10, 12 al 14 ENERO		Ascensos progresivos
LA PAZ		
RIO	MUNICIPIO	
Catari	Pucarani	
	Chojña Collo	
	Río Seco	
y poblaciones cercanas		
Keka Jahuirá	Achacachi	
	Sorata	
	y comunidades cercanas	
02 al 04, 05 al 07, 08 al 10 ENERO		Ascensos progresivos
LA PAZ		
RIO	MUNICIPIO	
Desaguadero	San Andres de Machaca	
	y comunidades cercanas	
Jacha Jahuirá	poblados cercanos	
Khala Jahuirá	poblados cercanos	
Kheto	Sica sica	
Mauri	poblados cercanos	

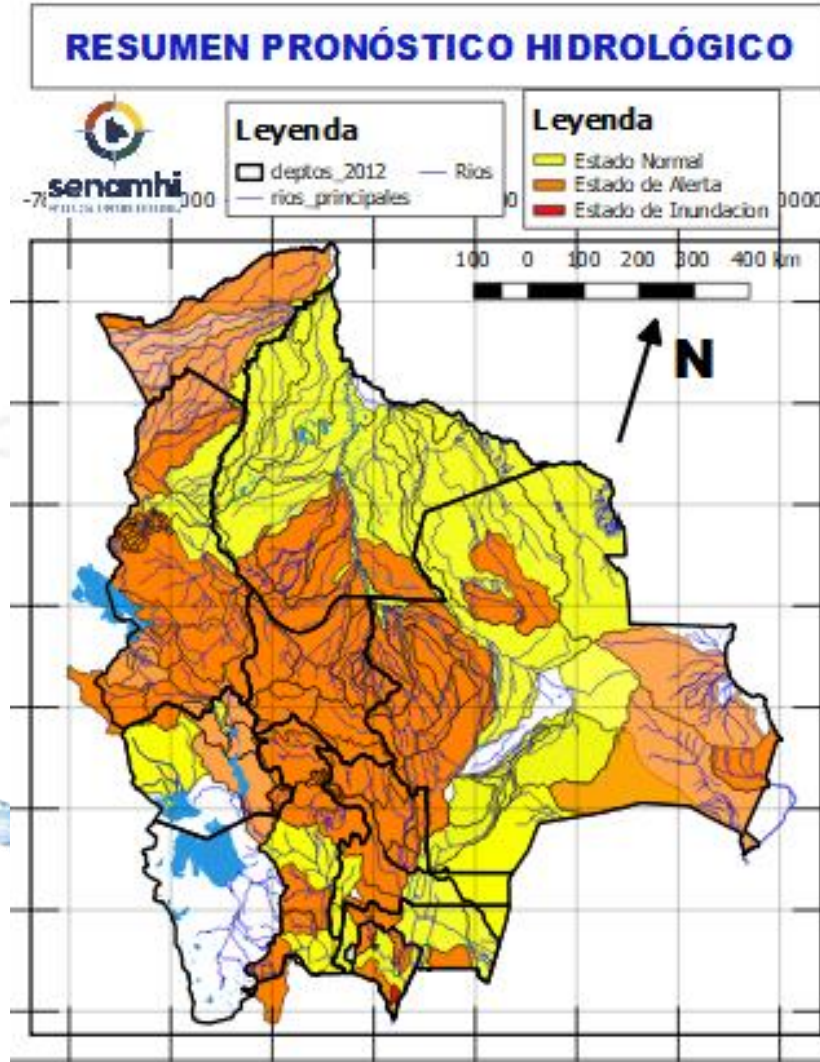

03 al 07, 08 al 10, 10 al 12 ENERO		Ascensos progresivos
LA PAZ		
Beni	Rurrenabaque	
	San Buenaventura	
	y poblaciones cercanas	

02 al 04, 05 al 07, 08 al 10 ENERO		Ascensos progresivos
ORURO		
RIO	MUNICIPIO	
Aroma	Toledo	
	y comunidades cercanas	
Paria	Paria	
Huarina	Huarina	
Juchus Jahuirá	Puente Aroma	
	y comunidades cercanas	
Desaguadero	Puente Carasila	
	y comunidades cercanas	
02 al 04, 05 al 07, 08 al 10 ENERO		Ascensos
ORURO		
RIO	MUNICIPIO	
Lauca	Turco	
	Centro Berlín	
	y comunidades cercanas	

Estado Normal Estado de Alerta Estado de Inundación

02 al 05, 07 al 08, 10 al 12 ENERO	
LA PAZ	
RIO	MUNICIPIO
Irpavi	Irpavi
	Arunta
	y comunidades cercanas
Achumani	Achumani y zonas aledañas
Chokeyapu	Plan Autopista y zonas Cuenca baja
Orkhojuhuira	Cuenca Alta y Baja
Huayña Jahuira	Avenida Costanera
Pasajahuira	Av. Los Sargentos Zona Sur
La Paz	La Paz Ciudad- Zona Sur
La Paz	Jupapina
	Unidad Educativa Jupapina
	Ananta
	Umamanta
	Mecapaca
	Palomar
	Huaricana
	Zona Zona
	Lurata
	Wichupampa
	Cairoma
y poblaciones cercanas	
Jinchupalla	Llojeta
Achocalla	Llojeta
	Achocalla

Ascensos Cabeceras y aguas debajo de toda la cuenca

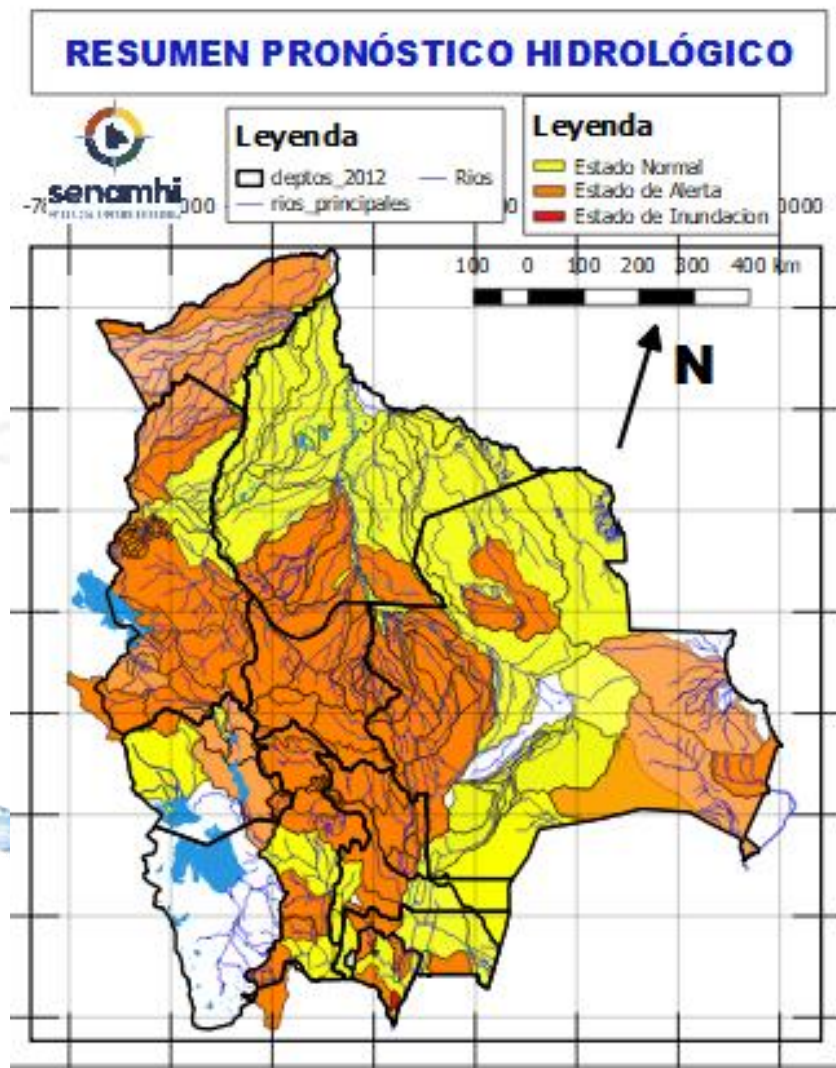

31 al 02, 04 al 07, 09 al 11, 11 al 14 ENERO	
LA PAZ	
RIO	MUNICIPIO
Toromonas	Comunidades cercanas
Madre de Dios	Chivé
	Comunidades cercanas
Manuripi	Poblaciones cercanas
Enatahua	Poblaciones cercanas
31 al 02, 04 al 07, 09 al 11, 11 al 14 ENERO	
LA PAZ	
RIO	MUNICIPIO
Tuichi	Pelechuco
	Parque Madidi
	Comunidades cercanas
	Zona Alta
Quendeque	Poblaciones cercanas
Tequeje	Ixiamas
Hondo ó Erasama	Apolo
	y comunidades cercanas
Cuñada	Carretera Ixiamas-San
	y poblaciones cercanas

Ascensos progresivos de cuidado

Ascensos progresivos de cuidado

Probables Ascensos : 31/12 al 02, 04 al 07, 09 al 11, 11 al 14/01/2025



31 al 02, 04 al 07, 09 al 11, 11 al 14 ENERO PANDO		Ascensos progresivos
RIO	MUNICIPIO	
Acre	Cobija Y comunidades cercanas	
31 al 02, 04 al 07, 09 al 11, 11 al 14 ENERO PANDO		Ascensos Progresivos de cuidado
RIO	MUNICIPIO	
Tahuamanu	Porvenir Filadelfia y poblaciones cercanas	
Madre de Dios	Chivé El Sena y comunidades cercanas	
Manuripi	Y comunidades cercanas	
31 al 02, 04 al 07, 09 al 11, 11 al 14 ENERO		
Abuná	Comunidades cercanas	
Rapirrán	Comunidades cercanas	

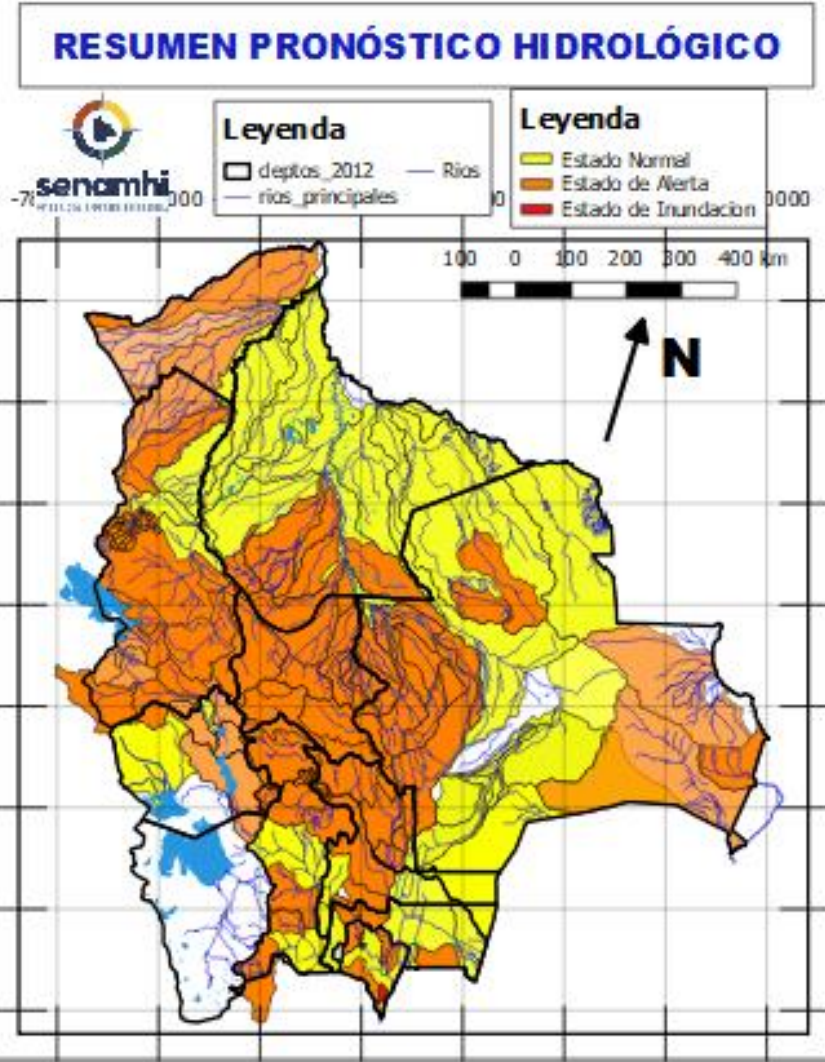

31 al 02, 04 al 07, 09 al 11, 11 al 14 ENERO PANDO		Ascensos progresivos
RIO	MUNICIPIO	
Beni	Peña Amarilla	
	Fortaleza	
	Blanca Flor	
	Gonzalo Moreno	
	Riberalta	
	Cachuela Esperanza Y poblaciones cercanas	

HUMEDAD ACTUAL EN EL SUELO

Descarga correspondiente al 24-12-2024

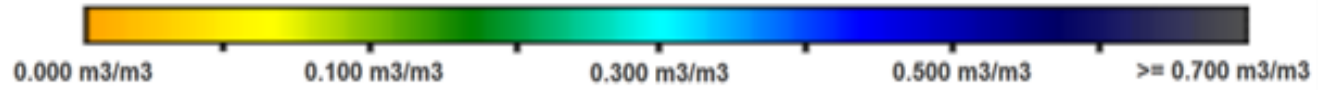

SUPERFICIAL

RADICULAR

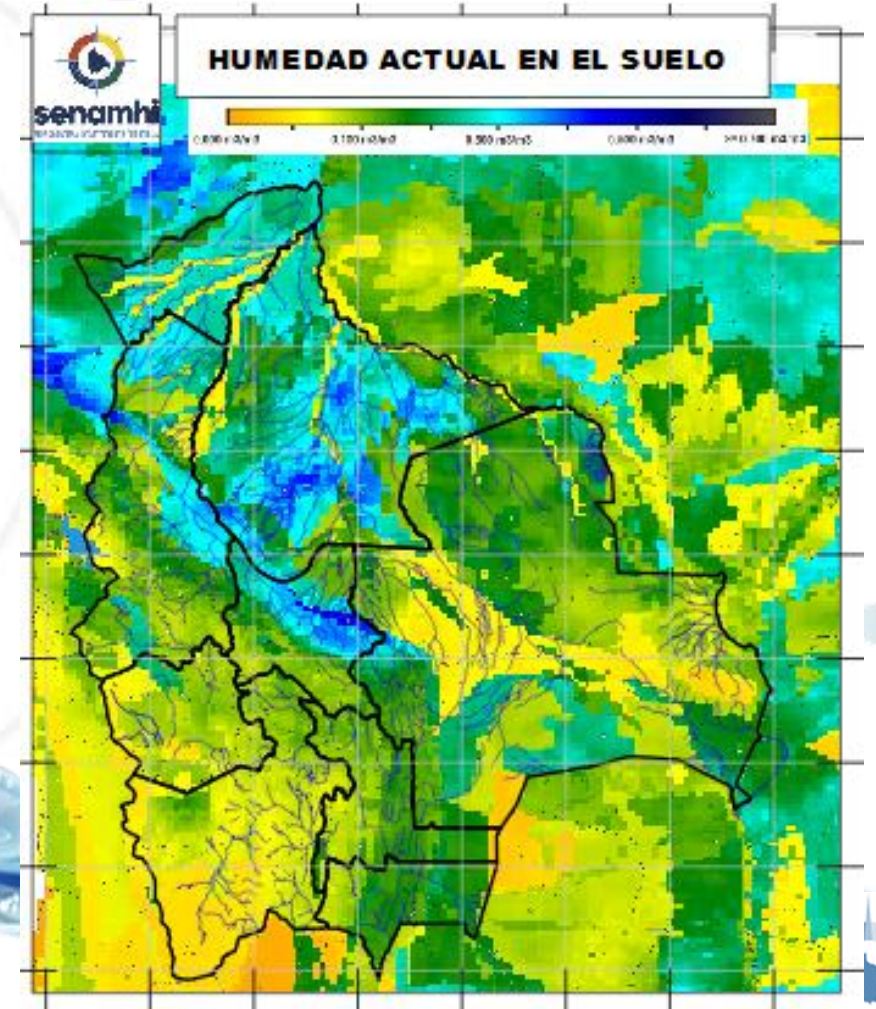
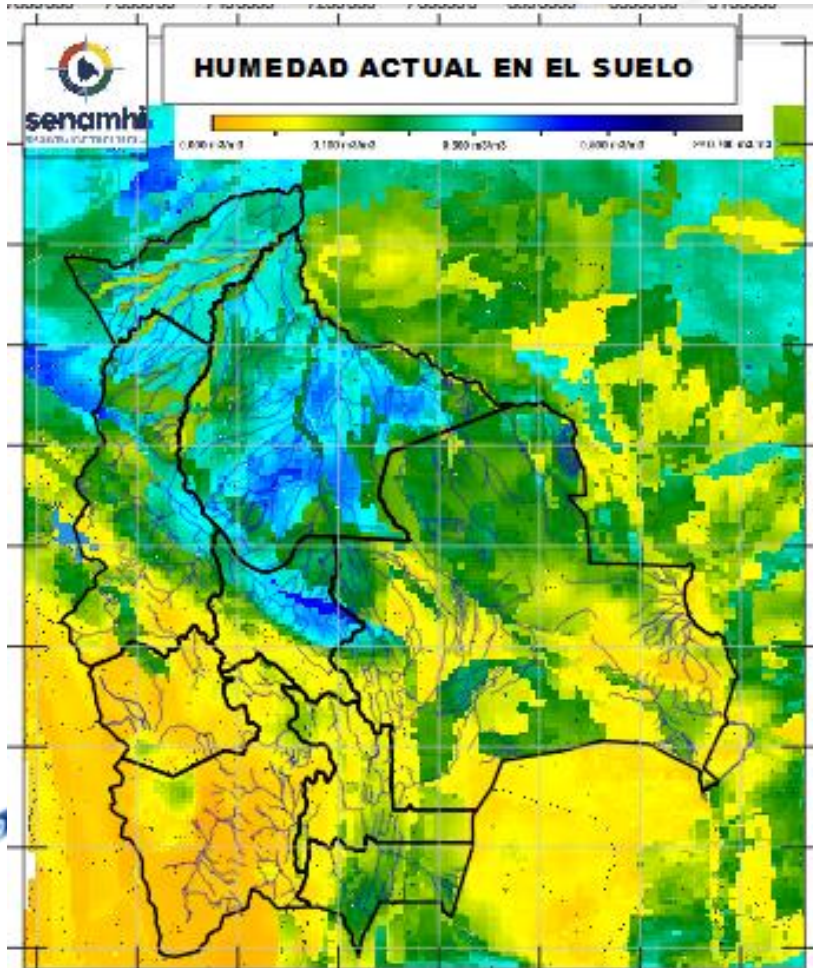

SUPERFICIAL: A 5 centímetros de profundidad del suelo
RADICULAR: A 1 metro de profundidad del suelo

Senamhi, Lunes 30 de diciembre de 2024