

Ministerio de Medio Ambiente y Agua
Servicio Nacional de Meteorología e Hidrología
Dirección de Hidrología
SENAMHI - BOLIVIA



RESUMEN BOLETÍN DE PRONÓSTICO HIDROLÓGICO



senamhi

SERVICIO NACIONAL DE METEOROLOGÍA E HIDROLOGÍA

DEL 23 DICIEMBRE AL 06 ENERO DE 2025



Unidad de Análisis y Pronósticos Hidrológicos

Senamhi, Lunes 23 de diciembre de 2024



Probables Ascensos : **24 al 28**, **27 al 31**, **01 al 03**, **04 al 06/12/2024**

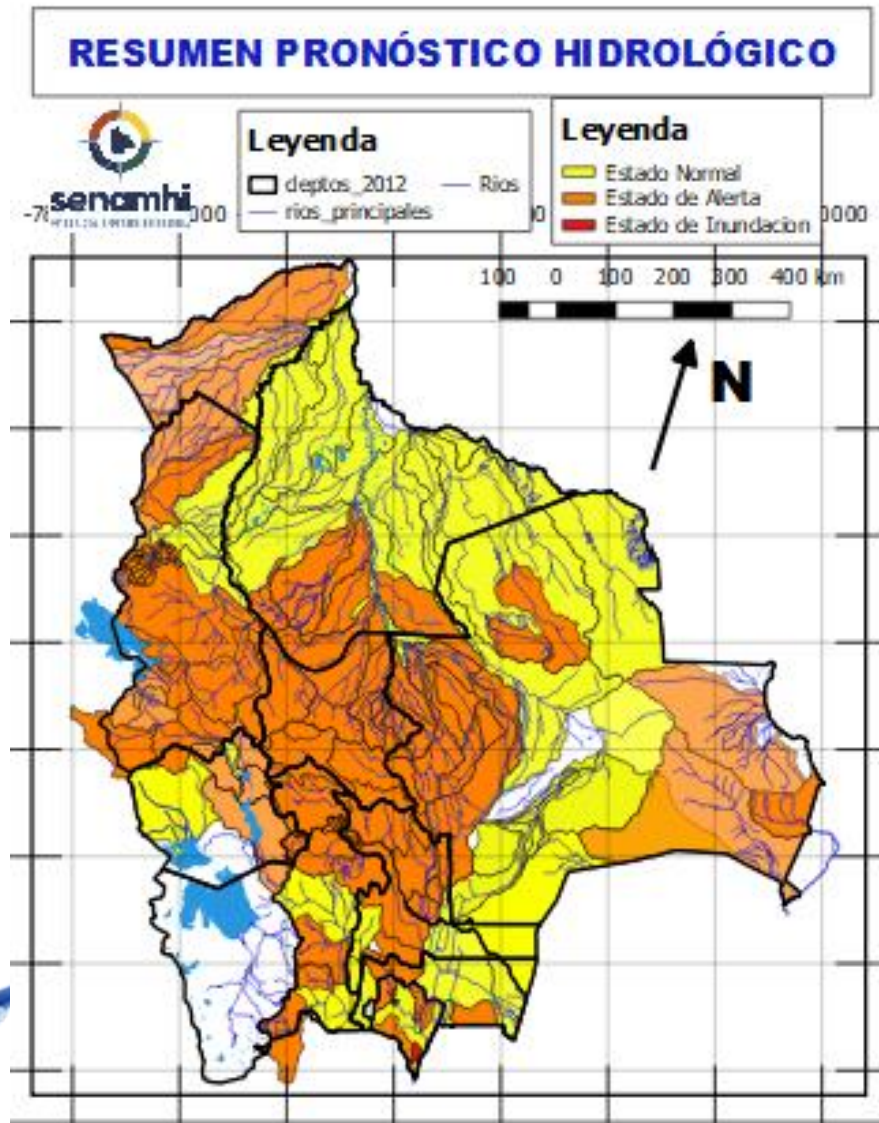

Estado Normal Estado de Alerta Estado de Inundación

- Ascensos del 25 al 27, 27 al 31 diciembre, 04 al 06 enero en: Santa Cruz, Cochabamba, La Paz, Pando, Beni, el desarrollo se encuentra en las que siguen.
- Ascensos del 24 al 26, 26 al 29 diciembre , 04 al 06 enero en: Tarija, Chuquisaca, Potosí, Oruro y La Paz Altiplano el desarrollo se encuentra en las que siguen.

NOTA:

- **Cualquier cambio se dará a conocer en el tiempo más prudente posible.**
- La delimitación es a nivel de Sub-Cuencas

RESUMEN DEL BOLETÍN DE PRONÓSTICO HIDROLÓGICO

Probables Ascensos: 24 al 29, 30/12 al 01, 01 al 03, 04 al 06/01/2025



24 al 26, 27 al 29, 30 diciembre al 01, 01 al 03 y 04 al 06 ENERO		Ascensos cerca a los niveles de seguridad
TARIJA		
RIO	MUNICIPIO	
Guadalquivir (y afluentes secundarios)	San Mateo	
	Monte Sur	
	Tucumilla	
	Lazaredo	
	Cachimayu	
Sola	Obrajes, Temporal y zonas cercanas	
	San andrés de Sola y poblados cercanos	
Quebrada del Monte	Zona Vibora Negra y poblaciones cercanas	
24 al 26, 27 al 29, 30 diciembre al 01, 01 al 03 y 04 al 06 ENERO		Ascensos cerca a los niveles de seguridad
TARIJA		
RIO	MUNICIPIO	
Bermejo y afluentes secundarios	Aguas Blancas	
	Bermejo	
	Paional	
	Entre Ríos	
	Salinas	
	Loma Alta	
	Cañitas	
	Emborozu	
	La Mamora	
	Padcaya	
	Yacuiba	
Salinas	y Comunidades cercanas	
	Poblados cercanos	

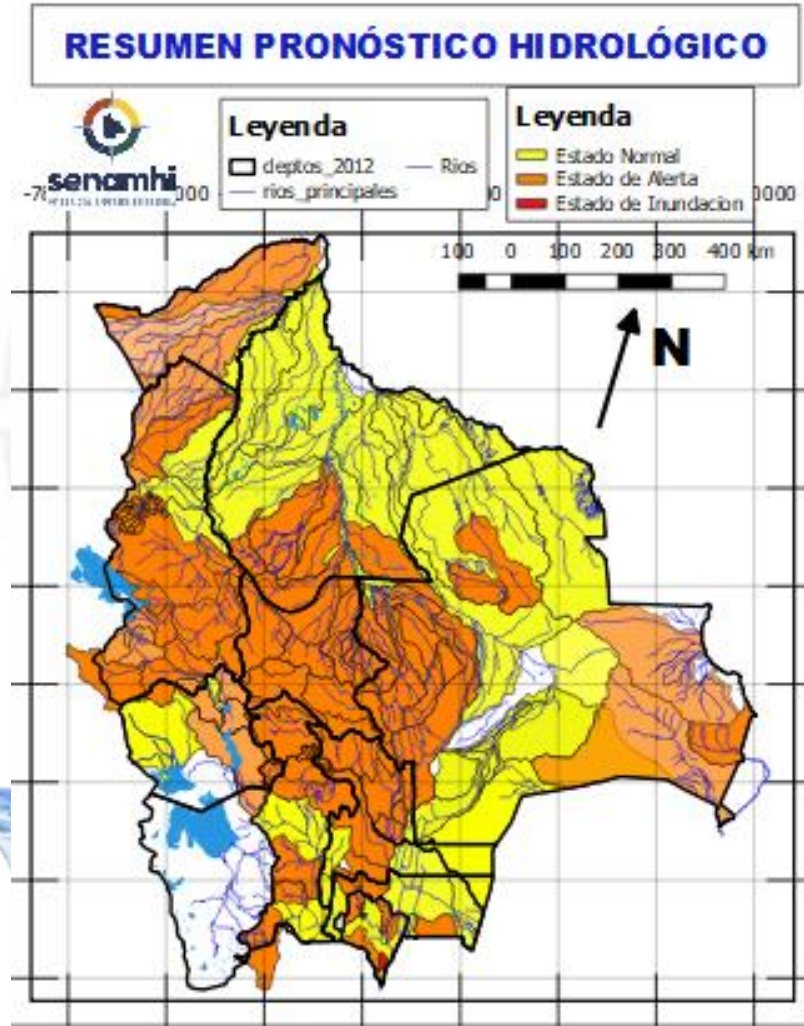

24 al 26, 27 al 29, 30 diciembre al 01, 01 al 03 y 04 al 06 ENERO		Obs.
TARIJA		
RIO	MUNICIPIO	Ascensos
San Juan del Oro	El Molino	
	Yunchará	
	y Comunidades cercanas	
24 al 26, 27 al 29, 30 diciembre al 01, 01 al 03 y 04 al 06 ENERO		
TARIJA		
RIO	MUNICIPIO	
Pilaya	San Josesito y comunidades cercanas	
Pilcomayo	Puente Aruma	
	Villa Montes	
	Puesto Uno	
	Yacuiba	
	Ibibobo	
	La Esmeralda	
	La Victoria	
	y Comunidades cercanas	

Probables Ascensos: 24 al 26, 27/12 al 03, 04 al 06/01/2025

24 al 26, 30 diciembre al 03, 04 al 06 DICIEMBRE		Ascensos
CHUQUISACA		
RIO	MUNICIPIO	
Pilcomayo	Azurduy	
	Yamparaez	
	Talula	
	Viña Quemada	
	y comunidades cercanas	
24 al 26, 30 diciembre al 03, 04 al 06 DICIEMBRE		Ascensos repentinos de cuidado
CHUQUISACA		
RIO	MUNICIPIO	
Parapetí	Azurduy	
	San Pablo de Huacareta	
	Monteagudo	
	y comunidades cercanas	
Cuevo	Cuevo y comunidades cercanas	
24 al 26, 30 diciembre al 03, 04 al 06 DICIEMBRE		Ascensos
CHUQUISACA		
RIO	MUNICIPIO	
Machareti	Machareti y comunidades cercanas	
Huacaya	Huacaya y poblados cercanos	
Cuevo	Cuevo y comunidades cercanas	

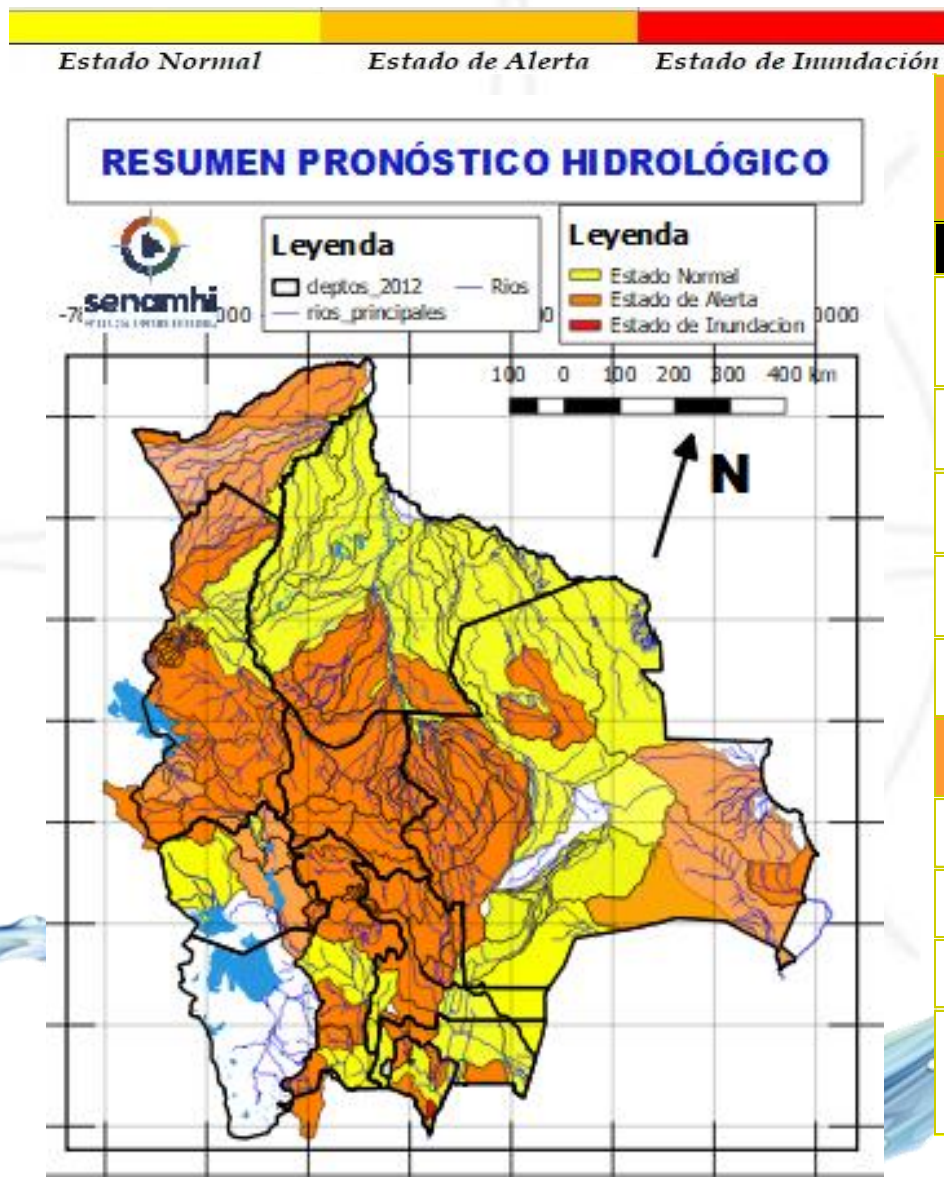

24 al 27, 30 diciembre al 01, 01 al 03 DICIEMBRE		Ascensos Repentinos de cuidado
CHUQUISACA		
RIO	MUNICIPIO	
Quirpirchaca	Sucre	
	y poblados cercanos	
Chico	Chuqui Chuqui	
	Poblaciones cercanas	
Ravelo	Ravelo	
	y comunidades cercanas	
Potolo	Potolo	
	y comunidades cercanas	
Cachimayu	Chaunaca	
	y comunidades cercanas	
24 al 26, 30 diciembre al 03, 04 al 06 DICIEMBRE		
Tomina	Tomina	
	Comunidades cercanas	
Azero	El Villar	
	Comunidades cercanas	
Pescado	Villa Serrano	
	Comunidades cercanas	
Zudañez	Zudañez	
	y comunidades cercanas	

RESUMEN DEL BOLETÍN DE PRONÓSTICO HIDROLÓGICO

Probables Ascensos : 24 al 29, 30/12 al 01, 01 al 03/01/2025



24 al 26, 27 al 29, 30 diciembre al 02 ENERO		Ascensos	
POTOSÍ			
RÍO	MUNICIPIO		
Río San Juan del Oro	Chuquiago		
	Puente Asloca		
	Quebradas aguas arriba y Comunidades cercanas		
Limeta	Villa Concepción		
	Collpa Uno y Comunidades cercanas		
Vitichi	Vitichi		
	y poblados cercanos		
Caiza	Caiza		
	y poblados cercanos		
Tumúsla	Tumúsla		
	Ketacochi		
	Toropalca		
	Checochi		
	Comunidades cercanas		
Cotagaita	Atocha		
	Cotagaita		
	Camargo		
	San Lucas		
Atocha	y comunidades cercanas		
24 al 26, 27 al 29, 30 diciembre al 02 ENERO	POTOSÍ		Ascensos repentinos de cuidado
	RÍO	MUNICIPIO	
	Tupiza	San Vicente	
		Oploca	
		Tupiza y distritos cercanos	
Quebrada San Antonio	Distritos cercanos		
Quebrada Remedios	Distritos cercanos		

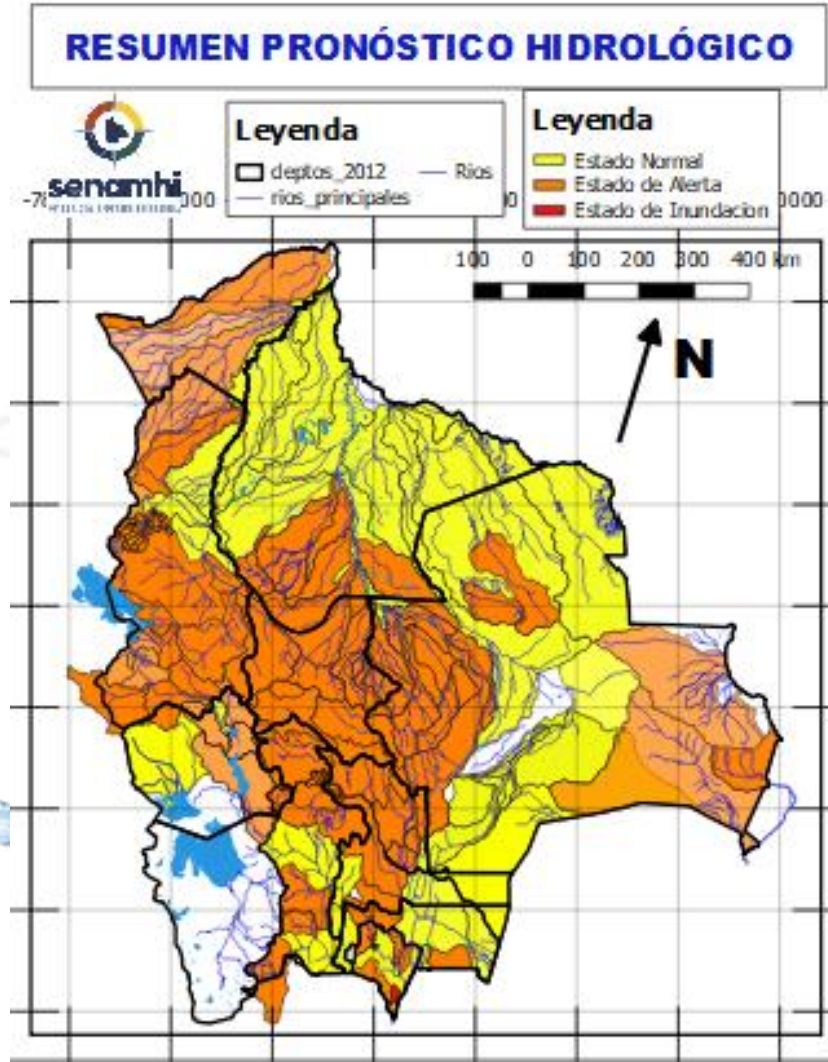

24 al 27, 30 diciembre al 01, 01 al 03 DICIEMBRE		Ascensos repentinos de cuidado
POTOSÍ		
RÍO	MUNICIPIO	
Chayanta	Yusfaya	
	Chayanta y Comunidades cercanas	
San Pedro	Paucachi	
	San Pedro y Comunidades cercanas	
Pacoma	Pocoata	
	y Comunidades cercanas	
24 al 27, 30 diciembre al 01, 01 al 03 DICIEMBRE		
POTOSÍ		
RÍO	MUNICIPIO	
Potolo	Potolo	
	y Comunidades cercanas	
Ravelo	Ravelo	
	y poblaciones aguas arriba	
Alto Pilcomayo	Tinguipaya	
	Tarapaya	
	Yocalla	
	y Comunidades cercanas	

RESUMEN DEL BOLETÍN DE PRONÓSTICO HIDROLÓGICO

Probables Ascensos: 24 al 28/12, 01 al 03, 04 al 06/01/2025



24 al 28 diciembre, 01 al 03, 04 al 06
DICIEMBRE

SANTA CRUZ

RIO	MUNICIPIO
Pirai	Bermejo
	La Angostura
	La Bélgica
	Santa Cruz de la Sierra
	Puente Urubó
	Samaipata
	La Guardia
	El Torno
	Porongo
	Warnes
	Montero
	San Pedro
	Santa Rosa del Sara
	Cuatro Ojos
Callejas	Poblaciones cercanas
Pantano	Poblaciones cercanas

Ascensos de cuidado

24 al 28 diciembre, 01 al 03, 04 al 06
DICIEMBRE

SANTA CRUZ

RIO	MUNICIPIO
Grande	Lagunillas
	Abapó
	Pailón
Grande	Cuatro Cañadas
	Okinawa
	San Julian
	Y poblaciones cercanas

Ascensos progresivos de cuidado

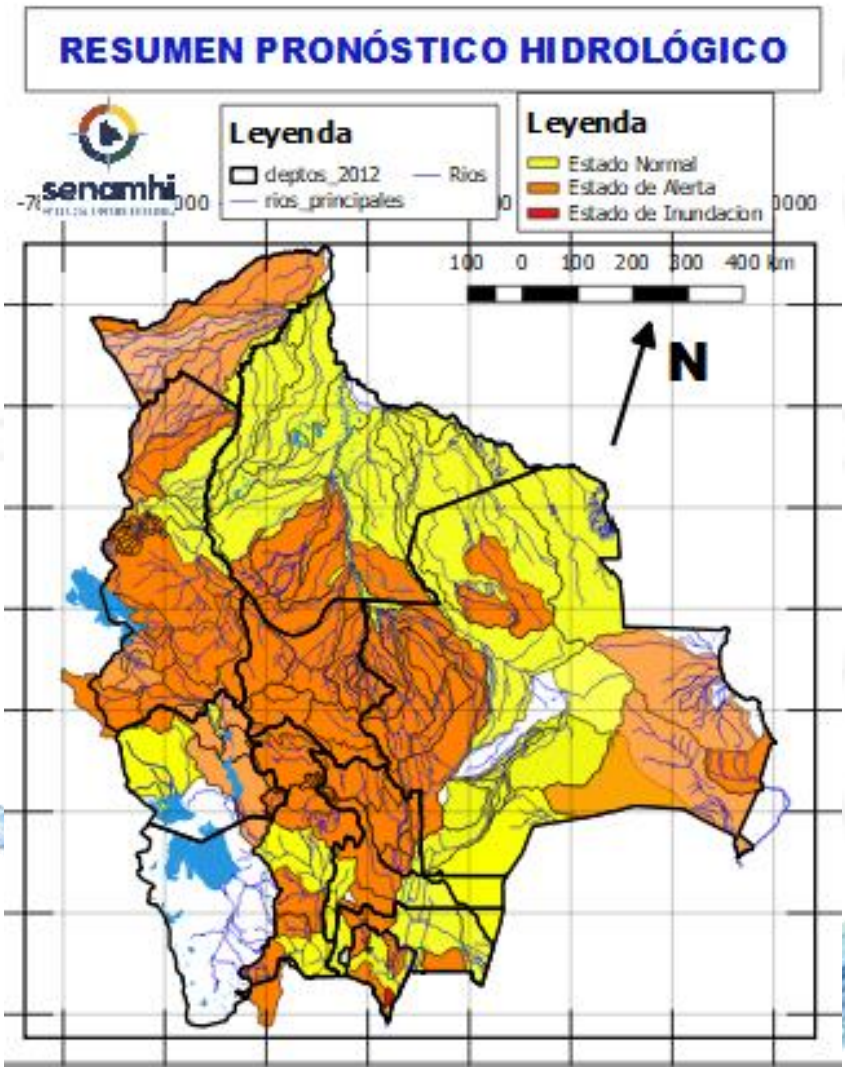

24 al 28 diciembre, 01 al 03, 04 al 06
DICIEMBRE

SANTA CRUZ

RIO	MUNICIPIO
Ichilo	San Juan Campo Victoria
	Yuracare Mojeño
	San Germán
	Avaróa Molle
	Villa Rosario
	Barranca General Román
	Y Comunidades cercanas
Yapacaní	Los Pozos
	Carumá
	Mairana
	Quirusillas
	Trigal
	Yapacani-Disperso
	Pampa Grande
	San Juan de Yapacaní
Y Comunidades cercanas	
Surutu	Buena Vista
	San Carlos
	Y Comunidades cercanas

Obs.

Ascensos progresivos de cuidado

RESUMEN DEL BOLETÍN DE PRONÓSTICO HIDROLÓGICO

Probables Ascensos: 24 al 26/12, 04 al 06/01/2025



SANTA CRUZ	
24 al 26 diciembre, 04 al 06 ENERO	
RIO	MUNICIPIO
Itenez	Poblaciones cercanas
San Julián	San Ramón
	El Puente
	Ascención de Guarayos Y Comunidades cercanas
San Martín	San Martín
	Embalse Sapocó Y Comunidades cercanas
Sapocó	Ascencion de Guarayos Y Comunidades cercanas
	San Ignacio de Velásco
Paraguá	Embalse Guapomó
	Y Comunidades cercanas

Ascensos progresivos

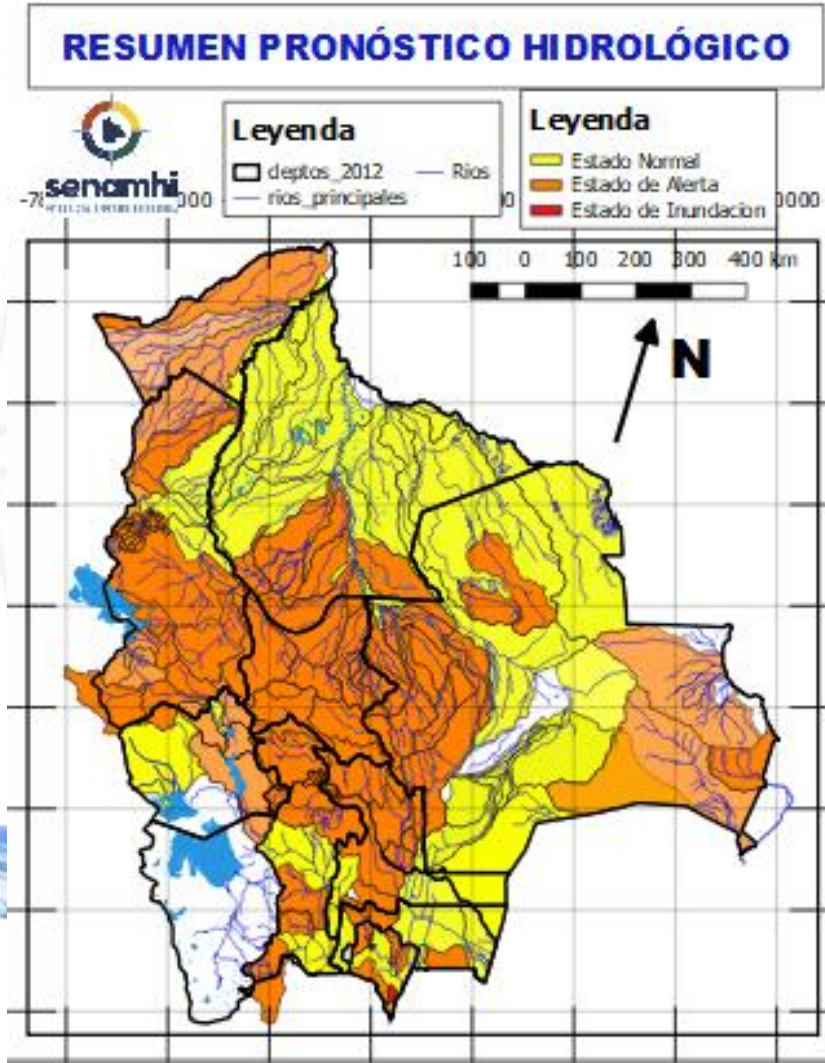

24 al 28 diciembre, 01 al 03, 04 al 06 ENERO	
SANTA CRUZ	
Parapeti	Camiri
	Cuevo
	cuenca baja Y Comunidades cercanas
SANTA CRUZ	
24 al 26 diciembre, 04 al 06 ENERO	
RIO	MUNICIPIO
Curichi Grande	Candelaria
	San Fernando
	San Matias Y Comunidades cercanas
Cáceres	Puerto Suarez
	Puerto Quijarro
	Corumba Y Comunidades cercanas
Tucabaca	Roboré
	El Carmen Rivero Torrez
	Y Comunidades cercanas

Ascensos progresivos

Ascensos progresivos de cuidado

RESUMEN DEL BOLETÍN DE PRONÓSTICO HIDROLÓGICO

Probables Ascensos : 24 al 31/12, 01 al 06/01/2025

24 al 28 diciembre, 01 al 03, 04 al 06 ENERO		Obs.
BENI		Ascensos de cuidado
RIO	MUNICIPIO	
Sécore	Comunidades cercanas	
Isiboro	Gundonovia	
	Y Comunidades cercanas	
Hondo	Carretera Yucumo-Rurrenabaque	
	Y Comunidades cercanas	
Maniqui	San Borja	
	Cosincho	
Tijamuchi	Y Comunidades cercanas	
	San Lorenzo de Moxos	
Apere	Y Comunidades cercanas	
	El Perú	
Mamoré	San Borjita	
	Y Comunidades cercanas	
	Loreto	
	Camiaco	
	Puerto Varador	
	Puerto GERALDA	
24 al 28 diciembre, 01 al 03, 04 al 06 ENERO		Ascensos
BENI		
RIO	MUNICIPIO	
Rápulo	Cosincho	
	La Embocada, La Cruz	
Yacuma	Comunidades cercanas	
	Santa Ana de Yacuma	
	Santa Rosa de Yacuma	
Ibaré	Y Comunidades cercanas	
	Puerto Almacén	
San Pablo	Y Comunidades cercanas	
	San Pablo	
Mamoré	Trinidad	
	San Javier	
	Puerto Siles	
	Guayaramerín	
	Y Comunidades cercanas	

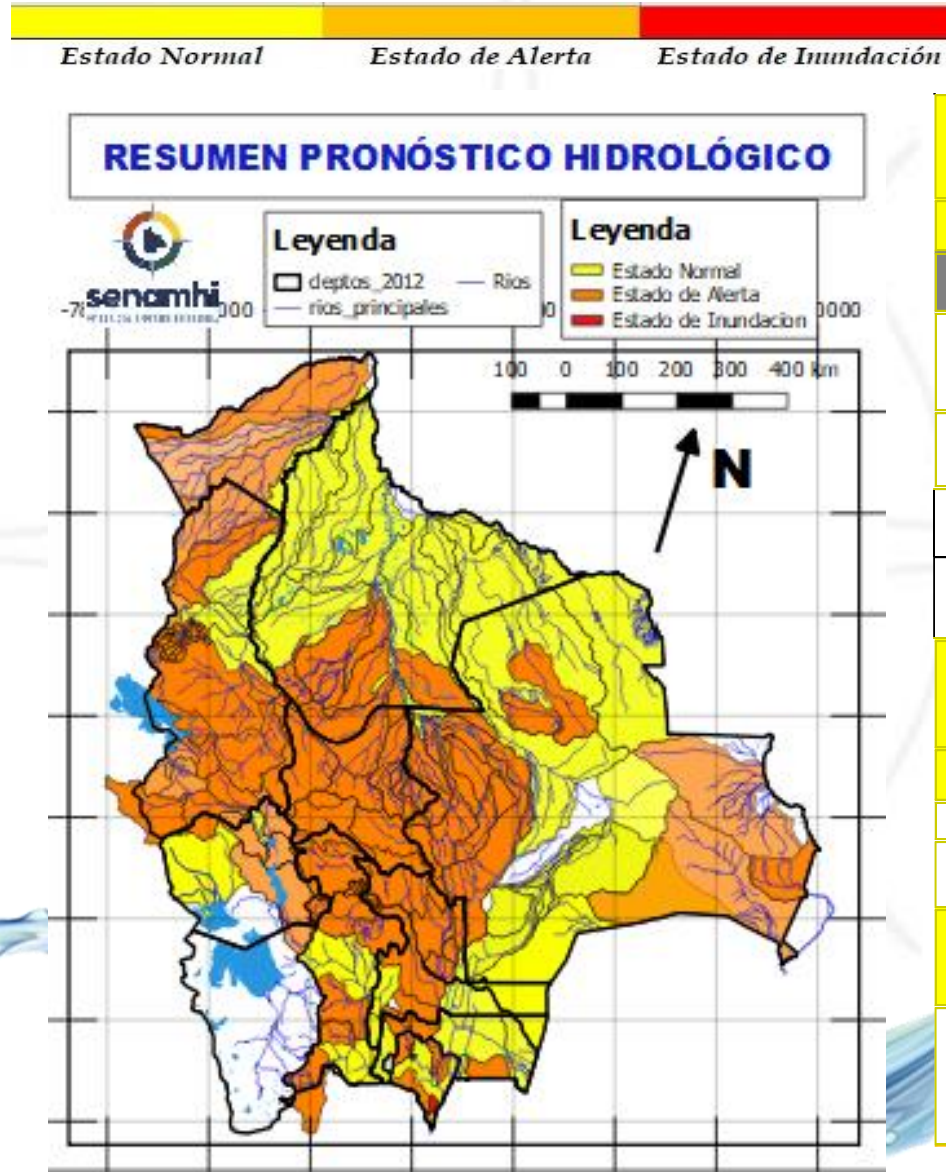

24 al 31 diciembre, 01 al 06 ENERO		Ascensos Progresivos
BENI		
RIO	MUNICIPIO	
Machupo	San Ramón	
	San Joaquín	
	Y Comunidades cercanas	
Blanco	Bella Vista	
	Y Comunidades cercanas	
Iténez	San Juan de Pueto Ustaréz	
	Y Comunidades cercanas	
San Pablo	San Pablo	
	Y Comunidades cercanas	
24 al 28, 30 diciembre al 03, 04 al 06 ENERO		Ascensos Progresivos
BENI		
RIO	MUNICIPIO	
Beni	Rurrenabaque	
	San Buenaventura	
25 al 30 diciembre, 01 al 04 ENERO		
Beni	Peña Amarilla	
	Riberalta	
	Cachuela Esperanza	
	Y Comunidades cercanas	

24 al 27, 28 al 30, 31 diciembre al 02, 04 al 06 ENERO			
COCHABAMBA			
RIO	MUNICIPIO	Obs.	
Rocha y afluentes secundarios	Sacaba	Ascensos de cuidado	
	Colcapirua		
	Tiquipaya		
	Vinto		
	Quillacollo		
Taquiña	Y poblados cercanos		
	Tiquipaya		
24 al 27, 28 al 30, 31 diciembre al 02, 04 al 06 ENERO			
COCHABAMBA			
RIO	MUNICIPIO		Obs.
Caine	Sacabamba	Ascensos de cuidado	
	Vila Vila		
	San Vicente		
Tapacari	Y poblaciones cercanas		
	Capinota		
Arque	Y Comunidades cercanas		
	Arque		
	Bolivar		
Chaky Mayu	Capinota		
	Arbieto		
	Y Comunidades cercanas		
24 al 27, 28 al 30, 31 diciembre al 02, 04 al 06 ENERO			
COCHABAMBA			
RIO	MUNICIPIO	Obs.	
Mizque y afluentes secundarios	Mizque	Ascensos de cuidado	
	Pojo		
	Tоторa		
	Comarapa		
	Pocona		
	Vila Vila		
	Aiquile		
	Cuenca Baja		
	Y Comunidades cercanas		

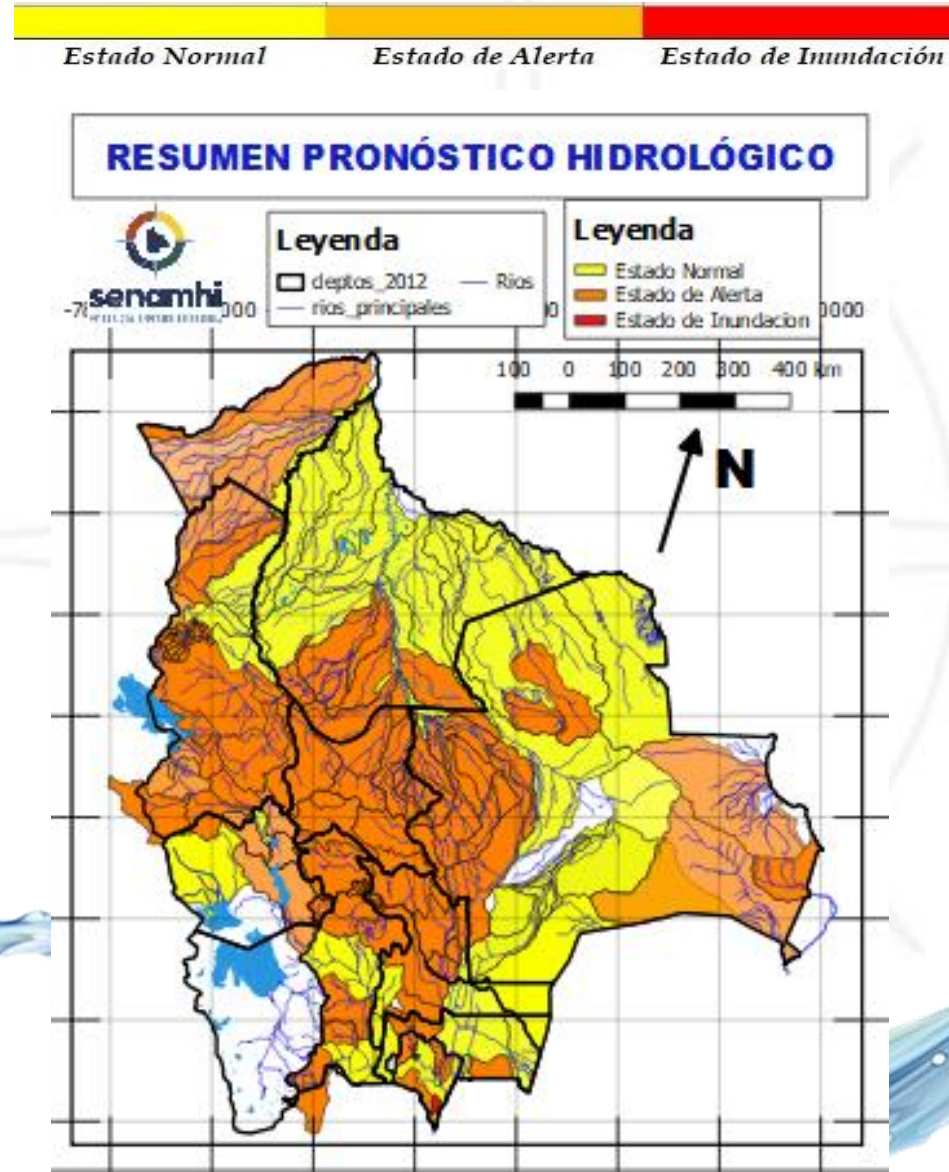

24 al 27, 28 al 30, 31 diciembre al 02, 04 al 06 ENERO		
COCHABAMBA		
RIO	MUNICIPIO	Obs.
Chimoré	Chimoré	Ascensos repentinos de cuidado
	Ayopaya	
	Puerto Aurora	
Ivirgarzama	Ivirgarzama	
Magareño	Y Comunidades cercanas	
	Ivirgarzama	
Sajta	Comunidades cercanas	
	Puerto Villarroel	
Ichilo	Puerto Grethel	
	Entre Ríos, Bulu Bulu	
	Y Comunidades cercanas	
	24 al 27, 28 al 30, 31 diciembre al 02, 04 al 06 ENERO	
COCHABAMBA		
RIO	MUNICIPIO	Obs.
Ventiquatro	Nueva Alianza	Ascensos DE CUIDADO
	Villa Jordán	
	Y Comunidades cercanas	
Chapare	Villa Tunari	
	Paractí	
	Santa Rosa del Chapare	
	Puerto San Pedro	
	Shinahota	
Chipiriri	Y Comunidades cercanas	
	Puerto san Francisco	
Eterazama	Y Comunidades cercanas	
	San Miguel de Isiboro	
Ichóa	Y Comunidades cercanas	
	Ichóa	
	San Ramoncito	
Isiboro	Y Comunidades cercanas	
	San Ignacio	
	Gundonovia	
	San Miguelito de Isiboro	
	Puerto san Francisco	
	Y Comunidades cercanas	

24 al 28, 30 diciembre al 03, 04 al 06 DICIEMBRE

LA PAZ

RIO	MUNICIPIO
Piquendo	Alto Beni y poblaciones cercanas
Quiquibey	Quiquibey y poblaciones cercanas
Hondo	Carretera Ixiamas-San Buenventura Covendo Palos Blancos Sapecho Pacollo Cedro Mayo y comunidades cercanas
Alto Beni y afluentes secundarios	Apolo
	Camata
	Aten
	Sorata
	Chuma
	Comabaya
	Quiabaya
	Guanay
	Angosto Quercano
	Santa Rosa de Mapiri
	Mapiri
	y poblaciones cercanas
	Tipuani (y afluentes secundarios)
Cangallí	
Chima	
Bartolo	
y comunidades cercanas	
Kaka	Mayaya
	Teoponte
	El Triunfo
	y comunidades cercanas
Tuichi	Pelechuco
	Comunidades cercanas
	Zona Alta

Ascensos de cuidado

Estado Normal Estado de Alerta Estado de Inundación

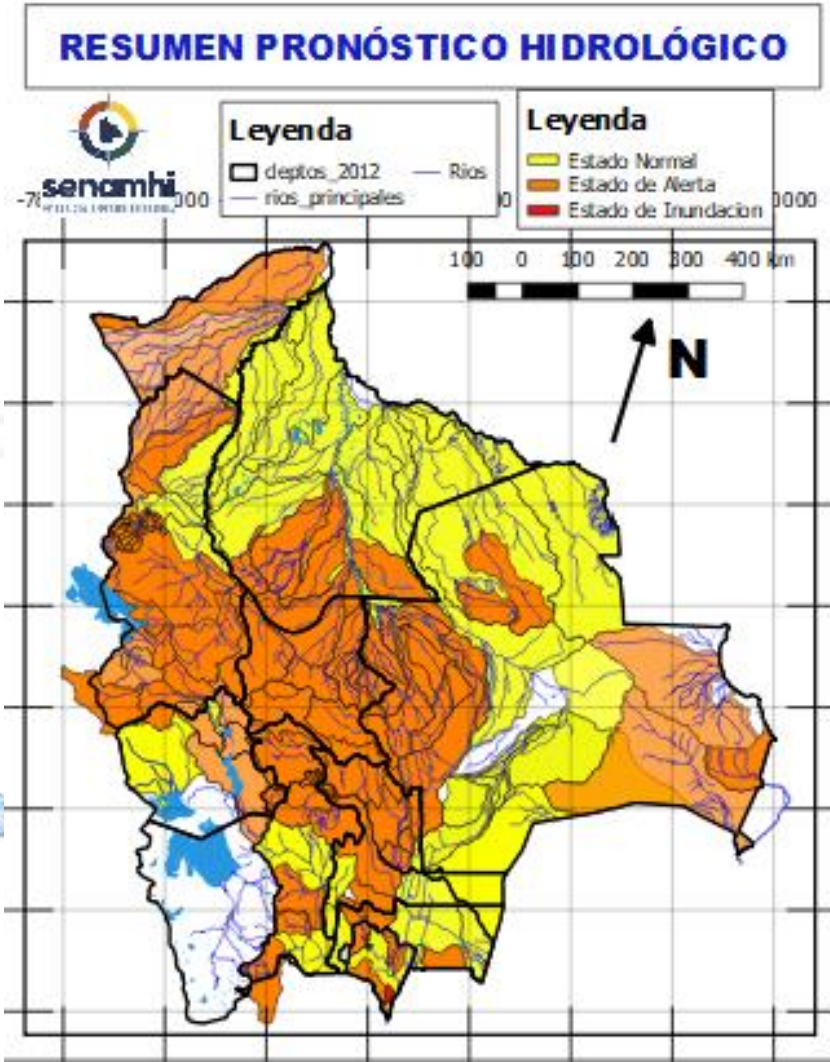

24 al 28, 30 diciembre al 03, 04 al 06 DICIEMBRE

LA PAZ

RIO	MUNICIPIO
Cotacages	Sequerancho
	Independencia
	Cimarrón y comunidades cercanas
Boopi (y afluentes secundarios)	Palca
	La Asunta
	Chulumani
	Tamampaya
Zongo	Cahua Zongo
Unduavi	y comunidades cercanas
Taquesi	y comunidades cercanas
Tamampaya	y comunidades cercanas
Solacama	Santiago Tocarani
	Chulumani y comunidades cercanas
Yara	Comunidades cercanas
Coroico (y afluentes secundarios)	Coroico
	Caranavi
	Santa Rita de Buenos Aires y comunidades cercanas
24 al 28, 30 diciembre al 03, 04 al 06 DICIEMBRE	
Luribay	Luribay y comunidades cercanas
Miguillas	y comunidades cercanas
Unduavi	y comunidades cercanas
Ichato	Inquisivi
	y comunidades cercanas
Solacama	Santiago Tocarani
	Chulumani
	y comunidades cercanas

Ascensos de cuidado

Ascensos de cuidado

24 al 28 diciembre, 01 al 03, 03 al 05 ENERO LA PAZ		Ascensos
RIO	MUNICIPIO	
Suches	Escoma	
	Ulla Ulla	
	y comunidades cercanas	
24 al 28 diciembre, 01 al 03, 03 al 05 ENERO LA PAZ		Ascensos
RIO	MUNICIPIO	
Keka Jahuirá	Achacachi	
	Sorata	
	y comunidades cercanas	
Catari	Viacha, Pucarani, Caquiaviri, Calacoto, Patacamaya, Sica Sica, Quime y comunidades	
29 diciembre al 02 ENERO LA PAZ		Ascensos
RIO	MUNICIPIO	
Desaguadero	San Andres de Machaca y comunidades cercanas	
	Jacha Jahuirá	
Khala Jahuirá	poblados cercanos	
Mauri	poblados cercanos	
Kheto	Sica sica, y poblaciones cercanas	

Estado Normal Estado de Alerta Estado de Inundación

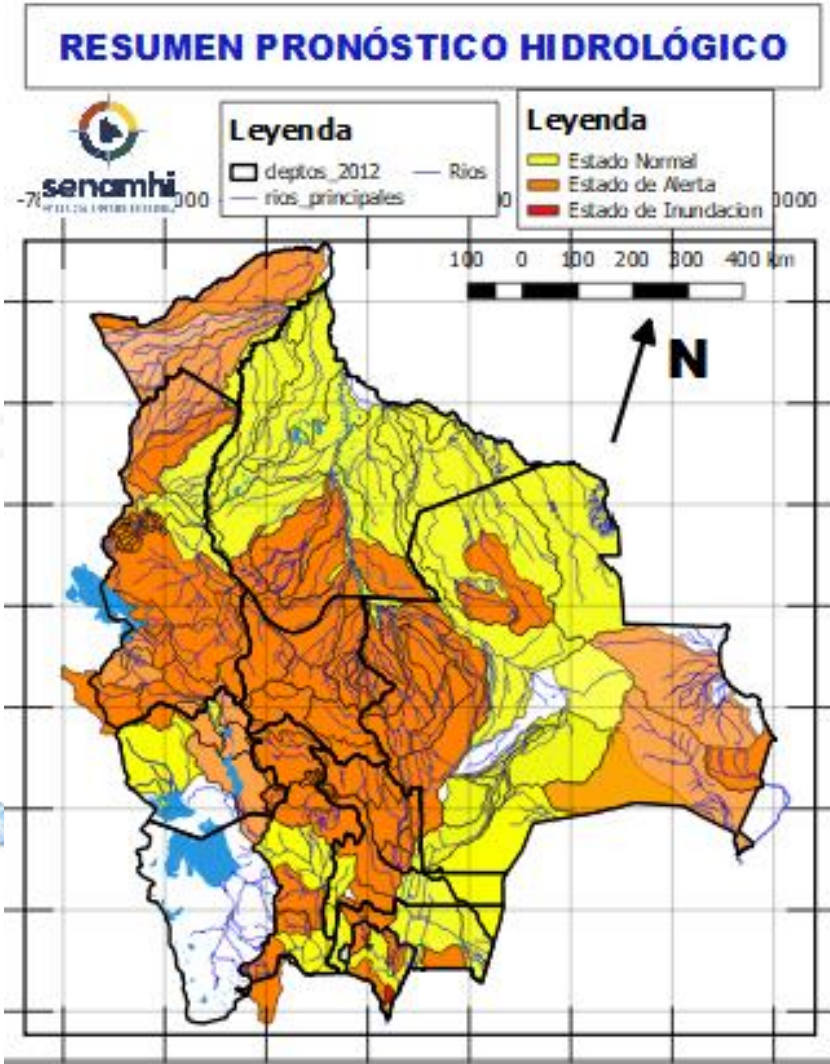

24 al 28, 30 diciembre al 03, 04 al 06 DICIEMBRE LA PAZ		Ascensos Progresivos
RIO	MUNICIPIO	
Beni	San Buenaventura y poblaciones cercanas aguas arriba y abajo	

29 diciembre al 02 ENERO ORURO		Ascensos progresivos de cuidado
RIO	MUNICIPIO	
Aroma	Toledo y comunidades cercanas	
Paria	Paria	
Huarina	Huarina	
Juchus Jahuirá	Puente Aroma y comunidades cercanas	
Desaguadero	Puente Carasila y comunidades cercanas	
29 diciembre al 02 ENERO ORURO		Ascensos progresivos de cuidado
RIO	MUNICIPIO	
Lauca	Turco, Centro Berlín y comunidades cercanas	

RESUMEN DEL BOLETÍN DE PRONÓSTICO HIDROLÓGICO

Probables Ascensos: 23 al 30/12, 01 al 04/01/2025



23 al 24 diciembre, 01 al 03, 04 al 05 ENERO

LA PAZ

RIO	MUNICIPIO
Irpavi	Irpavi
	Aruntaya
	y comunidades cercanas
Achumani	Achumani y zonas aledañas
Chokeyapu	Plan Autopista y zonas Cuenca baja
Orkhohajhuira	Cuenca Alta y Baja
Huayña Jahuira	Avenida Costanera
La Paz	La Paz Ciudad- Zona Sur
La Paz	Jupapina
	Unidad Educativa Jupapina
	Ananta
	Umamanta
	Mecapaca
	Palomar
	Huaricana
	Zona Zona
	Lurata
	Wichupampa
	Cairoma
y poblaciones cercanas	
Achocalla	Achocalla

Ascensos repentinos Cabeceras y aguas debajo de toda la cuenca

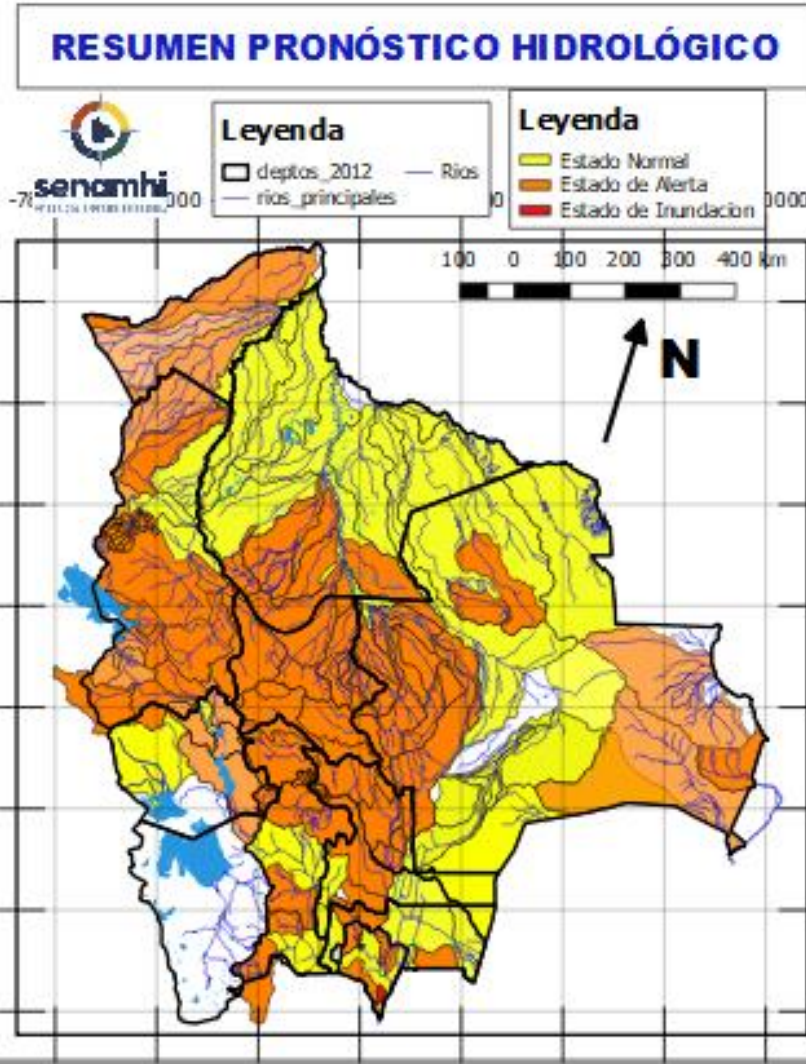

25 al 30 diciembre, 01 al 04 ENERO

LA PAZ

RIO	MUNICIPIO
Toromonas	Comunidades cercanas
Madre de Dios	Chivé
	Comunidades cercanas
Manuripi	Poblaciones cercanas
Enatahua	Poblaciones cercanas

25 al 30 diciembre, 01 al 04 ENERO

LA PAZ

RIO	MUNICIPIO
Tuichi	Pelechuco
	Parque Madidi
	Comunidades cercanas
	Zona Alta
Tequeje	Ixiamas
Hondo ó Erasama	Apolo
	y comunidades cercanas
Cuñada	Carretera Ixiamas-San
	y poblaciones cercanas

Ascensos progresivos

Ascensos progresivos

RESUMEN DEL BOLETÍN DE PRONÓSTICO HIDROLÓGICO

Probables Ascensos : 25 al 30/12, 01 al 04/01/2025



25 al 30 diciembre, 01 al 04 ENERO		Ascensos progresivos
PANDO		
RIO	MUNICIPIO	
Acre	Cobija	Ascensos progresivos
	Y comunidades cercanas	
25 al 30 diciembre, 01 al 04 ENERO		
Tahuamanu	Porvenir	
	Filadelfia	
	y poblaciones cercanas	
Madre de Dios	El Sena	
	y comunidades cercanas	
Manuripi	Y comunidades cercanas	
Orthon	Filadelfia	
	Comunidades cercanas	
25 al 30 diciembre, 01 al 04 ENERO		
Abuná	Comunidades cercanas	
Rapirrán	Comunidades cercanas	

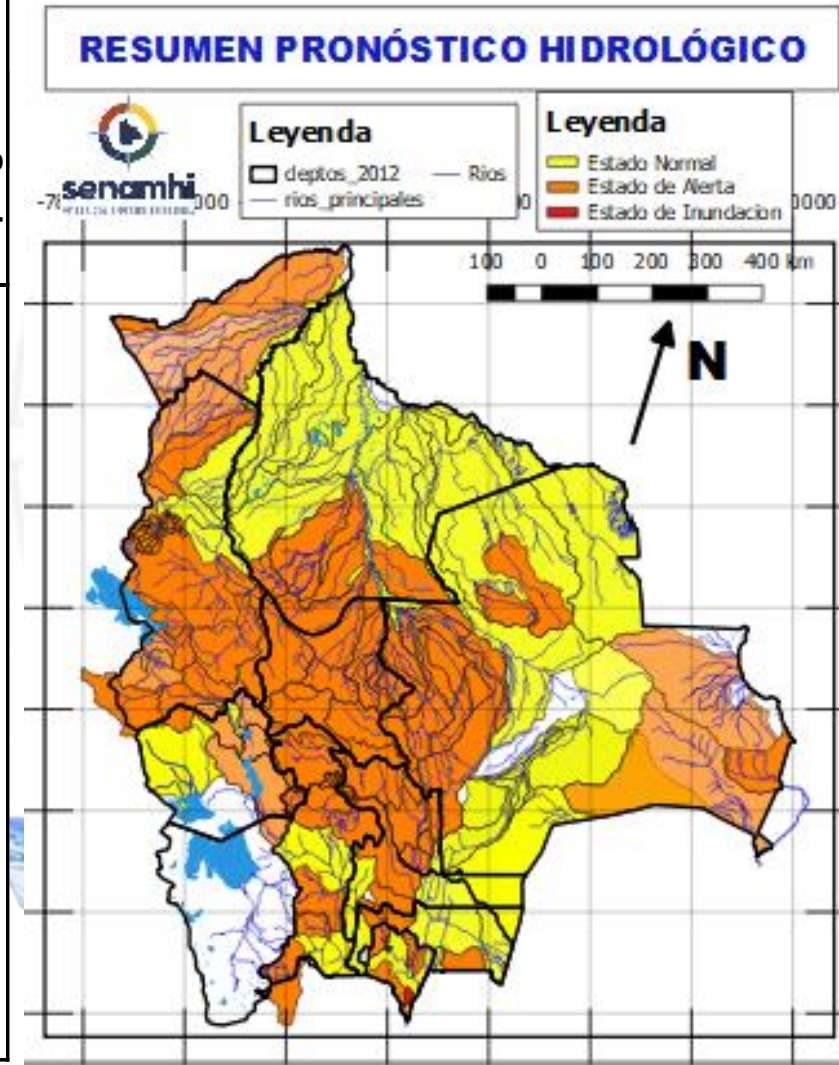

25 al 30 diciembre, 01 al 04 ENERO		Ascensos progresivos
PANDO		
RIO	MUNICIPIO	
Beni	Peña Amarilla	Ascensos progresivos
	Fortaleza	
	Blanca Flor	
	Gonzalo Moreno	
	Riberalta	
	Cachuela Esperanza Y poblaciones cercanas	

HUMEDAD ACTUAL EN EL SUELO

Descarga correspondiente al 19-12-2024

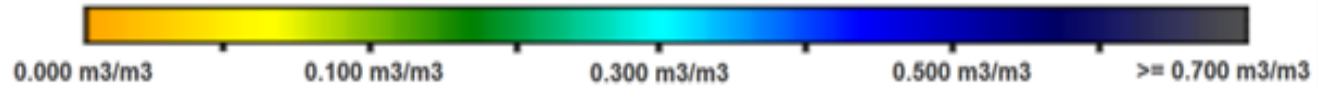

SUPERFICIAL

RADICULAR

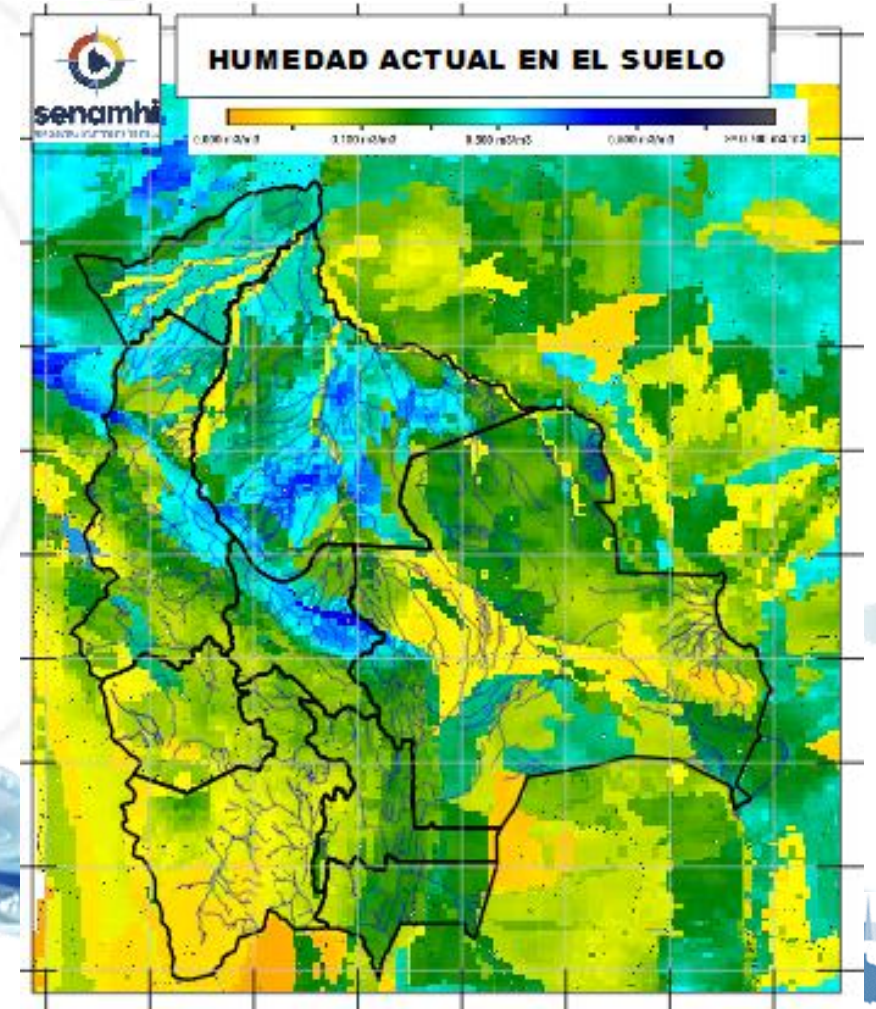
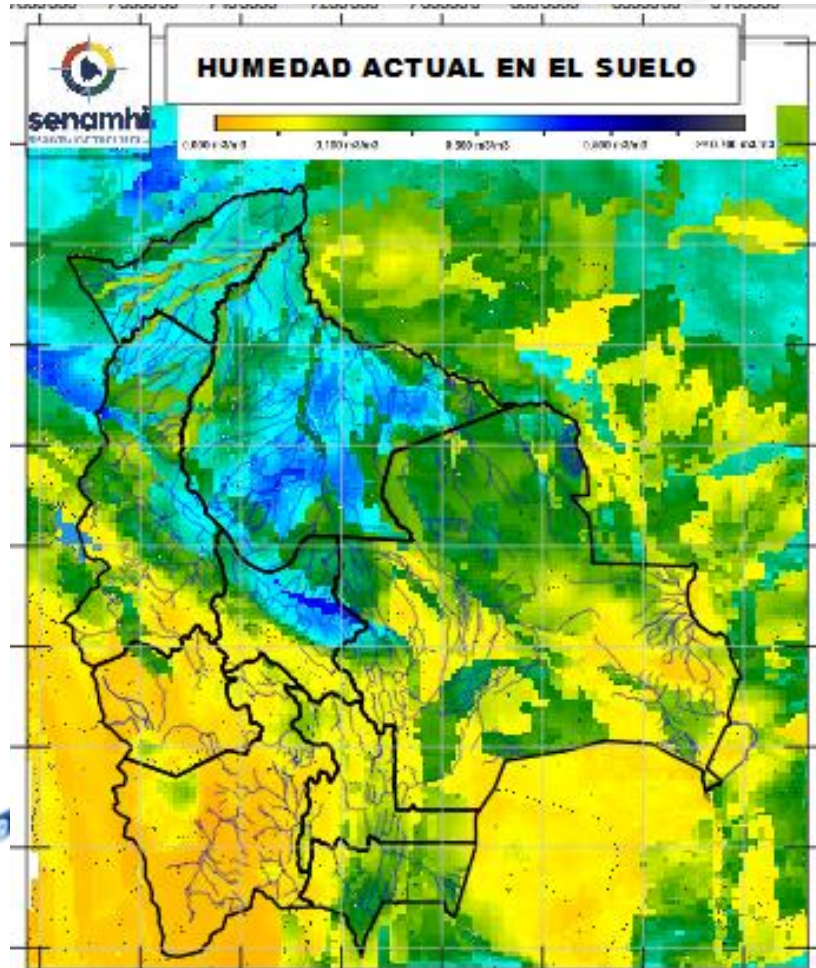

SUPERFICIAL: A 5 centímetros de profundidad del suelo
RADICULAR: A 1 metro de profundidad del suelo

Senamhi, Lunes 23 de diciembre de 2024