



RESUMEN BOLETÍN DE PRONÓSTICO HIDROLÓGICO



senamhi
SERVICIO NACIONAL DE METEOROLOGÍA E HIDROLOGÍA

DEL 22 AGOSTO AL 04 SEPTIEMBRE DE 2024



Unidad de Análisis y Pronósticos Hidrológicos

Senamhi, Jueves 22 de agosto de 2024



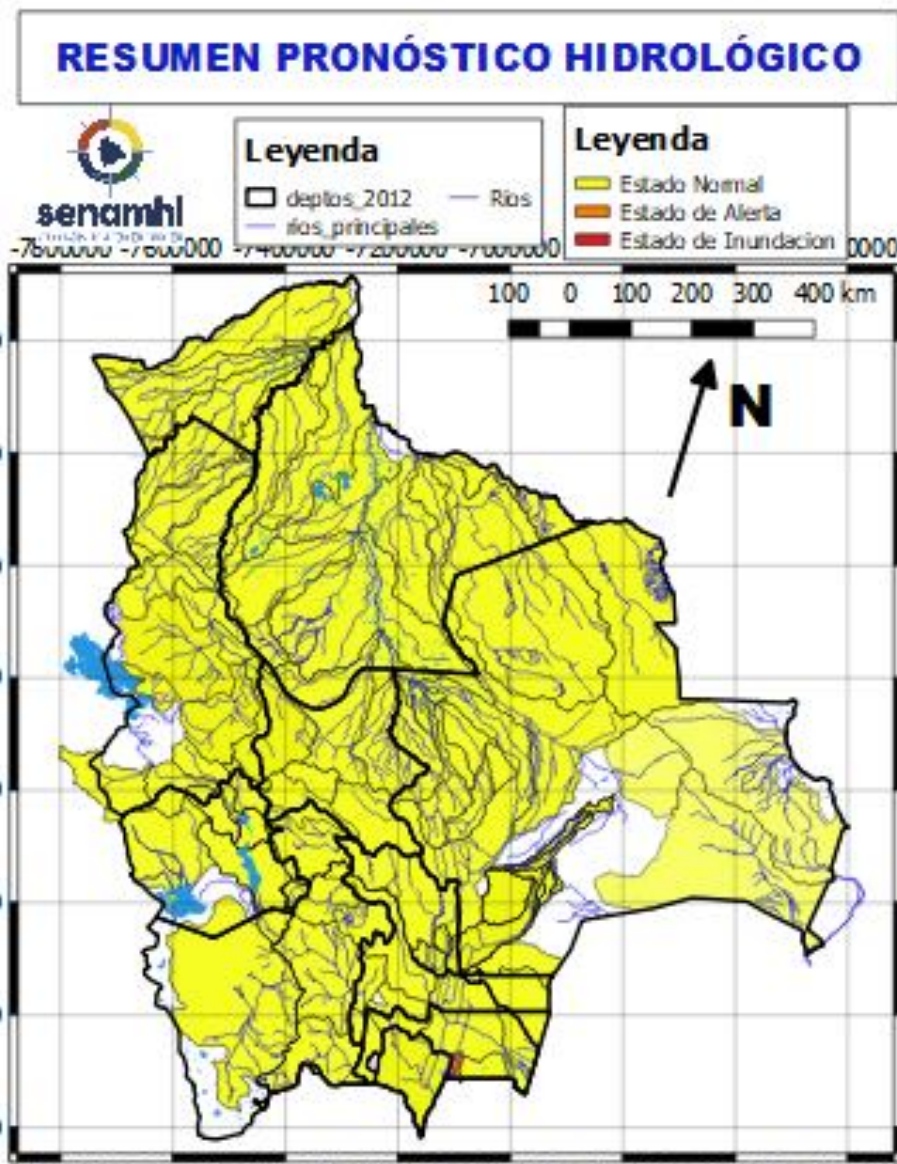

- Ascensos leves del 25 al 27 y 31 agosto al 03 septiembre en: Cochabamba, La Paz, Chuquisaca, Potosí (norte) y Oruro el desarrollo se encuentra en las que siguen. En Tarija (oeste), Potosí (zona este), ascensos sin riesgo del 02 al 04 septiembre.
- Probables aportes de Nieve y/o Heladas en cabeceras de Cuenca del 25 al 27 y 31 agosto al 03 septiembre para : La Paz, Oruro y Norte de Potosí. Y para Tarija Chuquisaca y Potosí (Este) del 21 al 25 agosto.
- Poca Variabilidad y descensos en Cuencas y Ríos de los Departamentos de: Tarija, Potosí, Beni, Pando y Santa Cruz del 22 agosto al 03 de septiembre.

NOTA:

- Cualquier cambio se dará a conocer en el tiempo más prudente posible.
- La delimitación es a nivel de Sub-Cuencas

RESUMEN DEL BOLETÍN DE PRONÓSTICO HIDROLÓGICO

Probables Ascensos SIN desbordes: 02 al 04/09/2024



02 al 04 SEPTIEMBRE		Ascensos
POTOSÍ		
RIO	MUNICIPIO	
Tupiza	San Vicente	
	Oploca	
	Tupiza	
	y distritos cercanos	
Quebrada San Antonio	Distritos cercanos	
Quebrada Remedios	Distritos cercanos	
02 al 04 SEPTIEMBRE		Ascensos
POTOSÍ		
RIO	MUNICIPIO	
Grande de Lipez	Uyuni	
	y poblaciones aguas arriba	
02 al 04 SEPTIEMBRE		Ascensos
POTOSÍ		
Tupiza	y Comunidades cercanas	
San Juan del Oro	Estarca	
	Achapa	
	Sococho	
	San Marcos	
	Mojinete	
	El Puente	

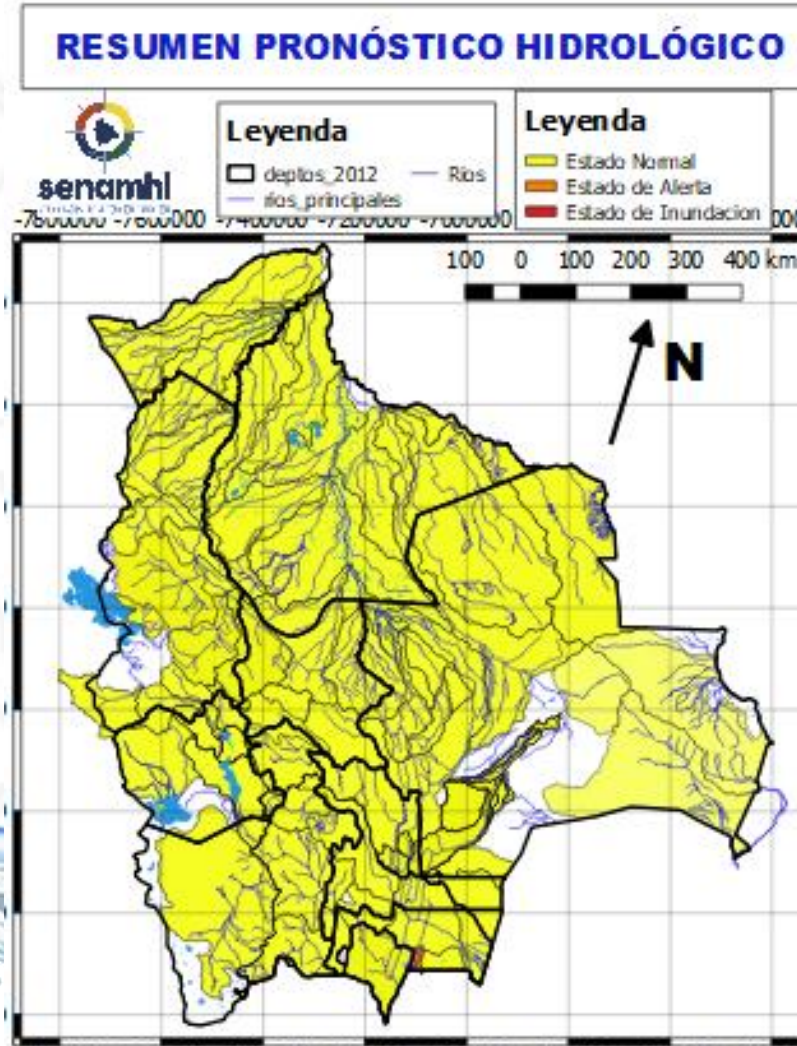

02 al 04 SEPTIEMBRE		Ascensos
POTOSÍ		
RIO	MUNICIPIO	
Vitichi	Vitichi	
	y poblados cercanos	
Tumúsla	Tumúsla	
	Ketacochi	
	Toropalca	
	Checochi	
	Comunidades cercanas	
Cotagaita	Atocha	
	Cotagaita	
	y comunidades cercanas	
Atocha	Comunidades cercanas	
02 al 04 SEPTIEMBRE		Obs.
TARIJA		
RIO	MUNICIPIO	Ascensos leves
San Juan del Oro	El Molino	
	Yunchará	
	y Comunidades cercanas	

RESUMEN DEL BOLETÍN DE PRONÓSTICO HIDROLÓGICO

Probables Ascensos SIN desbordes: 31/08 al 03/09/2024

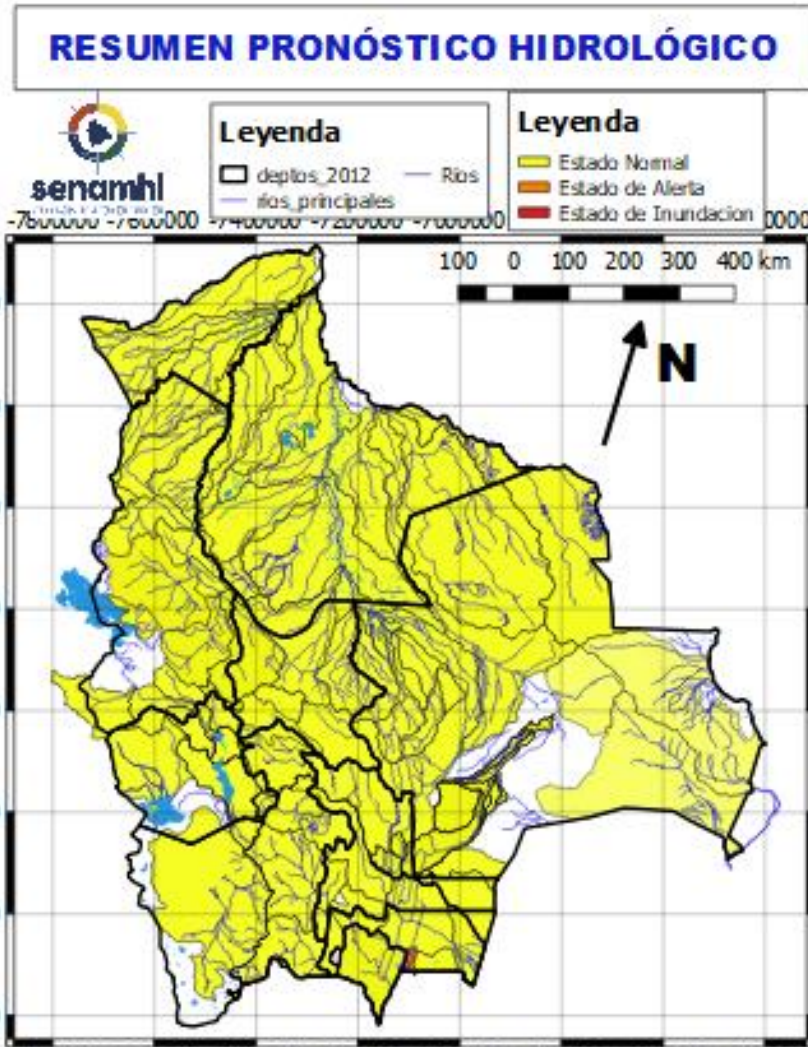

31 AGOSTO al 03 SEPTIEMBRE	
POTOSÍ	
RIO	MUNICIPIO
Chayanta	Yusfaya
	y Comunidades cercanas
San Pedro	Paucachi
	y Comunidades cercanas
31 AGOSTO al 03 SEPTIEMBRE	
Potolo	Potolo
	y Comunidades cercanas
Alto Pilcomayo	Tarapaya
	Yocalla
	y Comunidades cercanas

Ascensos
 Probable Nieve y/o Heladas en cabecera de cuenca del 25 al 29 y 31 agosto al 03 septiembre

31 AGOSTO al 02 SEPTIEMBRE	
CHUQUISACA	
RIO	MUNICIPIO
Quirpichaca	Sucre
	y poblados cercanos
Chico	Chuqui Chuqui
	Poblaciones cercanas
Ravelo	Ravelo
	y comunidades cercanas
Potolo	Potolo
	y comunidades cercanas
Cachimayu	Chaunaca
	y comunidades cercanas

Ascensos leves
 Probable Nieve y/o Heladas en cabecera de cuenca 24 al 25 agosto

RESUMEN DEL BOLETÍN DE PRONÓSTICO HIDROLÓGICO

Probables Ascensos SIN desbordes: 24 al 26 y 31/08 al 03/09/2024



24 al 26 y 31 AGOSTO al 03 SEPTIEMBRE
COCHABAMBA

RIO	MUNICIPIO
Chapare	Villa Tunari
	Chocolatal, Cristal Mayu
	Paractí
	Colomi
	Corani, Ichicollo
	Puerto San Pedro
	Shinahota
	Y Comunidades cercanas

24 al 26 y 31 AGOSTO al 03 SEPTIEMBRE
COCHABAMBA

RIO	MUNICIPIO
Venticuatro	Nueva Alianza
	Villa Jordán
	Y Comunidades cercanas
Chipiriri	Puerto san Francisco
	Y Comunidades cercanas
Eterazama	San Miguel de Isiboro
	Y Comunidades cercanas
Ichóa	Ichóa
	San Ramoncito
	Y Comunidades cercanas
Isiboro	San Ignacio
	Gundonovia
	San Miguelito de Isiboro
	Puerto san Francisco
	Y Comunidades cercanas

Ascensos

Ascensos

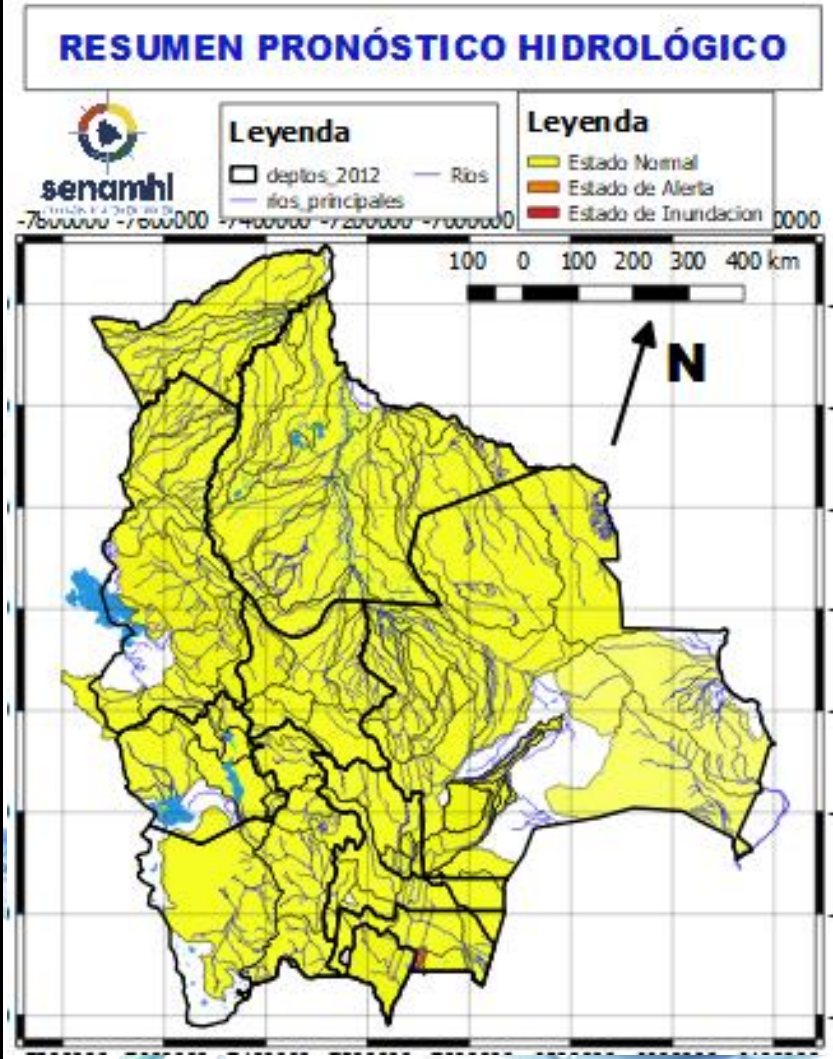

24 al 26 y 31 AGOSTO al 03 SEPTIEMBRE
COCHABAMBA

RIO	MUNICIPIO	Obs.
Chimoré	Chimoré	Ascensos repentinos sin desbordes
	Ayopaya	
	Puerto Aurora	
Ivirgarzama	Ivirgarzama	
Y Comunidades cercanas		
Magareño	Ivirgarzama	
Sajta	Comunidades cercanas	
Ichilo	Puerto Villarroel	
	Puerto Grethel	
	Entre Rios, Bulu Bulu	
	Y Comunidades cercanas	

RESUMEN DEL BOLETÍN DE PRONÓSTICO HIDROLÓGICO

Probables Ascensos : 22 al 24, 24 al 26, 27 al 29 y 31/08 al 03/09/2024



22 al 24, 24 al 26, 27 al 29 y 31 AGOSTO
 al 03 SEPTIEMBRE

LA PAZ

RIO	MUNICIPIO
Cotacages	Sequerancho
	Independencia
	Cimarrón
	y comunidades cercanas
Boopi (y afluentes secundarios)	Palca
	La Asunta
	Chulumani
	Tamampaya
Zongo	Cahua
	Zongo
Luribay	Luribay
	y comunidades cercanas
Taquesi	y comunidades cercanas
Tamampaya	y comunidades cercanas
Solacama	Santiago Tocaroni
	Chulumani
	y comunidades cercanas
Yara	Comunidades cercanas
	Coroico
Coroico (y afluentes secundarios)	Coroico
	Caranavi
	Santa Rita de Buenos Aires
	y comunidades cercanas
Alto Beni y afluentes secundarios	Covendo
	Palos Blancos
	Alto Beni
	Pacollo
	Cedro Mayo
	y comunidades cercanas

Ascensos

Probable Nieve y/o Heladas en cabecera de cuenca del 25 al 29 y 31 agosto al 03 septiembre

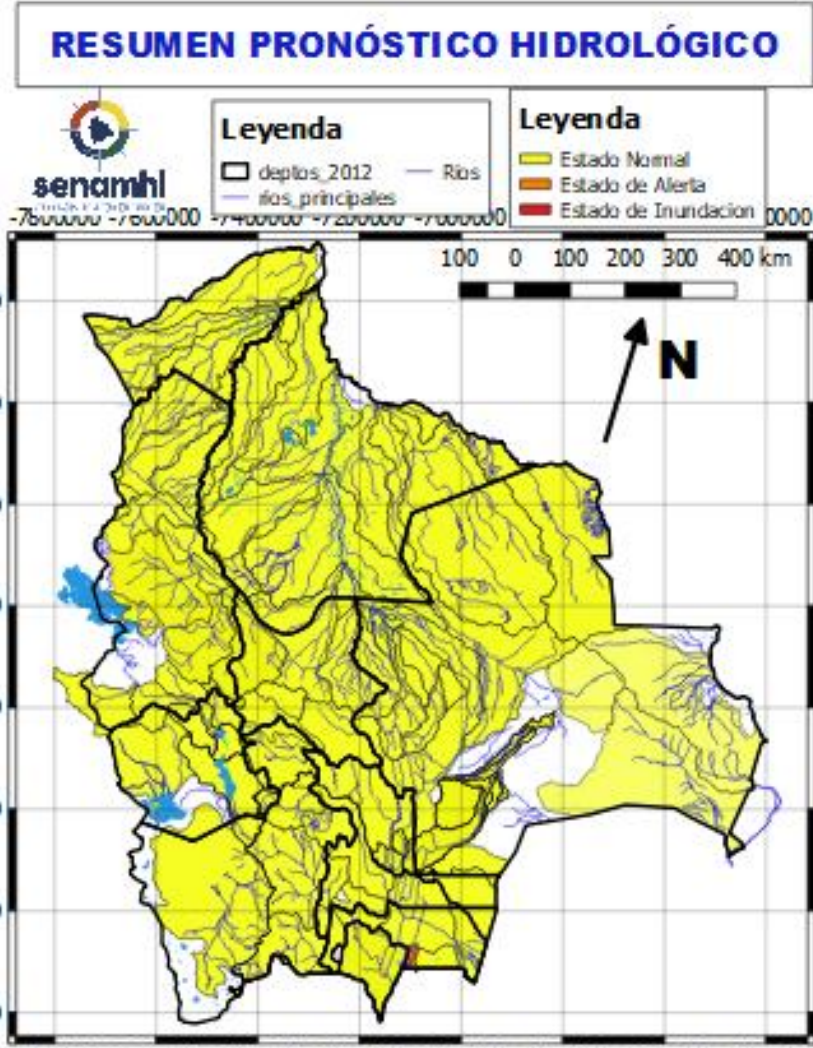

22 al 24, 24 al 26, 27 al 29 y 31 AGOSTO al 03 SEPTIEMBRE

LA PAZ

RIO	MUNICIPIO
Coroico (y afluentes secundarios)	Coroico
	Caranavi
	Santa Rita de Buenos Aires y comunidades cercanas
Mapiri (y afluentes secundarios)	Apolo
	Camata
	Aten
	Sorata
	Guanay
	Angosto Quercano
	Santa Rosa de Mapiri
Tipuani (y afluentes secundarios)	Mapiri y poblaciones cercanas
	Tipuani
	Cangallí
	Chima
	Bartolo y comunidades cercanas
Kaka	Mayaya
	Teoponte
	El Triunfo
	y comunidades cercanas

Ascensos

Probable Nieve y/o Heladas en cabecera de cuenca del 25 al 29 y 31 agosto al 03 septiembre

RESUMEN DEL BOLETÍN DE PRONÓSTICO HIDROLÓGICO

Probables Ascensos SIN desbordes: 25 al 27 Y 31/08 al 03/09/2024



25 al 27, 31 AGOSTO al 03 SEPTIEMBRE

LA PAZ	
RIO	MUNICIPIO
Lago Menor	Guaqui
	San andrés de Machaca
	Santiago de Callapa
	Calacoto y poblaciones cercanas
Keka Jahuirá	Achacachi
	Sorata y comunidades cercanas
Catari	Viacha, Pucarani, Caquiaviri, Calacoto, Patacamaya, Sica Sica, Quime y comunidades

Ascensos
 Probable Nieve y/o Heladas en cabecera de cuenca del 25 al 27 y 31 agosto al 02 septiembre

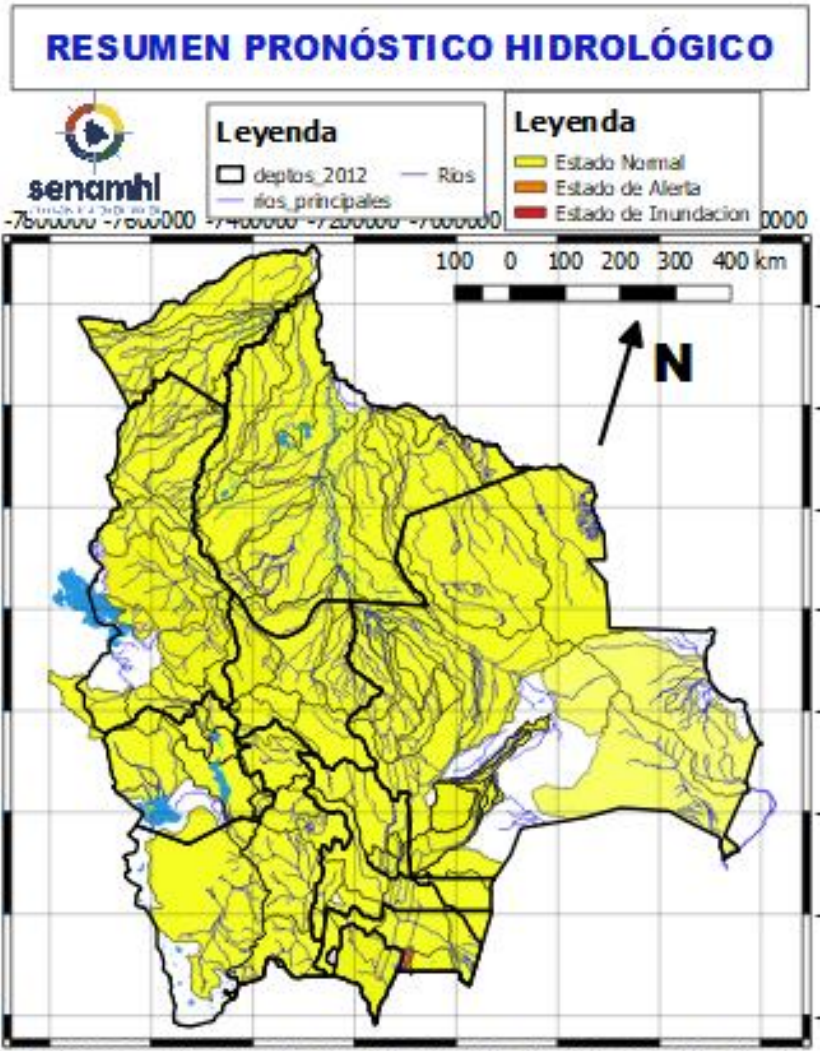

25 al 27 y 31 AGOSTO al 03 SEPTIEMBRE

ORURO	
RIO	MUNICIPIO
Aroma	Toledo
	y comunidades cercanas
Juchus Jahuirá	Puente Aroma
	y comunidades cercanas
Desaguadero	Santiago de Callapa
	Puente Carasila y comunidades cercanas

25 al 27 y 31 AGOSTO al 03 SEPTIEMBRE

ORURO	
RIO	MUNICIPIO
Lauca	Turco
	Escara
	Carangas
	Centro Berlín y comunidades cercanas

Ascensos
 Probable Nieve y/o Heladas en cabecera de cuenca del 21 al 23, 25 al 27 y 31 agosto al 02 septiembre

HUMEDAD ACTUAL EN EL SUELO

Descarga correspondiente al 18-08-2024

SUPERFICIAL

RADICULAR

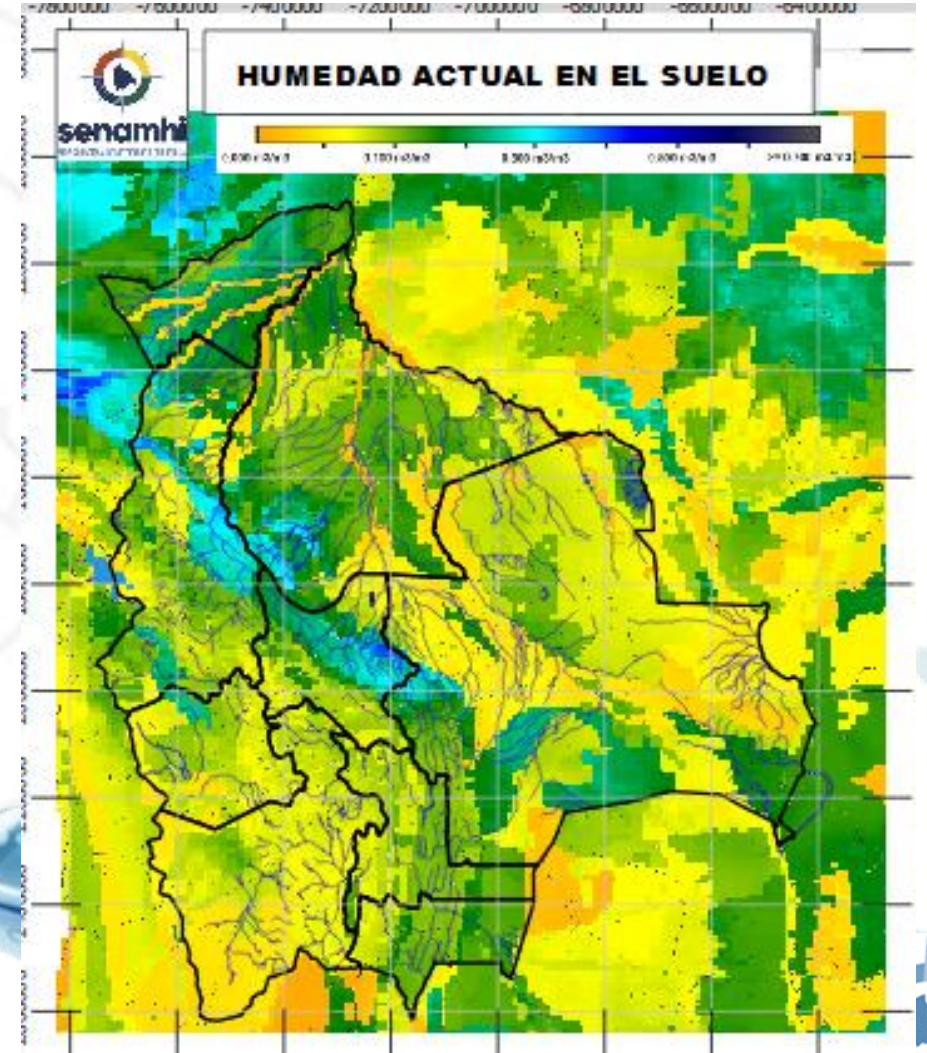
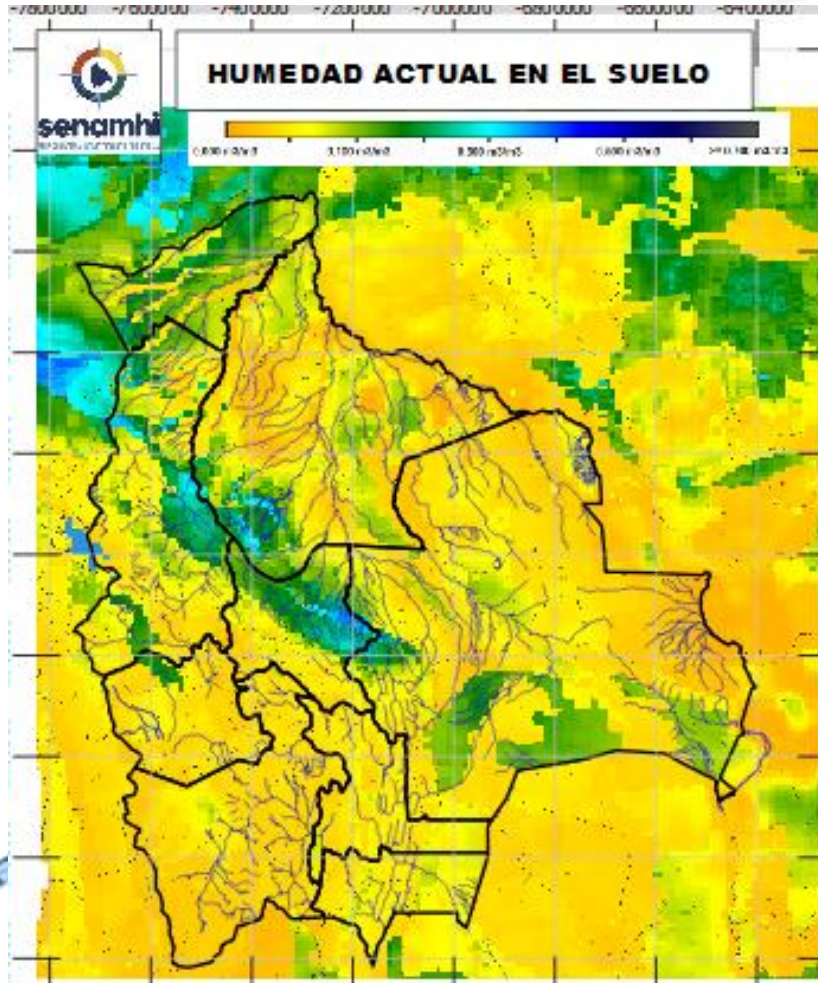

RADICULAR: A 1 metro de profundidad del suelo
SUPERFICIAL: A 5 centímetros de profundidad del suelo