

MINISTERIO DE MEDIO AMBIENTE Y AGUA
**SERVICIO NACIONAL DE METEOROLOGÍA
E HIDROLOGÍA**
DIRECCIÓN DE HIDROLOGÍA

**BOLETÍN SEMANAL
LAGO TITICACA
ACTUALIZADO AL 04 DE
OCTUBRE DE 2024**



**UNIDAD DE ESTUDIOS
E INVESTIGACIÓN
HIDROLÓGICA**

Octubre 2024

NIVELES LAGO TITICACA ESTACIÓN HUATAJATA

FECHA: 04 de octubre del 2024

NIVEL: 285 cm. (3807.257 m.s.n.m.)

VARIACIÓN ÚLTIMA SEMANA: Descenso de 2 cm.

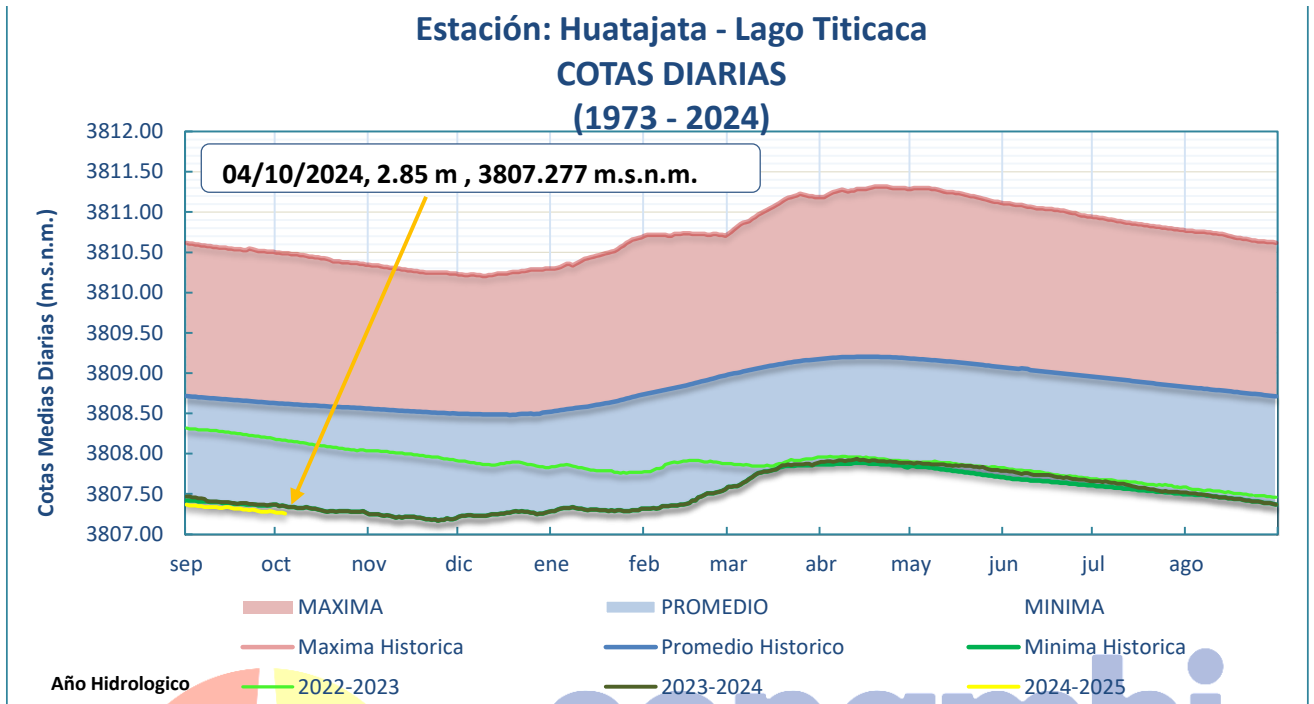

- El nivel del Lago Titicaca en la estación hidrométrica de HUATAJATA a horas 08:00 a.m. es de 285 cm y en términos absolutos 3807.257 m.s.n.m., los niveles actuales se encuentran 136 cm por debajo de su promedio histórico, cabe recalcar que la gráfica es la comparación de 1 04 de octubre de 2024 con 04 de octubre de gestiones pasadas.

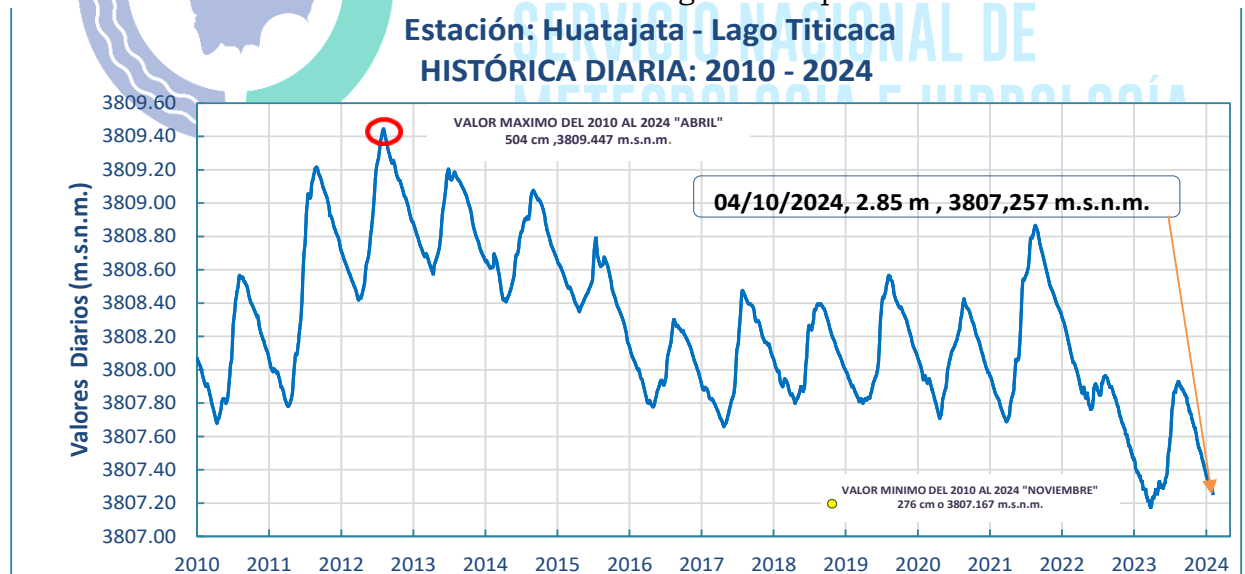

Elaboración
SENAMHI - DIRECCIÓN DE HIDROLOGÍA - UNIDAD DE ESTUDIOS E INVESTIGACIÓN HIDROLÓGICA

GRÁFICO DE NIVELES MENSUALES (1974 - 2024):

Promedios mensuales hasta Septiembre de 2024

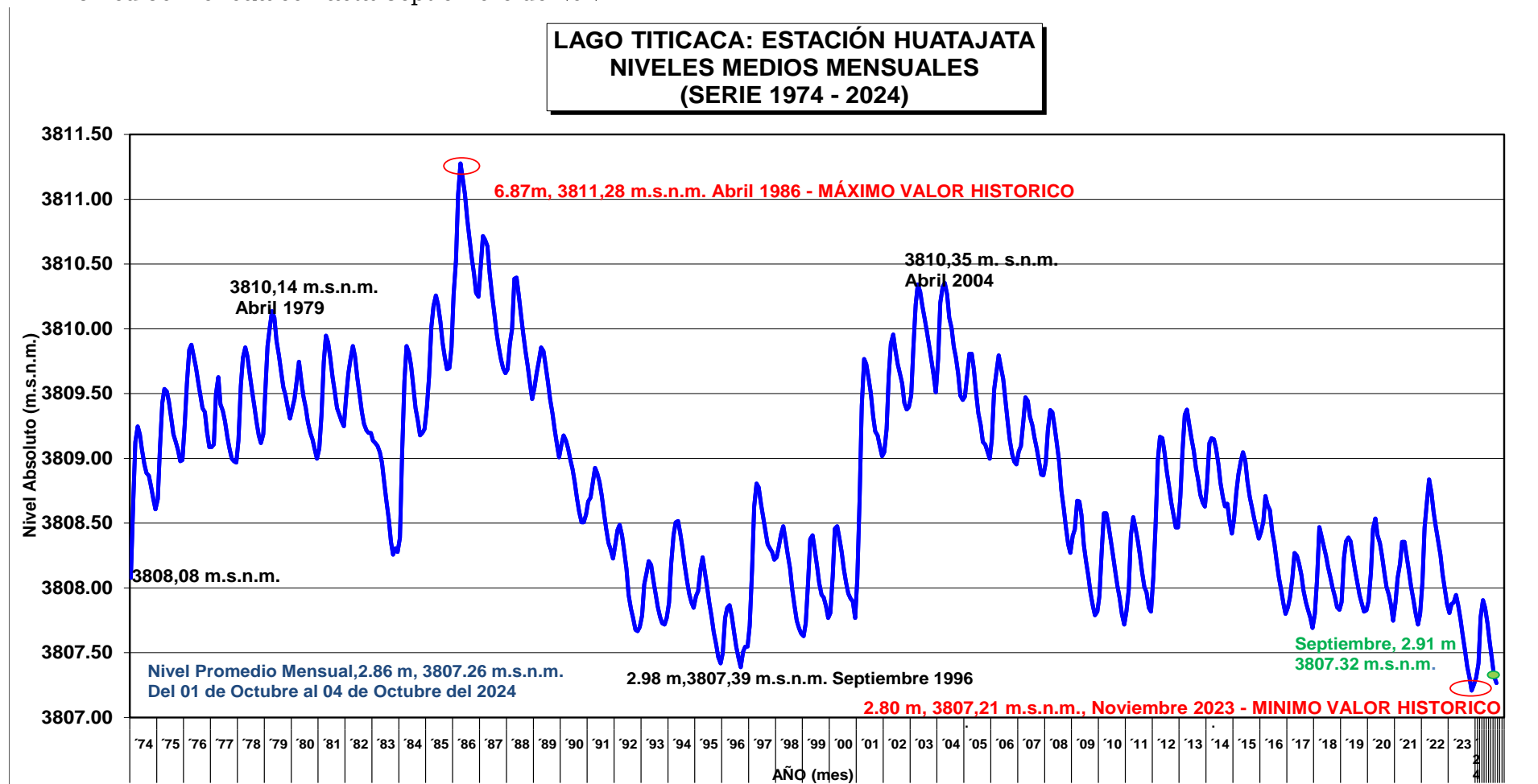

Elaboración

SENAMHI - DIRECCIÓN DE HIDROLOGÍA - UNIDAD DE ESTUDIOS E INVESTIGACIÓN HIDROLÓGICA

IMAGEN SENTINEL
LAGO MENOR - LAGO TITICACA

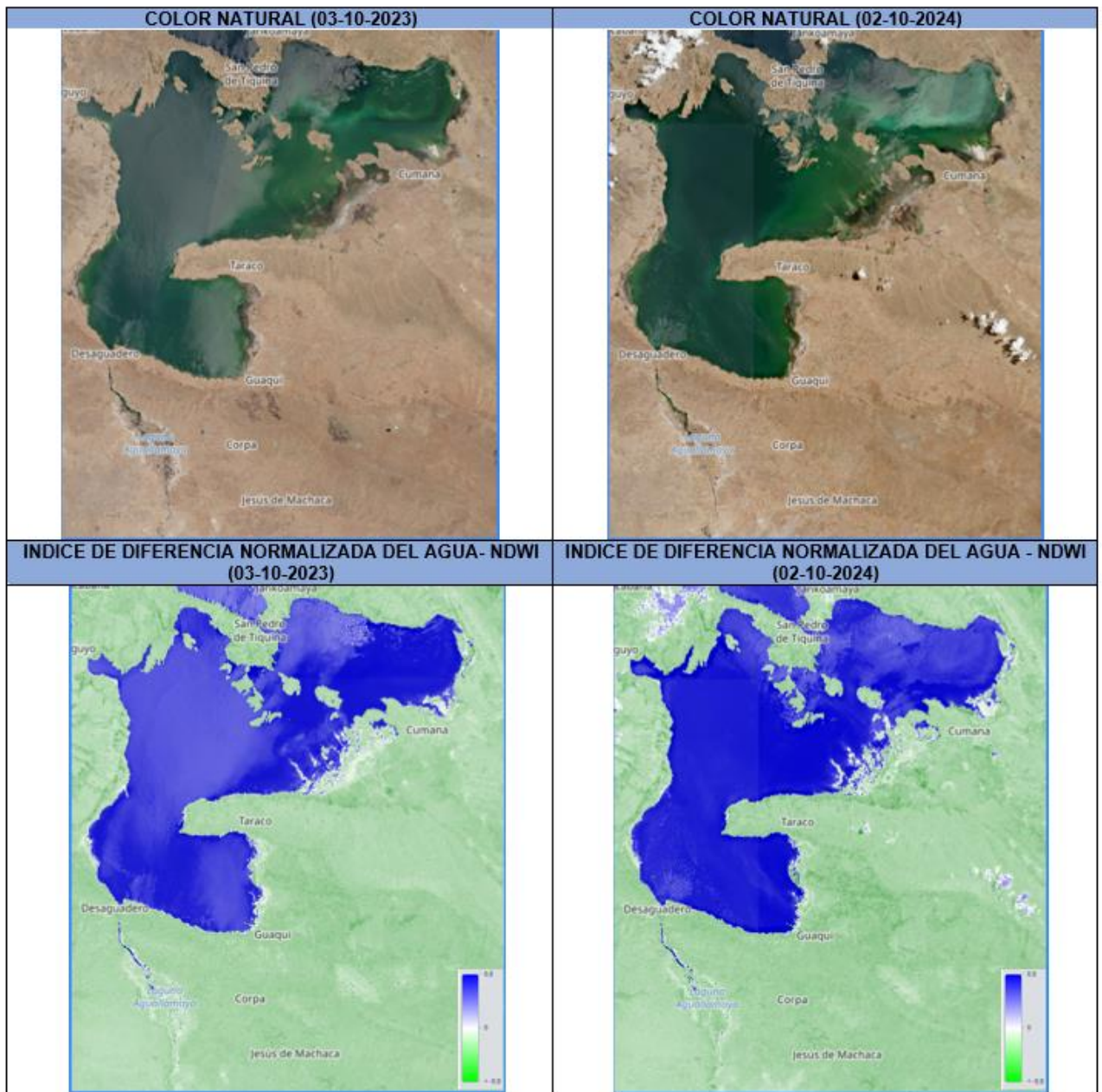

Elaboración
SENAMHI - DIRECCIÓN DE HIDROLOGÍA - UNIDAD DE ESTUDIOS E INVESTIGACIÓN HIDROLÓGICA



IMAGEN SATELITAL SENTINEL 2 - LAGO MENOR TITICACA



senamhi
SERVICIO NACIONAL DE METEOROLOGÍA E HIDROLOGÍA

Leyenda

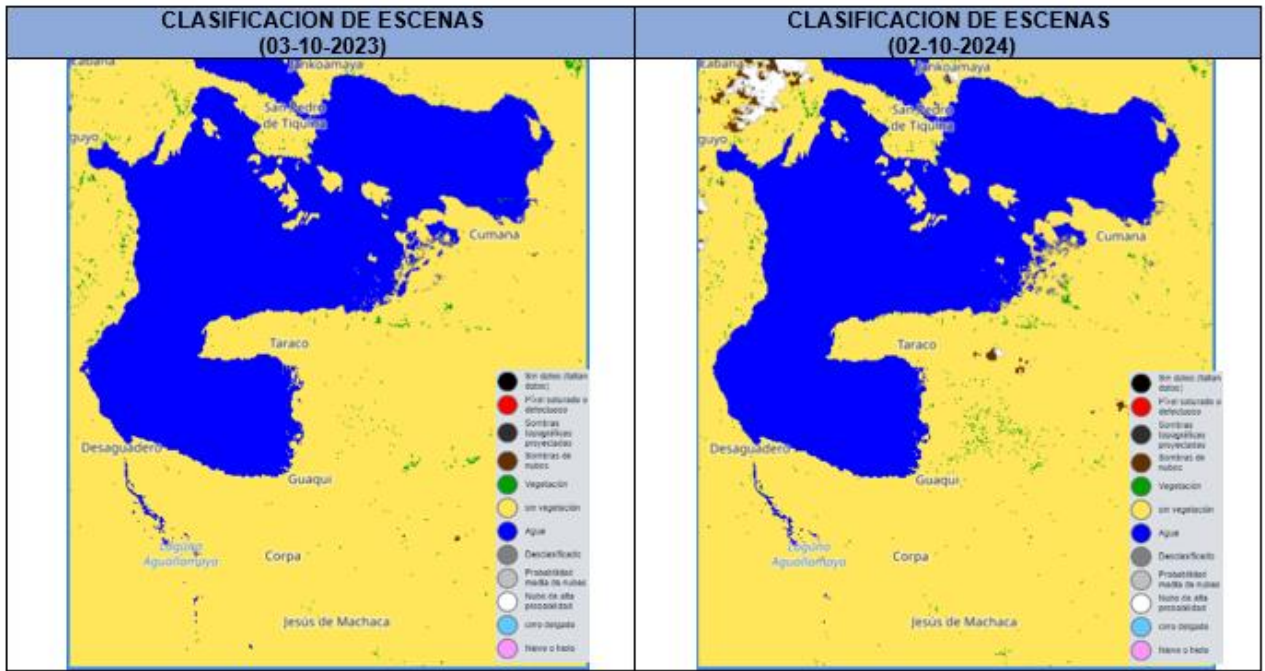
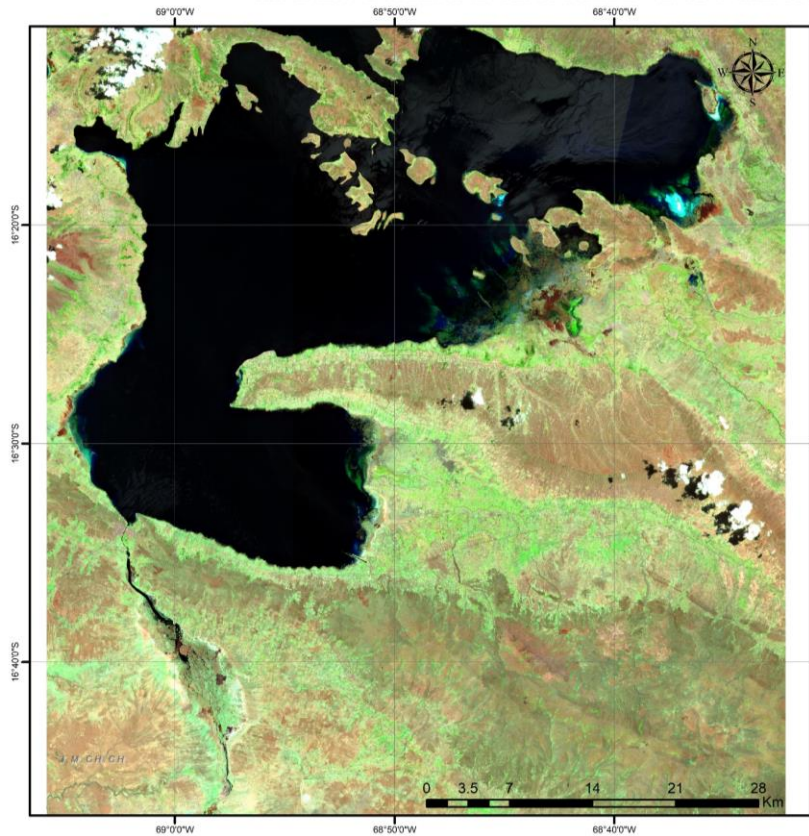
LAGO MENOR TITICACA 02102024.tiff

RGB

- Red: Band_1
- Green: Band_2
- Blue: Band_3



Elaborado por:
Unidad de Estudios e Investigación Hidrológica
Dirección de Hidrología
Gestión 2024

Elaboración
SENAMHI - DIRECCIÓN DE HIDROLOGÍA - UNIDAD DE ESTUDIOS E INVESTIGACIÓN HIDROLÓGICA