

MINISTERIO DE MEDIO AMBIENTE Y AGUA  
**SERVICIO NACIONAL DE METEOROLOGÍA  
E HIDROLOGÍA**  
DIRECCIÓN DE HIDROLOGÍA

**BOLETÍN SEMANAL  
LAGO TITICACA  
ACTUALIZADO AL 29 DE  
NOVIEMBRE DE 2024**



**UNIDAD DE ESTUDIOS  
E INVESTIGACIÓN  
HIDROLÓGICA**

Noviembre 2024

# NIVELES LAGO TITICACA ESTACIÓN HUATAJATA

**FECHA:** 29 de noviembre del 2024

**NIVEL:** 2.76 m. (3807.167 m.s.n.m.)

**VARIACIÓN ÚLTIMA SEMANA:** Ascenso 2 cm.

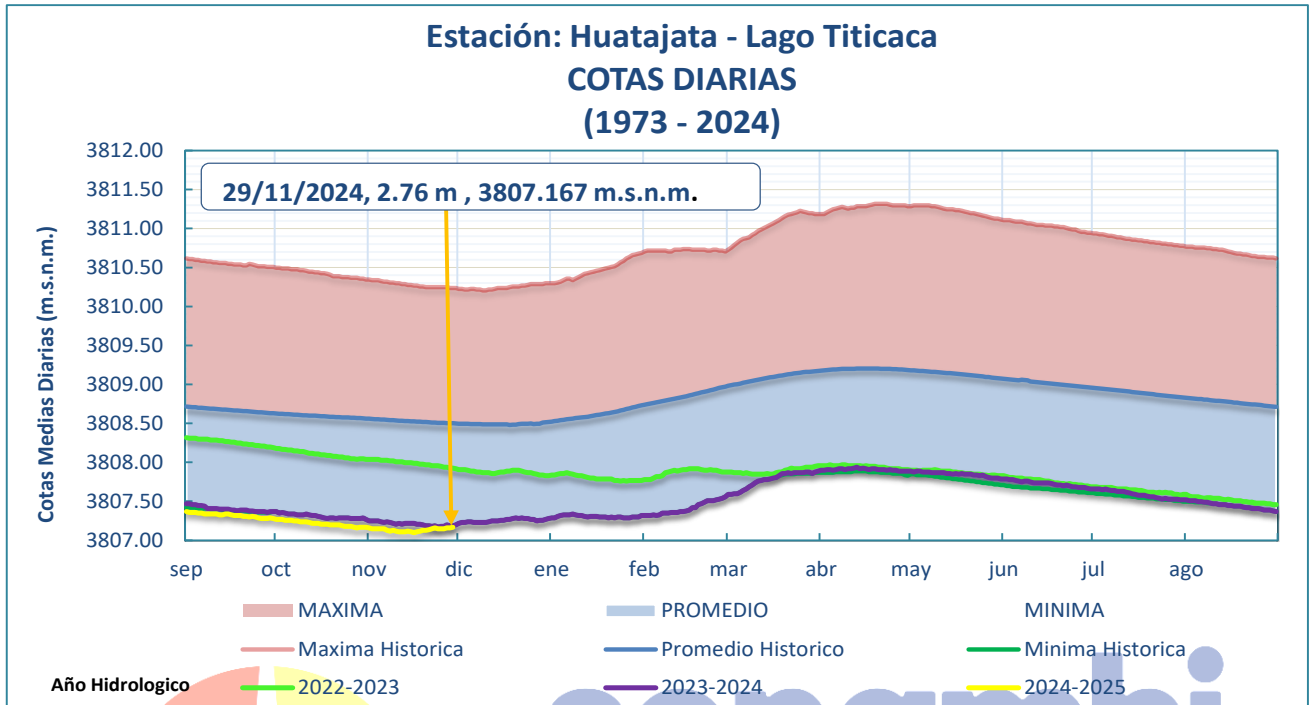

- El nivel del Lago Titicaca en la estación hidrométrica de HUATAJATA a horas 08:00 a.m. es de 2.76 m. y en términos absolutos 3807.167 m.s.n.m., los niveles actuales se encuentran 1.33 m por debajo de su promedio histórico, cabe recalcar que la gráfica es la comparación del 29 de noviembre de 2024 con 29 de noviembre de gestiones pasadas.

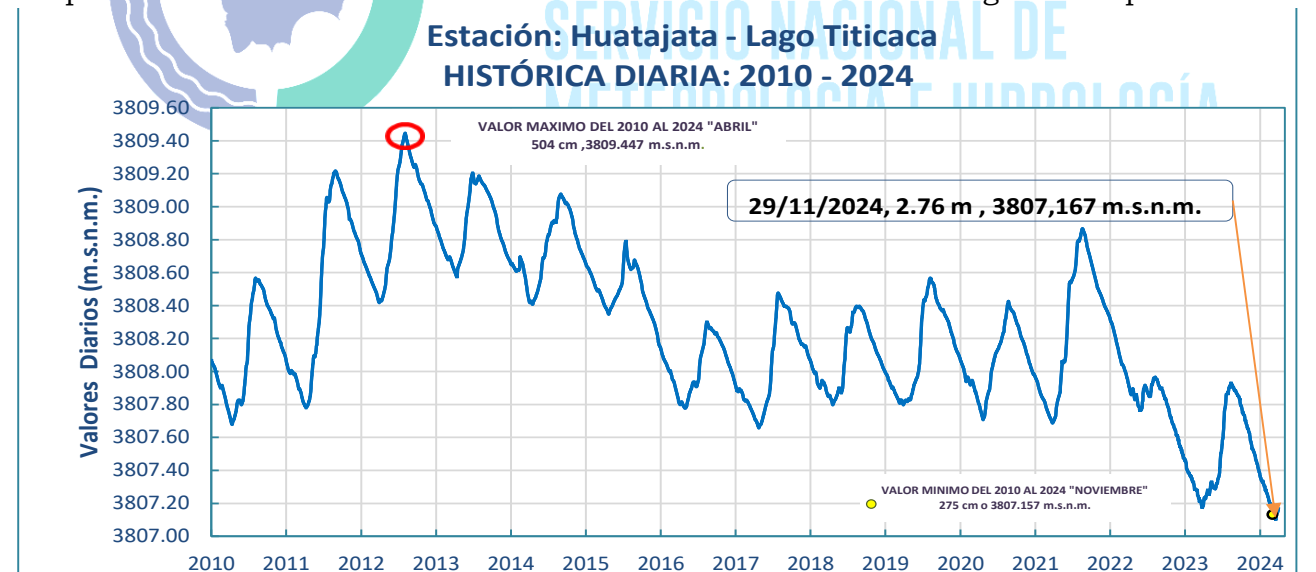

Elaboración

SENAMHI - DIRECCIÓN DE HIDROLOGÍA - UNIDAD DE ESTUDIOS E INVESTIGACIÓN HIDROLÓGICA

## GRÁFICO DE NIVELES MENSUALES (1974 - 2024):

Promedios mensuales hasta Octubre de 2024

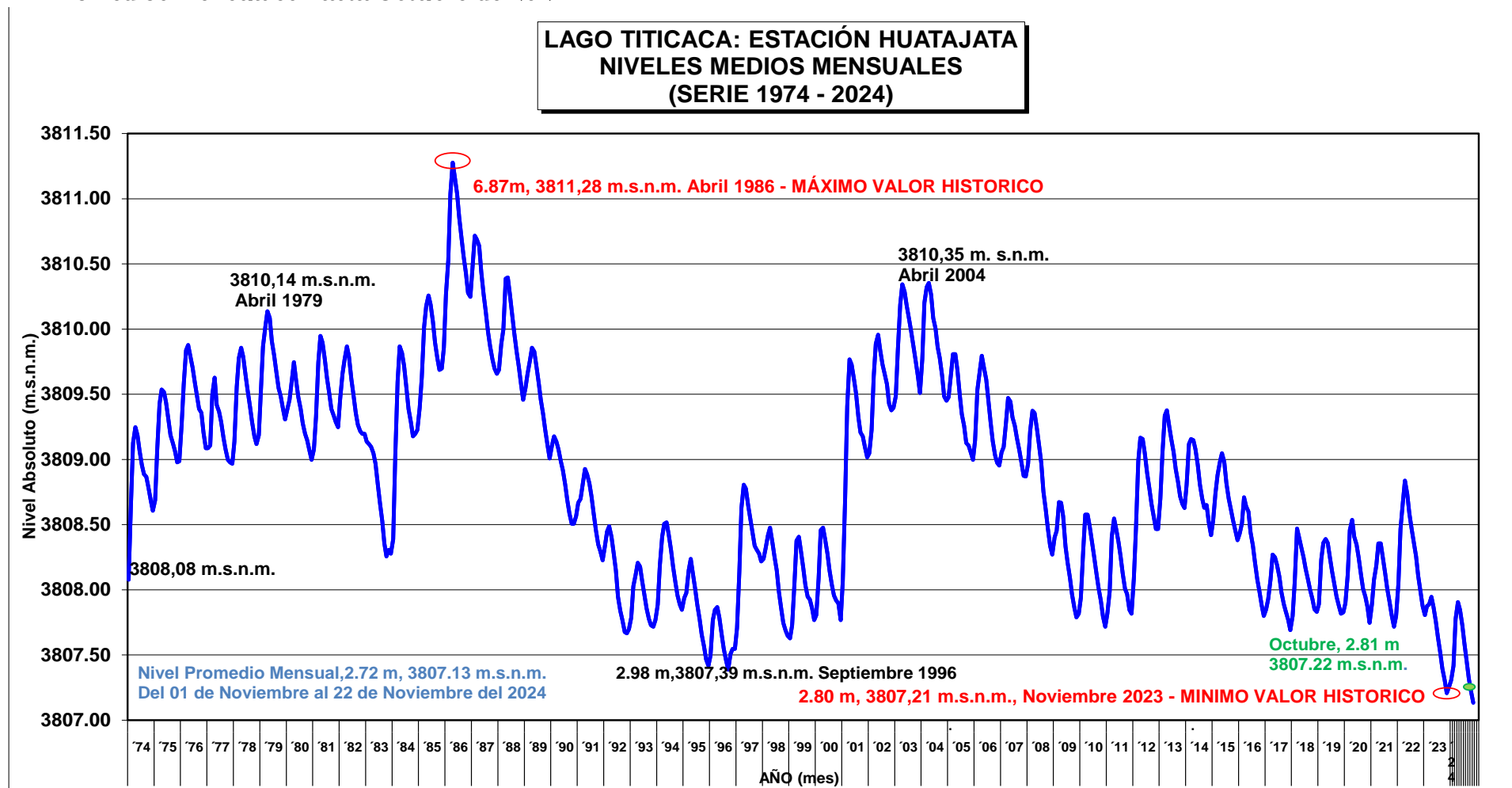

Elaboración

SENAMHI - DIRECCIÓN DE HIDROLOGÍA - UNIDAD DE ESTUDIOS E INVESTIGACIÓN HIDROLÓGICA

**LECTURA DE NIVELES EN LAS ULTIMAS GESTIONES (29 DE NOVIEMBRE):**

GESTIÓN	LECTURA NIVEL (m)	DIFERENCIA (m)
2022	3.52	0.76
2023	2.78	0.02
2024	2.76	

**IMÁGENES SATELITALES DE LAS ULTIMAS GESTIONES:**

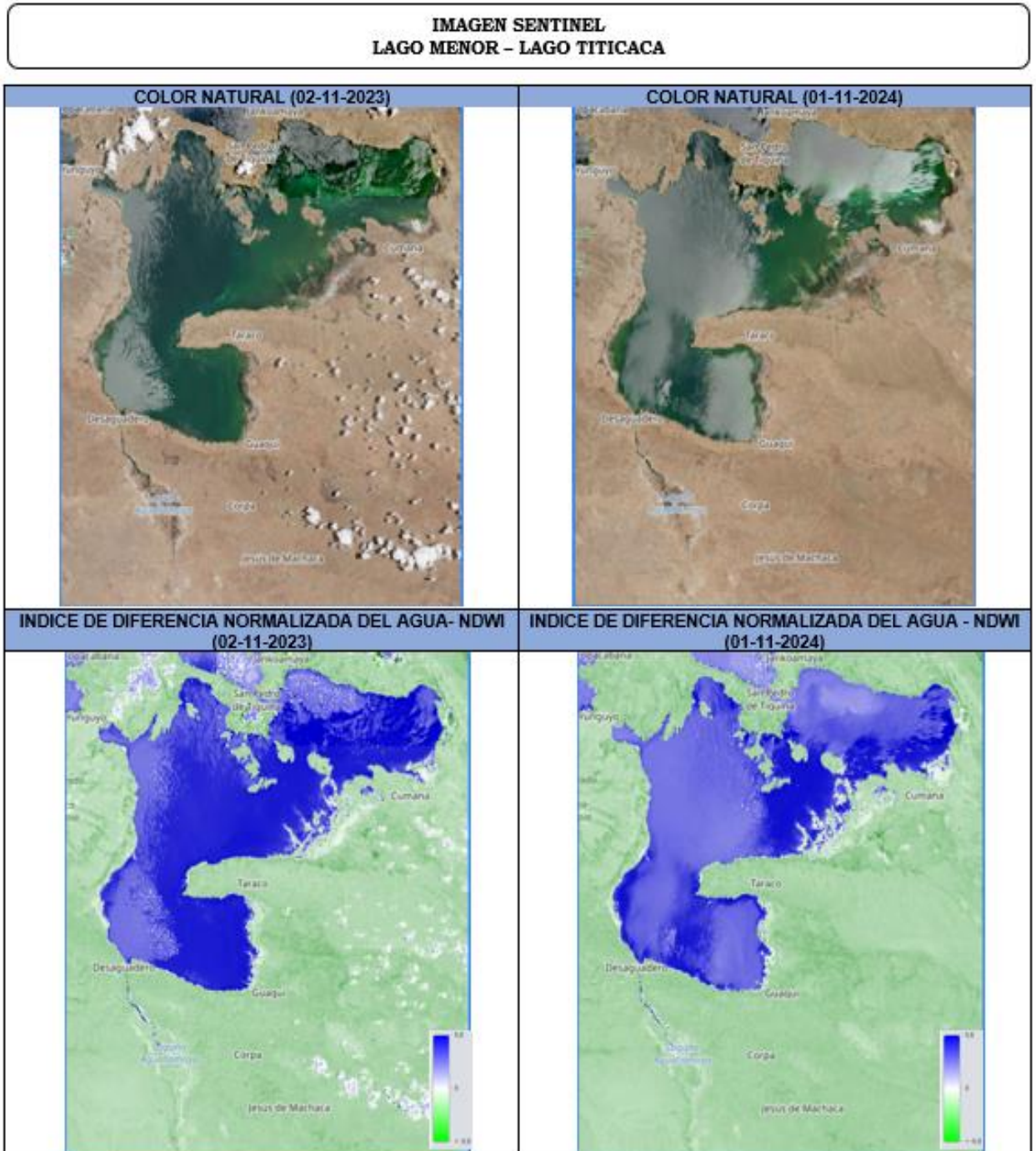

**Elaboración**

**SENAMHI - DIRECCIÓN DE HIDROLOGÍA - UNIDAD DE ESTUDIOS E INVESTIGACIÓN HIDROLÓGICA**



IMAGEN SATELITAL SENTINEL 2 - LAGO MENOR TITICACA



senamhi  
SERVICIO NACIONAL DE METEOROLOGÍA E HIDROLOGÍA

Leyenda

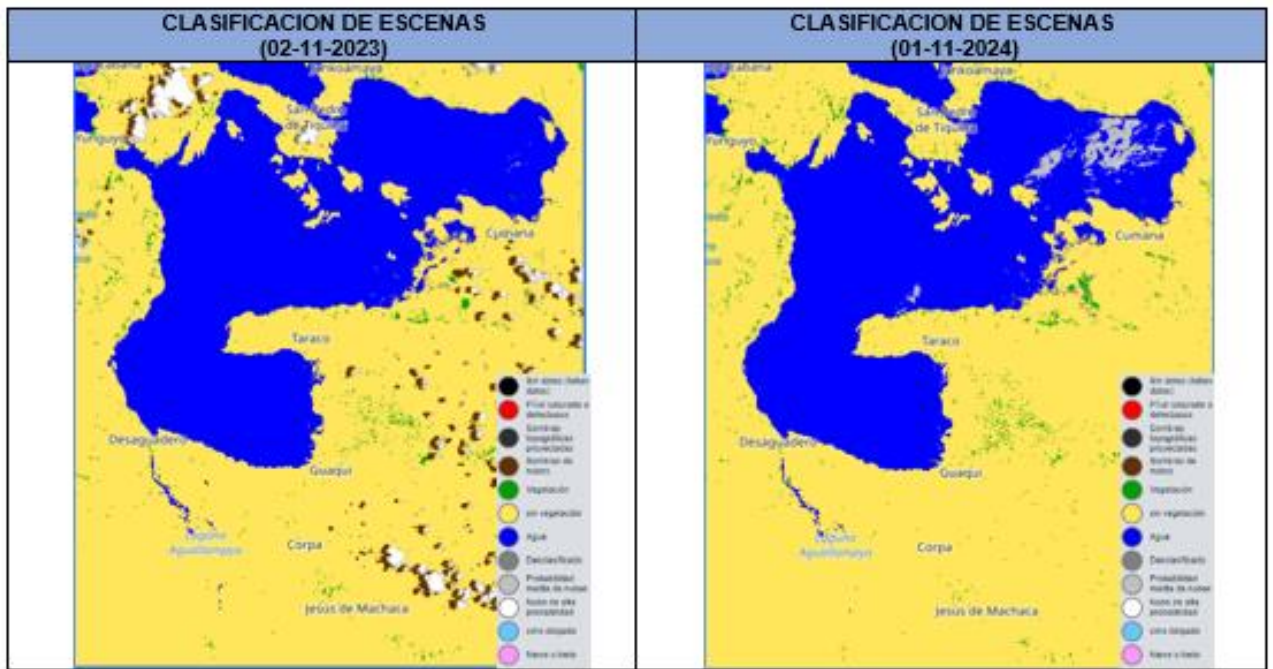
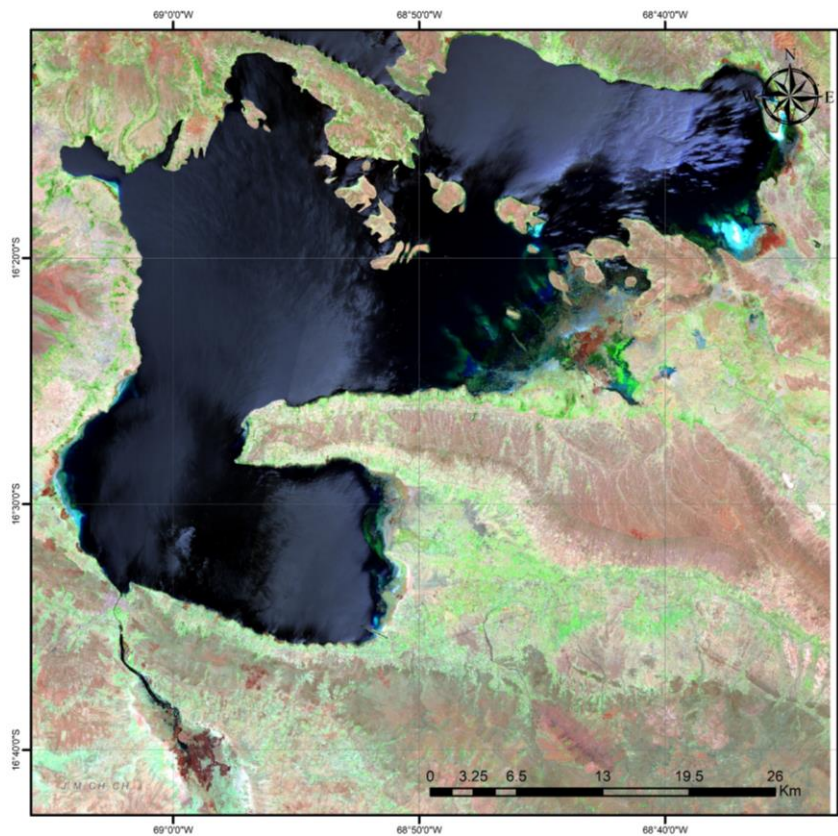
LAGO MENOR TITICACA 01112024.tiff

RGB

- Red: Band\_1
- Green: Band\_2
- Blue: Band\_3

Coordinate System: GCS WGS 1984

Datúm: WGS 1984

Units: Degree

Elaborado por:  
Unidad de Estudios e Investigación Hidrológica  
Dirección de Hidrología  
Gestión 2024

Elaboración

SENAMHI - DIRECCIÓN DE HIDROLOGÍA - UNIDAD DE ESTUDIOS E INVESTIGACIÓN HIDROLÓGICA