

MINISTERIO DE MEDIO AMBIENTE Y AGUA  
**SERVICIO NACIONAL DE METEOROLOGÍA  
E HIDROLOGÍA**  
DIRECCIÓN DE HIDROLOGÍA

**BOLETÍN SEMANAL  
LAGO TITICACA  
ACTUALIZADO AL 09 DE  
FEBRERO DE 2024**



**UNIDAD DE ESTUDIOS  
E INVESTIGACIÓN  
HIDROLÓGICA**

Febrero 2024

"2023 AÑO DE LA JUVENTUD HACIA EL BICENTENARIO"

# NIVELES LAGO TITICACA ESTACIÓN HUATAJATA

**FECHA:** 09 de Febrero del 2024

**NIVEL:** 295 cm. (3807.357 m.s.n.m.)

**VARIACIÓN ÚLTIMA SEMANA:** Ascenso de 4 cm.

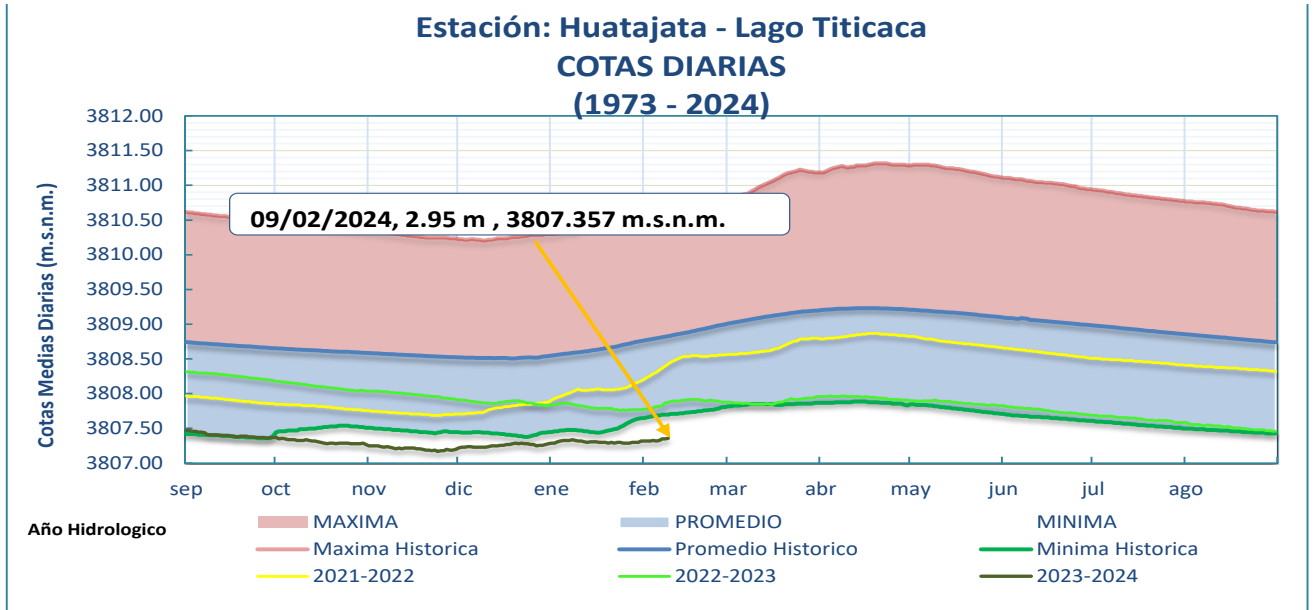

- El nivel del Lago Titicaca en la estación hidrométrica de HUATAJATA a horas 08:00 a.m. es de 295 cm y en términos absolutos 3807.357 m.s.n.m., los niveles actuales se encuentran 147 cm por debajo de su promedio histórico, cabe recalcar que la gráfica es la comparación de 1 09 de febrero de 2024 con 09 de febrero de gestiones pasadas.

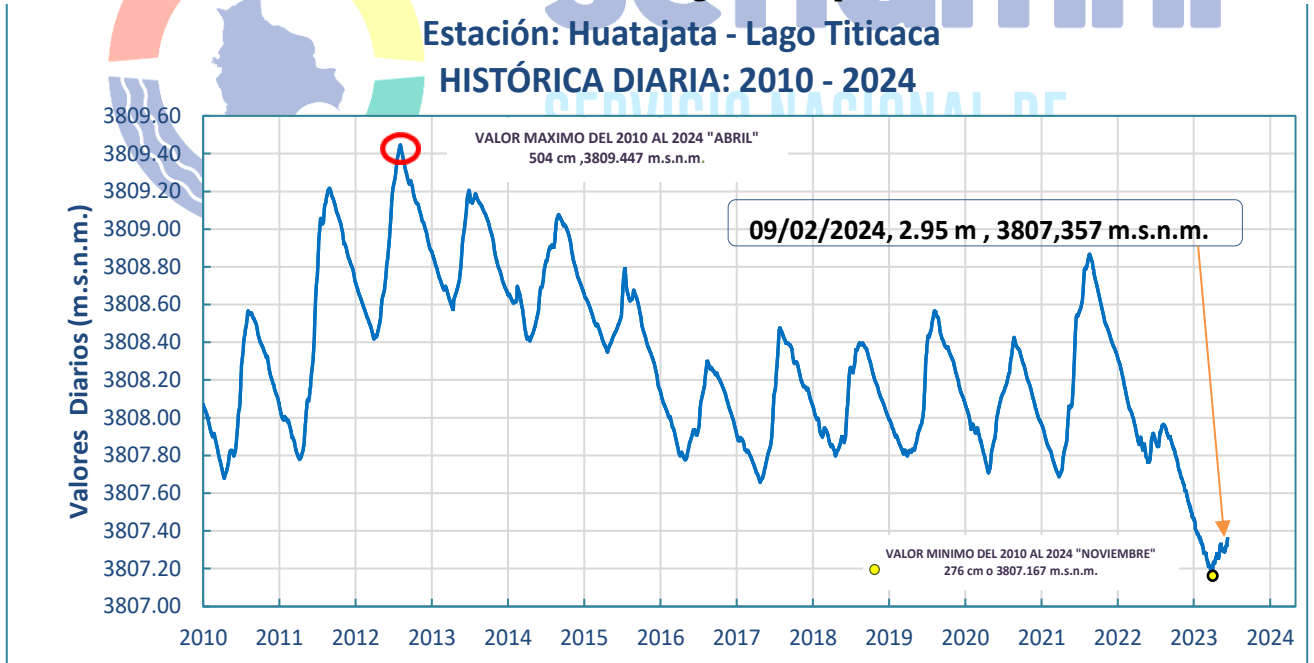

Elaboración

SENAMHI - DIRECCIÓN DE HIDROLOGÍA - UNIDAD DE ESTUDIOS E INVESTIGACIÓN HIDROLÓGICA

"2023 AÑO DE LA JUVENTUD HACIA EL BICENTENARIO"

MINISTERIO MEDIO AMBIENTE Y AGUA  
SERVICIO NACIONAL DE METEOROLOGÍA E HIDROLOGÍA

Calle Reyes Ortiz No 41 - Fax 591 - 2 - 2392413 - Telefono: 2355824 - 2129586 Web: www.senamhi.gob.bo / e-mail: dirmethi@senamhi.gob.bo  
La Paz - Bolivia

## GRÁFICO DE NIVELES MENSUALES (1974 - 2024):

Promedios mensuales hasta enero de 2024

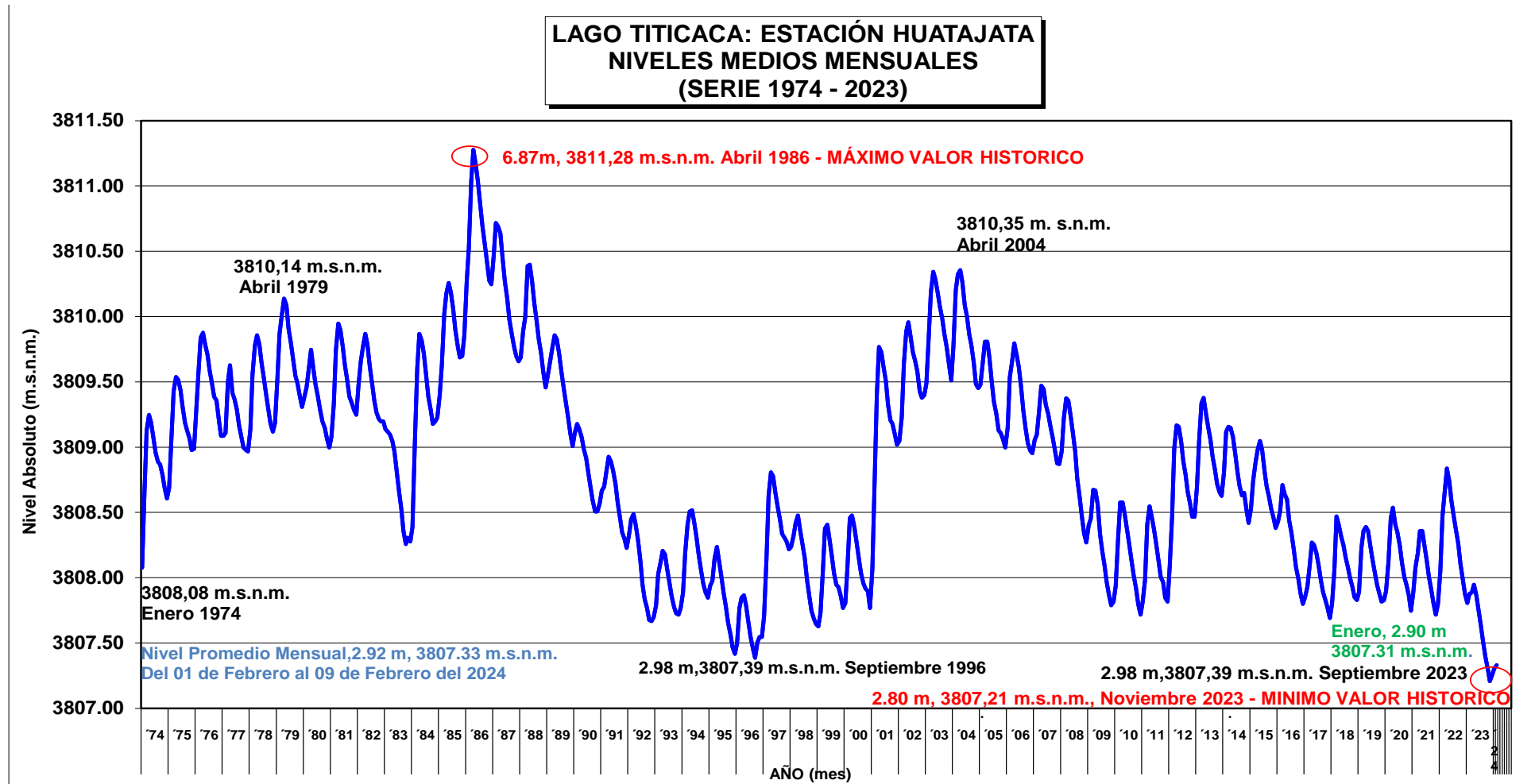

Elaboración

SENAMHI - DIRECCIÓN DE HIDROLOGÍA - UNIDAD DE ESTUDIOS E INVESTIGACIÓN HIDROLÓGICA

"2023 AÑO DE LA JUVENTUD HACIA EL BICENTENARIO"

MINISTERIO MEDIO AMBIENTE Y AGUA  
SERVICIO NACIONAL DE METEOROLOGÍA E HIDROLOGÍA

Calle Reyes Ortiz No 41 - Fax 591 - 2 - 2392413 - Teléfono: 2355824 - 2129586 Web: www.senamhi.gob.bo / e-mail: dirmethi@senamhi.gob.bo  
La Paz - Bolivia

**IMAGEN SENTINEL  
LAGO MENOR – LAGO TITICACA**

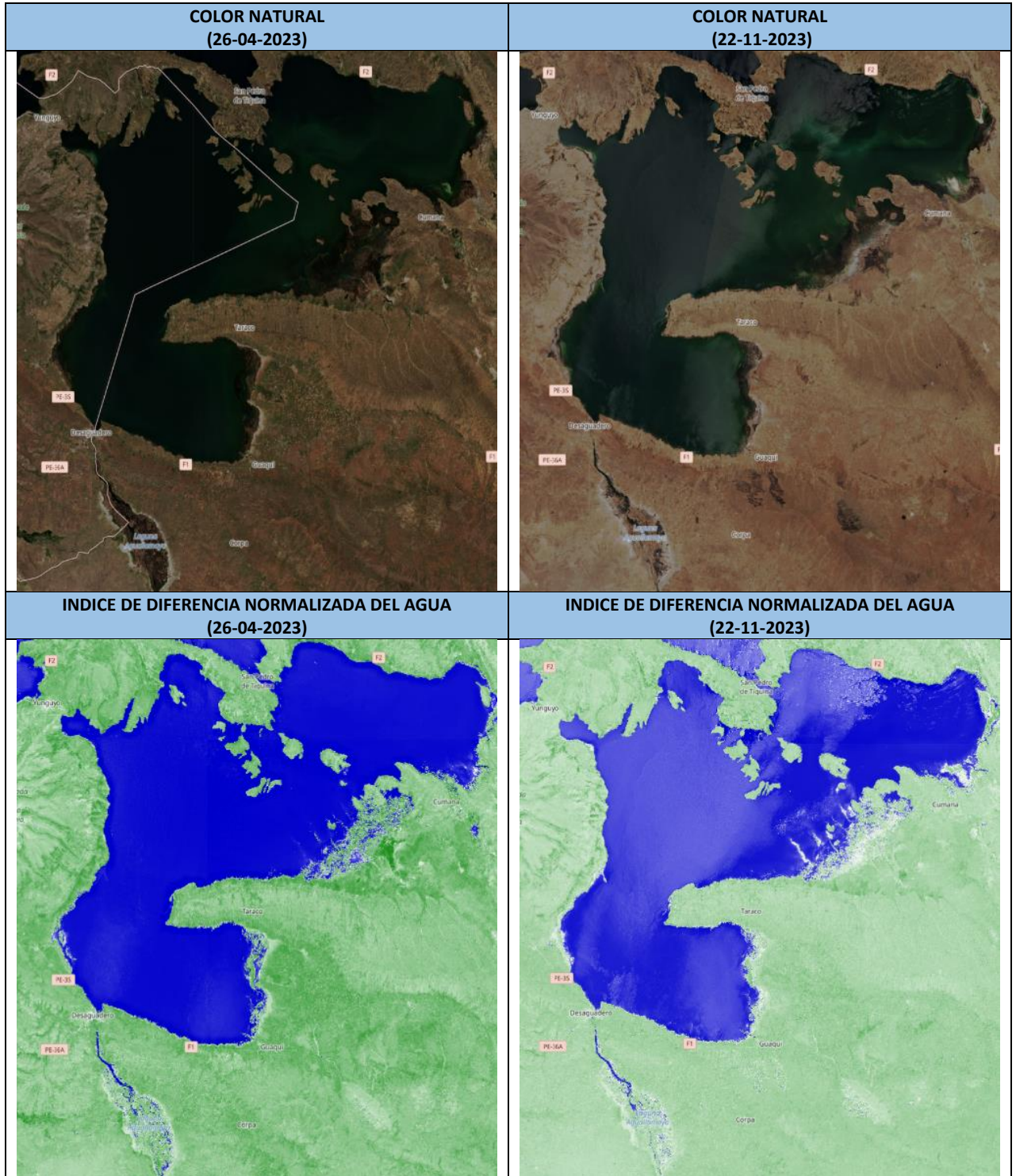

**Elaboración**  
**SENAMHI - DIRECCIÓN DE HIDROLOGÍA - UNIDAD DE ESTUDIOS E INVESTIGACIÓN HIDROLÓGICA**

"2023 AÑO DE LA JUVENTUD HACIA EL BICENTENARIO"

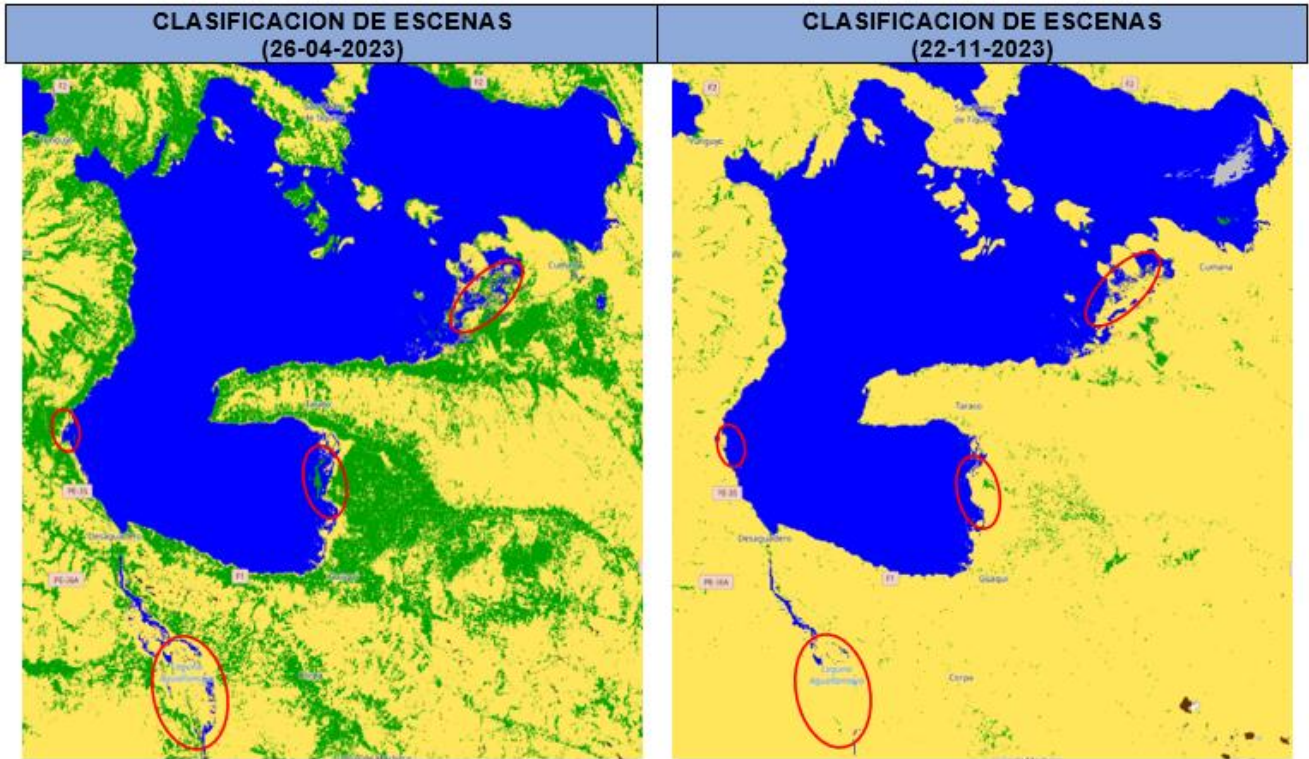

**REFERENCIA**

- |                                    |                               |
|------------------------------------|-------------------------------|
| ● Sin datos (faltan datos)         | ● Agua                        |
| ● Píxel saturado o defectuoso      | ● Desclasificado              |
| ● Sombras topográficas proyectadas | ● Probabilidad media de nubes |
| ● Sombras de nubes                 | ● Nube de alta probabilidad   |
| ● Vegetación                       | ● cirro delgado               |
| ● sin vegetación                   | ● Nieve o hielo               |

**Elaboración**  
SENAMHI - DIRECCIÓN DE HIDROLOGÍA - UNIDAD DE ESTUDIOS E INVESTIGACIÓN HIDROLÓGICA

"2023 AÑO DE LA JUVENTUD HACIA EL BICENTENARIO"