

MINISTERIO DE MEDIO AMBIENTE Y AGUA
**SERVICIO NACIONAL DE METEOROLOGÍA
E HIDROLOGÍA**
DIRECCIÓN DE HIDROLOGÍA

**BOLETÍN SEMANAL
LAGO TITICACA
ACTUALIZADO AL 06 DE
DICIEMBRE DE 2024**



**UNIDAD DE ESTUDIOS
E INVESTIGACIÓN
HIDROLÓGICA**

Diciembre 2024

NIVELES LAGO TITICACA ESTACIÓN HUATAJATA

FECHA: 06 de diciembre del 2024

NIVEL: 2.75 m. (3807.157 m.s.n.m.)

VARIACIÓN ÚLTIMA SEMANA: Ascenso 2 cm y Descenso 2 cm.

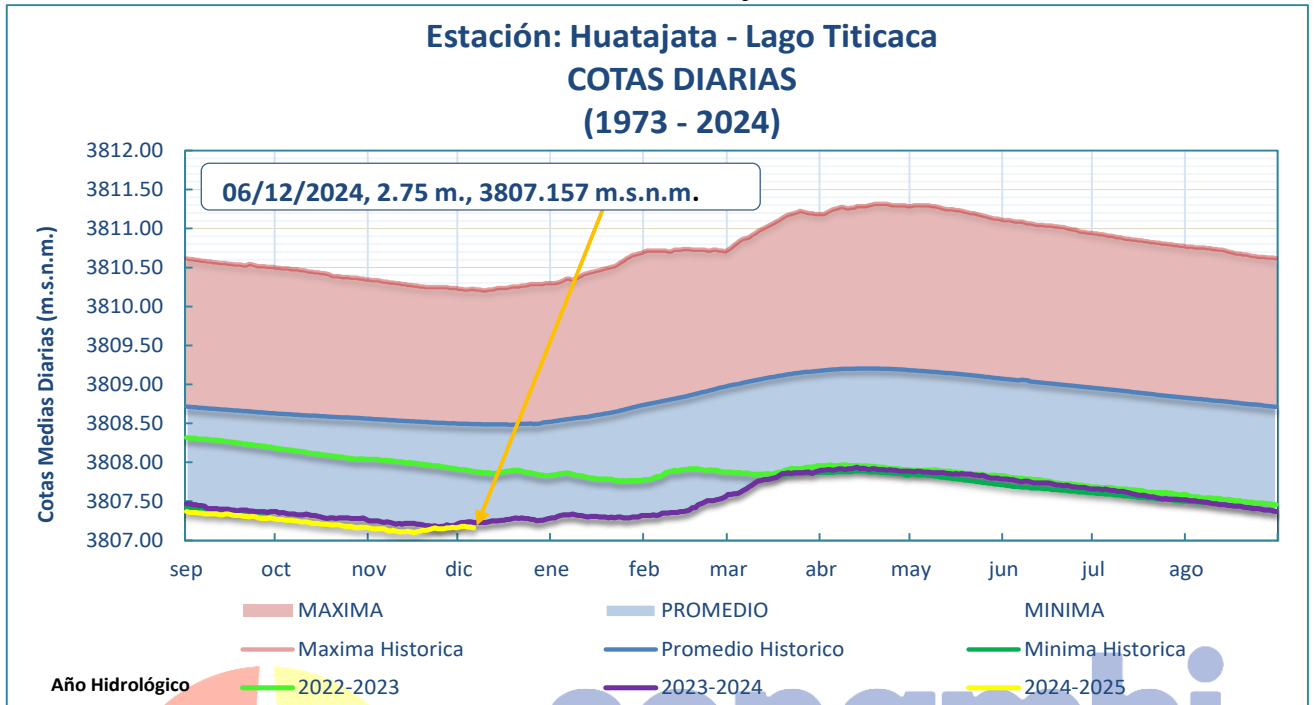

- El nivel del Lago Titicaca en la estación hidrométrica de HUATAJATA a horas 08:00 a.m. es de 2.75 m. y en términos absolutos 3807.157 m.s.n.m., los niveles actuales se encuentran 1.33 m por debajo de su promedio histórico, cabe recalcar que la gráfica es la comparación del 06 de diciembre de 2024 con 06 de diciembre de gestiones pasadas.

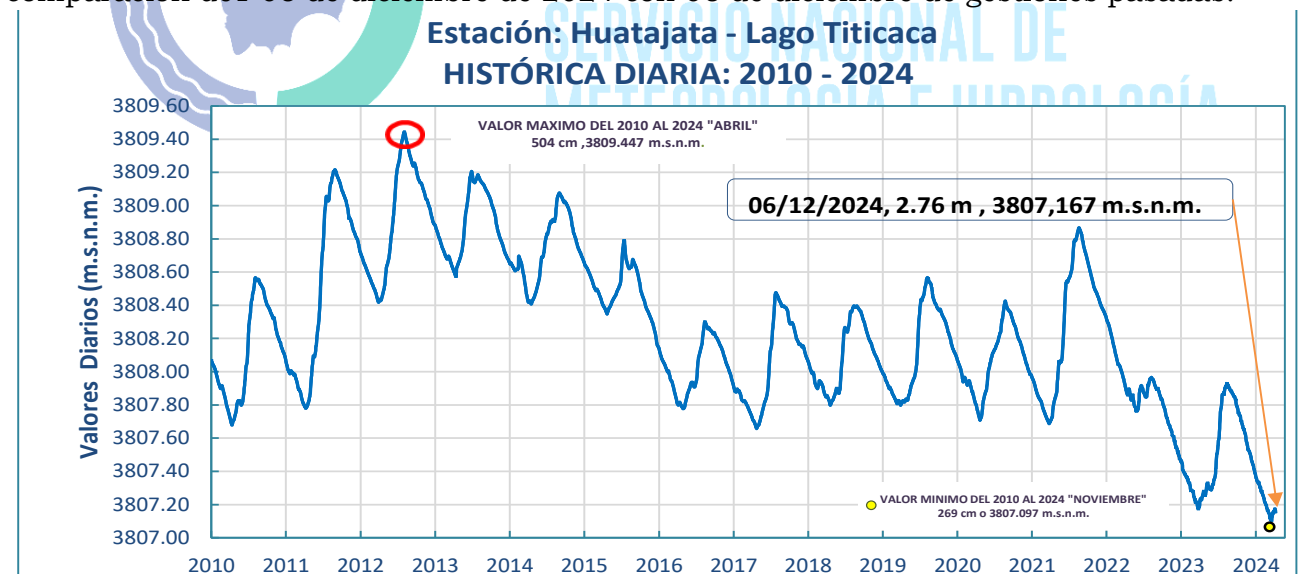

Elaboración

SENAMHI - DIRECCIÓN DE HIDROLOGÍA - UNIDAD DE ESTUDIOS E INVESTIGACIÓN HIDROLÓGICA

GRÁFICO DE NIVELES MENSUALES (1974 - 2024):

Promedios mensuales hasta Noviembre de 2024

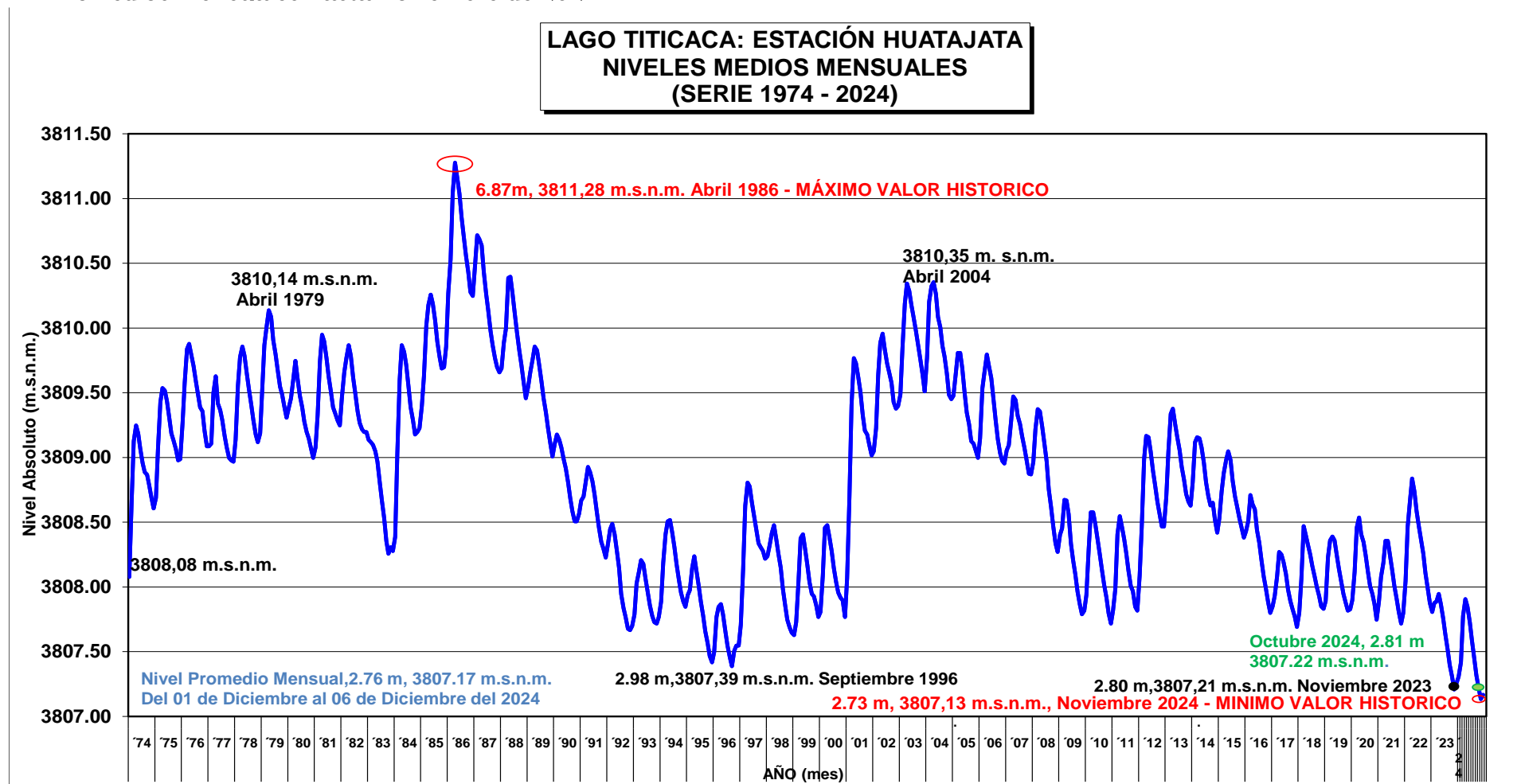

Elaboración

SENAMHI - DIRECCIÓN DE HIDROLOGÍA - UNIDAD DE ESTUDIOS E INVESTIGACIÓN HIDROLÓGICA

LECTURA DE NIVELES EN LAS ULTIMAS GESTIONES (06 DE DICIEMBRE):

GESTIÓN	LECTURA NIVEL (m)	DIFERENCIA (m)
2022	3.48	0.73
2023	2.82	0.07
2024	2.75	

IMÁGENES SATELITALES DE LAS ULTIMAS GESTIONES:

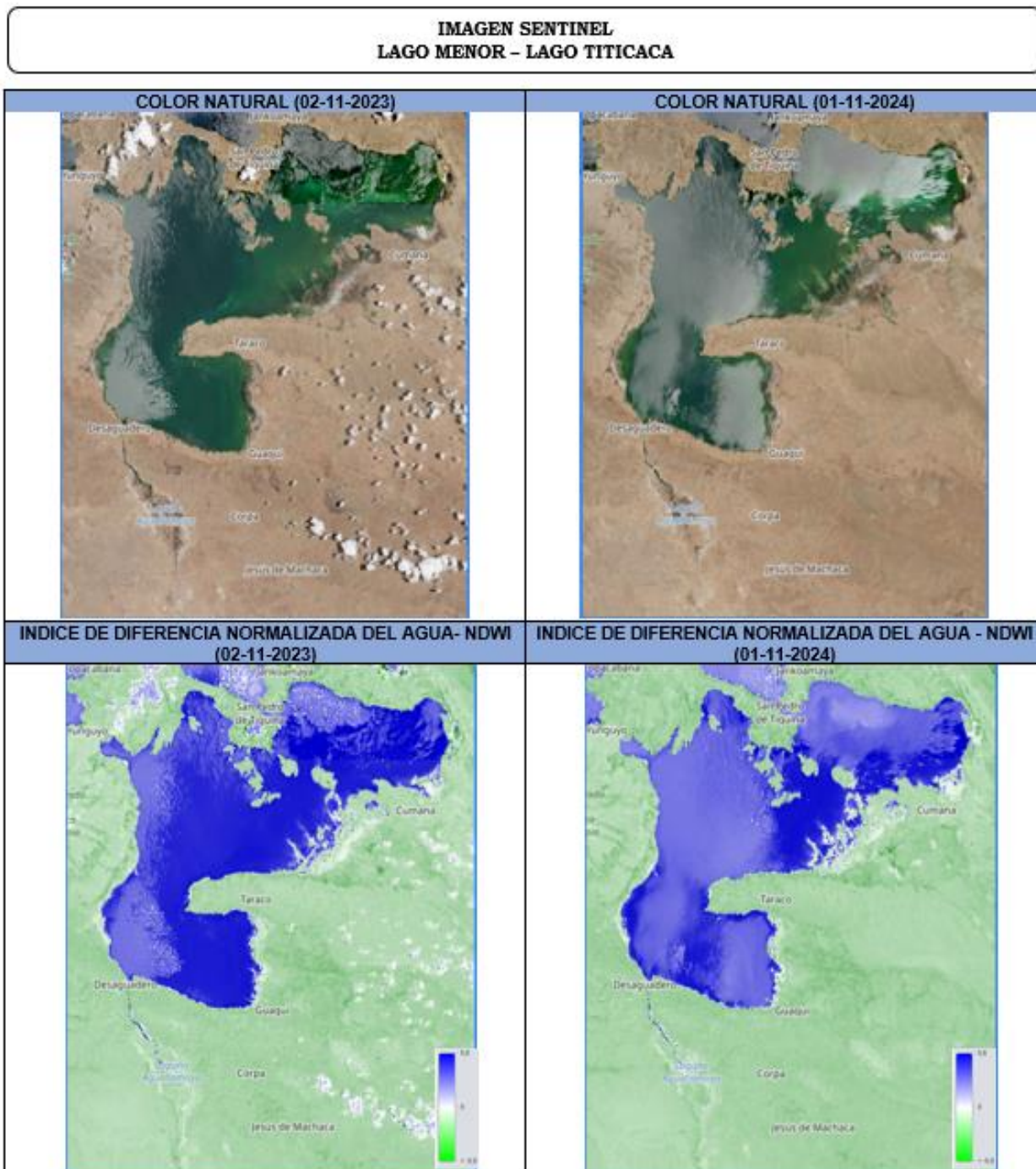

Elaboración
SENAMHI - DIRECCIÓN DE HIDROLOGÍA - UNIDAD DE ESTUDIOS E INVESTIGACIÓN HIDROLÓGICA



IMAGEN SATELITAL SENTINEL 2 - LAGO MENOR TITICACA



senamhi
SERVICIO NACIONAL DE METEOROLOGÍA E HIDROLOGÍA

Leyenda

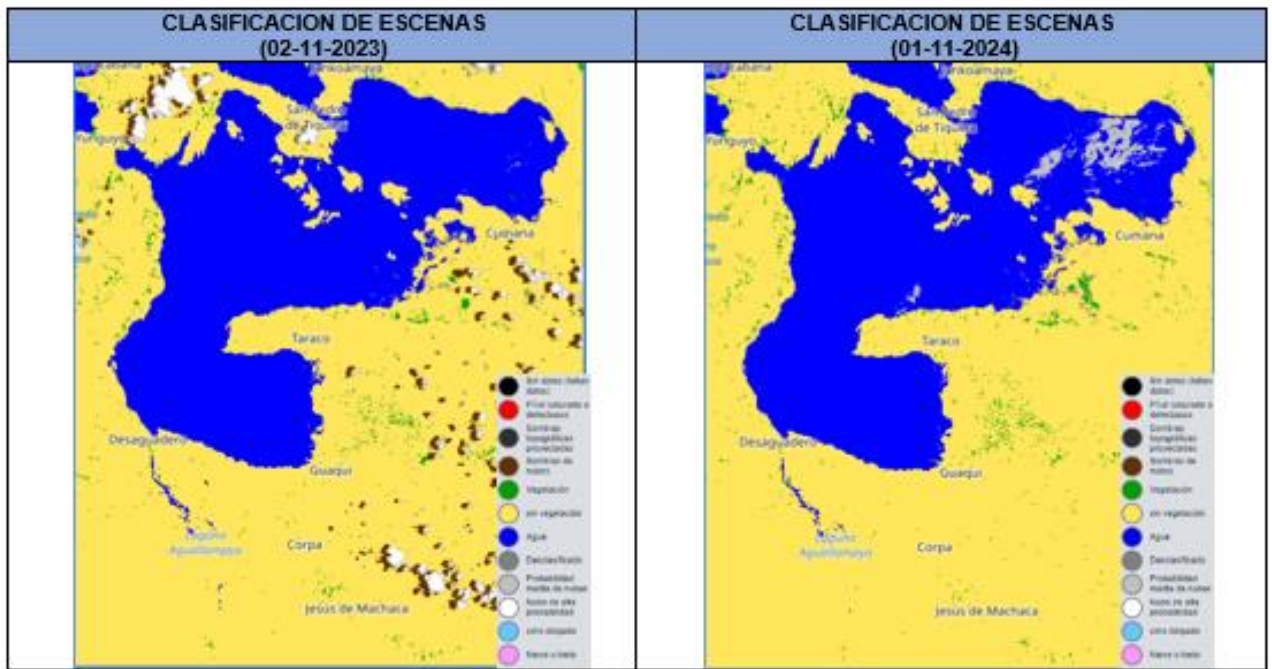
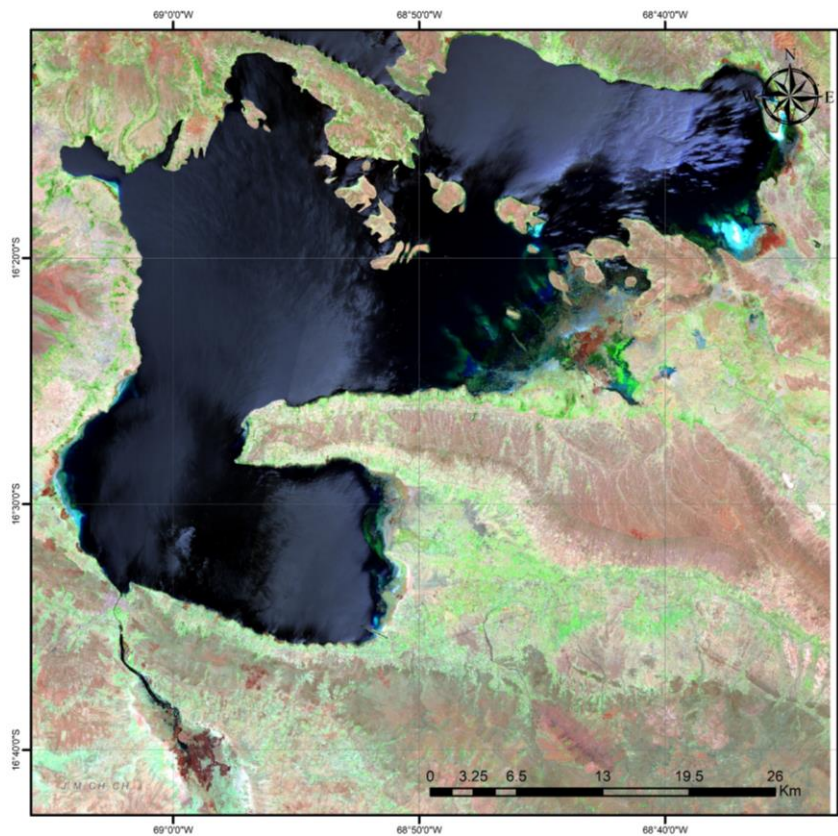
LAGO MENOR TITICACA 01112024.tiff

RGB

- Red: Band_1
- Green: Band_2
- Blue: Band_3

Coordinate System: GCS WGS 1984

Datúm: WGS 1984

Units: Degree

Elaborado por:
Unidad de Estudios e Investigación Hidrológica
Dirección de Hidrología
Gestión 2024

Elaboración
SENAMHI - DIRECCIÓN DE HIDROLOGÍA - UNIDAD DE ESTUDIOS E INVESTIGACIÓN HIDROLÓGICA