

MINISTERIO DE MEDIO AMBIENTE Y AGUA
**SERVICIO NACIONAL DE METEOROLOGÍA
E HIDROLOGÍA**
DIRECCIÓN DE HIDROLOGÍA

**BOLETÍN SEMANAL
LAGO TITICACA
ACTUALIZADO AL 01 DE
DICIEMBRE DE 2023**



**UNIDAD DE ESTUDIOS
E INVESTIGACIÓN
HIDROLÓGICA**

Diciembre 2023

"2023 AÑO DE LA JUVENTUD HACIA EL BICENTENARIO"

NIVELES LAGO TITICACA ESTACIÓN HUATAJATA

FECHA: 01 de diciembre del 2023

NIVEL: 281 cm. (3807.217 m.s.n.m.)

VARIACIÓN ÚLTIMA SEMANA: Ascenso de 05 cm.

Estación: Huatajata - Lago Titicaca
COTAS DIARIAS
(1973 - 2023)

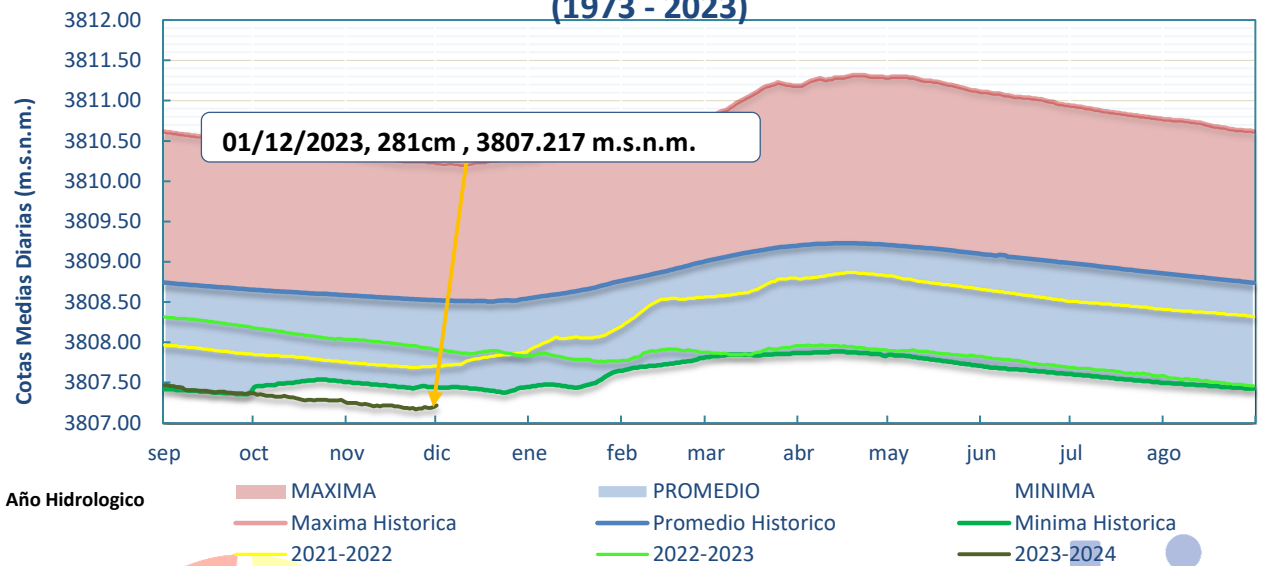

- El nivel del Lago Titicaca en la estación hidrométrica de HUATAJATA a horas 08:00 a.m. es de 281 cm y en términos absolutos 3807.217 m.s.n.m., los niveles actuales se encuentran 130 cm por debajo de su promedio histórico, cabe recalcar que la gráfica es la comparación del 01 de diciembre de 2023 con 01 de diciembre de gestiones pasadas.

Estación: Huatajata - Lago Titicaca
HISTÓRICA DIARIA: 2010 - 2023

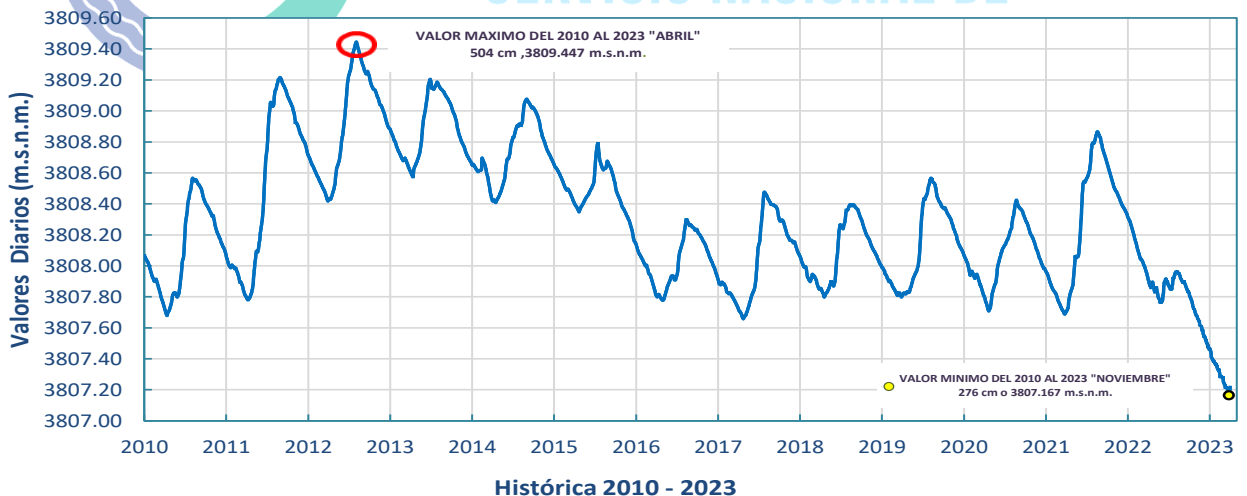

Elaboración

SENAMHI - DIRECCIÓN DE HIDROLOGÍA - UNIDAD DE ESTUDIOS E INVESTIGACIÓN HIDROLÓGICA

"2023 AÑO DE LA JUVENTUD HACIA EL BICENTENARIO"

MINISTERIO MEDIO AMBIENTE Y AGUA
SERVICIO NACIONAL DE METEOROLOGÍA E HIDROLOGÍA

Calle Reyes Ortiz No 41 - Fax 591 - 2 - 2392413 - Telefono: 2355824 - 2129586 Web: www.senamhi.gob.bo / e-mail: dirmethi@senamhi.gob.bo
La Paz - Bolivia

GRÁFICO DE NIVELES MENSUALES (1974 - 2023):

Promedios mensuales hasta Noviembre de 2023

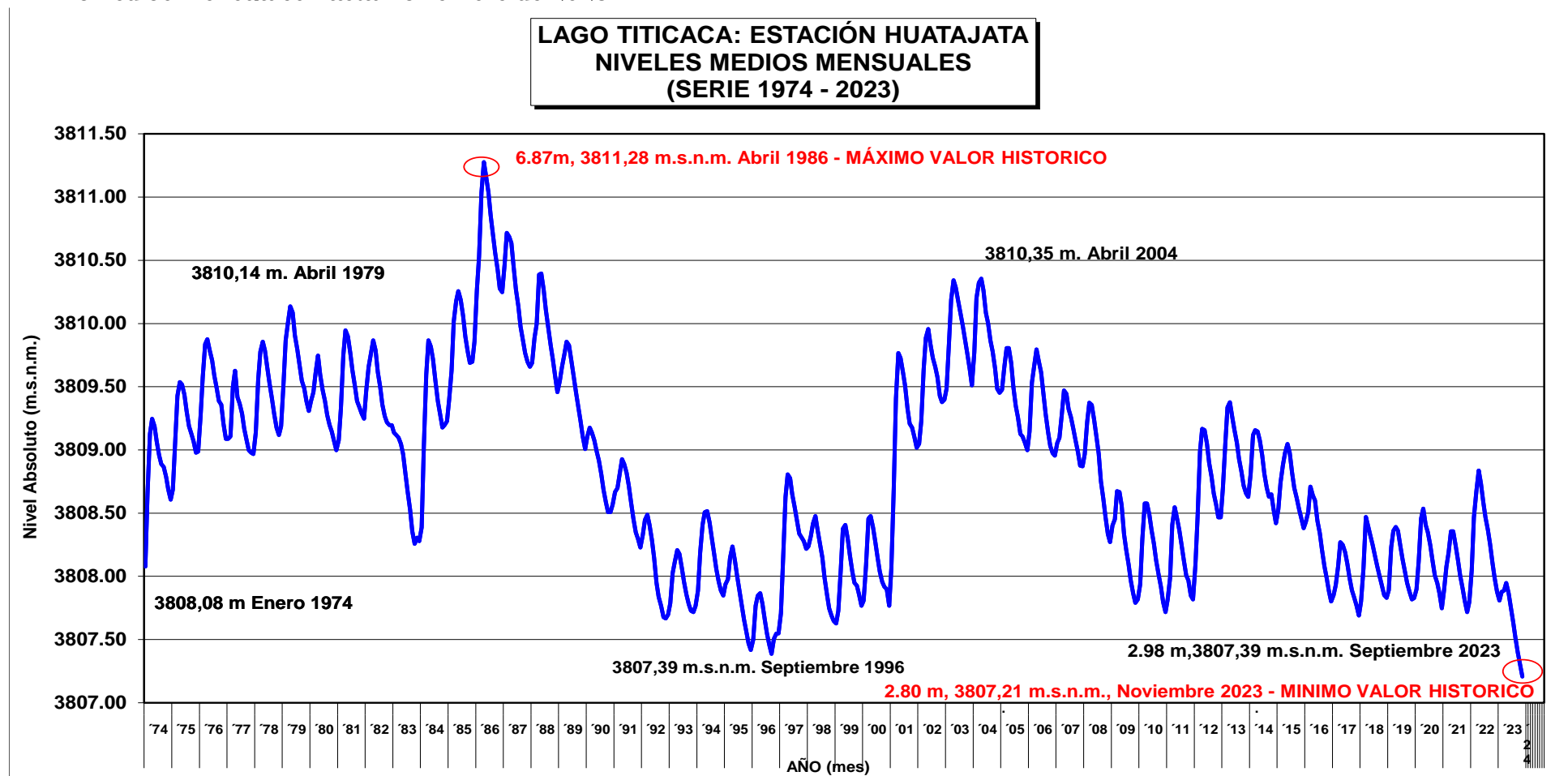

Elaboración

SENAMHI - DIRECCIÓN DE HIDROLOGÍA - UNIDAD DE ESTUDIOS E INVESTIGACIÓN HIDROLÓGICA

"2023 AÑO DE LA JUVENTUD HACIA EL BICENTENARIO"

MINISTERIO MEDIO AMBIENTE Y AGUA
SERVICIO NACIONAL DE METEOROLOGÍA E HIDROLOGÍA

Calle Reyes Ortiz No 41 - Fax 591 - 2 - 2392413 - Teléfono: 2355824 - 2129586 Web: www.senamhi.gob.bo / e-mail: dirmethi@senamhi.gob.bo
La Paz - Bolivia

**IMAGEN SENTINEL
LAGO MENOR – LAGO TITICACA**

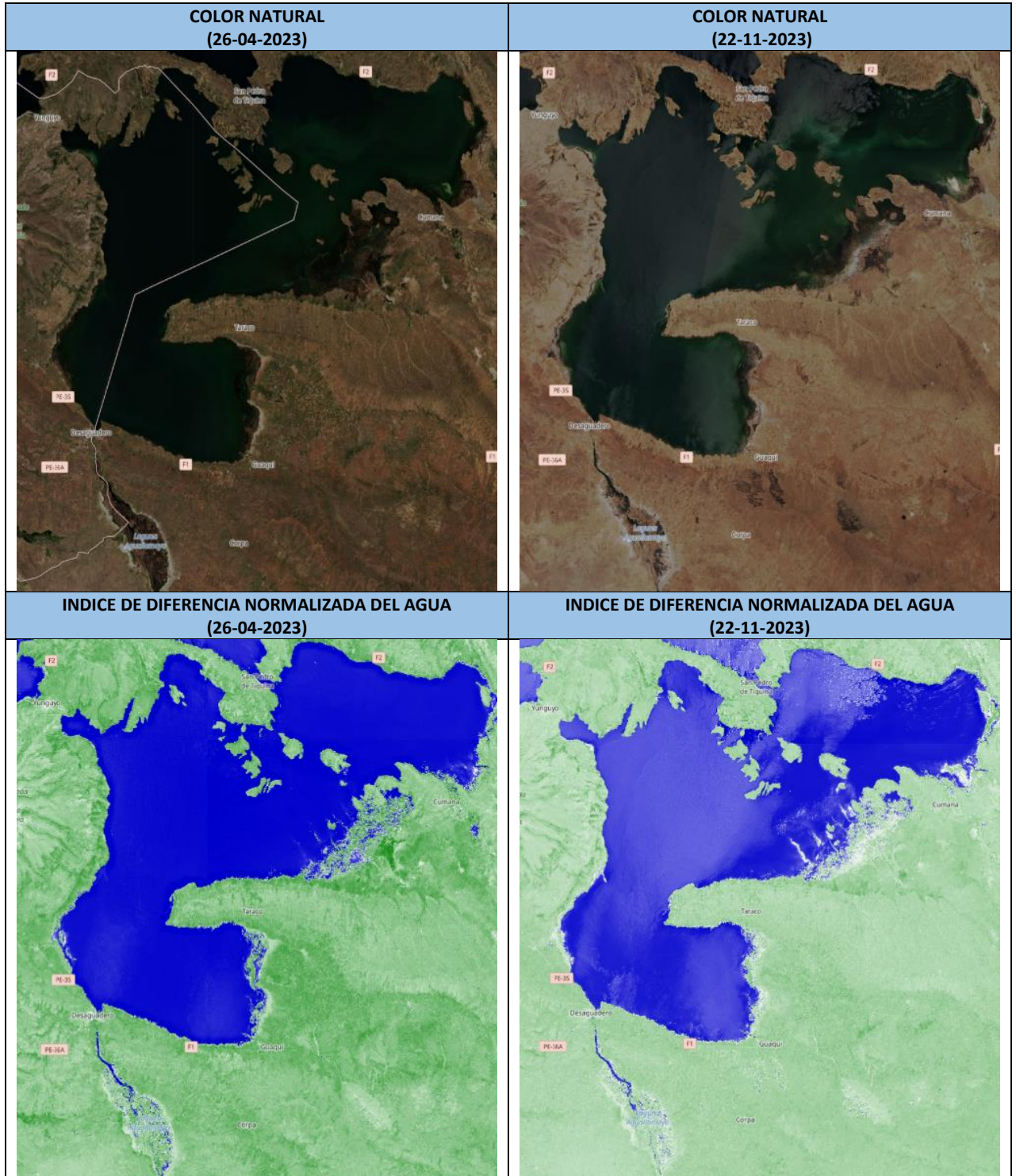

Elaboración
SENAMHI - DIRECCIÓN DE HIDROLOGÍA – UNIDAD DE ESTUDIOS E INVESTIGACIÓN HIDROLÓGICA

"2023 AÑO DE LA JUVENTUD HACIA EL BICENTENARIO"

CLASIFICACION DE ESCENAS (26-04-2023) **CLASIFICACION DE ESCENAS (22-11-2023)**

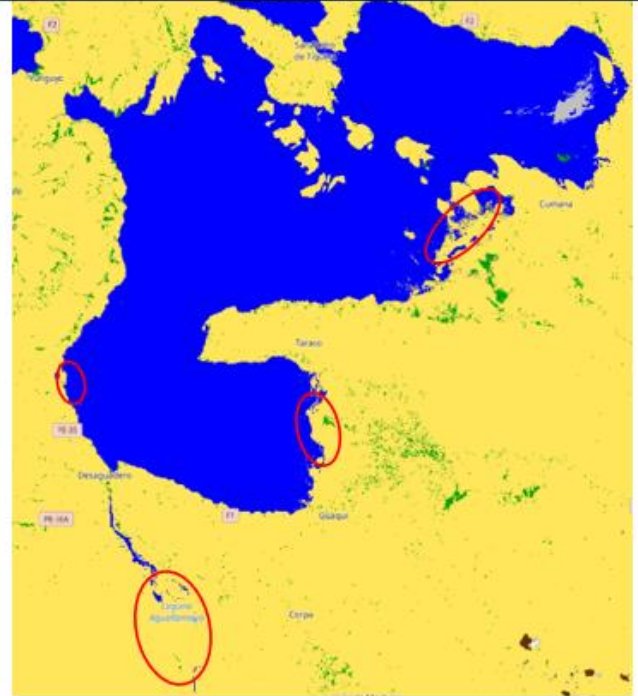
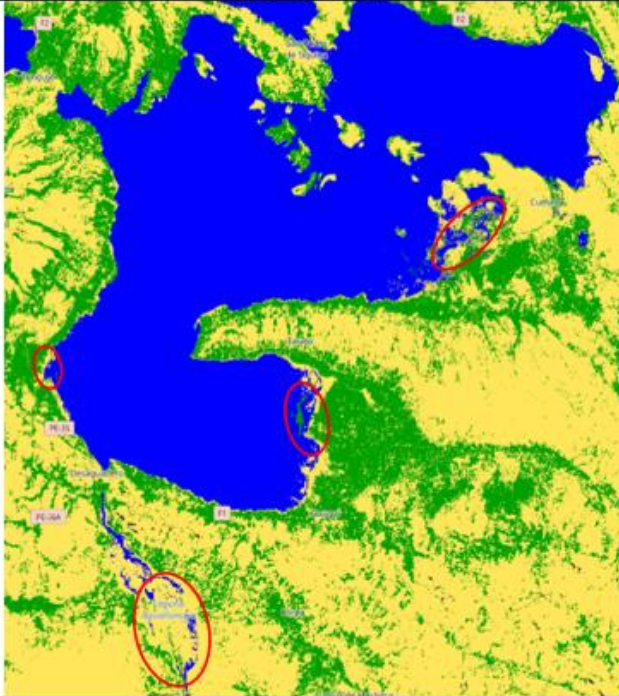

REFERENCIA

- | | |
|------------------------------------|-------------------------------|
| ● Sin datos (faltan datos) | ● Agua |
| ● Píxel saturado o defectuoso | ● Desclasificado |
| ● Sombras topográficas proyectadas | ● Probabilidad media de nubes |
| ● Sombras de nubes | ● Nube de alta probabilidad |
| ● Vegetación | ● cirro delgado |
| ● sin vegetación | ● Nieve o hielo |

Elaboración
SENAMHI - DIRECCIÓN DE HIDROLOGÍA - UNIDAD DE ESTUDIOS E INVESTIGACIÓN HIDROLÓGICA

"2023 AÑO DE LA JUVENTUD HACIA EL BICENTENARIO"