

MINISTERIO DE MEDIO AMBIENTE Y AGUA
**SERVICIO NACIONAL DE METEOROLOGÍA
E HIDROLOGÍA**
DIRECCIÓN DE HIDROLOGÍA

**BOLETÍN DIARIO
DE NIVELES**
**ACTUALIZADO AL 13 DE
MARZO DE 2025**



**UNIDAD DE ESTUDIOS
E INVESTIGACIÓN
HIDROLÓGICA**

Marzo 2025

"2025 BICENTENARIO DE BOLIVIA"



senamhi
SERVICIO NACIONAL DE METEOROLOGÍA E HIDROLOGÍA

MONITOREO HIDROMÉTRICO CUENCA AMAZÓNICA SUBCUENCA DEL RÍO MADRE DE DIOS



Elaboración
SENAMHI - DIRECCIÓN DE HIDROLOGÍA - UNIDAD DE ESTUDIOS E INVESTIGACIÓN HIDROLÓGICA

"2025 BICENTENARIO DE BOLIVIA"

MAPA DE MONITOREO HIDROMÉTRICO POR MUNICIPIO CUENCA MADRE DE DIOS

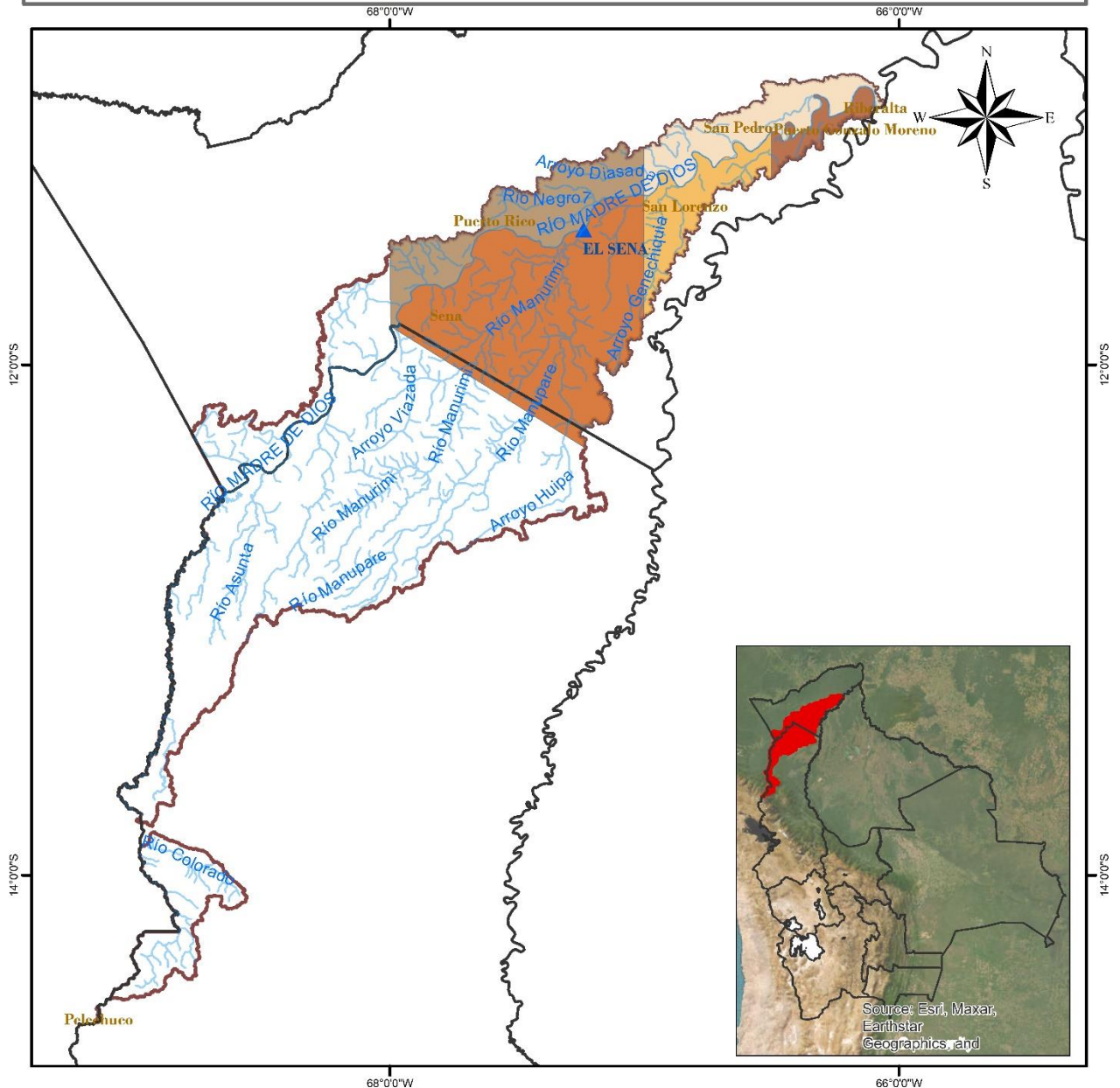

<p>LEYENDA</p> <ul style="list-style-type: none"> Ríos DEPARTAMENTOS Estación Hidrométrica MUNICIPIOS CUENCA MADRE DE DIOS 	<p>ESTADO PLURINACIONAL DE BOLIVIA MINISTERIO DE MEDIO AMBIENTE Y AGUA</p> <p>senamhi SERVICIO NACIONAL DE METEOROLOGÍA E HIDROLOGÍA</p>
	<p>0 15 30 60 90 120 Km</p>

"2025 BICENTENARIO DE BOLIVIA"

TABLA RESUMEN DE LAS ESTACIONES HIDROMÉTRICAS – SUBCUENCA MADRE DE DIOS

CUENCA AMAZONICA	ESTACIÓN	RIO	LECTURA DEL DIA ANTERIOR (cm)		ULTIMA LECTURA (cm)		COMPORTAMIENTO DE NIVELES RESPECTO A SUS ULTIMAS LECTURAS	
			FECHA	LECTURA	FECHA	LECTURA		
SUCBUENCA RIO MADRE DE DIOS	EL SENA	MADRE DE DIOS	12/3/2025	846	13/3/2025	850	ASCENSO	

Elaboración

SENAMHI - DIRECCIÓN DE HIDROLOGÍA – UNIDAD DE ESTUDIOS E INVESTIGACIÓN HIDROLÓGICA

"2025 BICENTENARIO DE BOLIVIA"



senamhi

SERVICIO NACIONAL DE METEOROLOGÍA E HIDROLOGÍA

MONITOREO HIDROMÉTRICO CUENCA AMAZÓNICA SUBCUENCA DEL RÍO MAMORÉ







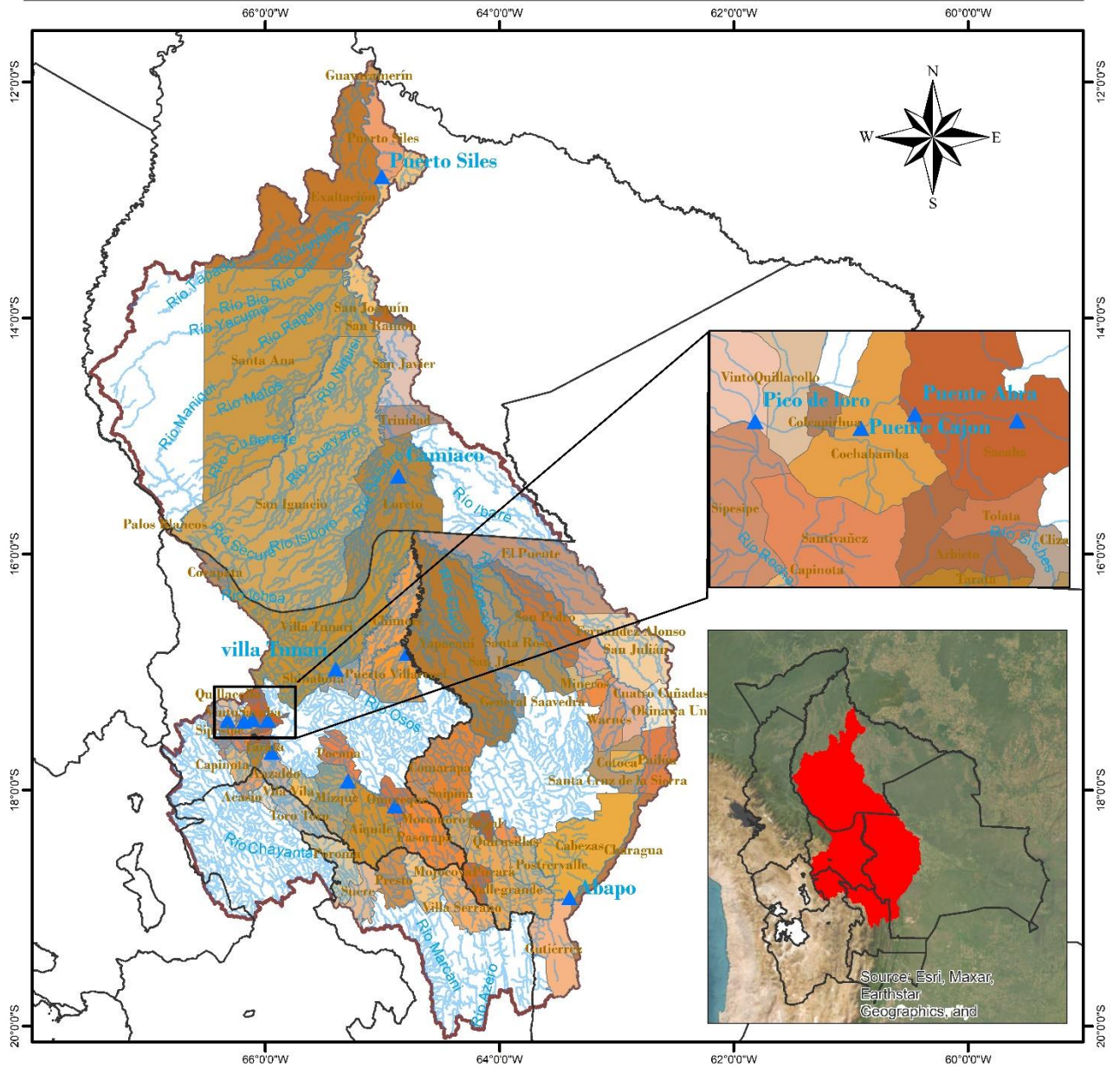

Elaboración

SENAMHI - DIRECCIÓN DE HIDROLOGÍA - UNIDAD DE ESTUDIOS E INVESTIGACIÓN HIDROLÓGICA

"2025 BICENTENARIO DE BOLIVIA"

MAPA DE MONITOREO HIDROMÉTRICO POR MUNICIPIO CUENCA MAMORÉ

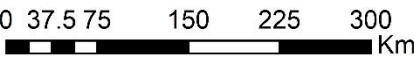

<p>LEYENDA</p> <ul style="list-style-type: none">  Estacion Hidrométrica  Ríos  Cuenca Mamoré  DEPARTAMENTOS 	<div style="display: flex; justify-content: space-between; align-items: center;">  <div style="text-align: center;"> <p>ESTADO PLURINACIONAL DE BOLIVIA</p> <p>MINISTERIO DE MEDIO AMBIENTE Y AGUA</p> </div>  </div> <div style="text-align: center; margin-top: 10px;">  </div> <div style="text-align: right; margin-top: 10px;"> <p>Coordinate System: GCS WGS 1984 Datum: WGS 1984 Units: Degree</p> </div>
---	--

"2025 BICENTENARIO DE BOLIVIA"

TABLA RESUMEN DE LAS ESTACIONES HIDROMÉTRICAS – SUBCUENCA MAMORÉ

CUENCA AMAZONICA	ESTACION	RIO	LECTURA DEL DIA ANTERIOR (cm)		ULTIMA LECTURA (cm)		COMPORTAMIENTO DE NIVELES RESPECTO A SUS ULTIMAS LECTURAS	
			FECHA	LECTURA	FECHA	LECTURA		
SUCBUENCA RIO MAMORE	PUENTE CHIÑATA	ROCHA	12/3/2025	30	13/3/2025	60	ASCENSO	↑
	PUENTE ABRA	ROCHA	11/3/2025	73	12/3/2025	86	ASCENSO	↑
	PUENTE CAJON	ROCHA	12/3/2025	170	13/3/2025	170	SE MANTIENE	→
	PICO DE LORO	ROCHA	13/2/2025	110	14/2/2025	100	DESCENSO	↓
	SICHEZ	SICHEZ	12/3/2025	160	13/3/2025	180	ASCENSO	↑
	PUENTE MIZQUE	MIZQUE	12/3/2025	190	13/3/2025	290	ASCENSO	↑
	PUENTE OMEREQUE	MIZQUE	12/3/2025	390	13/3/2025	490	ASCENSO	↑
	ABAPO	GRANDE	11/3/2025	345	12/3/2025	360	ASCENSO	↑
	PUERTO VILLARROEL	MAMORECILLO	12/3/2025	700	13/3/2025	650	DESCENSO	↓
	VILLA TUNARI	CHAPARE	12/3/2025	360	13/3/2025	400	ASCENSO	↑
	CAMIACO	MAMORE	12/3/2025	1080	13/3/2025	1084	ASCENSO	↑
	PUERTO SILES	MAMORE	12/3/2025	1207	13/3/2025	1214	ASCENSO	↑
	GUAYARAMERIN	MAMORE	12/3/2025	651	13/3/2025	652	ASCENSO	↑

Elaboración
SENAMHI - DIRECCIÓN DE HIDROLOGÍA – UNIDAD DE ESTUDIOS E INVESTIGACIÓN HIDROLÓGICA

"2025 BICENTENARIO DE BOLIVIA"



senamhi

SERVICIO NACIONAL DE METEOROLOGÍA E HIDROLOGÍA

MONITOREO HIDROMÉTRICO CUENCA AMAZÓNICA SUBCUENCA DEL RÍO BENI



Elaboración

SENAMHI - DIRECCIÓN DE HIDROLOGÍA - UNIDAD DE ESTUDIOS E INVESTIGACIÓN HIDROLÓGICA

"2025 BICENTENARIO DE BOLIVIA"

MAPA DE MONITOREO HIDROMÉTRICO POR MUNICIPIO CUENCA RIO BENI

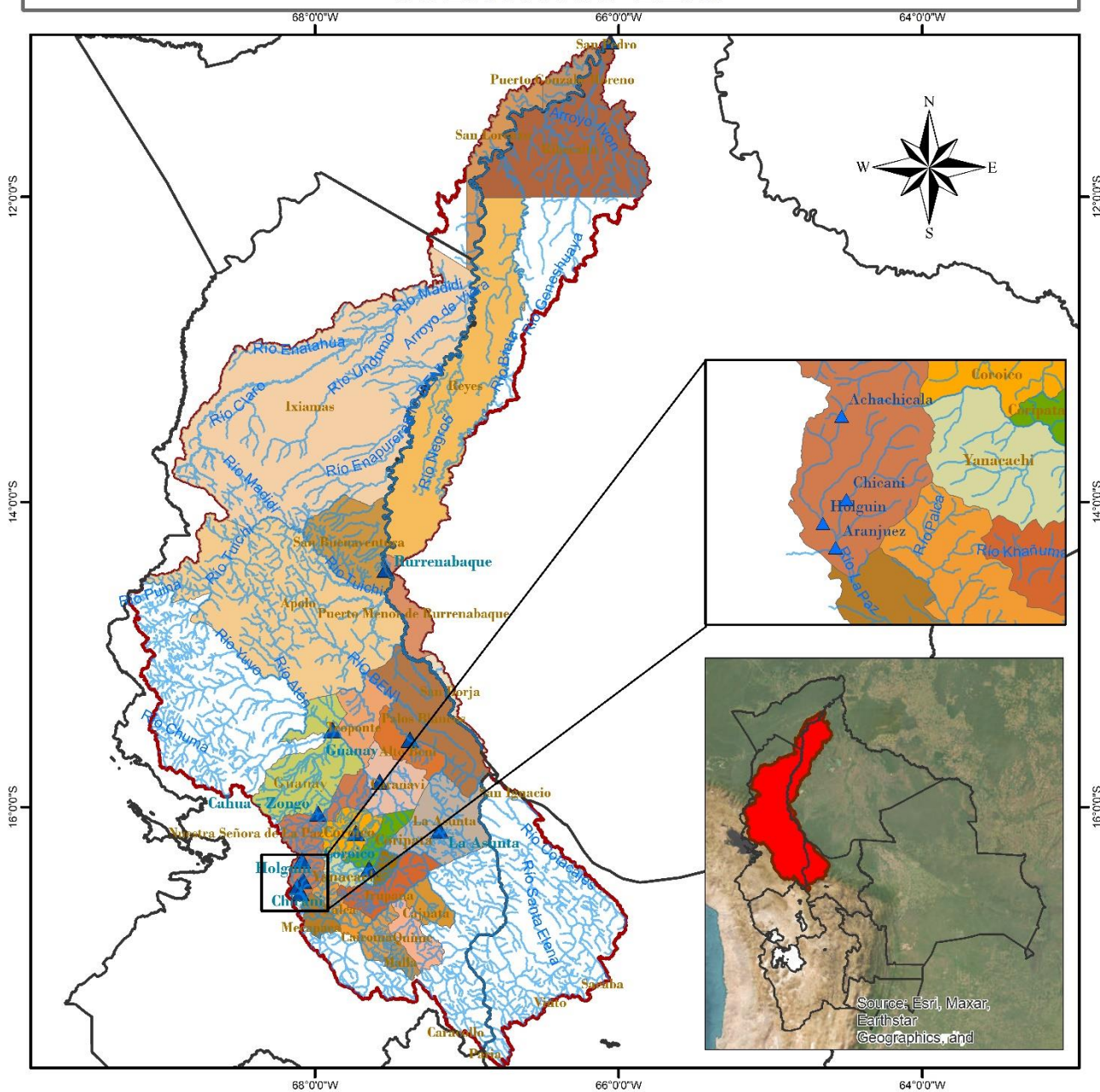

LEYENDA RIOS DEPARTAMENTOS Estación Hidrométrica MUNICIPIOS CUENCA RIO BENI		 BOLIVIA MINISTERIO DE MEDIO AMBIENTE Y AGUA senamhi <small>SERVICIO NACIONAL DE METEOROLOGÍA E HIDROLOGÍA</small>	
 0 25 50 100 150 200 Km		Coordinate System: GCS WGS 1984 Datum: WGS 1984 Units: Degree	

"2025 BICENTENARIO DE BOLIVIA"

TABLA RESUMEN DE LAS ESTACIONES HIDROMÉTRICAS – SUBCUENCA RÍO BENI

CUENCA AMAZONICA	ESTACION	RIO	LECTURA DEL DIA ANTERIOR (cm)		ULTIMA LECTURA (cm)		COMPORTAMIENTO DE NIVELES RESPECTO A SUS ULTIMAS LECTURAS	
			FECHA	LECTURA	FECHA	LECTURA		
SUB CUENCA RIO BENI	ACHACHICALA	CALUYO	8/3/2025	58	9/3/2025	68	ASCENSO	↑
	CHICANI	KALLAPA	12/3/2025	50	13/3/2025	47	DESCENSO	↓
	HOLGUIN	ORKOJAHUIRA	12/3/2025	30	13/3/2025	20	DESCENSO	↓
	ARANJUEZ	CHOQUEYAPU	10/3/2025	78	11/3/2025	60	DESCENSO	↓
	PUENTE VILLA	UNDUAVI	30/1/2025	75	31/1/2025	75	SE MANTIENE	→
	PUENTE VILLA	TAGUESI	30/1/2025	77	31/1/2025	77	SE MANTIENE	→
	LA ASUNTA	BOOPI	12/3/2025	390	13/3/2025	440	ASCENSO	↑
	CAHUA	ZONGO	22/2/2025	312	23/2/2025	305	DESCENSO	↓
	COROICO	COROICO	12/3/2025	280	13/3/2025	300	ASCENSO	↑
	CARANAVI	COROICO	12/3/2025	160	13/3/2025	250	ASCENSO	↑
	GUANAY	MAPIRI	12/3/2025	400	13/3/2025	390	DESCENSO	↓
	PALOS BLANCOS	BENI	12/3/2025	350	13/3/2025	370	ASCENSO	↑
	RURRENABAQUE	BENI	12/3/2025	462	13/3/2025	545	ASCENSO	↑
	RIBERALTA	BENI	12/3/2025	953	13/3/2025	953	SE MANTIENE	→

Elaboración
SENAMHI - DIRECCIÓN DE HIDROLOGÍA – UNIDAD DE ESTUDIOS E INVESTIGACIÓN HIDROLÓGICA

"2025 BICENTENARIO DE BOLIVIA"



senamhi

SERVICIO NACIONAL DE METEOROLOGÍA E HIDROLOGÍA

MONITOREO HIDROMÉTRICO

CUENCA DEL PLATA

CUENCA DEL RÍO PILCOMAYO



Elaboración



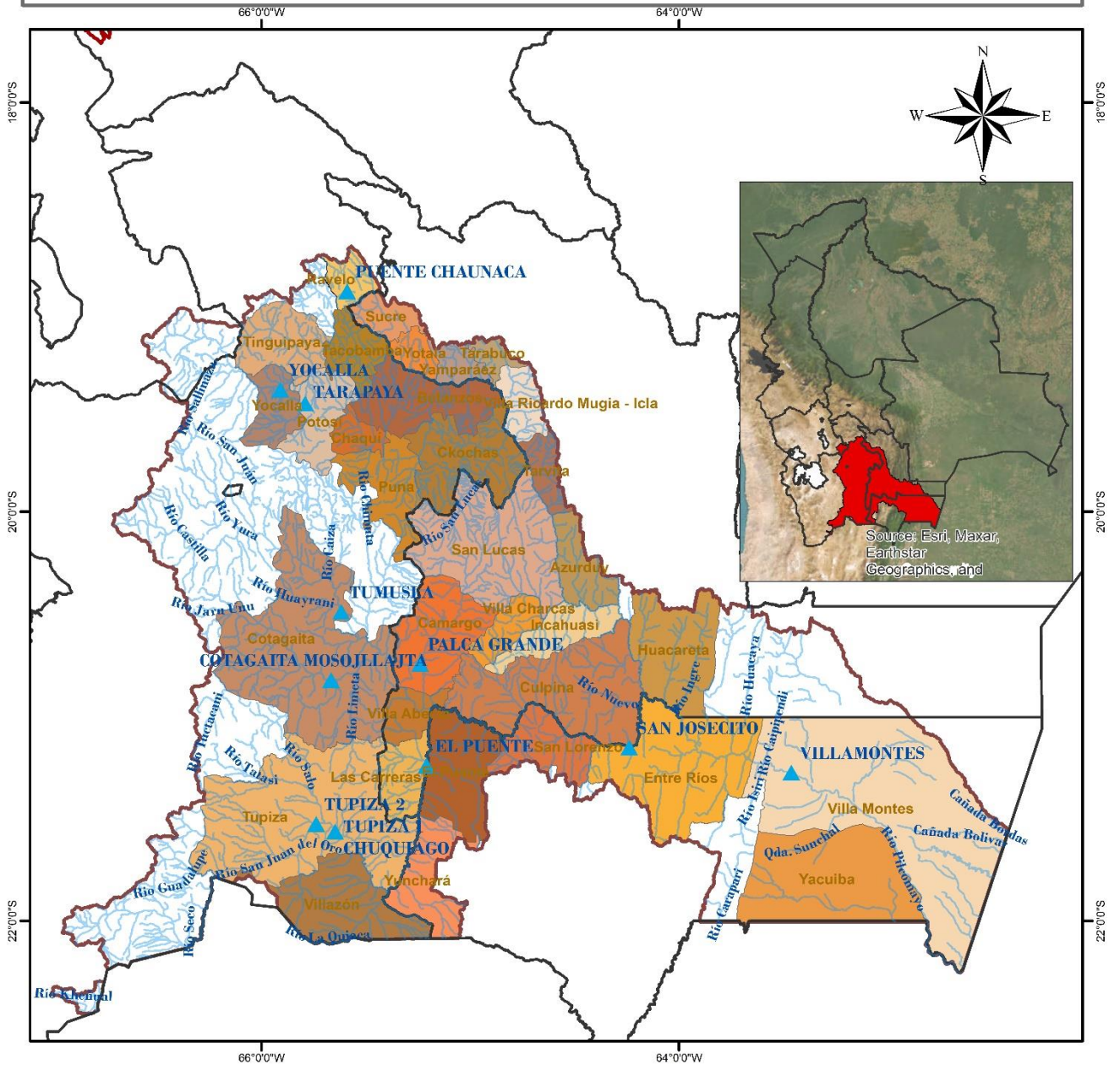

SENAMHI - DIRECCIÓN DE HIDROLOGÍA – UNIDAD DE ESTUDIOS E INVESTIGACIÓN HIDROLÓGICA

"2025 BICENTENARIO DE BOLIVIA"

MAPA DE MONITOREO HIDROMÉTRICO POR MUNICIPIO CUENCA RIO PILCOMAYO



LEYENDA

-  Estacion Hidrométrica
-  RIOS
-  DEPARTAMENTOS
-  CUENCA_PILCOMAYO
-  MUNICIPIOS

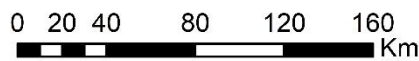

Coordinate System: GCS WGS 1984
Datum: WGS 1984
Units: Degree

"2025 BICENTENARIO DE BOLIVIA"

TABLA RESUMEN DE LAS ESTACIONES HIDROMÉTRICAS – CUENCA RÍO PILCOMAYO

CUENCA DEL PLATA	ESTACION	RIO	LECTURA DEL DIA ANTERIOR (cm)		ULTIMA LECTURA (cm)		COMPORTAMIENTO DE NIVELES RESPECTO A SUS ULTIMAS LECTURAS	
			FECHA	LECTURA	FECHA	LECTURA		
SUB CUENCA RIO PILCOMAYO	PUENTE CHAUNACA	RAVELO	12/3/2025	150	13/3/2025	370	ASCENSO	↑
	YOCALLA	ALTO PILCOMAYO	12/3/2025	86	13/3/2025	130	ASCENSO	↑
	TARAPAYA	TARAPAYA	12/3/2025	89	13/3/2025	200	ASCENSO	↑
	TUMUSLA	TUMUSLA	12/3/2025	250	13/3/2025	100	DESCENSO	↓
	MOSOJLLAJTA	COTAGAITA	12/3/2025	65	13/3/2025	70	ASCENSO	↑
	TUPIZA	TUPIZA	11/3/2025	183	12/3/2025	110	DESCENSO	↓
	CHUQUIAGO	SAN JUAN DEL ORO	12/3/2025	238	13/3/2025	280	ASCENSO	↑
	CAMARGO	CHICO	12/3/2025	120	13/3/2025	140	ASCENSO	↑
	PALCA GRANDE	TUMUSLA	12/3/2025	295	13/3/2025	290	DESCENSO	↓
	EL PUENTE	SAN JUAN DEL ORO	12/3/2025	323	13/3/2025	345	ASCENSO	↑
	SAN JOSECITO	PLATA	12/3/2025	571	13/3/2025	480	DESCENSO	↓
	VILLAMONTES	PILCOMAYO	12/3/2025	495	13/3/2025	480	DESCENSO	↓

Elaboración
SENAMHI - DIRECCIÓN DE HIDROLOGÍA – UNIDAD DE ESTUDIOS E INVESTIGACIÓN HIDROLÓGICA

"2025 BICENTENARIO DE BOLIVIA"



senamhi

SERVICIO NACIONAL DE METEOROLOGÍA E HIDROLOGÍA

MONITOREO HIDROMÉTRICO

CUENCA CERRADA

SISTEMA HÍDRICO TITICACA, DESAGUADERO, POOPÓ Y COIPASA



Elaboración

SENAMHI - DIRECCIÓN DE HIDROLOGÍA - UNIDAD DE ESTUDIOS E INVESTIGACIÓN HIDROLÓGICA

"2025 BICENTENARIO DE BOLIVIA"

MAPA DE MONITOREO HIDROMÉTRICO POR MUNICIPIO SISTEMA HIDRICO TDPS

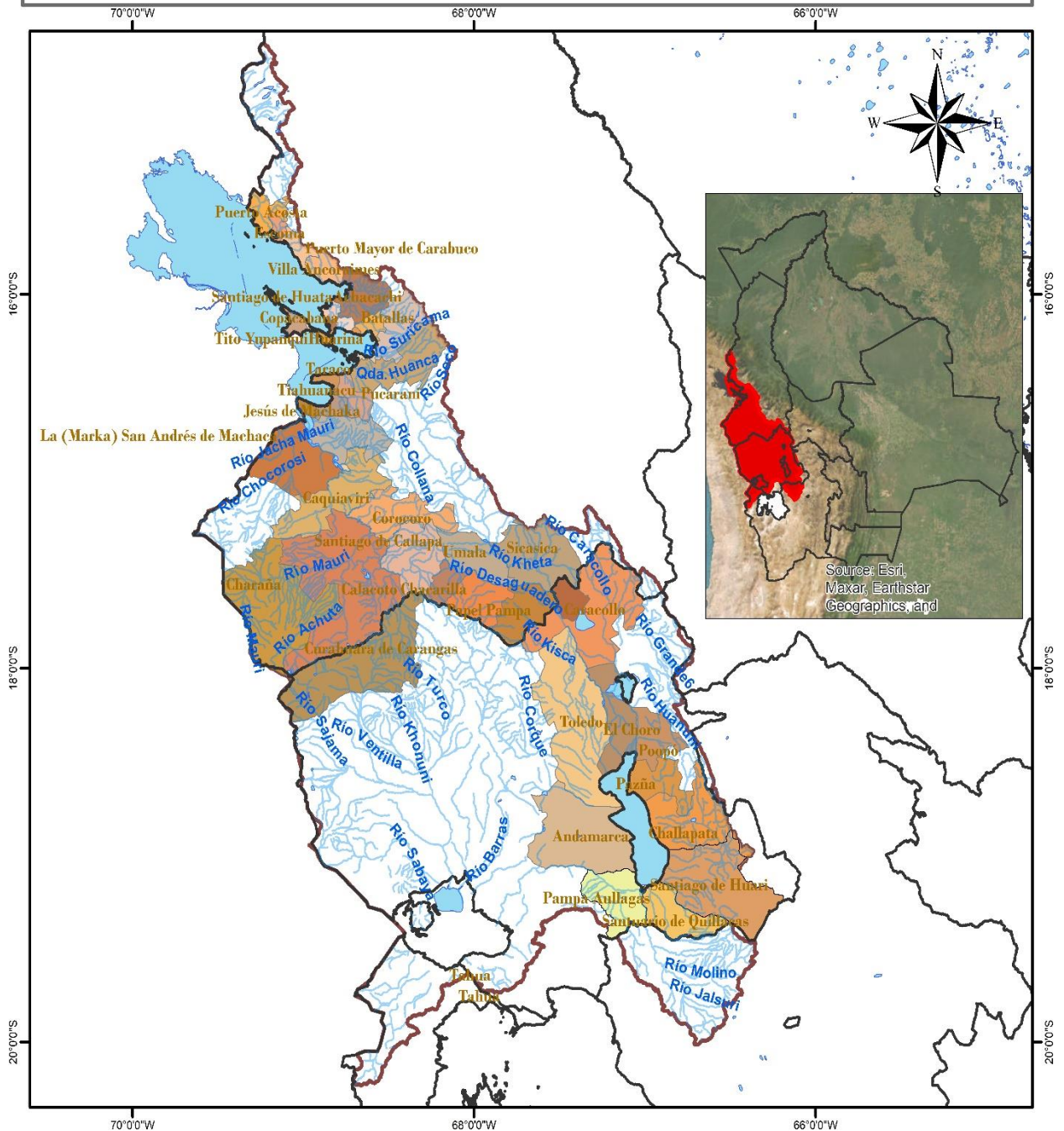

<p>LEYENDA</p> <ul style="list-style-type: none"> RIOS DEPARTAMENTOS lagos_lagunas MUNICIPIOS CUENCA_SISTEMA_TDPS 	<p>ESTADO PLURINACIONAL DE BOLIVIA MINISTERIO DE MEDIO AMBIENTE Y AGUA</p> <p>senamhi SERVICIO NACIONAL DE METEOROLOGÍA E HIDROLOGÍA</p>	<p>Coordinate System: GCS WGS 1984 Datum: WGS 1984 Units: Degree</p>
<p>0 20 40 80 120 160 Km</p>		

"2025 BICENTENARIO DE BOLIVIA"

TABLA RESUMEN DE LAS ESTACIONES HIDROMÉTRICAS – SISTEMA HÍDRICO TDPS

CUENCA CERRADA	ESTACION	RIO / LAGO	LECTURA DEL DIA ANTERIOR (cm)		ULTIMA LECTURA (cm)		COMPORTAMIENTO DE NIVELES RESPECTO A SUS ULTIMAS LECTURAS	
			FECHA	LECTURA	FECHA	LECTURA		
SISTEMA HIDRICO TDPC	ISLA DEL SOL	TITICACA	11/3/2025	120	12/3/2025	121	ASCENSO	↑
	HUATAJATA	TITICACA	12/3/2025	3807.98	13/3/2025	3808.02	ASCENSO	↑
	AGUALLAMAYA	DESAGUADERO	12/3/2025	286	13/3/2025	279	DESCENSO	↓
	AVAROA	CAQUENA	27/1/2025	88	28/1/2025	88	SE MANTIENE	→
	AVAROA	MAURI	27/1/2025	45	28/1/2025	45	SE MANTIENE	→
	CALACOTO	DESAGUADERO	1/3/2025	200	2/3/2025	200	SE MANTIENE	→
	CALACOTO	MAURI	4/3/2025	175	5/3/2025	175	SE MANTIENE	→

Elaboración
SENAMHI - DIRECCIÓN DE HIDROLOGÍA – UNIDAD DE ESTUDIOS E INVESTIGACIÓN HIDROLÓGICA

"2025 BICENTENARIO DE BOLIVIA"