

MINISTERIO DE MEDIO AMBIENTE Y AGUA  
**SERVICIO NACIONAL DE METEOROLOGÍA  
E HIDROLOGÍA**  
DIRECCIÓN DE HIDROLOGÍA

**BOLETÍN DIARIO  
DE NIVELES**  
**ACTUALIZADO AL 28 DE  
FEBRERO DE 2025**



**UNIDAD DE ESTUDIOS  
E INVESTIGACIÓN  
HIDROLÓGICA**

Febrero 2025

"2025 BICENTENARIO DE BOLIVIA"



**senamhi**  
SERVICIO NACIONAL DE METEOROLOGÍA E HIDROLOGÍA

# MONITOREO HIDROMÉTRICO CUENCA AMAZÓNICA SUBCUENCA DEL RÍO MADRE DE DIOS



Elaboración  
**SENAMHI - DIRECCIÓN DE HIDROLOGÍA - UNIDAD DE ESTUDIOS E INVESTIGACIÓN HIDROLÓGICA**

"2025 BICENTENARIO DE BOLIVIA"

# MAPA DE MONITOREO HIDROMÉTRICO POR MUNICIPIO CUENCA MADRE DE DIOS

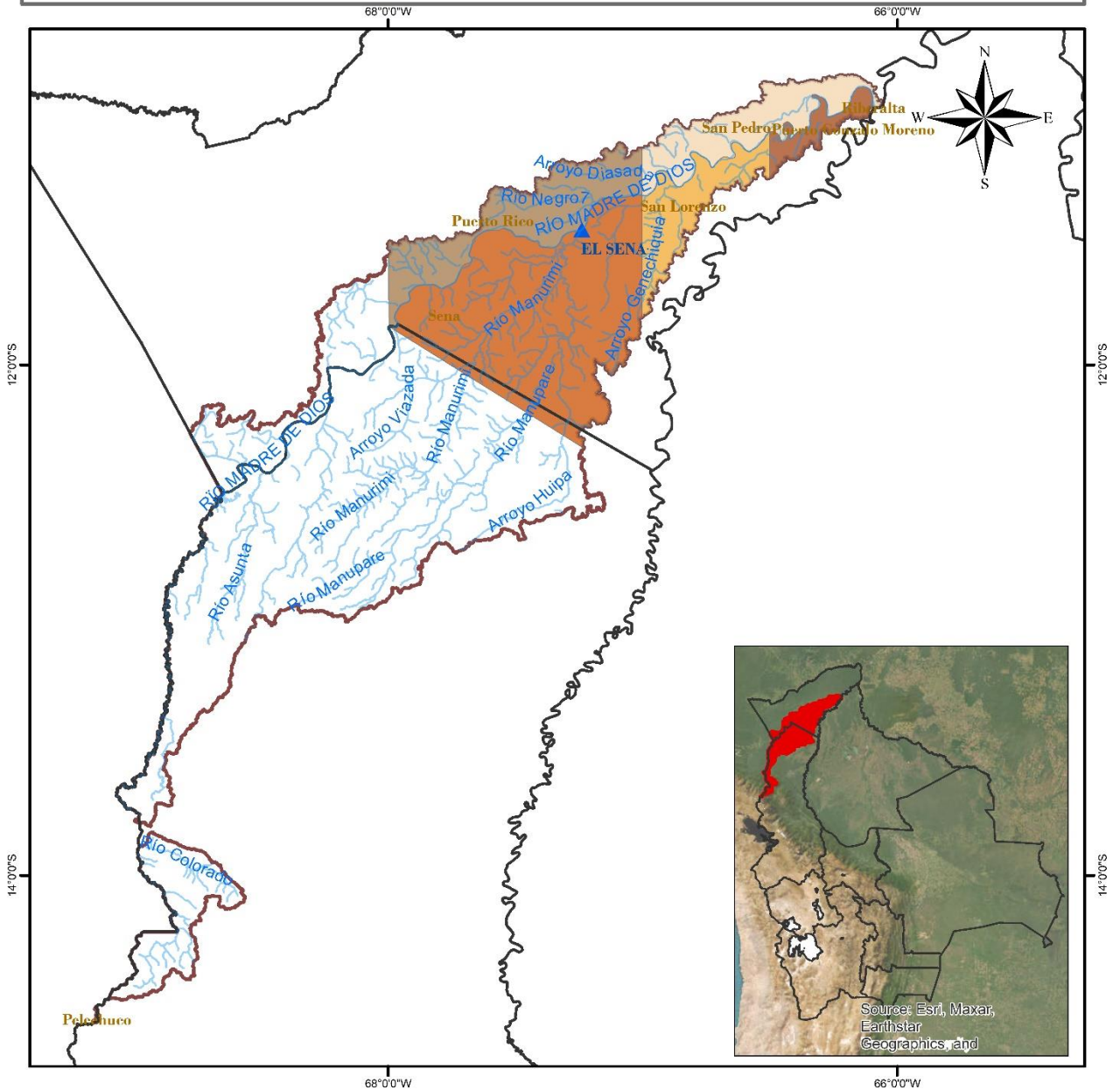

<p><b>LEYENDA</b></p> <ul style="list-style-type: none"> <li> Ríos</li> <li> DEPARTAMENTOS</li> <li> Estación Hidrométrica</li> <li> MUNICIPIOS</li> <li> CUENCA MADRE DE DIOS</li> </ul>		
	<p>0 15 30 60 90 120 Km</p>	<p>Coordinate System: GCS WGS 1984 Datum: WGS 1984 Units: Degree</p>

"2025 BICENTENARIO DE BOLIVIA"

## TABLA RESUMEN DE LAS ESTACIONES HIDROMÉTRICAS – SUBCUENCA MADRE DE DIOS

CUENCA AMAZONICA	ESTACIÓN	RIO	LECTURA DEL DIA ANTERIOR (cm)		ULTIMA LECTURA (cm)		COMPORTAMIENTO DE NIVELES RESPECTO A SUS ULTIMAS LECTURAS	
			FECHA	LECTURA	FECHA	LECTURA		
SUCBUENCA RIO MADRE DE DIOS	EL SENA	MADRE DE DIOS	27/2/2025	777	28/2/2025	759	DESCENSO	

**Elaboración**

**SENAMHI - DIRECCIÓN DE HIDROLOGÍA – UNIDAD DE ESTUDIOS E INVESTIGACIÓN HIDROLÓGICA**

"2025 BICENTENARIO DE BOLIVIA"



**senamhi**

SERVICIO NACIONAL DE METEOROLOGÍA E HIDROLOGÍA

# MONITOREO HIDROMÉTRICO CUENCA AMAZÓNICA SUBCUENCA DEL RÍO MAMORÉ







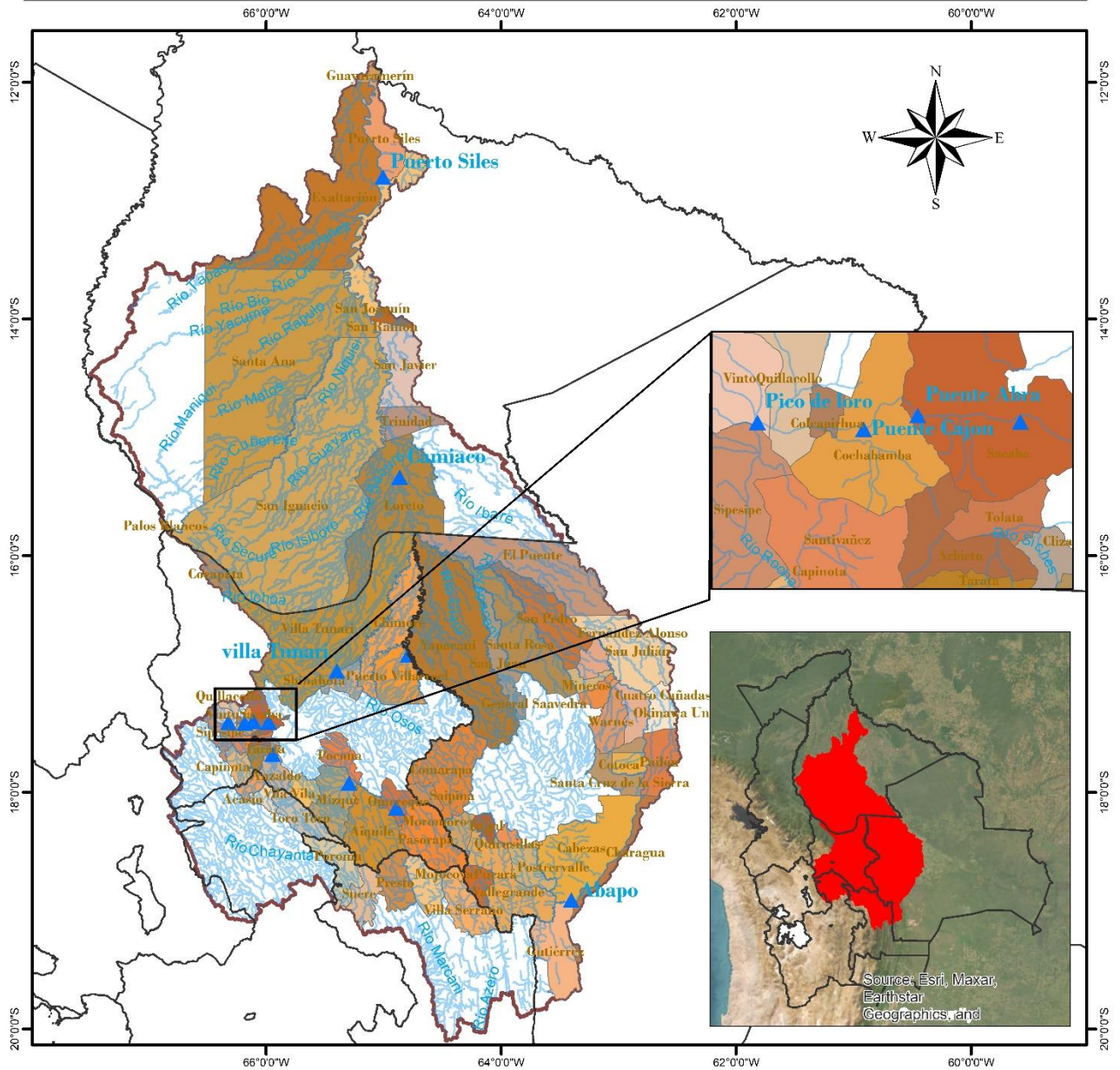

Elaboración

**SENAMHI - DIRECCIÓN DE HIDROLOGÍA - UNIDAD DE ESTUDIOS E INVESTIGACIÓN HIDROLÓGICA**

"2025 BICENTENARIO DE BOLIVIA"

# MAPA DE MONITOREO HIDROMÉTRICO POR MUNICIPIO CUENCA MAMORÉ

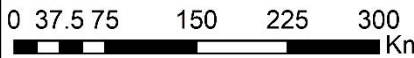

<p><b>LEYENDA</b></p> <ul style="list-style-type: none"> <li> Estacion Hidrométrica</li> <li> Ríos</li> <li> Cuenca Mamoré</li> <li> DEPARTAMENTOS</li> </ul>	 ESTADO PLURINACIONAL DE <b>BOLIVIA</b> MINISTERIO DE MEDIO AMBIENTE Y AGUA 	<p>                     Coordinate System: GCS WGS 1984                      Datum: WGS 1984                      Units: Degree                 </p>
<p>0 37.5 75 150 225 300 Km</p> 		

"2025 BICENTENARIO DE BOLIVIA"

**TABLA RESUMEN DE LAS ESTACIONES HIDROMÉTRICAS – SUBCUENCA MAMORÉ**

CUENCA AMAZONICA	ESTACION	RIO	LECTURA DEL DIA ANTERIOR (cm)		ULTIMA LECTURA (cm)		COMPORTAMIENTO DE NIVELES RESPECTO A SUS ULTIMAS LECTURAS	
			FECHA	LECTURA	FECHA	LECTURA		
SUCBUENCA RIO MAMORE	PUENTE CHIÑATA	ROCHA	16/2/2025	119	17/2/2025	117	DESCENSO	↓
	PUENTE ABRA	ROCHA	27/2/2025	60	28/2/2025	70	ASCENSO	↑
	PUENTE CAJON	ROCHA	27/2/2025	170	28/2/2025	170	SE MANTIENE	→
	PICO DE LORO	ROCHA	13/2/2025	110	14/2/2025	100	DESCENSO	↓
	SICHEZ	SICHEZ	27/2/2025	100	28/2/2025	110	ASCENSO	↑
	PUENTE MIZQUE	MIZQUE	27/2/2025	100	28/2/2025	100	SE MANTIENE	→
	PUENTE OMEREQUE	MIZQUE	27/2/2025	230	28/2/2025	230	SE MANTIENE	→
	ABAPO	GRANDE	27/2/2025	200	28/2/2025	207	ASCENSO	↑
	PUERTO VILLARROEL	MAMORECILLO	27/2/2025	280	28/2/2025	330	ASCENSO	↑
	VILLA TUNARI	CHAPARE	27/2/2025	300	28/2/2025	300	SE MANTIENE	→
	CAMIACO	MAMORE	27/2/2025	964	28/2/2025	959	DESCENSO	↓
	PUERTO SILES	MAMORE	27/2/2025	1128	28/2/2025	1128	SE MANTIENE	→
	GUAYARAMERIN	MAMORE	27/2/2025	640	28/2/2025	640	SE MANTIENE	→

**Elaboración**
**SENAMHI - DIRECCIÓN DE HIDROLOGÍA – UNIDAD DE ESTUDIOS E INVESTIGACIÓN HIDROLÓGICA**

"2025 BICENTENARIO DE BOLIVIA"



**senamhi**  
SERVICIO NACIONAL DE METEOROLOGÍA E HIDROLOGÍA

# MONITOREO HIDROMÉTRICO CUENCA AMAZÓNICA SUBCUENCA DEL RÍO BENI



Elaboración

SENAMHI - DIRECCIÓN DE HIDROLOGÍA - UNIDAD DE ESTUDIOS E INVESTIGACIÓN HIDROLÓGICA

"2025 BICENTENARIO DE BOLIVIA"



# MAPA DE MONITOREO HIDROMÉTRICO POR MUNICIPIO CUENCA RIO BENI

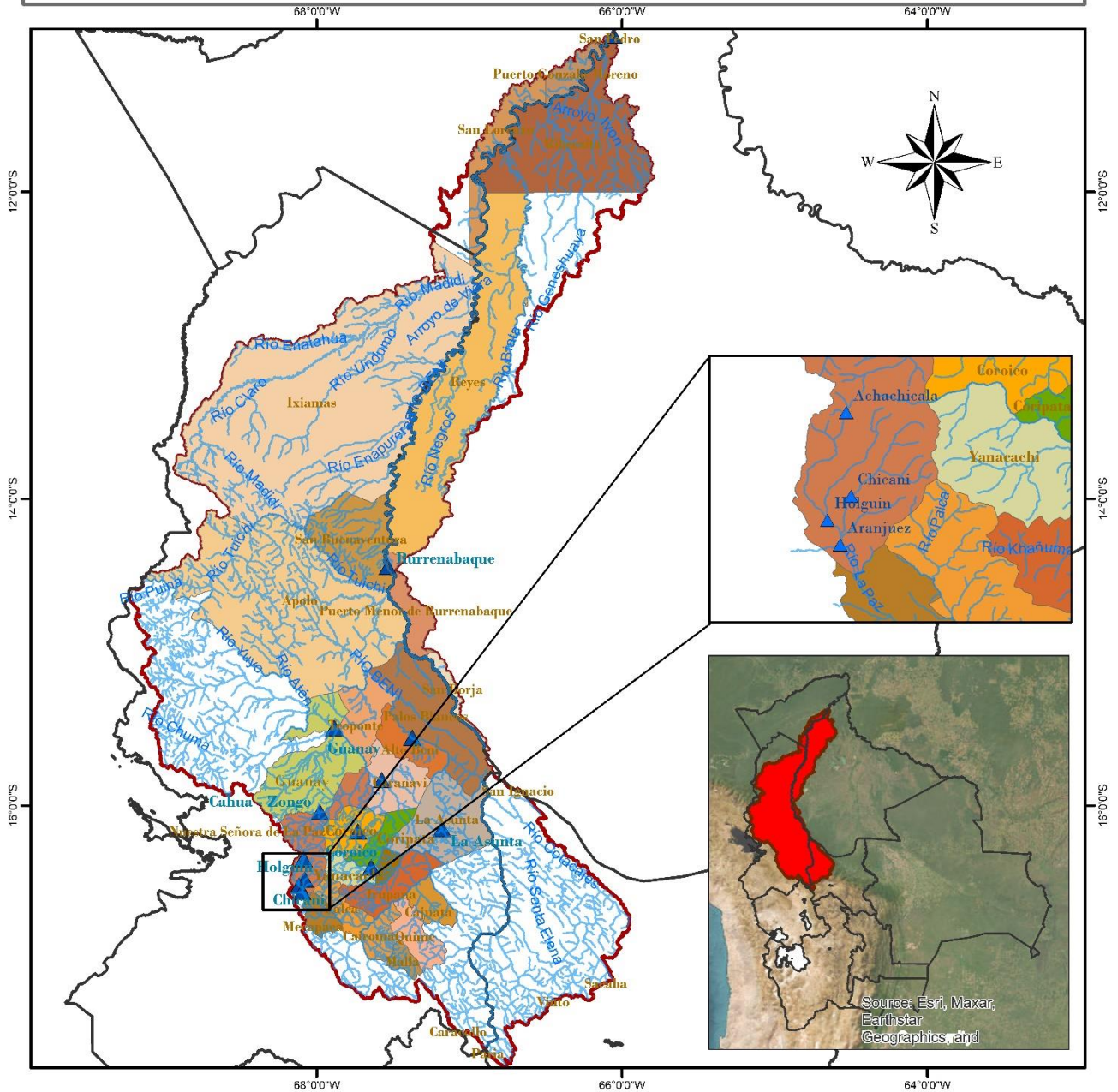

<p><b>LEYENDA</b></p> <ul style="list-style-type: none"> <li> RIOS</li> <li> DEPARTAMENTOS</li> <li> Estación Hidrométrica</li> <li> MUNICIPIOS</li> <li> CUENCA RIO BENI</li> </ul>	<p>ESTADO PLURINACIONAL DE <b>BOLIVIA</b> MINISTERIO DE MEDIO AMBIENTE Y AGUA</p> <p><b>senamhi</b> SERVICIO NACIONAL DE METEOROLOGÍA E HIDROLOGÍA</p>	<p>Coordinate System: <b>GCS WGS 1984</b> Datum: <b>WGS 1984</b> Units: Degree</p>
<p>0 25 50 100 150 200 Km</p>		

"2025 BICENTENARIO DE BOLIVIA"

**TABLA RESUMEN DE LAS ESTACIONES HIDROMÉTRICAS – SUBCUENCA RÍO BENI**

CUENCA AMAZONICA	ESTACION	RIO	LECTURA DEL DIA ANTERIOR (cm)		ULTIMA LECTURA (cm)		COMPORTAMIENTO DE NIVELES RESPECTO A SUS ULTIMAS LECTURAS	
			FECHA	LECTURA	FECHA	LECTURA		
SUB CUENCA RIO BENI	ACHACHICALA	CALUYO	22/2/2025	38	23/2/2025	43	ASCENSO	↑
	CHICANI	KALLAPA	27/2/2025	42	28/2/2025	41	DESCENSO	↓
	HOLGUIN	ORKOJAHUIRA	26/2/2025	10	27/2/2025	14	ASCENSO	↑
	ARANJUEZ	CHOQUEYAPU	23/2/2025	59	24/2/2025	48	DESCENSO	↓
	PUENTE VILLA	UNDUAVI	30/1/2025	75	31/1/2025	75	SE MANTIENE	→
	PUENTE VILLA	TAGUESI	30/1/2025	77	31/1/2025	77	SE MANTIENE	→
	LA ASUNTA	BOOPI	27/2/2025	250	28/2/2025	240	DESCENSO	↓
	CAHUA	ZONGO	22/2/2025	312	23/2/2025	305	DESCENSO	↓
	COROICO	COROICO	27/2/2025	260	28/2/2025	260	SE MANTIENE	→
	CARANAVI	COROICO	27/2/2025	100	28/2/2025	100	SE MANTIENE	→
	GUANAY	MAPIRI	27/2/2025	250	28/2/2025	240	DESCENSO	↓
	PALOS BLANCOS	BENI	27/2/2025	220	28/2/2025	230	ASCENSO	↑
	RURRENABAQUE	BENI	27/2/2025	238	28/2/2025	264	ASCENSO	↑
	RIBERALTA	BENI	27/2/2025	925	28/2/2025	930	ASCENSO	↑

**Elaboración**
**SENAMHI - DIRECCIÓN DE HIDROLOGÍA – UNIDAD DE ESTUDIOS E INVESTIGACIÓN HIDROLÓGICA**

"2025 BICENTENARIO DE BOLIVIA"



**senamhi**

SERVICIO NACIONAL DE METEOROLOGÍA E HIDROLOGÍA

# MONITOREO HIDROMÉTRICO

## CUENCA DEL PLATA

### CUENCA DEL RÍO PILCOMAYO



Elaboración

SENAMHI - DIRECCIÓN DE HIDROLOGÍA – UNIDAD DE ESTUDIOS E INVESTIGACIÓN HIDROLÓGICA

"2025 BICENTENARIO DE BOLIVIA"

# MAPA DE MONITOREO HIDROMÉTRICO POR MUNICIPIO CUENCA RIO PILCOMAYO

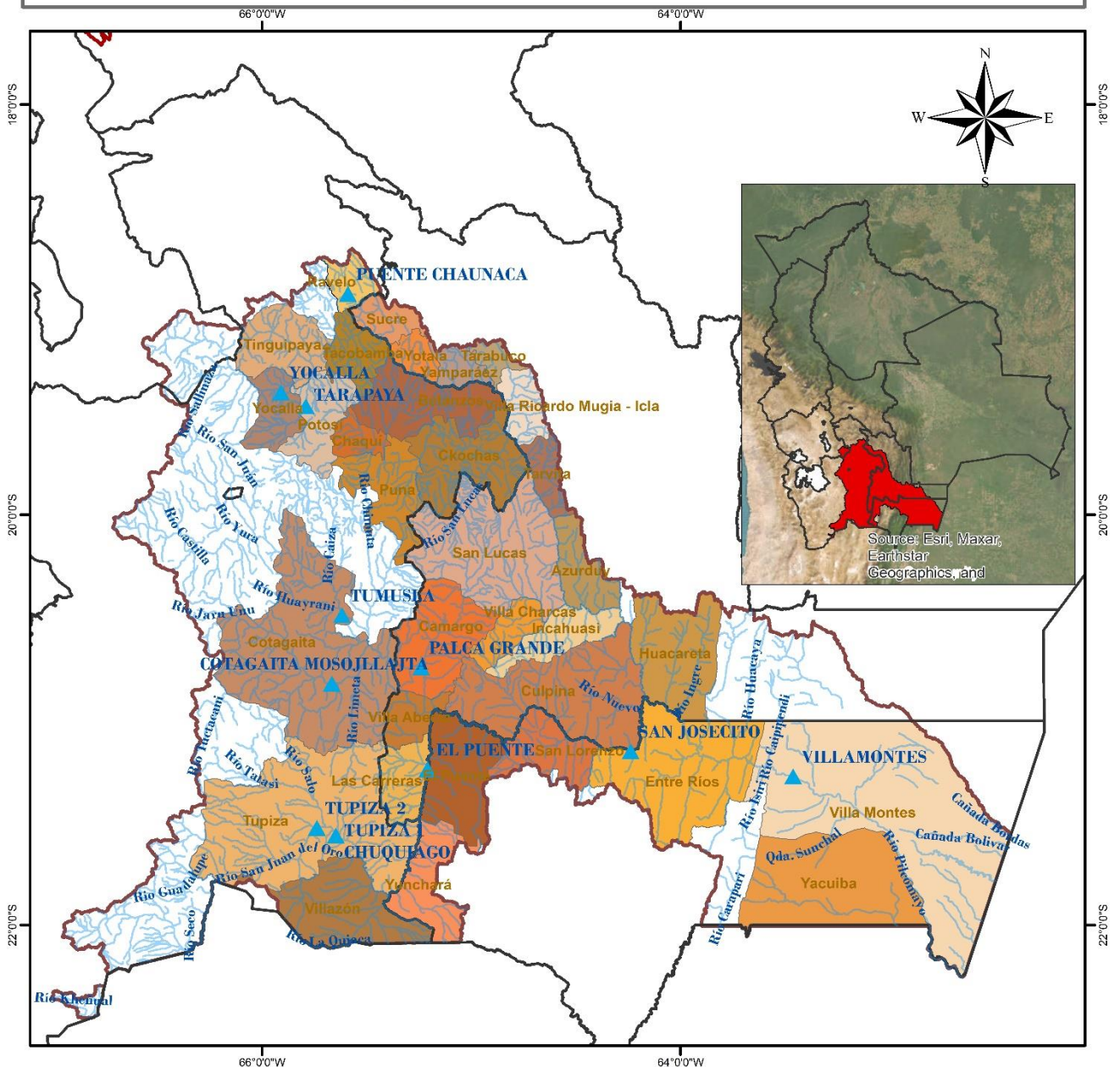

<p><b>LEYENDA</b></p> <ul style="list-style-type: none"> <li> Estacion Hidrométrica</li> <li> RIOS</li> <li> DEPARTAMENTOS</li> <li> CUENCA_PILCOMAYO</li> <li> MUNICIPIOS</li> </ul>		
	<p>0 20 40 80 120 160 Km</p>	<p>Coordinate System: GCS WGS 1984 Datum: WGS 1984 Units: Degree</p>

"2025 BICENTENARIO DE BOLIVIA"

**TABLA RESUMEN DE LAS ESTACIONES HIDROMÉTRICAS – CUENCA RÍO PILCOMAYO**

CUENCA DEL PLATA	ESTACION	RIO	LECTURA DEL DIA ANTERIOR (cm)		ULTIMA LECTURA (cm)		COMPORTAMIENTO DE NIVELES RESPECTO A SUS ULTIMAS LECTURAS	
			FECHA	LECTURA	FECHA	LECTURA		
SUB CUENCA RIO PILCOMAYO	PUENTE CHAUNACA	RAVELO	27/2/2025	110	28/2/2025	100	DESCENSO	↓
	YOCALLA	ALTO PILCOMAYO	27/2/2025	44	28/2/2025	50	ASCENSO	↑
	TARAPAYA	TARAPAYA	27/2/2025	63	28/2/2025	56	DESCENSO	↓
	TUMUSLA	TUMUSLA	26/2/2025	126	27/2/2025	125	DESCENSO	↓
	MOSOJLLAJTA	COTAGAITA	27/2/2025	42	28/2/2025	44	ASCENSO	↑
	TUPIZA	TUPIZA	27/2/2025	26	28/2/2025	26	SE MANTIENE	→
	CHUQUIAGO	SAN JUAN DEL ORO	26/2/2025	95	27/2/2025	95	SE MANTIENE	→
	CAMARGO	CHICO	27/2/2025	30	28/2/2025	30	SE MANTIENE	→
	PALCA GRANDE	TUMUSLA	27/2/2025	182	28/2/2025	182	SE MANTIENE	→
	EL PUENTE	SAN JUAN DEL ORO	27/2/2025	169	28/2/2025	161	DESCENSO	↓
	SAN JOSECITO	PLATA	27/2/2025	255	28/2/2025	245	DESCENSO	↓
	VILLAMONTES	PILCOMAYO	27/2/2025	157	28/2/2025	160	ASCENSO	↑

**Elaboración**
**SENAMHI - DIRECCIÓN DE HIDROLOGÍA – UNIDAD DE ESTUDIOS E INVESTIGACIÓN HIDROLÓGICA**

"2025 BICENTENARIO DE BOLIVIA"



**senamhi**

SERVICIO NACIONAL DE METEOROLOGÍA E HIDROLOGÍA

# MONITOREO HIDROMÉTRICO

## CUENCA CERRADA

### SISTEMA HÍDRICO TITICACA, DESAGUADERO, POOPÓ Y COIPASA





Elaboración

SENAMHI - DIRECCIÓN DE HIDROLOGÍA - UNIDAD DE ESTUDIOS E INVESTIGACIÓN HIDROLÓGICA

"2025 BICENTENARIO DE BOLIVIA"

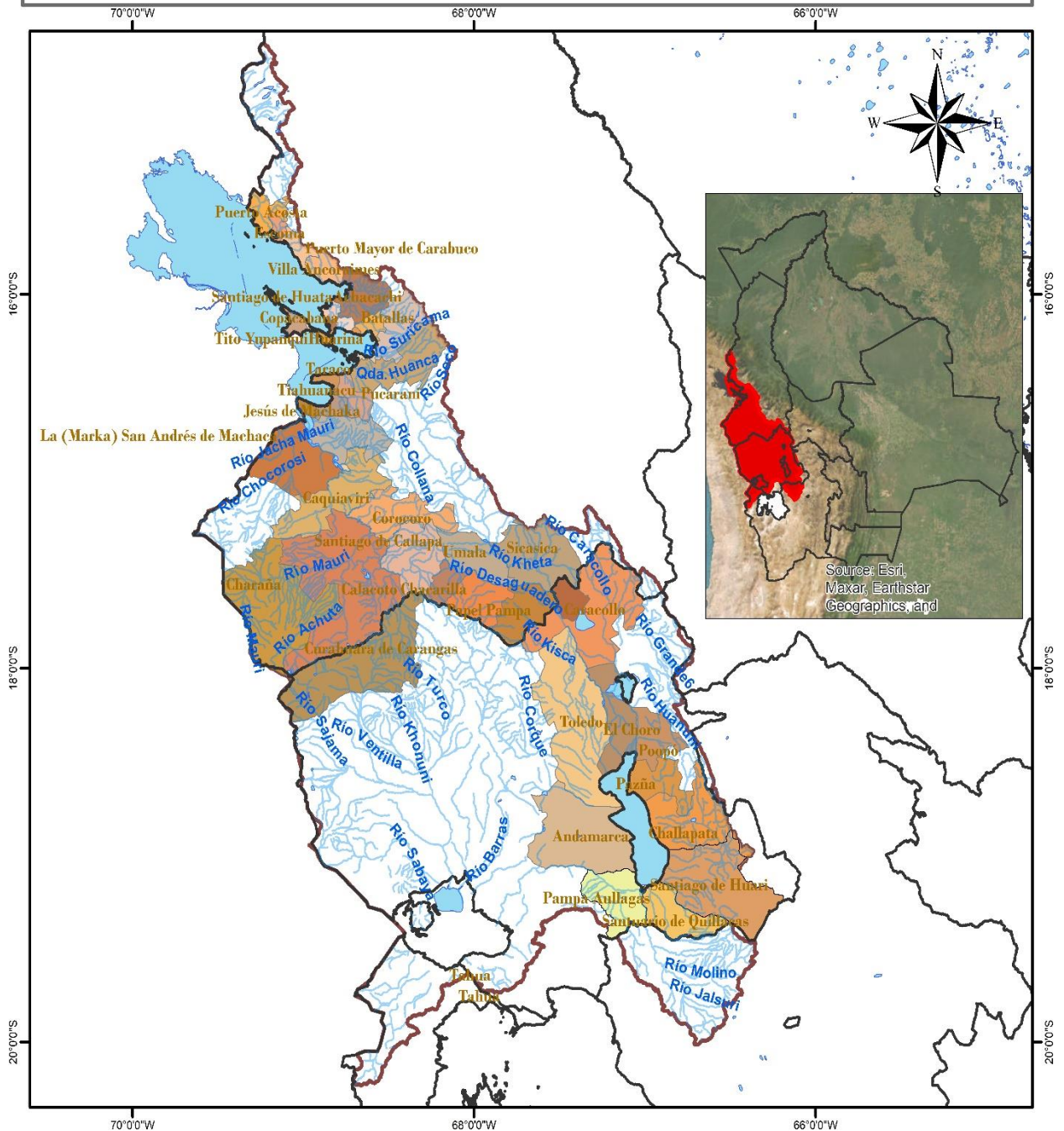
# MAPA DE MONITOREO HIDROMÉTRICO POR MUNICIPIO SISTEMA HIDRICO TDPS

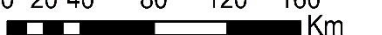

<p><b>LEYENDA</b></p> <ul style="list-style-type: none"> <li> RIOS</li> <li> DEPARTAMENTOS</li> <li> lagos_lagunas</li> <li> MUNICIPIOS</li> <li> CUENCA_SISTEMA_TDPS</li> </ul>	 <p>ESTADO PLURINACIONAL DE BOLIVIA MINISTERIO DE MEDIO AMBIENTE Y AGUA</p>  <p>senamhi SERVICIO NACIONAL DE METEOROLOGÍA E HIDROLOGÍA</p>	<p>Coordinate System: GCS WGS 1984 Datum: WGS 1984 Units: Degree</p>
	<p>0 20 40 80 120 160 Km</p> 	

"2025 BICENTENARIO DE BOLIVIA"

## TABLA RESUMEN DE LAS ESTACIONES HIDROMÉTRICAS – SISTEMA HÍDRICO TDPS

CUENCA CERRADA	ESTACION	RIO / LAGO	LECTURA DEL DIA ANTERIOR (cm)		ULTIMA LECTURA (cm)		COMPORTAMIENTO DE NIVELES RESPECTO A SUS ULTIMAS LECTURAS	
			FECHA	LECTURA	FECHA	LECTURA		
SISTEMA HIDRICO TDPC	ISLA DEL SOL	TITICACA	25/2/2025	103	26/2/2025	104	ASCENSO	↑
	HUATAJATA	TITICACA	27/2/2025	3807.65	28/2/2025	3807.64	DESCENSO	↓
	AGUALLAMAYA	DESAGUADERO	27/2/2025	164	28/2/2025	157	DESCENSO	↓
	AVAROA	CAQUENA	27/1/2025	88	28/1/2025	88	SE MANTIENE	→
	AVAROA	MAURI	27/1/2025	45	28/1/2025	45	SE MANTIENE	→
	CALACOTO	DESAGUADERO	29/1/2025	199	30/1/2025	198	DESCENSO	↓
	CALACOTO	MAURI	29/1/2025	159	30/1/2025	156	DESCENSO	↓

Elaboración

SENAMHI - DIRECCIÓN DE HIDROLOGÍA – UNIDAD DE ESTUDIOS E INVESTIGACIÓN HIDROLÓGICA

"2025 BICENTENARIO DE BOLIVIA"