

MINISTERIO DE MEDIO AMBIENTE Y AGUA  
**SERVICIO NACIONAL DE METEOROLOGÍA  
E HIDROLOGÍA**  
DIRECCIÓN DE HIDROLOGÍA

**BOLETÍN DIARIO  
DE NIVELES**  
**ACTUALIZADO AL 25 DE  
FEBRERO DE 2025**



**UNIDAD DE ESTUDIOS  
E INVESTIGACIÓN  
HIDROLÓGICA**

Febrero 2025

"2025 BICENTENARIO DE BOLIVIA"



**senamhi**  
SERVICIO NACIONAL DE METEOROLOGÍA E HIDROLOGÍA

# MONITOREO HIDROMÉTRICO CUENCA AMAZÓNICA SUBCUENCA DEL RÍO MADRE DE DIOS



Elaboración  
**SENAMHI - DIRECCIÓN DE HIDROLOGÍA - UNIDAD DE ESTUDIOS E INVESTIGACIÓN HIDROLÓGICA**

"2025 BICENTENARIO DE BOLIVIA"





## TABLA RESUMEN DE LAS ESTACIONES HIDROMÉTRICAS – SUBCUENCA MADRE DE DIOS

CUENCA AMAZONICA	ESTACIÓN	RIO	LECTURA DEL DÍA ANTERIOR (cm)		ULTIMA LECTURA (cm)		COMPORTAMIENTO DE NIVELES RESPECTO A SUS ULTIMAS LECTURAS	
			FECHA	LECTURA	FECHA	LECTURA		
SUCBUENCA RIO MADRE DE DIOS	EL SENA	MADRE DE DIOS	24/2/2025	810	25/2/2025	810	SE MANTIENE	

**Elaboración**

**SENAMHI - DIRECCIÓN DE HIDROLOGÍA – UNIDAD DE ESTUDIOS E INVESTIGACIÓN HIDROLÓGICA**

"2025 BICENTENARIO DE BOLIVIA"



**senamhi**

SERVICIO NACIONAL DE METEOROLOGÍA E HIDROLOGÍA

# MONITOREO HIDROMÉTRICO CUENCA AMAZÓNICA SUBCUENCA DEL RÍO MAMORÉ



Elaboración





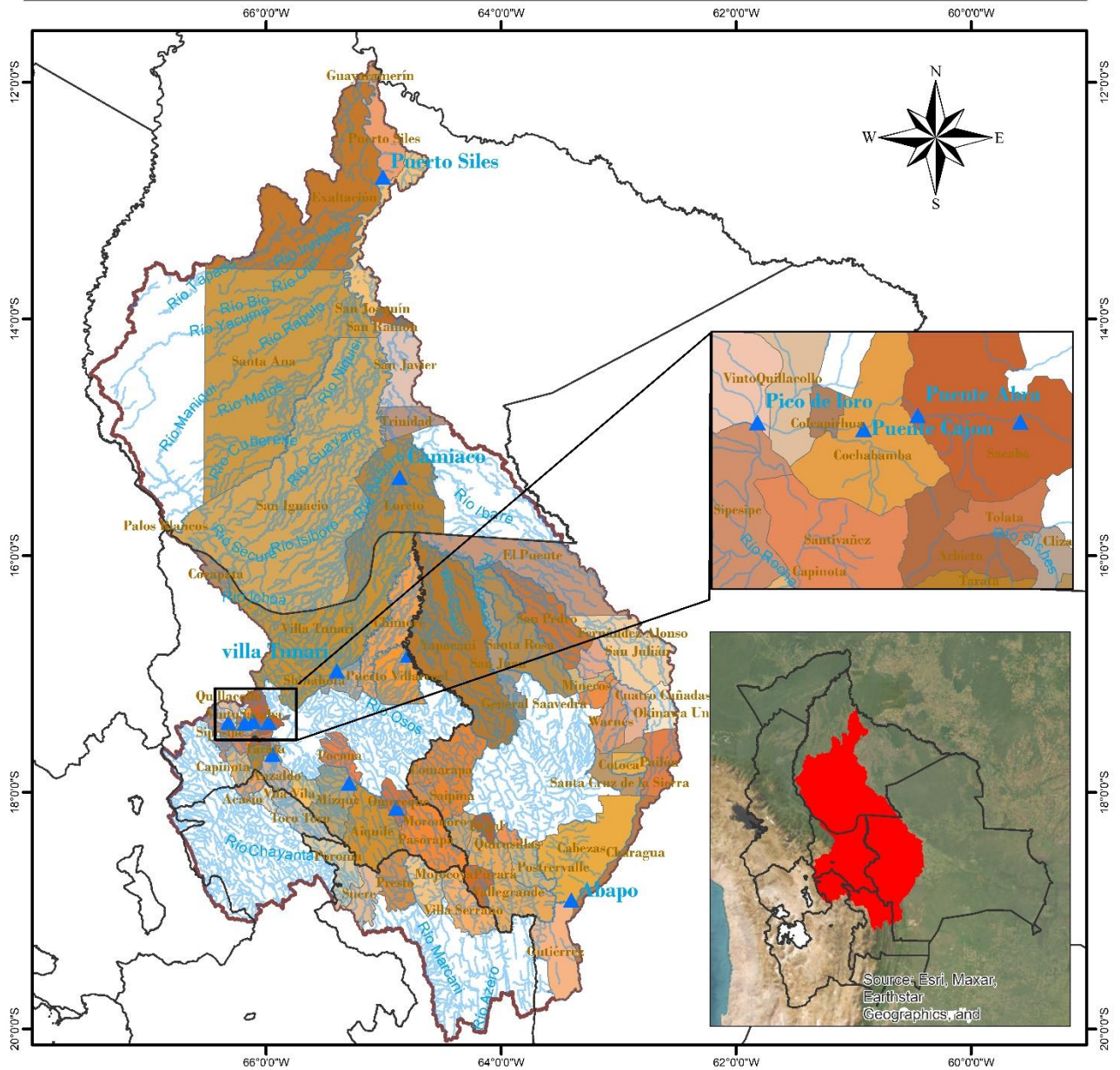

SENAMHI - DIRECCIÓN DE HIDROLOGÍA - UNIDAD DE ESTUDIOS E INVESTIGACIÓN HIDROLÓGICA

"2025 BICENTENARIO DE BOLIVIA"



# MAPA DE MONITOREO HIDROMÉTRICO POR MUNICIPIO CUENCA MAMORÉ

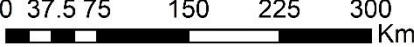

<p><b>LEYENDA</b></p> <ul style="list-style-type: none"> <li> Estacion Hidrométrica</li> <li> Ríos</li> <li> Cuenca Mamoré</li> <li> DEPARTAMENTOS</li> </ul>	<div style="display: flex; justify-content: space-between; align-items: center;">  <div style="text-align: center;"> <p>ESTADO PLURINACIONAL DE <b>BOLIVIA</b></p> <p>MINISTERIO DE MEDIO AMBIENTE Y AGUA</p> </div>  </div> <div style="text-align: center; margin-top: 10px;">  </div> <div style="text-align: right; margin-top: 10px;"> <p><b>Coordinate System: GCS WGS 1984</b>  <b>Datum: WGS 1984</b>  <b>Units: Degree</b></p> </div>
---	--

"2025 BICENTENARIO DE BOLIVIA"

**TABLA RESUMEN DE LAS ESTACIONES HIDROMÉTRICAS – SUBCUENCA MAMORÉ**

CUENCA AMAZONICA	ESTACION	RIO	LECTURA DEL DÍA ANTERIOR (cm)		ULTIMA LECTURA (cm)		COMPORTAMIENTO DE NIVELES RESPECTO A SUS ULTIMAS LECTURAS	
			FECHA	LECTURA	FECHA	LECTURA		
SUCBUENCA RIO MAMORE	PUENTE CHIÑATA	ROCHA	16/2/2025	119	17/2/2025	117	DESCENSO	↓
	PUENTE ABRA	ROCHA	24/2/2025	40	25/2/2025	40	SE MANTIENE	→
	PUENTE CAJON	ROCHA	24/2/2025	170	25/2/2025	170	SE MANTIENE	→
	PICO DE LORO	ROCHA	13/2/2025	110	14/2/2025	100	DESCENSO	↓
	SICHEZ	SICHEZ	24/2/2025	120	25/2/2025	110	DESCENSO	↓
	PUENTE MIZQUE	MIZQUE	24/2/2025	110	25/2/2025	110	SE MANTIENE	→
	PUENTE OMEREQUE	MIZQUE	24/2/2025	254	25/2/2025	240	DESCENSO	↓
	ABAPO	GRANDE	23/2/2025	254	24/2/2025	237	DESCENSO	↓
	PUERTO VILLARROEL	MAMORECILLO	24/2/2025	330	25/2/2025	300	DESCENSO	↓
	VILLA TUNARI	CHAPARE	24/2/2025	290	25/2/2025	290	SE MANTIENE	→
	CAMIACO	MAMORE	24/2/2025	973	25/2/2025	975	ASCENSO	↑
	PUERTO SILES	MAMORE	24/2/2025	1129	25/2/2025	1127	DESCENSO	↓
	GUAYARAMERIN	MAMORE	24/2/2025	641	25/2/2025	642	ASCENSO	↑

**Elaboración**
**SENAMHI - DIRECCIÓN DE HIDROLOGÍA – UNIDAD DE ESTUDIOS E INVESTIGACIÓN HIDROLÓGICA**

"2025 BICENTENARIO DE BOLIVIA"





**senamhi**

SERVICIO NACIONAL DE METEOROLOGÍA E HIDROLOGÍA

# MONITOREO HIDROMÉTRICO CUENCA AMAZÓNICA SUBCUENCA DEL RÍO BENI



Elaboración

**SENAMHI - DIRECCIÓN DE HIDROLOGÍA - UNIDAD DE ESTUDIOS E INVESTIGACIÓN HIDROLÓGICA**

"2025 BICENTENARIO DE BOLIVIA"





**TABLA RESUMEN DE LAS ESTACIONES HIDROMÉTRICAS – SUBCUENCA RÍO BENI**

CUENCA AMAZONICA	ESTACION	RIO	LECTURA DEL DIA ANTERIOR (cm)		ULTIMA LECTURA (cm)		COMPORTAMIENTO DE NIVELES RESPECTO A SUS ULTIMAS LECTURAS	
			FECHA	LECTURA	FECHA	LECTURA		
SUB CUENCA RIO BENI	ACHACHICALA	CALUYO	22/2/2025	38	23/2/2025	43	ASCENSO	↑
	CHICANI	KALLAPA	24/2/2025	51	25/2/2025	54	ASCENSO	↑
	HOLGUIN	ORKOJAHUIRA	24/2/2025	20	25/2/2025	12	DESCENSO	↓
	ARANJUEZ	CHOQUEYAPU	23/2/2025	59	24/2/2025	48	DESCENSO	↓
	PUENTE VILLA	UNDUAVI	30/1/2025	75	31/1/2025	75	SE MANTIENE	→
	PUENTE VILLA	TAGUESI	30/1/2025	77	31/1/2025	77	SE MANTIENE	→
	LA ASUNTA	BOOPI	24/2/2025	300	25/2/2025	270	DESCENSO	↓
	CAHUA	ZONGO	1/2/2025	345	2/2/2025	339	DESCENSO	↓
	COROICO	COROICO	24/2/2025	255	25/2/2025	270	ASCENSO	↑
	CARANAVI	COROICO	24/2/2025	120	25/2/2025	120	SE MANTIENE	→
	GUANAY	MAPIRI	24/2/2025	330	25/2/2025	285	DESCENSO	↓
	PALOS BLANCOS	BENI	24/2/2025	270	25/2/2025	250	DESCENSO	↓
	RURRENABAGUE	BENI	24/2/2025	320	25/2/2025	285	DESCENSO	↓
	RIBERALTA	BENI	24/2/2025	918	25/2/2025	923	ASCENSO	↑

**Elaboración**
**SENAMHI - DIRECCIÓN DE HIDROLOGÍA – UNIDAD DE ESTUDIOS E INVESTIGACIÓN HIDROLÓGICA**

"2025 BICENTENARIO DE BOLIVIA"





**senamhi**

SERVICIO NACIONAL DE METEOROLOGÍA E HIDROLOGÍA

# MONITOREO HIDROMÉTRICO CUENCA DEL PLATA CUENCA DEL RÍO PILCOMAYO



Elaboración

SENAMHI - DIRECCIÓN DE HIDROLOGÍA – UNIDAD DE ESTUDIOS E INVESTIGACIÓN HIDROLÓGICA

"2025 BICENTENARIO DE BOLIVIA"



# MAPA DE MONITOREO HIDROMÉTRICO POR MUNICIPIO CUENCA RIO PILCOMAYO

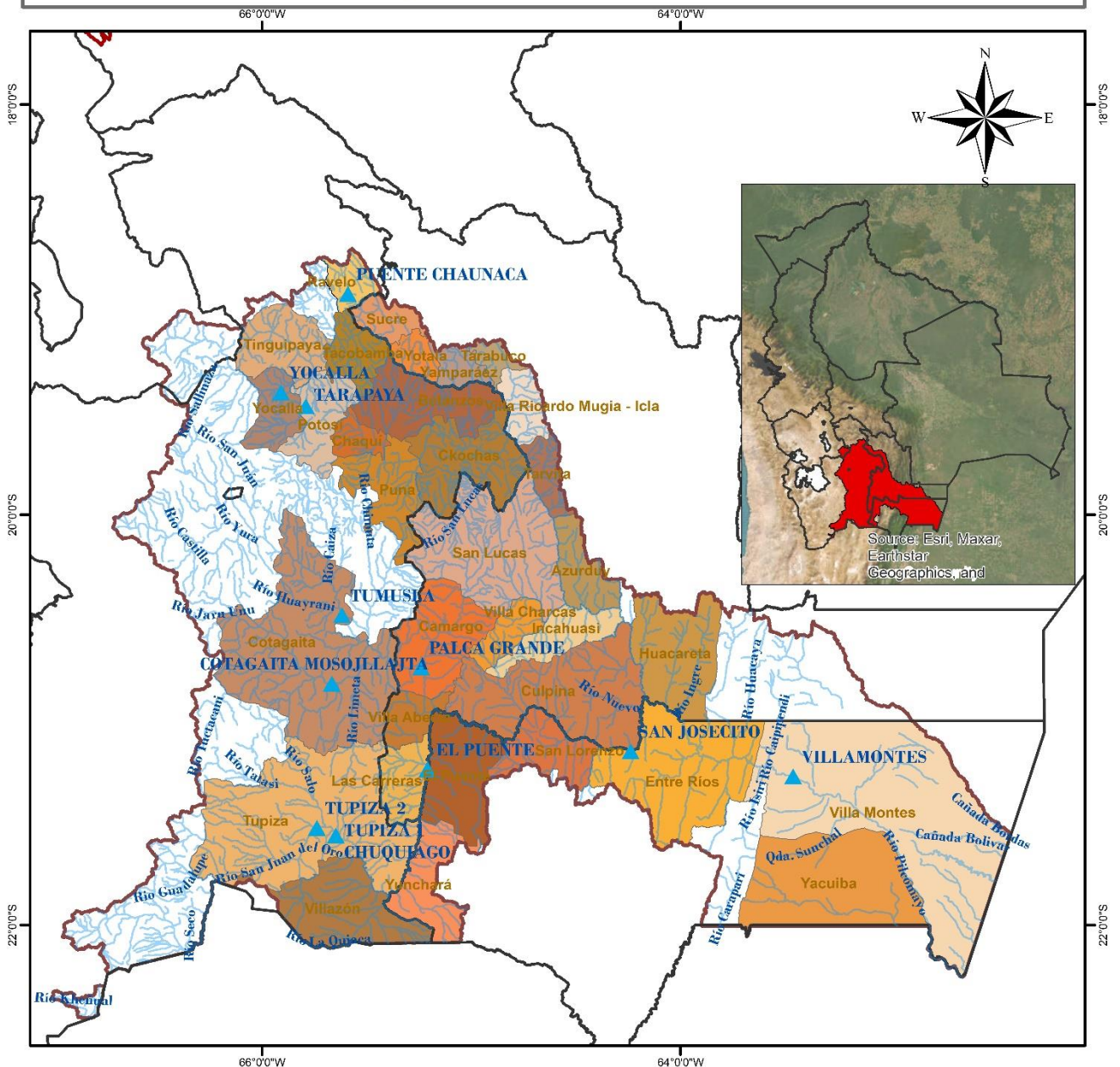

<p><b>LEYENDA</b></p> <ul style="list-style-type: none"> <li><span style="color: blue;">▲</span> Estacion Hidrométrica</li> <li><span style="color: blue;">~</span> RIOS</li> <li><span style="border: 1px solid black; display: inline-block; width: 10px; height: 10px;"></span> DEPARTAMENTOS</li> <li><span style="border: 2px solid brown; display: inline-block; width: 10px; height: 10px;"></span> CUENCA_PILCOMAYO</li> <li><span style="background-color: #f4a460; display: inline-block; width: 10px; height: 10px;"></span> MUNICIPIOS</li> </ul>	
	<p>0 20 40 80 120 160 Km</p>
<p>Coordinate System: GCS WGS 1984 Datum: WGS 1984 Units: Degree</p>	

"2025 BICENTENARIO DE BOLIVIA"

**TABLA RESUMEN DE LAS ESTACIONES HIDROMÉTRICAS – CUENCA RÍO PILCOMAYO**

CUENCA DEL PLATA	ESTACION	RIO	LECTURA DEL DIA ANTERIOR (cm)		ULTIMA LECTURA (cm)		COMPORTAMIENTO DE NIVELES RESPECTO A SUS ULTIMAS LECTURAS	
			FECHA	LECTURA	FECHA	LECTURA		
SUB CUENCA RIO PILCOMAYO	PUENTE CHAUNACA	RAVELO	24/2/2025	120	25/2/2025	110	DESCENSO	↓
	YOCALLA	ALTO PILCOMAYO	24/2/2025	47	25/2/2025	40	DESCENSO	↓
	TARAPAYA	TARAPAYA	24/2/2025	58	25/2/2025	55	DESCENSO	↓
	TUMUSLA	TUMUSLA	24/2/2025	130	25/2/2025	129	DESCENSO	↓
	MOSOJLLAJTA	COTAGAITA	24/2/2025	40	25/2/2025	41	ASCENSO	↑
	TUPIZA	TUPIZA	24/2/2025	25	25/2/2025	26	ASCENSO	↑
	CHUQUIAGO	SAN JUAN DEL ORO	24/2/2025	102	25/2/2025	98	DESCENSO	↓
	CAMARGO	CHICO	24/2/2025	40	25/2/2025	30	DESCENSO	↓
	PALCA GRANDE	TUMUSLA	24/2/2025	190	25/2/2025	180	DESCENSO	↓
	EL PUENTE	SAN JUAN DEL ORO	24/2/2025	176	25/2/2025	189	ASCENSO	↑
	SAN JOSECITO	PLATA	24/2/2025	295	25/2/2025	272	DESCENSO	↓
	VILLAMONTES	PILCOMAYO	24/2/2025	197	25/2/2025	182	DESCENSO	↓

**Elaboración**
**SENAMHI - DIRECCIÓN DE HIDROLOGÍA – UNIDAD DE ESTUDIOS E INVESTIGACIÓN HIDROLÓGICA**

"2025 BICENTENARIO DE BOLIVIA"





**senamhi**

SERVICIO NACIONAL DE METEOROLOGÍA E HIDROLOGÍA

# MONITOREO HIDROMÉTRICO

## CUENCA CERRADA

### SISTEMA HÍDRICO TITICACA, DESAGUADERO, POOPÓ Y COIPASA



Elaboración



SENAMHI - DIRECCIÓN DE HIDROLOGÍA - UNIDAD DE ESTUDIOS E INVESTIGACIÓN HIDROLÓGICA

"2025 BICENTENARIO DE BOLIVIA"

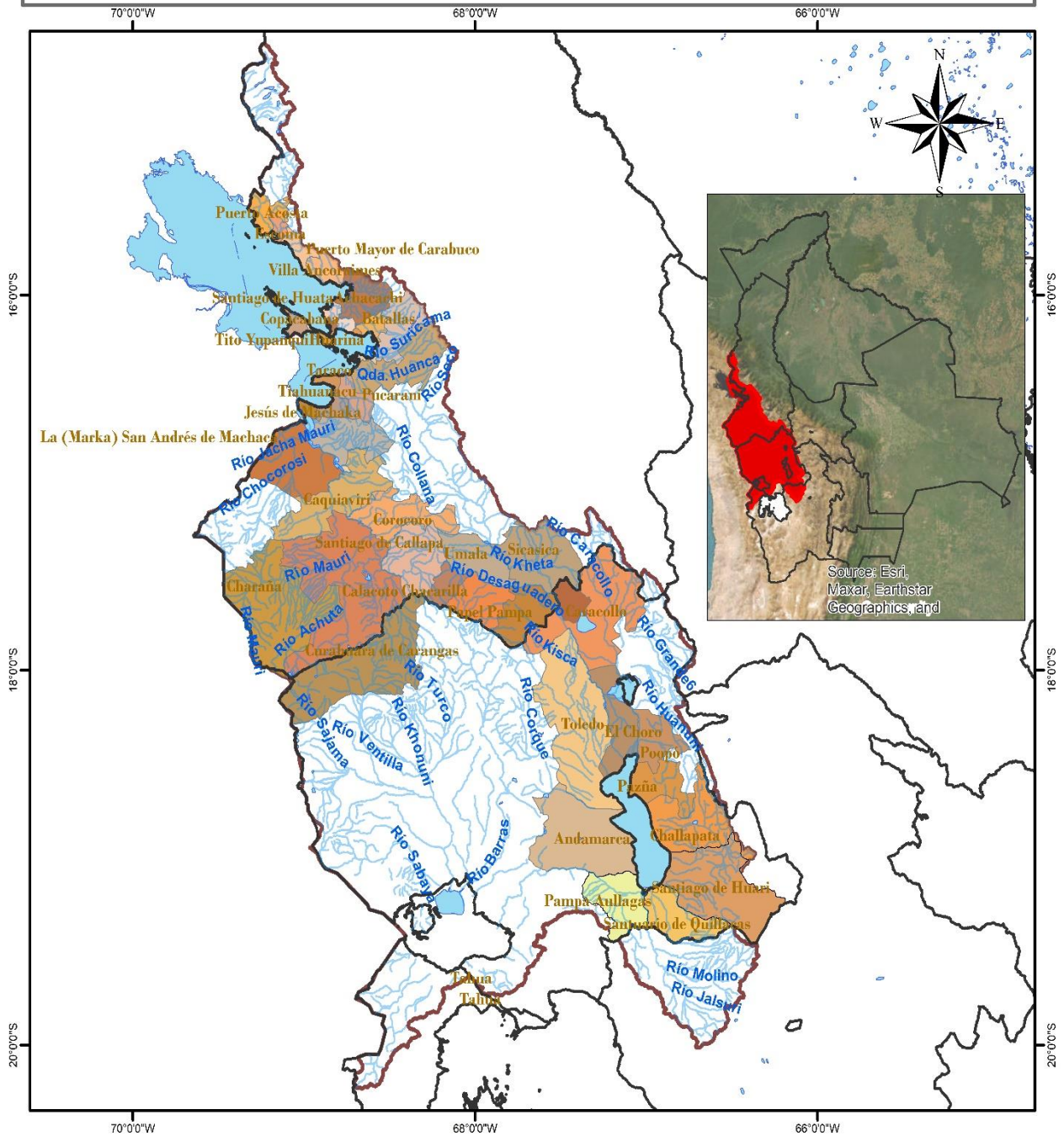

# MAPA DE MONITOREO HIDROMÉTRICO POR MUNICIPIO SISTEMA HIDRICO TDPS

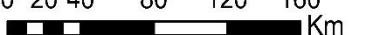

<p><b>LEYENDA</b></p> <ul style="list-style-type: none"> <li> RIOS</li> <li> DEPARTAMENTOS</li> <li> lagos_lagunas</li> <li> MUNICIPIOS</li> <li> CUENCA_SISTEMA_TDPS</li> </ul>	 <p>ESTADO PLURINACIONAL DE BOLIVIA MINISTERIO DE MEDIO AMBIENTE Y AGUA</p>	 <p>senamhi SERVICIO NACIONAL DE METEOROLOGÍA E HIDROLOGÍA</p>
	<p>0 20 40 80 120 160 Km</p> 	<p>Coordinate System: GCS WGS 1984 Datum: WGS 1984 Units: Degree</p>

"2025 BICENTENARIO DE BOLIVIA"

## TABLA RESUMEN DE LAS ESTACIONES HIDROMÉTRICAS – SISTEMA HÍDRICO TDPS

CUENCA CERRADA	ESTACION	RIO / LAGO	LECTURA DEL DIA ANTERIOR (cm)		ULTIMA LECTURA (cm)		COMPORTAMIENTO DE NIVELES RESPECTO A SUS ULTIMAS LECTURAS	
			FECHA	LECTURA	FECHA	LECTURA		
SISTEMA HIDRICO TDPC	ISLA DEL SOL	TITICACA	23/2/2025	100	24/2/2025	101	ASCENSO	↑
	HUATAJATA	TITICACA	24/2/2025	3807.62	25/2/2025	3807.64	ASCENSO	↑
	AGUALLAMAYA	DESAGUADERO	24/2/2025	196	25/2/2025	189	DESCENSO	↓
	AVAROA	CAQUENA	27/1/2025	88	28/1/2025	88	SE MANTIENE	→
	AVAROA	MAURI	27/1/2025	45	28/1/2025	45	SE MANTIENE	→
	CALACOTO	DESAGUADERO	29/1/2025	199	30/1/2025	198	DESCENSO	↓
	CALACOTO	MAURI	29/1/2025	159	30/1/2025	156	DESCENSO	↓

Elaboración

**SENAMHI - DIRECCIÓN DE HIDROLOGÍA – UNIDAD DE ESTUDIOS E INVESTIGACIÓN HIDROLÓGICA**

"2025 BICENTENARIO DE BOLIVIA"