

MINISTERIO DE MEDIO AMBIENTE Y AGUA  
**SERVICIO NACIONAL DE METEOROLOGÍA  
E HIDROLOGÍA**  
DIRECCIÓN DE HIDROLOGÍA

**BOLETÍN DIARIO  
DE NIVELES**  
**ACTUALIZADO AL 13 DE  
FEBRERO DE 2025**



**UNIDAD DE ESTUDIOS  
E INVESTIGACIÓN  
HIDROLÓGICA**

Febrero 2025

"2025 BICENTENARIO DE BOLIVIA"



**senamhi**  
SERVICIO NACIONAL DE METEOROLOGÍA E HIDROLOGÍA

# MONITOREO HIDROMÉTRICO CUENCA AMAZÓNICA SUBCUENCA DEL RÍO MADRE DE DIOS



Elaboración  
SENAMHI - DIRECCIÓN DE HIDROLOGÍA - UNIDAD DE ESTUDIOS E INVESTIGACIÓN HIDROLÓGICA

"2025 BICENTENARIO DE BOLIVIA"





## TABLA RESUMEN DE LAS ESTACIONES HIDROMÉTRICAS – SUBCUENCA MADRE DE DIOS

CUENCA AMAZONICA	ESTACIÓN	RIO	LECTURA DEL DIA ANTERIOR (cm)		ULTIMA LECTURA (cm)		COMPORTAMIENTO DE NIVELES RESPECTO A SUS ULTIMAS LECTURAS	
			FECHA	LECTURA	FECHA	LECTURA		
SUCBUENCA RIO MADRE DE DIOS	EL SENA	MADRE DE DIOS	12/2/2025	633	13/2/2025	645	ASCENSO	

**Elaboración**

**SENAMHI - DIRECCIÓN DE HIDROLOGÍA – UNIDAD DE ESTUDIOS E INVESTIGACIÓN HIDROLÓGICA**

"2025 BICENTENARIO DE BOLIVIA"



**senamhi**

SERVICIO NACIONAL DE METEOROLOGÍA E HIDROLOGÍA

# MONITOREO HIDROMÉTRICO CUENCA AMAZÓNICA SUBCUENCA DEL RÍO MAMORÉ



Elaboración





SENAMHI - DIRECCIÓN DE HIDROLOGÍA - UNIDAD DE ESTUDIOS E INVESTIGACIÓN HIDROLÓGICA

"2025 BICENTENARIO DE BOLIVIA"

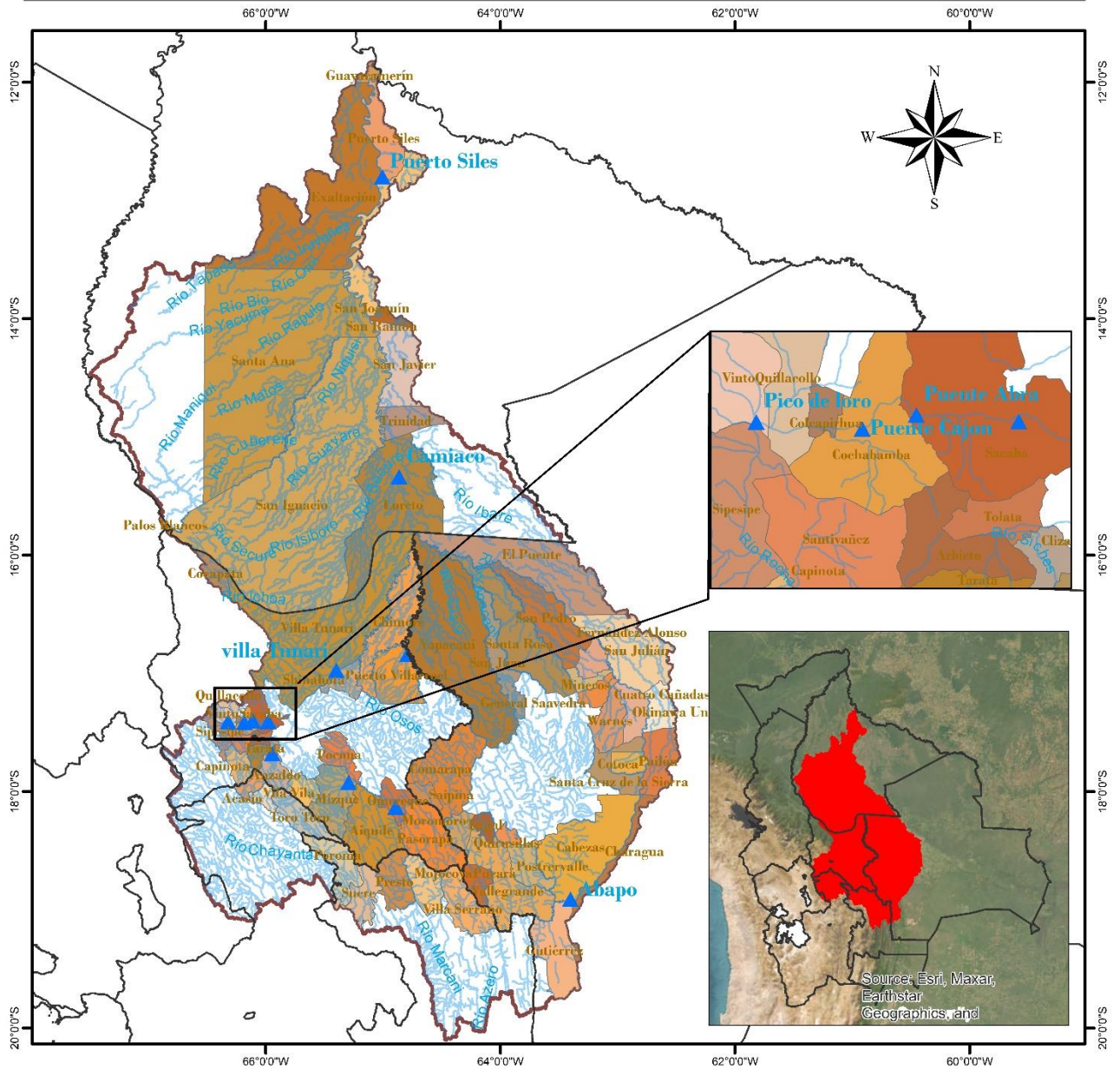

# MAPA DE MONITOREO HIDROMÉTRICO POR MUNICIPIO CUENCA MAMORÉ

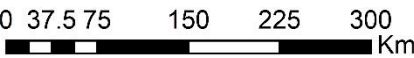

<p><b>LEYENDA</b></p> <ul style="list-style-type: none"> <li> Estacion Hidrométrica</li> <li> Ríos</li> <li> Cuenca Mamoré</li> <li> DEPARTAMENTOS</li> </ul>	<p>                  ESTADO PLURINACIONAL DE <b>BOLIVIA</b>                  MINISTERIO DE MEDIO AMBIENTE Y AGUA             </p> <p>                  senamhi                  SERVICIO NACIONAL DE METEOROLOGÍA E HIDROLOGÍA             </p>	<p>                 Coordinate System: GCS WGS 1984                  Datum: WGS 1984                  Units: Degree             </p>
<p>0 37.5 75 150 225 300 Km</p> 		

"2025 BICENTENARIO DE BOLIVIA"

**TABLA RESUMEN DE LAS ESTACIONES HIDROMÉTRICAS – SUBCUENCA MAMORÉ**

CUENCA AMAZONICA	ESTACION	RIO	LECTURA DEL DIA ANTERIOR (cm)		ULTIMA LECTURA (cm)		COMPORTAMIENTO DE NIVELES RESPECTO A SUS ULTIMAS LECTURAS	
			FECHA	LECTURA	FECHA	LECTURA		
SUCBUENCA RIO MAMORE	PUENTE CHIÑATA	ROCHA	12/2/2025	120	13/2/2025	120	SE MANTIENE	➡
	PUENTE ABRA	ROCHA	12/2/2025	40	13/2/2025	30	DESCENSO	⬇
	PUENTE CAJON	ROCHA	12/2/2025	170	13/2/2025	170	SE MANTIENE	➡
	PICO DE LORO	ROCHA	12/2/2025	110	13/2/2025	110	SE MANTIENE	➡
	SICHEZ	SICHEZ	12/2/2025	100	13/2/2025	100	SE MANTIENE	➡
	PUENTE MIZQUE	MIZQUE	12/2/2025	100	13/2/2025	90	DESCENSO	⬇
	PUENTE OMEREQUE	MIZQUE	12/2/2025	230	13/2/2025	220	DESCENSO	⬇
	ABAPO	GRANDE	12/2/2025	215	13/2/2025	208	DESCENSO	⬇
	PUERTO VILLARROEL	MAMORECILLO	12/2/2025	270	13/2/2025	270	SE MANTIENE	➡
	VILLA TUNARI	CHAPARE	12/2/2025	260	13/2/2025	260	SE MANTIENE	➡
	CAMIACO	MAMORE	12/2/2025	978	13/2/2025	969	DESCENSO	⬇
	PUERTO SILES	MAMORE	12/2/2025	1142	13/2/2025	1140	DESCENSO	⬇
	GUAYARAMERIN	MAMORE	12/2/2025	636	13/2/2025	637	ASCENSO	⬆

**Elaboración**
**SENAMHI - DIRECCIÓN DE HIDROLOGÍA – UNIDAD DE ESTUDIOS E INVESTIGACIÓN HIDROLÓGICA**

"2025 BICENTENARIO DE BOLIVIA"





**senamhi**

SERVICIO NACIONAL DE METEOROLOGÍA E HIDROLOGÍA

# MONITOREO HIDROMÉTRICO CUENCA AMAZÓNICA SUBCUENCA DEL RÍO BENI



Elaboración

SENAMHI - DIRECCIÓN DE HIDROLOGÍA - UNIDAD DE ESTUDIOS E INVESTIGACIÓN HIDROLÓGICA

"2025 BICENTENARIO DE BOLIVIA"





**TABLA RESUMEN DE LAS ESTACIONES HIDROMÉTRICAS – SUBCUENCA RÍO BENI**

CUENCA AMAZONICA	ESTACION	RIO	LECTURA DEL DIA ANTERIOR (cm)		ULTIMA LECTURA (cm)		COMPORTAMIENTO DE NIVELES RESPECTO A SUS ULTIMAS LECTURAS	
			FECHA	LECTURA	FECHA	LECTURA		
SUB CUENCA RIO BENI	ACHACHICALA	CALUYO	8/2/2025	57	9/2/2025	45	DESCENSO	↓
	CHICANI	KALLAPA	12/2/2025	34	13/2/2025	34	SE MANTIENE	→
	HOLGUIN	ORKOJAHUIRA	12/2/2025	9	13/2/2025	8	DESCENSO	↓
	ARANJUEZ	CHOGUEYAPU	3/2/2025	34	4/2/2025	33	DESCENSO	↓
	PUENTE VILLA	UNDUAVI	29/11/2024	37	30/11/2024	37	SE MANTIENE	→
	PUENTE VILLA	TAQUESI	29/11/2024	23	30/11/2024	23	SE MANTIENE	→
	LA ASUNTA	BOOPI	12/2/2025	240	13/2/2025	220	DESCENSO	↓
	CAHUA	ZONGO	1/2/2025	345	2/2/2025	339	DESCENSO	↓
	COROICO	COROICO	12/2/2025	300	13/2/2025	270	DESCENSO	↓
	CARANAVI	COROICO	12/2/2025	170	13/2/2025	110	DESCENSO	↓
	GUANAY	MAPIRI	12/2/2025	320	13/2/2025	300	DESCENSO	↓
	PALOS BLANCOS	BENI	12/2/2025	250	13/2/2025	260	ASCENSO	↑
	RURRENABAQUE	BENI	12/2/2025	270	13/2/2025	355	ASCENSO	↑
	RIBERALTA	BENI	12/2/2025	863	13/2/2025	863	SE MANTIENE	→

**Elaboración**
**SENAMHI - DIRECCIÓN DE HIDROLOGÍA – UNIDAD DE ESTUDIOS E INVESTIGACIÓN HIDROLÓGICA**

"2025 BICENTENARIO DE BOLIVIA"





**senamhi**

SERVICIO NACIONAL DE METEOROLOGÍA E HIDROLOGÍA

# MONITOREO HIDROMÉTRICO

## CUENCA DEL PLATA

## CUENCA DEL RÍO PILCOMAYO



Elaboración

SENAMHI - DIRECCIÓN DE HIDROLOGÍA – UNIDAD DE ESTUDIOS E INVESTIGACIÓN HIDROLÓGICA

"2025 BICENTENARIO DE BOLIVIA"



# MAPA DE MONITOREO HIDROMÉTRICO POR MUNICIPIO CUENCA RIO PILCOMAYO

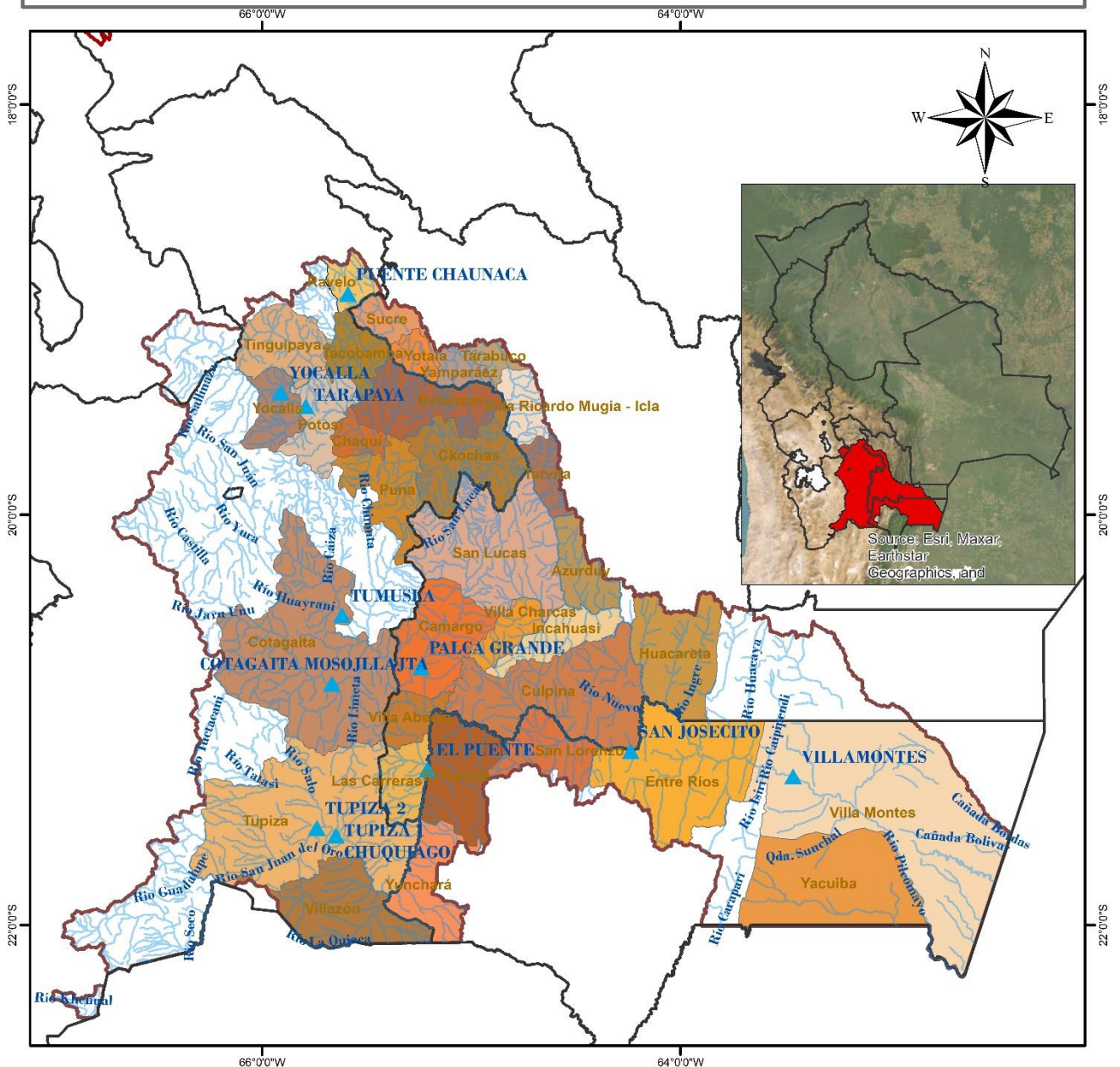

<p><b>LEYENDA</b></p> <ul style="list-style-type: none"> <li> Estacion Hidrométrica</li> <li> RIOS</li> <li> DEPARTAMENTOS</li> <li> CUENCA_PILCOMAYO</li> <li> MUNICIPIOS</li> </ul>		
	<p>0 20 40 80 120 160 Km</p>	<p>Coordinate System: GCS WGS 1984 Datum: WGS 1984 Units: Degree</p>

"2025 BICENTENARIO DE BOLIVIA"

**TABLA RESUMEN DE LAS ESTACIONES HIDROMÉTRICAS – CUENCA RÍO PILCOMAYO**

CUENCA DEL PLATA	ESTACION	RIO	LECTURA DEL DIA ANTERIOR (cm)		ULTIMA LECTURA (cm)		COMPORTAMIENTO DE NIVELES RESPECTO A SUS ULTIMAS LECTURAS	
			FECHA	LECTURA	FECHA	LECTURA		
SUB CUENCA RIO PILCOMAYO	PUENTE CHAUNACA	RAVELO	12/2/2025	80	13/2/2025	90	ASCENSO	↑
	YOCALLA	ALTO PILCOMAYO	12/2/2025	44	13/2/2025	45	ASCENSO	↑
	TARAPAYA	TARAPAYA	12/2/2025	55	13/2/2025	59	ASCENSO	↑
	TUMUSLA	TUMUSLA	12/2/2025	80	13/2/2025	79	DESCENSO	↓
	MOSOJLLAJTA	COTAGAITA	12/2/2025	40	13/2/2025	40	SE MANTIENE	→
	TUPIZA	TUPIZA	12/2/2025	25	13/2/2025	40	ASCENSO	↑
	CHUQUIAGO	SAN JUAN DEL ORO	12/2/2025	85	13/2/2025	83	DESCENSO	↓
	CAMARGO	CHICO	12/2/2025	30	13/2/2025	20	DESCENSO	↓
	PALCA GRANDE	TUMUSLA	12/2/2025	173	13/2/2025	172	DESCENSO	↓
	EL PUENTE	SAN JUAN DEL ORO	12/2/2025	125	13/2/2025	121	DESCENSO	↓
	SAN JOSECITO	PLATA	12/2/2025	213	13/2/2025	234	ASCENSO	↑
	VILLAMONTES	PILCOMAYO	12/2/2025	126	13/2/2025	125	DESCENSO	↓

**Elaboración**
**SENAMHI - DIRECCIÓN DE HIDROLOGÍA – UNIDAD DE ESTUDIOS E INVESTIGACIÓN HIDROLÓGICA**

"2025 BICENTENARIO DE BOLIVIA"





**senamhi**

SERVICIO NACIONAL DE METEOROLOGÍA E HIDROLOGÍA

# MONITOREO HIDROMÉTRICO

## CUENCA CERRADA

### SISTEMA HÍDRICO TITICACA, DESAGUADERO, POOPÓ Y COIPASA



Elaboración

SENAMHI - DIRECCIÓN DE HIDROLOGÍA - UNIDAD DE ESTUDIOS E INVESTIGACIÓN HIDROLÓGICA

"2025 BICENTENARIO DE BOLIVIA"





**TABLA RESUMEN DE LAS ESTACIONES HIDROMÉTRICAS – SISTEMA HÍDRICO TDPC**

CUENCA CERRADA	ESTACION	RIO / LAGO	LECTURA DEL DIA ANTERIOR (cm)		ULTIMA LECTURA (cm)		COMPORTAMIENTO DE NIVELES RESPECTO A SUS ULTIMAS LECTURAS	
			FECHA	LECTURA	FECHA	LECTURA		
SISTEMA HIDRICO TDPC	ESCOMA	SUCHES	16/1/2024	16	17/1/2024	16	SE MANTIENE	➡
	ISLA DEL SOL	TITICACA	11/2/2025	87	12/2/2025	88	ASCENSO	⬆
	HUATAJATA	TITICACA	12/2/2025	3807.41	13/2/2025	3807.43	ASCENSO	⬆
	AGUALLAMAYA	DESAGUADERO	12/2/2025	106	13/2/2025	106	SE MANTIENE	➡
	AVAROA	CAQUENA	27/1/2025	88	28/1/2025	88	SE MANTIENE	➡
	AVAROA	MAURI	27/1/2025	45	28/1/2025	45	SE MANTIENE	➡
	CALACOTO	DESAGUADERO	29/1/2025	199	30/1/2025	198	DESCENSO	⬇
	CALACOTO	MAURI	29/1/2025	159	30/1/2025	156	DESCENSO	⬇
	PUENTE CHALLAVITO	DESAGUADERO	16/12/2024	361	17/12/2024	390	ASCENSO	⬆

**Elaboración**
**SENAMHI - DIRECCIÓN DE HIDROLOGÍA – UNIDAD DE ESTUDIOS E INVESTIGACIÓN HIDROLÓGICA**

"2025 BICENTENARIO DE BOLIVIA"