

MINISTERIO DE MEDIO AMBIENTE Y AGUA
**SERVICIO NACIONAL DE METEOROLOGÍA
E HIDROLOGÍA**
DIRECCIÓN DE HIDROLOGÍA

**BOLETÍN DIARIO
DE NIVELES**
**ACTUALIZADO AL 12 DE
FEBRERO DE 2025**



**UNIDAD DE ESTUDIOS
E INVESTIGACIÓN
HIDROLÓGICA**

Febrero 2025

"2025 BICENTENARIO DE BOLIVIA"



senamhi
SERVICIO NACIONAL DE METEOROLOGÍA E HIDROLOGÍA

MONITOREO HIDROMÉTRICO CUENCA AMAZÓNICA SUBCUENCA DEL RÍO MADRE DE DIOS



Elaboración
SENAMHI - DIRECCIÓN DE HIDROLOGÍA - UNIDAD DE ESTUDIOS E INVESTIGACIÓN HIDROLÓGICA

"2025 BICENTENARIO DE BOLIVIA"

MAPA DE MONITOREO HIDROMÉTRICO POR MUNICIPIO CUENCA MADRE DE DIOS

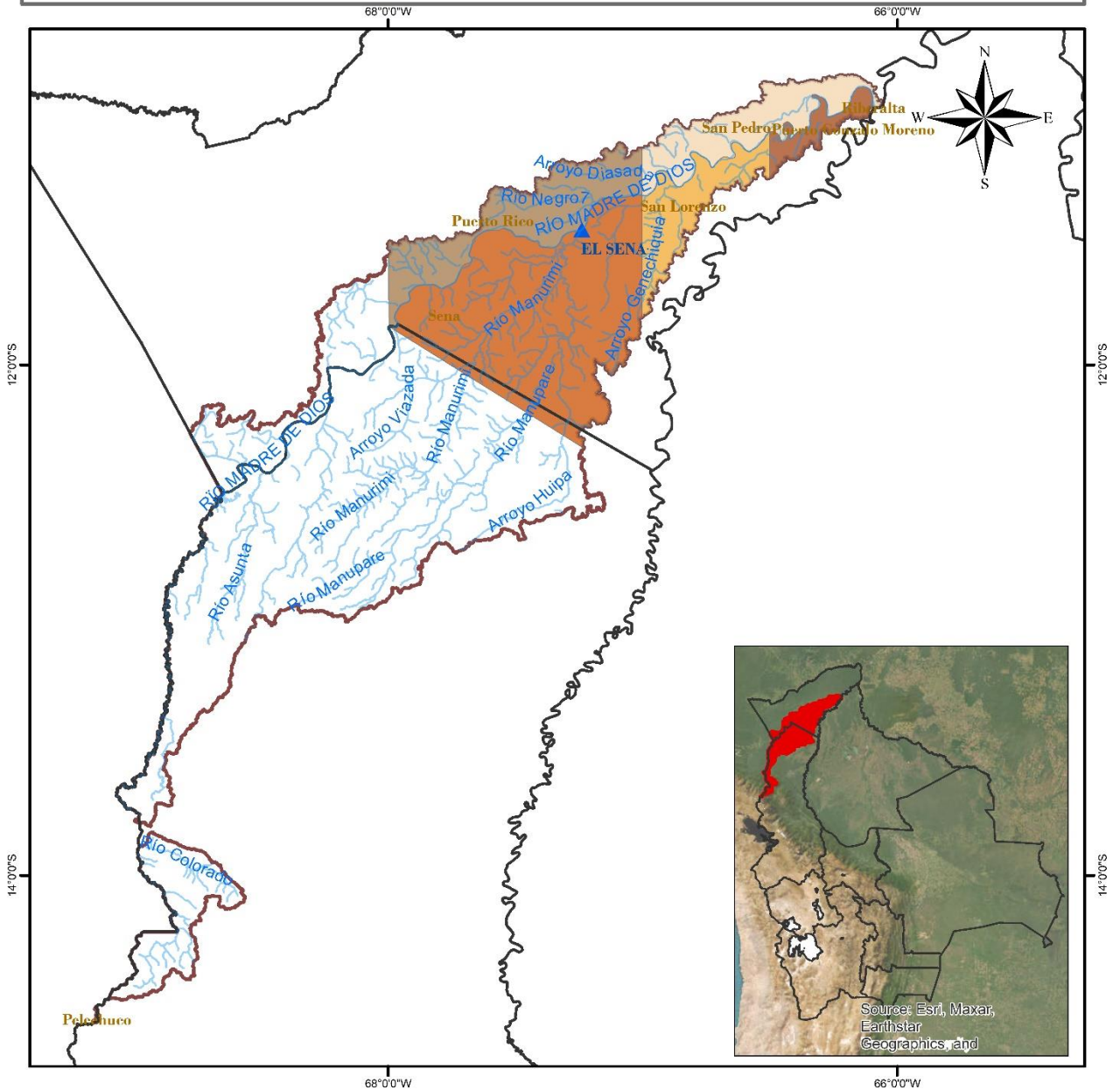

<p>LEYENDA</p> <ul style="list-style-type: none"> Ríos DEPARTAMENTOS Estación Hidrométrica MUNICIPIOS CUENCA MADRE DE DIOS 		
	<p>0 15 30 60 90 120 Km</p>	<p>Coordinate System: GCS WGS 1984 Datum: WGS 1984 Units: Degree</p>

"2025 BICENTENARIO DE BOLIVIA"

TABLA RESUMEN DE LAS ESTACIONES HIDROMÉTRICAS – SUBCUENCA MADRE DE DIOS

CUENCA AMAZONICA	ESTACIÓN	RIO	LECTURA DEL DIA ANTERIOR (cm)		ULTIMA LECTURA (cm)		COMPORTAMIENTO DE NIVELES RESPECTO A SUS ULTIMAS LECTURAS	
			FECHA	LECTURA	FECHA	LECTURA		
SUCBUENCA RIO MADRE DE DIOS	EL SENA	MADRE DE DIOS	11/2/2025	623	12/2/2025	630	ASCENSO	

Elaboración

SENAMHI - DIRECCIÓN DE HIDROLOGÍA – UNIDAD DE ESTUDIOS E INVESTIGACIÓN HIDROLÓGICA

"2025 BICENTENARIO DE BOLIVIA"



senamhi

SERVICIO NACIONAL DE METEOROLOGÍA E HIDROLOGÍA

MONITOREO HIDROMÉTRICO CUENCA AMAZÓNICA SUBCUENCA DEL RÍO MAMORÉ







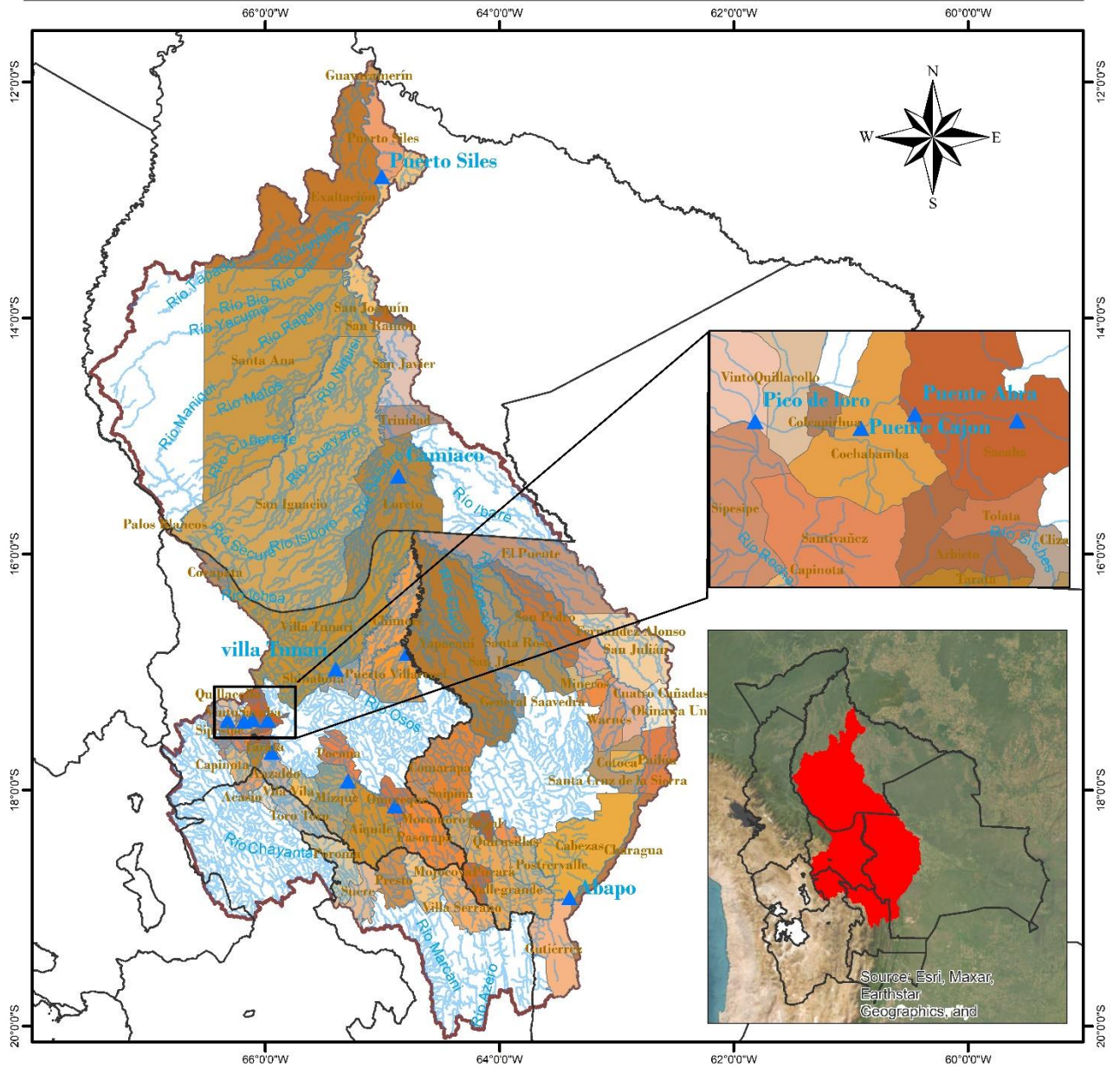

Elaboración

SENAMHI - DIRECCIÓN DE HIDROLOGÍA - UNIDAD DE ESTUDIOS E INVESTIGACIÓN HIDROLÓGICA

"2025 BICENTENARIO DE BOLIVIA"

MAPA DE MONITOREO HIDROMÉTRICO POR MUNICIPIO CUENCA MAMORÉ

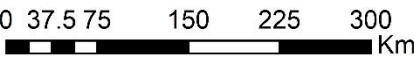

<p>LEYENDA</p> <ul style="list-style-type: none">  Estacion Hidrométrica  Ríos  Cuenca Mamoré  DEPARTAMENTOS 	<p>  ESTADO PLURINACIONAL DE BOLIVIA MINISTERIO DE MEDIO AMBIENTE Y AGUA </p> <p>  senamhi SERVICIO NACIONAL DE METEOROLOGÍA E HIDROLOGÍA </p>	<p> Coordinate System: GCS WGS 1984 Datum: WGS 1984 Units: Degree </p>
<p>0 37.5 75 150 225 300 Km</p> 		

"2025 BICENTENARIO DE BOLIVIA"

TABLA RESUMEN DE LAS ESTACIONES HIDROMÉTRICAS – SUBCUENCA MAMORÉ

CUENCA AMAZONICA	ESTACION	RIO	LECTURA DEL DIA ANTERIOR (cm)		ULTIMA LECTURA (cm)		COMPORTAMIENTO DE NIVELES RESPECTO A SUS ULTIMAS LECTURAS	
			FECHA	LECTURA	FECHA	LECTURA		
SUCUENCA RIO MAMORE	PUENTE CHIÑATA	ROCHA	11/2/2025	120	12/2/2025	120	SE MANTIENE	➡
	PUENTE ABRA	ROCHA	11/2/2025	40	12/2/2025	40	SE MANTIENE	➡
	PUENTE CAJON	ROCHA	11/2/2025	170	12/2/2025	170	SE MANTIENE	➡
	PICO DE LORO	ROCHA	11/2/2025	130	12/2/2025	110	DESCENSO	⬇
	SICHEZ	SICHEZ	11/2/2025	110	12/2/2025	100	DESCENSO	⬇
	PUENTE MIZQUE	MIZQUE	11/2/2025	100	12/2/2025	100	SE MANTIENE	➡
	PUENTE OMEREQUE	MIZQUE	11/2/2025	260	12/2/2025	230	DESCENSO	⬇
	ABAPO	GRANDE	11/2/2025	242	12/2/2025	217	DESCENSO	⬇
	PUERTO VILLARROEL	MAMORECILLO	11/2/2025	270	12/2/2025	270	SE MANTIENE	➡
	VILLA TUNARI	CHAPARE	11/2/2025	260	12/2/2025	260	SE MANTIENE	➡
	CAMIACO	MAMORE	11/2/2025	988	12/2/2025	980	DESCENSO	⬇
	PUERTO SILES	MAMORE	10/2/2025	1143	11/2/2025	1143	SE MANTIENE	➡
	GUAYARAMERIN	MAMORE	11/2/2025	635	12/2/2025	636	ASCENSO	⬆

Elaboración
SENAMHI - DIRECCIÓN DE HIDROLOGÍA – UNIDAD DE ESTUDIOS E INVESTIGACIÓN HIDROLÓGICA

"2025 BICENTENARIO DE BOLIVIA"



senamhi

SERVICIO NACIONAL DE METEOROLOGÍA E HIDROLOGÍA

MONITOREO HIDROMÉTRICO CUENCA AMAZÓNICA SUBCUENCA DEL RÍO BENI







Elaboración

SENAMHI - DIRECCIÓN DE HIDROLOGÍA - UNIDAD DE ESTUDIOS E INVESTIGACIÓN HIDROLÓGICA

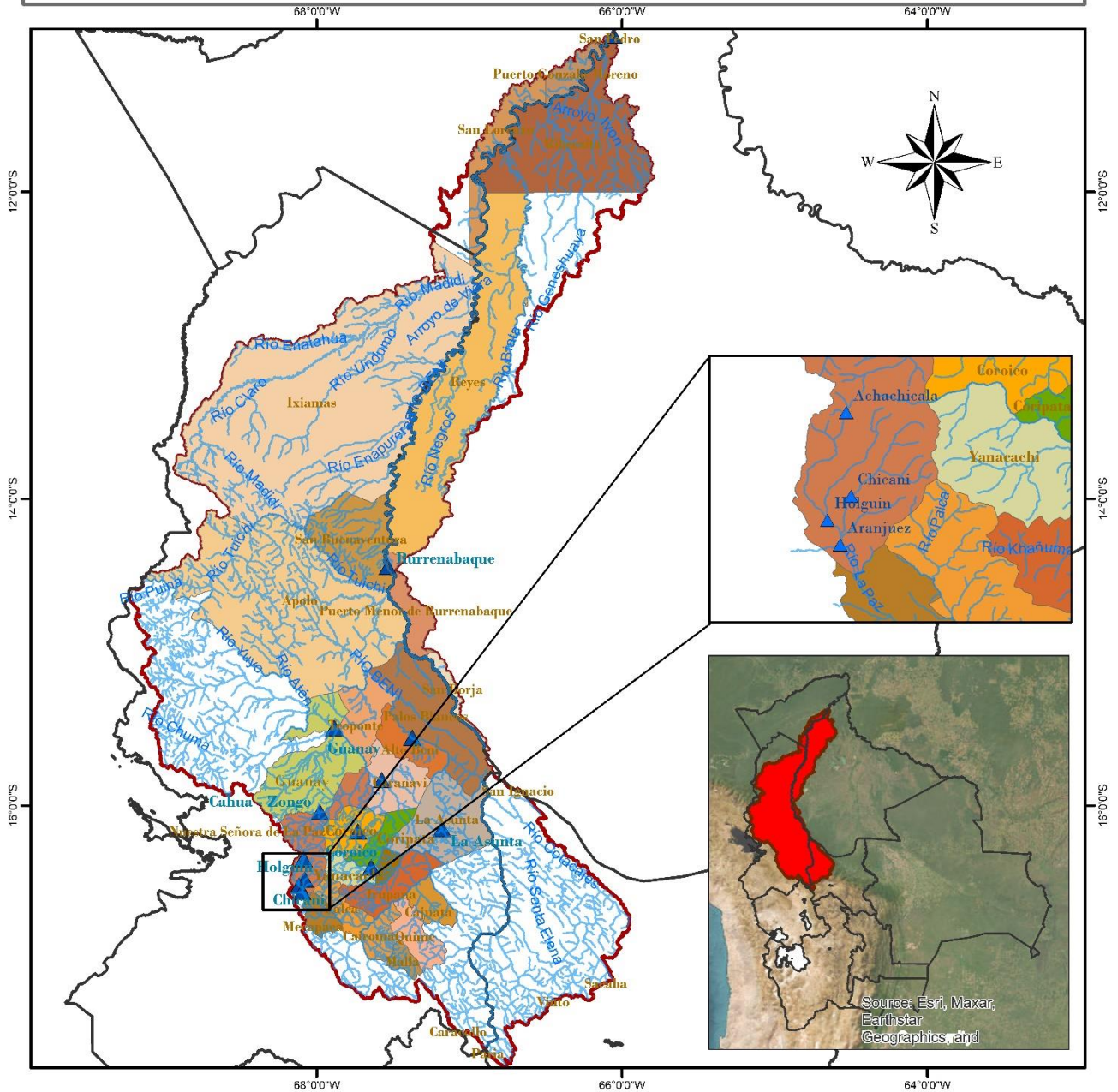
"2025 BICENTENARIO DE BOLIVIA"

MAPA DE MONITOREO HIDROMÉTRICO POR MUNICIPIO CUENCA RIO BENI



<p>LEYENDA</p> <ul style="list-style-type: none"> RIOS DEPARTAMENTOS Estación Hidrométrica MUNICIPIOS CUENCA RIO BENI 		
		<p>Coordinate System: GCS WGS 1984 Datum: WGS 1984 Units: Degree</p>

"2025 BICENTENARIO DE BOLIVIA"

TABLA RESUMEN DE LAS ESTACIONES HIDROMÉTRICAS – SUBCUENCA RÍO BENI

CUENCA AMAZONICA	ESTACION	RIO	LECTURA DEL DIA ANTERIOR (cm)		ULTIMA LECTURA (cm)		COMPORTAMIENTO DE NIVELES RESPECTO A SUS ULTIMAS LECTURAS	
			FECHA	LECTURA	FECHA	LECTURA		
SUB CUENCA RIO BENI	ACHACHICALA	CALUYO	8/2/2025	57	9/2/2025	45	DESCENSO	↓
	CHICANI	KALLAPA	11/2/2025	32	12/2/2025	33	ASCENSO	↑
	HOLGUIN	ORKOJAHUIRA	10/2/2025	8	11/2/2025	7	DESCENSO	↓
	ARANJUEZ	CHOQUEYAPU	3/2/2025	34	4/2/2025	33	DESCENSO	↓
	PUENTE VILLA	UNDUAVI	29/11/2024	37	30/11/2024	37	SE MANTIENE	→
	PUENTE VILLA	TAGUESI	29/11/2024	23	30/11/2024	23	SE MANTIENE	→
	LA ASUNTA	BOOPI	11/2/2025	200	12/2/2025	240	ASCENSO	↑
	CAHUA	ZONGO	1/2/2025	345	2/2/2025	339	DESCENSO	↓
	COROICO	COROICO	11/2/2025	280	12/2/2025	300	ASCENSO	↑
	CARANAVI	COROICO	11/2/2025	120	12/2/2025	170	ASCENSO	↑
	GUANAY	MAPIRI	11/2/2025	320	12/2/2025	320	SE MANTIENE	→
	PALOS BLANCOS	BENI	11/2/2025	210	12/2/2025	250	ASCENSO	↑
	RURRENABAQUE	BENI	11/2/2025	222	12/2/2025	242	ASCENSO	↑
	RIBERALTA	BENI	11/2/2025	858	12/2/2025	863	ASCENSO	↑

Elaboración
SENAMHI - DIRECCIÓN DE HIDROLOGÍA – UNIDAD DE ESTUDIOS E INVESTIGACIÓN HIDROLÓGICA

"2025 BICENTENARIO DE BOLIVIA"



senamhi

SERVICIO NACIONAL DE METEOROLOGÍA E HIDROLOGÍA

MONITOREO HIDROMÉTRICO

CUENCA DEL PLATA

CUENCA DEL RÍO PILCOMAYO



Elaboración

SENAMHI - DIRECCIÓN DE HIDROLOGÍA – UNIDAD DE ESTUDIOS E INVESTIGACIÓN HIDROLÓGICA

"2025 BICENTENARIO DE BOLIVIA"

MAPA DE MONITOREO HIDROMÉTRICO POR MUNICIPIO CUENCA RIO PILCOMAYO

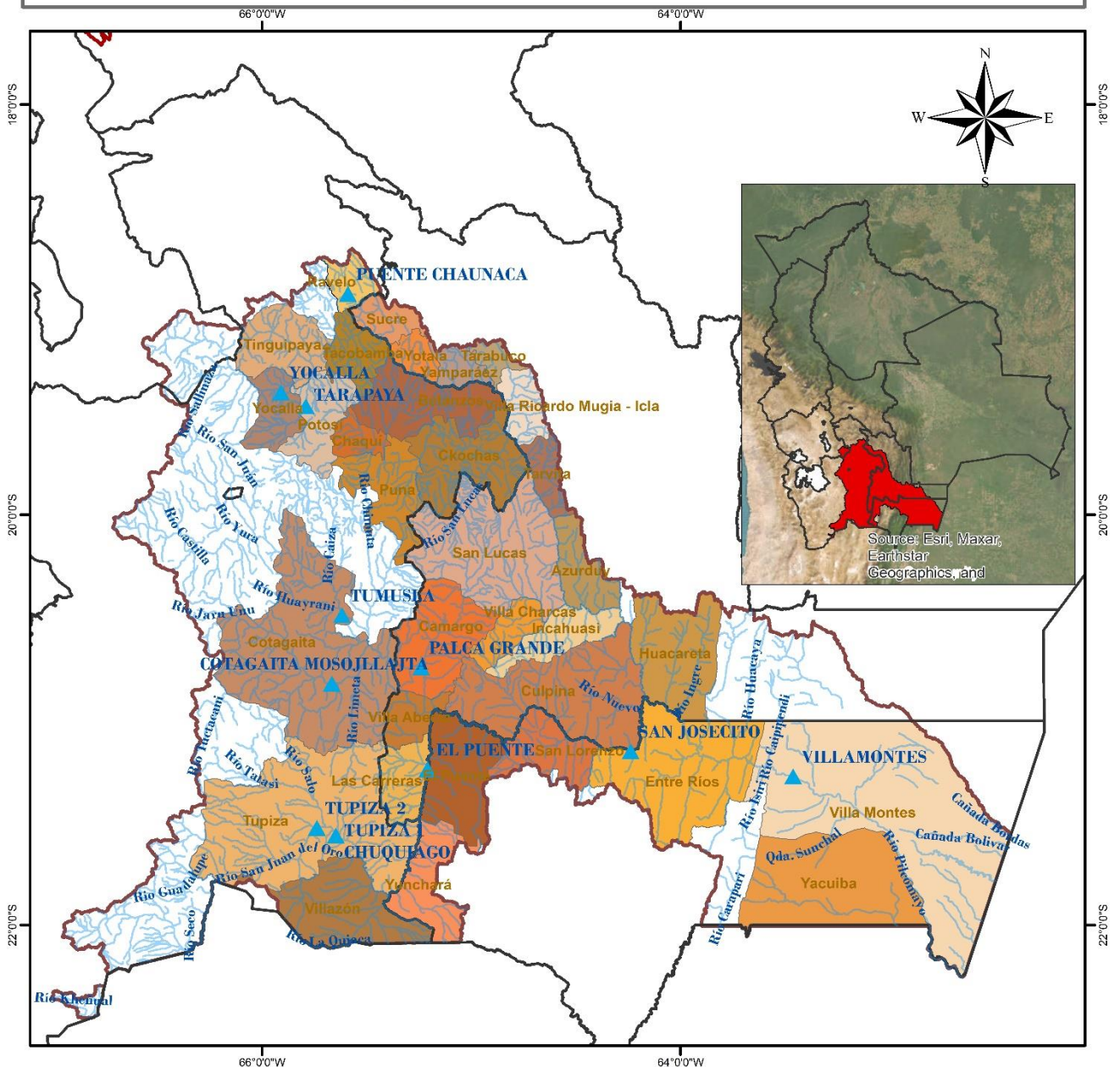

<p>LEYENDA</p> <ul style="list-style-type: none"> Estacion Hidrométrica RIOS DEPARTAMENTOS CUENCA_PILCOMAYO MUNICIPIOS 	<p>ESTADO PLURINACIONAL DE BOLIVIA MINISTERIO DE MEDIO AMBIENTE Y AGUA</p> <p>senamhi SERVICIO NACIONAL DE METEOROLOGÍA E HIDROLOGÍA</p>	<p>Coordinate System: GCS WGS 1984 Datum: WGS 1984 Units: Degree</p>
<p>0 20 40 80 120 160 Km</p>		

"2025 BICENTENARIO DE BOLIVIA"

TABLA RESUMEN DE LAS ESTACIONES HIDROMÉTRICAS – CUENCA RÍO PILCOMAYO

CUENCA DEL PLATA	ESTACION	RIO	LECTURA DEL DIA ANTERIOR (cm)		ULTIMA LECTURA (cm)		COMPORTAMIENTO DE NIVELES RESPECTO A SUS ULTIMAS LECTURAS	
			FECHA	LECTURA	FECHA	LECTURA		
SUB CUENCA RIO PILCOMAYO	PUENTE CHAUNACA	RAVELO	11/2/2025	90	12/2/2025	80	DESCENSO	↓
	YOCALLA	ALTO PILCOMAYO	11/2/2025	45	12/2/2025	45	SE MANTIENE	→
	TARAPAYA	TARAPAYA	11/2/2025	48	12/2/2025	60	ASCENSO	↑
	TUMUSLA	TUMUSLA	10/2/2025	82	11/2/2025	81	DESCENSO	↓
	MOSOJLLAJTA	COTAGAITA	11/2/2025	41	12/2/2025	41	SE MANTIENE	→
	TUPIZA	TUPIZA	11/2/2025	25	12/2/2025	26	ASCENSO	↑
	CHUQUIAGO	SAN JUAN DEL ORO	11/2/2025	87	12/2/2025	85	DESCENSO	↓
	CAMARGO	CHICO	11/2/2025	30	12/2/2025	30	SE MANTIENE	→
	PALCA GRANDE	TUMUSLA	11/2/2025	175	12/2/2025	174	DESCENSO	↓
	EL PUENTE	SAN JUAN DEL ORO	11/2/2025	131	12/2/2025	128	DESCENSO	↓
	SAN JOSECITO	PLATA	11/2/2025	215	12/2/2025	213	DESCENSO	↓
	VILLAMONTES	PILCOMAYO	11/2/2025	131	12/2/2025	126	DESCENSO	↓

Elaboración
SENAMHI - DIRECCIÓN DE HIDROLOGÍA – UNIDAD DE ESTUDIOS E INVESTIGACIÓN HIDROLÓGICA

"2025 BICENTENARIO DE BOLIVIA"



senamhi

SERVICIO NACIONAL DE METEOROLOGÍA E HIDROLOGÍA

MONITOREO HIDROMÉTRICO

CUENCA CERRADA

SISTEMA HÍDRICO TITICACA, DESAGUADERO, POOPÓ Y COIPASA



Elaboración

SENAMHI - DIRECCIÓN DE HIDROLOGÍA - UNIDAD DE ESTUDIOS E INVESTIGACIÓN HIDROLÓGICA

"2025 BICENTENARIO DE BOLIVIA"

MAPA DE MONITOREO HIDROMÉTRICO POR MUNICIPIO SISTEMA HIDRICO TDPC

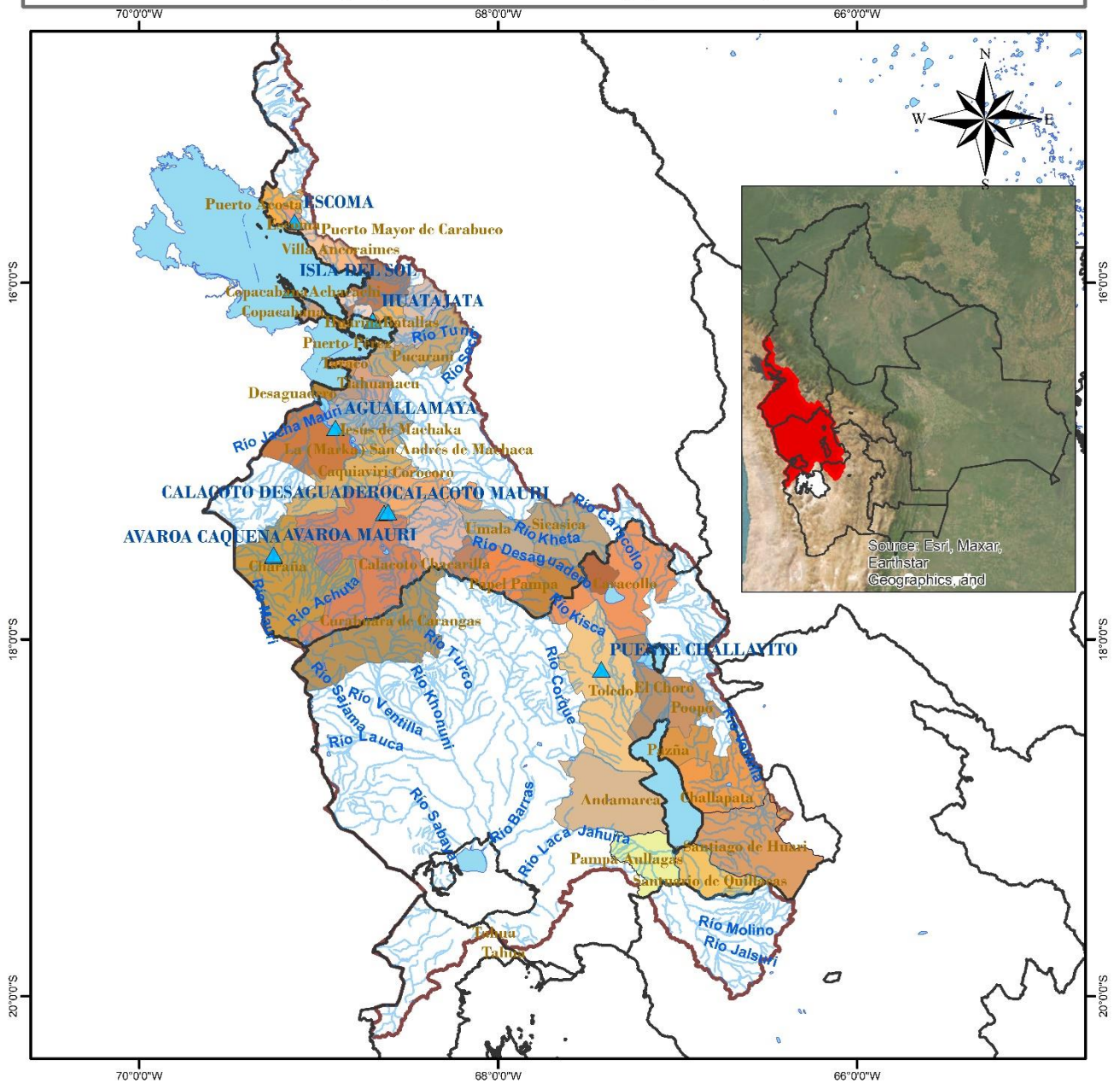

<p>LEYENDA</p> <ul style="list-style-type: none"> RIOS DEPARTAMENTOS Estaciones Hidrométrica lagos_lagunas MUNICIPIOS CUENCA_SISTEMA_TDPC 	<p>ESTADO PLURINACIONAL DE BOLIVIA MINISTERIO DE MEDIO AMBIENTE Y AGUA</p> <p>senamhi SERVICIO NACIONAL DE METEOROLOGÍA E HIDROLOGÍA</p>	<p>Coordinate System: GCS WGS 1984 Datum: WGS 1984 Units: Degree</p>
<p>0 20 40 80 120 160 Km</p>		

"2025 BICENTENARIO DE BOLIVIA"

TABLA RESUMEN DE LAS ESTACIONES HIDROMÉTRICAS – SISTEMA HÍDRICO TDPC

CUENCA CERRADA	ESTACION	RIO / LAGO	LECTURA DEL DIA ANTERIOR (cm)		ULTIMA LECTURA (cm)		COMPORTAMIENTO DE NIVELES RESPECTO A SUS ULTIMAS LECTURAS	
			FECHA	LECTURA	FECHA	LECTURA		
SISTEMA HIDRICO TDPC	ESCOMA	SUCHES	16/1/2024	16	17/1/2024	16	SE MANTIENE	➡
	ISLA DEL SOL	TITICACA	11/2/2025	87	12/2/2025	88	ASCENSO	⬆
	HUATAJATA	TITICACA	11/2/2025	3807.41	12/2/2025	3807.42	ASCENSO	⬆
	AGUALLAMAYA	DESAGUADERO	11/2/2025	106	12/2/2025	106	SE MANTIENE	➡
	AVAROA	CAQUENA	27/1/2025	88	28/1/2025	88	SE MANTIENE	➡
	AVAROA	MAURI	27/1/2025	45	28/1/2025	45	SE MANTIENE	➡
	CALACOTO	DESAGUADERO	29/1/2025	199	30/1/2025	198	DESCENSO	⬇
	CALACOTO	MAURI	29/1/2025	159	30/1/2025	156	DESCENSO	⬇
	PUENTE CHALLAVITO	DESAGUADERO	16/12/2024	361	17/12/2024	390	ASCENSO	⬆

Elaboración
SENAMHI - DIRECCIÓN DE HIDROLOGÍA – UNIDAD DE ESTUDIOS E INVESTIGACIÓN HIDROLÓGICA

"2025 BICENTENARIO DE BOLIVIA"