

MINISTERIO DE MEDIO AMBIENTE Y AGUA  
**SERVICIO NACIONAL DE METEOROLOGÍA  
E HIDROLOGÍA**  
DIRECCIÓN DE HIDROLOGÍA

**BOLETÍN DIARIO  
DE NIVELES**  
**ACTUALIZADO AL 29 DE  
ENERO DE 2025**



**UNIDAD DE ESTUDIOS  
E INVESTIGACIÓN  
HIDROLÓGICA**

Enero 2025



**senamhi**  
SERVICIO NACIONAL DE METEOROLOGÍA E HIDROLOGÍA

# MONITOREO HIDROMÉTRICO CUENCA AMAZÓNICA SUBCUENCA DEL RÍO MADRE DE DIOS





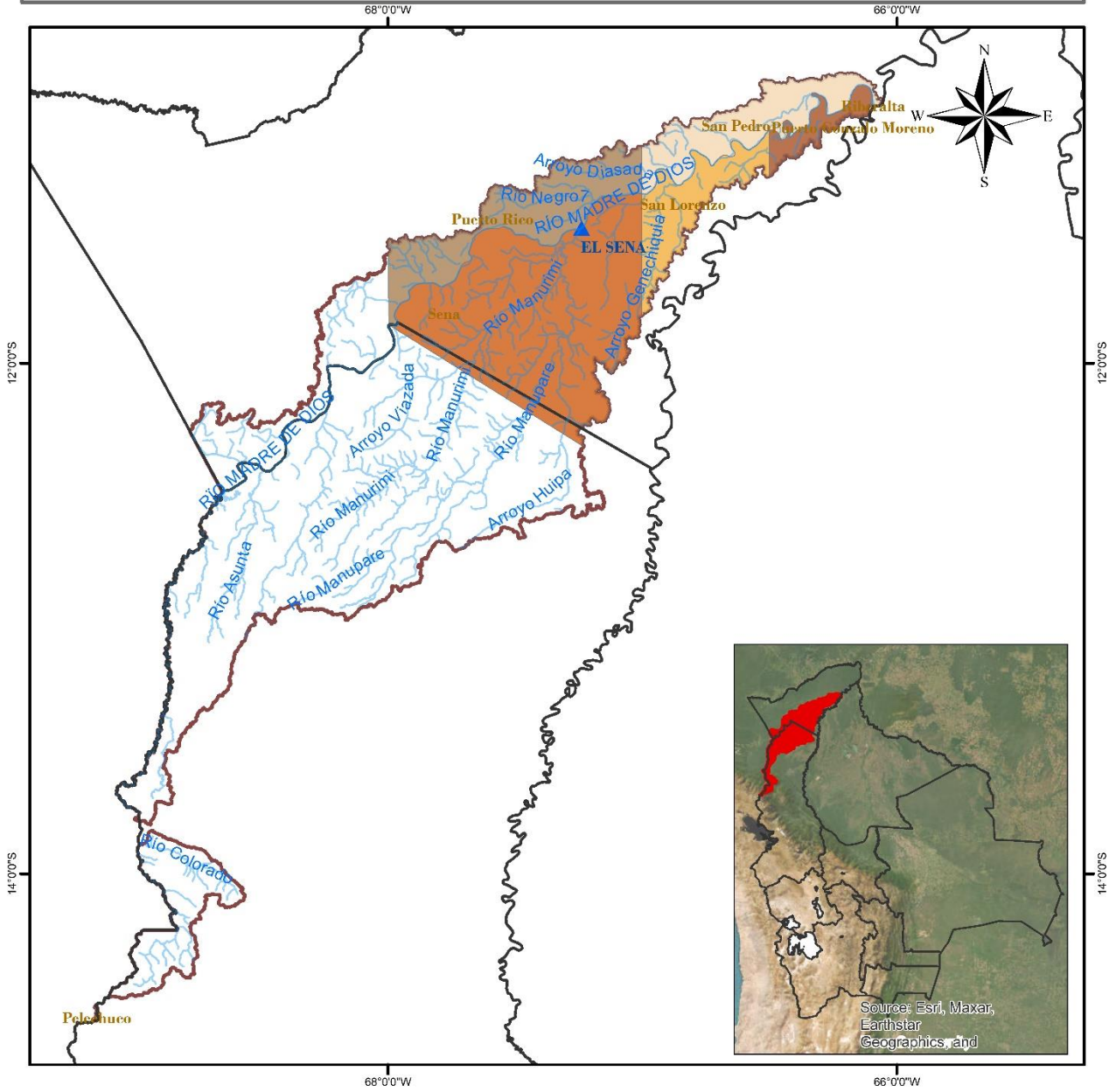

**Elaboración**  
**SENAMHI - DIRECCIÓN DE HIDROLOGÍA – UNIDAD DE ESTUDIOS E INVESTIGACIÓN HIDROLÓGICA**

# MAPA DE MONITOREO HIDROMÉTRICO POR MUNICIPIO CUENCA MADRE DE DIOS



## LEYENDA

-  Rios
-  DEPARTAMENTOS
-  Estación Hidrométrica
-  MUNICIPIOS
-  CUENCA MADRE DE DIOS



0 15 30 60 90 120 Km

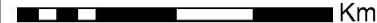

Coordinate System: GCS WGS 1984  
Datum: WGS 1984  
Units: Degree

MINISTERIO MEDIO AMBIENTE Y AGUA  
SERVICIO NACIONAL DE METEOROLOGÍA E HIDROLOGÍA

Calle Reyes Ortiz No 41 - Fax 591 - 2 - 2392413 - Telefono: 2355824 - 2129586 Web: [www.senamhi.gob.bo](http://www.senamhi.gob.bo) / e-mail: [dirmethi@senamhi.gob.bo](mailto:dirmethi@senamhi.gob.bo)  
La Paz - Bolivia

## TABLA RESUMEN DE LAS ESTACIONES HIDROMÉTRICAS – SUBCUENCA MADRE DE DIOS

CUENCA AMAZONICA	ESTACIÓN	RIO	LECTURA DEL DÍA ANTERIOR (cm)		ULTIMA LECTURA (cm)		COMPORTAMIENTO DE NIVELES RESPECTO A SUS ULTIMAS LECTURAS	
			FECHA	LECTURA	FECHA	LECTURA		
SUCBUENCA RIO MADRE DE DIOS	EL SENA	MADRE DE DIOS	28/1/2025	606	29/1/2025	601	DESCENSO	

**Elaboración**

**SENAMHI - DIRECCIÓN DE HIDROLOGÍA – UNIDAD DE ESTUDIOS E INVESTIGACIÓN HIDROLÓGICA**



**senamhi**

SERVICIO NACIONAL DE METEOROLOGÍA E HIDROLOGÍA

# MONITOREO HIDROMÉTRICO CUENCA AMAZÓNICA SUBCUENCA DEL RÍO MAMORÉ



Elaboración

**SENAMHI - DIRECCIÓN DE HIDROLOGÍA – UNIDAD DE ESTUDIOS E INVESTIGACIÓN HIDROLÓGICA**

# MAPA DE MONITOREO HIDROMÉTRICO POR MUNICIPIO CUENCA MAMORÉ

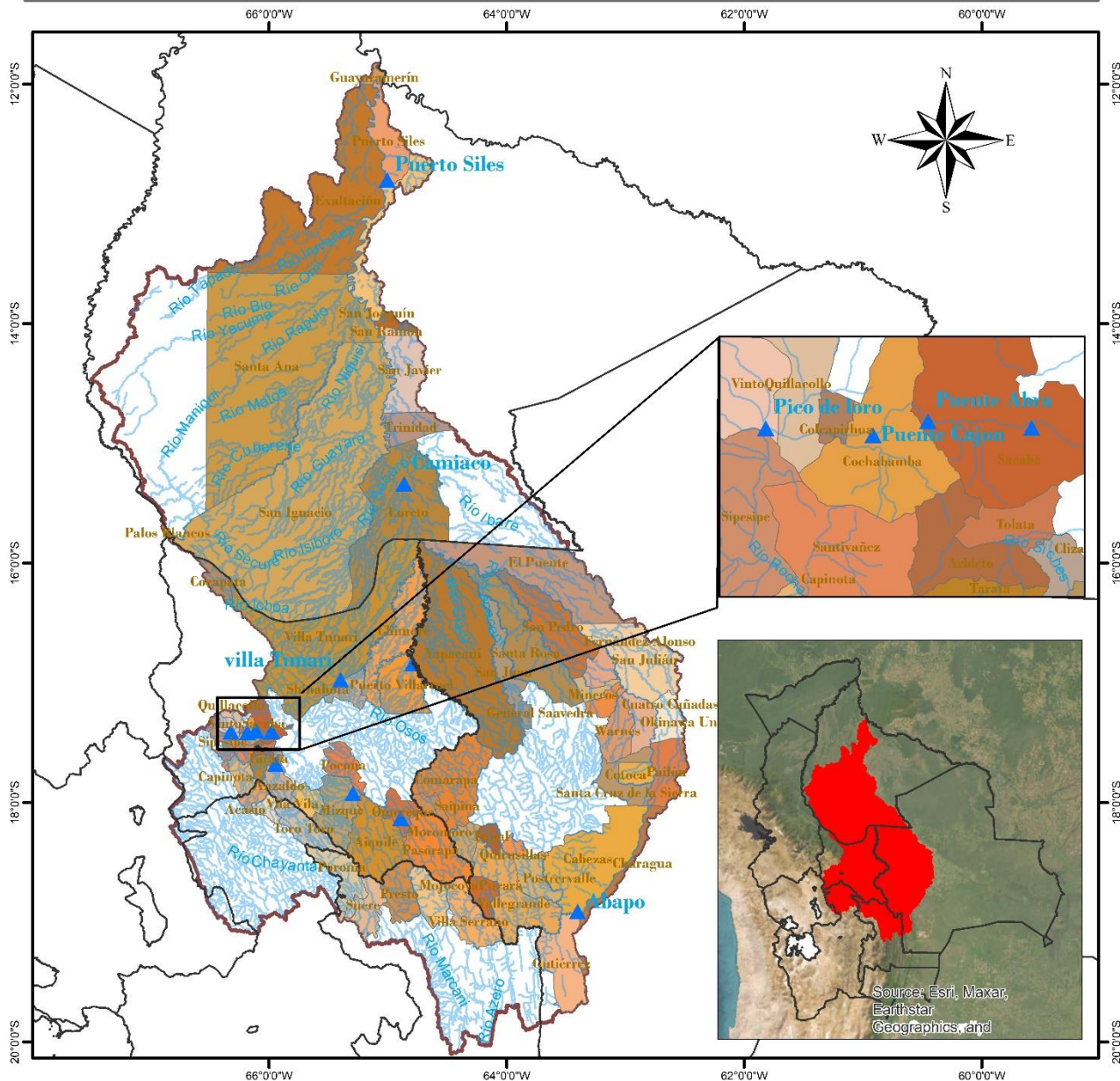

<p><b>LEYENDA</b></p> <ul style="list-style-type: none"> <li>▲ Estacion Hidrométrica</li> <li>~ Ríos</li> <li>▭ Cuenca Mamoré</li> <li>▭ DEPARTAMENTOS</li> </ul>	<p>ESTADO PLURINACIONAL DE BOLIVIA MINISTERIO DE MEDIO AMBIENTE Y AGUA</p>	<p>senamhi SERVICIO NACIONAL DE METEOROLOGÍA E HIDROLOGÍA</p>
<p>0 37.5 75 150 225 300 Km</p>		<p>Coordinate System: GCS WGS 1984 Datum: WGS 1984 Units: Degree</p>

## TABLA RESUMEN DE LAS ESTACIONES HIDROMÉTRICAS – SUBCUENCA MAMORÉ

CUENCA AMAZONICA	ESTACION	RIO	LECTURA DEL DIA ANTERIOR (cm)		ULTIMA LECTURA (cm)		COMPORTAMIENTO DE NIVELES RESPECTO A SUS ULTIMAS LECTURAS	
			FECHA	LECTURA	FECHA	LECTURA		
SUCBUENCA RIO MAMORE	PUENTE CHIÑATA	ROCHA	1/8/2024	30	2/8/2024	30	SE MANTIENE	➡
	PUENTE ABRA	ROCHA	27/1/2025	40	28/1/2025	120	ASCENSO	⬆
	PUENTE CAJON	ROCHA	28/1/2025	170	29/1/2025	170	SE MANTIENE	➡
	PICO DE LORO	ROCHA	6/1/2025	140	7/1/2025	130	DESCENSO	⬇
	SICHEZ	SICHEZ	28/1/2025	110	29/1/2025	140	ASCENSO	⬆
	PUENTE MIZQUE	MIZQUE	28/1/2025	120	29/1/2025	180	ASCENSO	⬆
	PUENTE OMEREQUE	MIZQUE	28/1/2025	240	29/1/2025	270	ASCENSO	⬆
	ABAPO	GRANDE	28/1/2025	196	29/1/2025	201	ASCENSO	⬆
	PUERTO VILLARROEL	MAMORECILLO	28/1/2025	440	29/1/2025	440	SE MANTIENE	➡
	VILLA TUNARI	CHAPARE	28/1/2025	420	29/1/2025	370	DESCENSO	⬇
	CAMIACO	MAMORE	28/1/2025	1046	29/1/2025	1047	ASCENSO	⬆
	PUERTO SILES	MAMORE	28/1/2025	1074	29/1/2025	1077	ASCENSO	⬆
	GUAYARAMERIN	MAMORE	28/1/2025	605	29/1/2025	607	ASCENSO	⬆

**Elaboración**

**SENAMHI - DIRECCIÓN DE HIDROLOGÍA – UNIDAD DE ESTUDIOS E INVESTIGACIÓN HIDROLÓGICA**



**senamhi**  
SERVICIO NACIONAL DE METEOROLOGÍA E HIDROLOGÍA

# MONITOREO HIDROMÉTRICO CUENCA AMAZÓNICA SUBCUENCA DEL RÍO BENI



**Elaboración**  
**SENAMHI - DIRECCIÓN DE HIDROLOGÍA - UNIDAD DE ESTUDIOS E INVESTIGACIÓN HIDROLÓGICA**



## MAPA DE MONITOREO HIDROMÉTRICO POR MUNICIPIO CUENCA RIO BENI

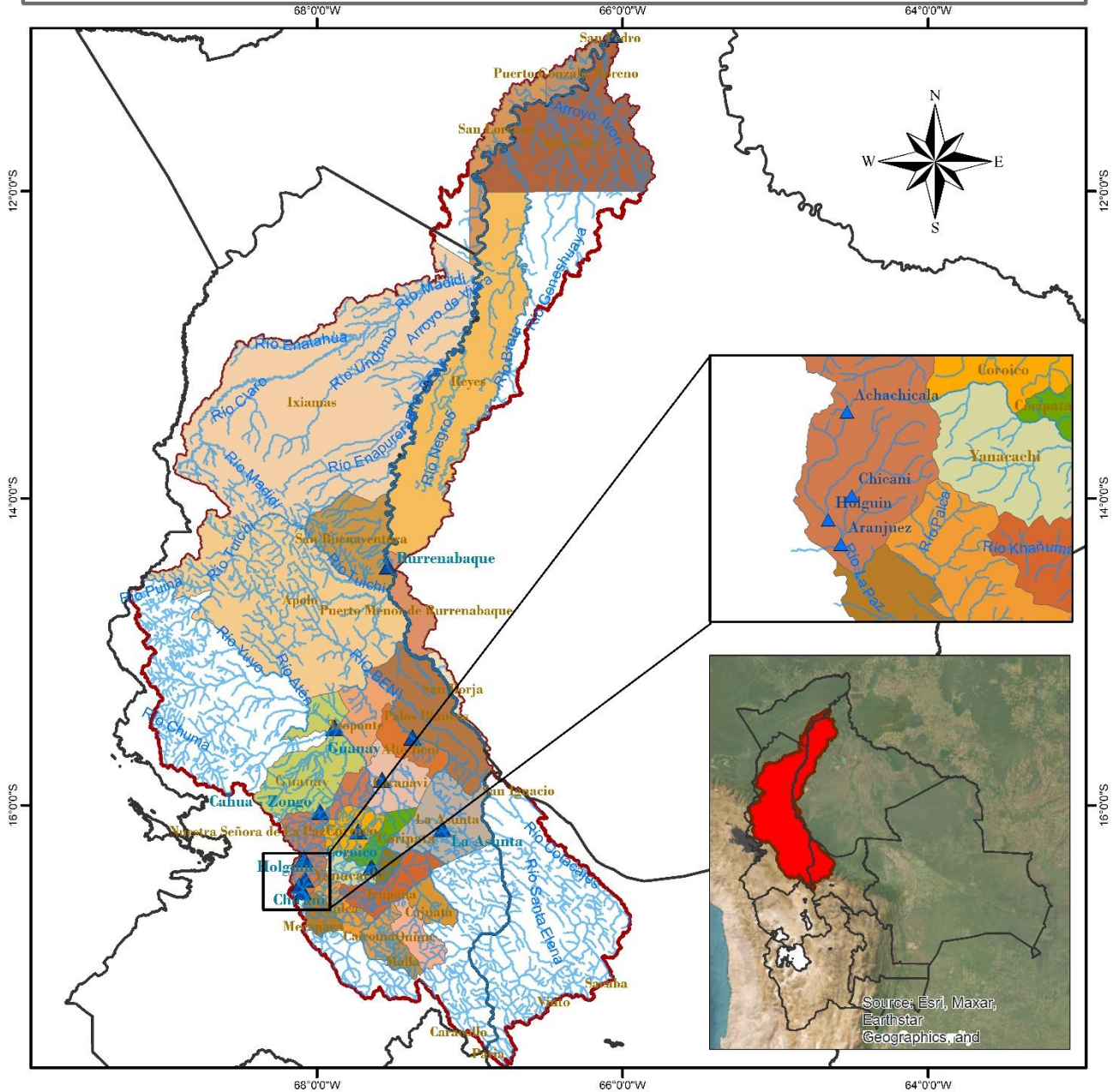

<p><b>LEYENDA</b></p> <ul style="list-style-type: none"> <li> RIOS</li> <li> DEPARTAMENTOS</li> <li> Estación Hidrométrica</li> <li> MUNICIPIOS</li> <li> CUENCA RIO BENI</li> </ul>		
	<p>0 25 50 100 150 200 Km</p>	<p>Coordinate System: GCS WGS 1984 Datum: WGS 1984 Units: Degree</p>

## TABLA RESUMEN DE LAS ESTACIONES HIDROMÉTRICAS – SUBCUENCA RÍO BENI

CUENCA AMAZONICA	ESTACION	RIO	LECTURA DEL DIA ANTERIOR (cm)		ULTIMA LECTURA (cm)		COMPORTAMIENTO DE NIVELES RESPECTO A SUS ULTIMAS LECTURAS	
			FECHA	LECTURA	FECHA	LECTURA		
SUB CUENCA RIO BENI	ACHACHICALA	CALUYO	25/1/2025	47	26/1/2025	29	DESCENSO	↓
	CHICANI	KALLAPA	28/1/2025	36	29/1/2025	33	DESCENSO	↓
	HOLGUIN	ORKOJAHUIRA	28/1/2025	11	29/1/2025	9	DESCENSO	↓
	ARANJUEZ	CHOQUEYAPU	26/1/2025	53	27/1/2025	61	ASCENSO	↑
	PUENTE VILLA	UNDUAVI	29/11/2024	37	30/11/2024	37	SE MANTIENE	→
	PUENTE VILLA	TAGUESI	29/11/2024	23	30/11/2024	23	SE MANTIENE	→
	LA ASUNTA	BOOPI	28/1/2025	260	29/1/2025	250	DESCENSO	↓
	CAHUA	ZONGO	18/1/2025	306	19/1/2025	301	DESCENSO	↓
	COROICO	COROICO	28/1/2025	300	29/1/2025	280	DESCENSO	↓
	CARANAVI	COROICO	28/1/2025	140	29/1/2025	120	DESCENSO	↓
	GUANAY	MAPIRI	28/1/2025	250	29/1/2025	255	ASCENSO	↑
	PALOS BLANCOS	BENI	28/1/2025	230	29/1/2025	260	ASCENSO	↑
	RURRENABAGUE	BENI	28/1/2025	158	29/1/2025	264	ASCENSO	↑
	RIBERALTA	BENI	28/1/2025	798	29/1/2025	795	DESCENSO	↓

**Elaboración**

**SENAMHI - DIRECCIÓN DE HIDROLOGÍA – UNIDAD DE ESTUDIOS E INVESTIGACIÓN HIDROLÓGICA**



**senamhi**

SERVICIO NACIONAL DE METEOROLOGÍA E HIDROLOGÍA

# MONITOREO HIDROMÉTRICO

## CUENCA DEL PLATA

### CUENCA DEL RÍO PILCOMAYO





**Elaboración**

**SENAMHI - DIRECCIÓN DE HIDROLOGÍA – UNIDAD DE ESTUDIOS E INVESTIGACIÓN HIDROLÓGICA**

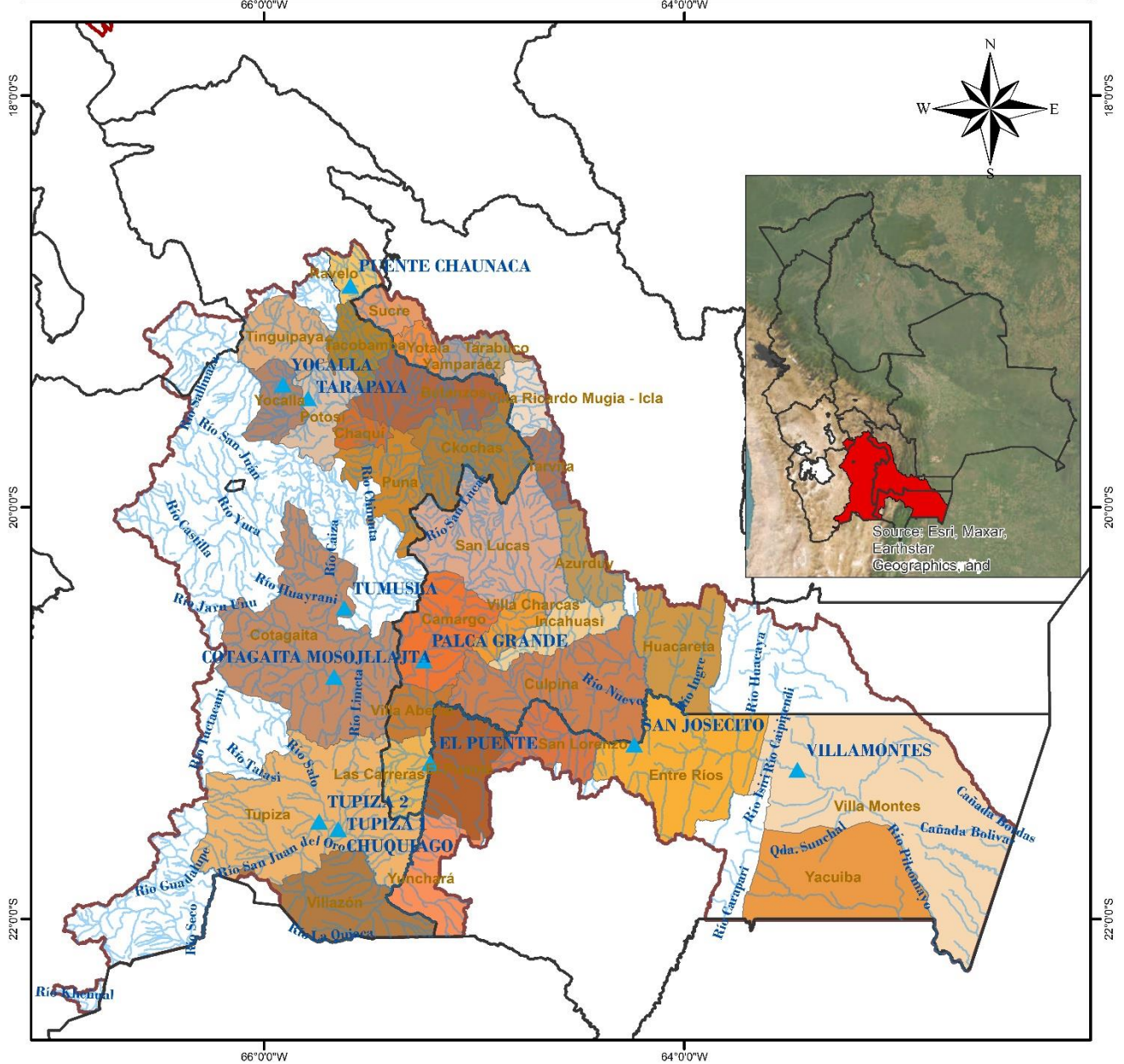
## MAPA DE MONITOREO HIDROMÉTRICO POR MUNICIPIO CUENCA RIO PILCOMAYO

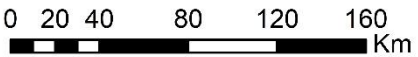

<p><b>LEYENDA</b></p> <ul style="list-style-type: none"> <li><span style="color: blue;">▲</span> Estacion Hidrométrica</li> <li><span style="color: blue;">~</span> RIOS</li> <li>□ DEPARTAMENTOS</li> <li>■ CUENCA_PILCOMAYO</li> <li>■ MUNICIPIOS</li> </ul>	 <p>ESTADO PLURINOCIONAL DE BOLIVIA MINISTERIO DE MEDIO AMBIENTE Y AGUA</p>  <p>senamhi SERVICIO NACIONAL DE METEOROLOGÍA E HIDROLOGÍA</p>	<p>Coordinate System: GCS WGS 1984 Datum: WGS 1984 Units: Degree</p>
 <p>0 20 40 80 120 160 Km</p>		

## TABLA RESUMEN DE LAS ESTACIONES HIDROMÉTRICAS – CUENCA RÍO PILCOMAYO

CUENCA DEL PLATA	ESTACION	RIO	LECTURA DEL DIA ANTERIOR (cm)		ULTIMA LECTURA (cm)		COMPORTAMIENTO DE NIVELES RESPECTO A SUS ULTIMAS LECTURAS	
			FECHA	LECTURA	FECHA	LECTURA		
SUB CUENCA RIO PILCOMAYO	PUENTE CHAUNACA	RAVELO	28/1/2025	120	29/1/2025	190	ASCENSO	↑
	YOCALLA	ALTO PILCOMAYO	28/1/2025	80	29/1/2025	85	ASCENSO	↑
	TARAPAYA	TARAPAYA	28/1/2025	73	29/1/2025	60	DESCENSO	↓
	TUMUSLA	TUMUSLA	27/1/2025	130	28/1/2025	223	ASCENSO	↑
	MOSOJLLAJTA	COTAGAITA	28/1/2025	50	29/1/2025	52	ASCENSO	↑
	TUPIZA	TUPIZA	28/1/2025	39	29/1/2025	70	ASCENSO	↑
	CHUQUIAGO	SAN JUAN DEL ORO	27/1/2025	110	28/1/2025	130	ASCENSO	↑
	CAMARGO	CHICO	28/2/2025	40	29/1/2025	60	ASCENSO	↑
	PALCA GRANDE	TUMUSLA	28/1/2025	211	29/1/2025	205	DESCENSO	↓
	EL PUENTE	SAN JUAN DEL ORO	28/1/2025	159	29/1/2025	163	ASCENSO	↑
	SAN JOSECITO	PLATA	28/1/2025	299	29/1/2025	408	ASCENSO	↑
	VILLAMONTES	PILCOMAYO	28/1/2025	194	29/1/2025	224	ASCENSO	↑

### Elaboración

**SENAMHI - DIRECCIÓN DE HIDROLOGÍA – UNIDAD DE ESTUDIOS E INVESTIGACIÓN HIDROLÓGICA**



**senamhi**  
SERVICIO NACIONAL DE METEOROLOGÍA E HIDROLOGÍA

# MONITOREO HIDROMÉTRICO

## CUENCA CERRADA

### SISTEMA HÍDRICO TITICACA, DESAGUADERO, POOPÓ Y COIPASA

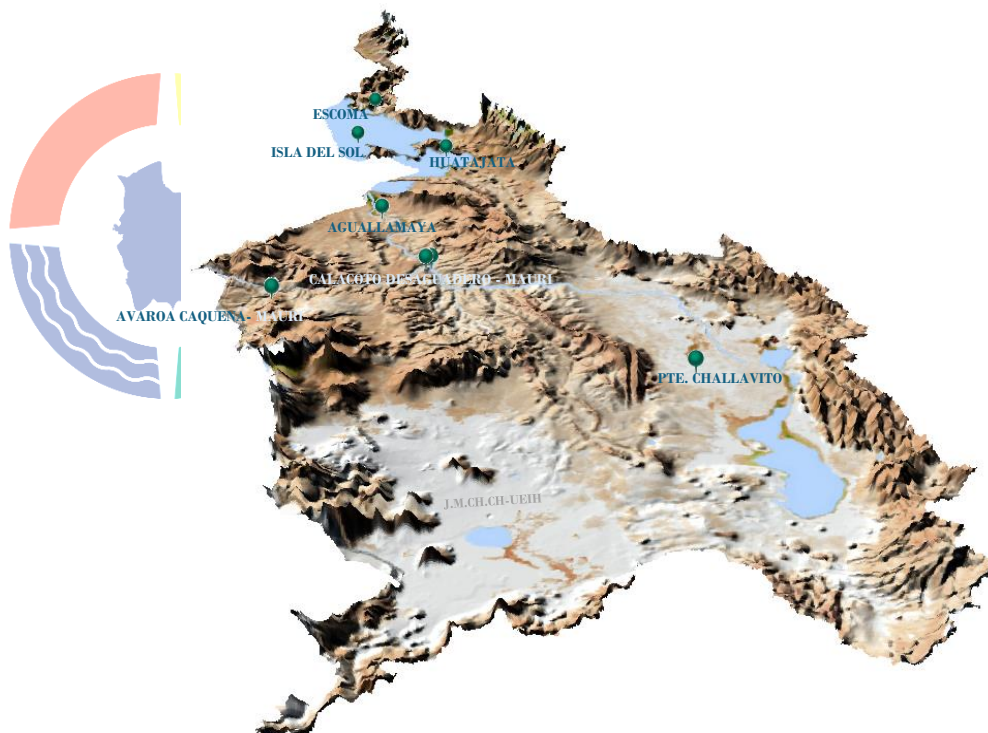



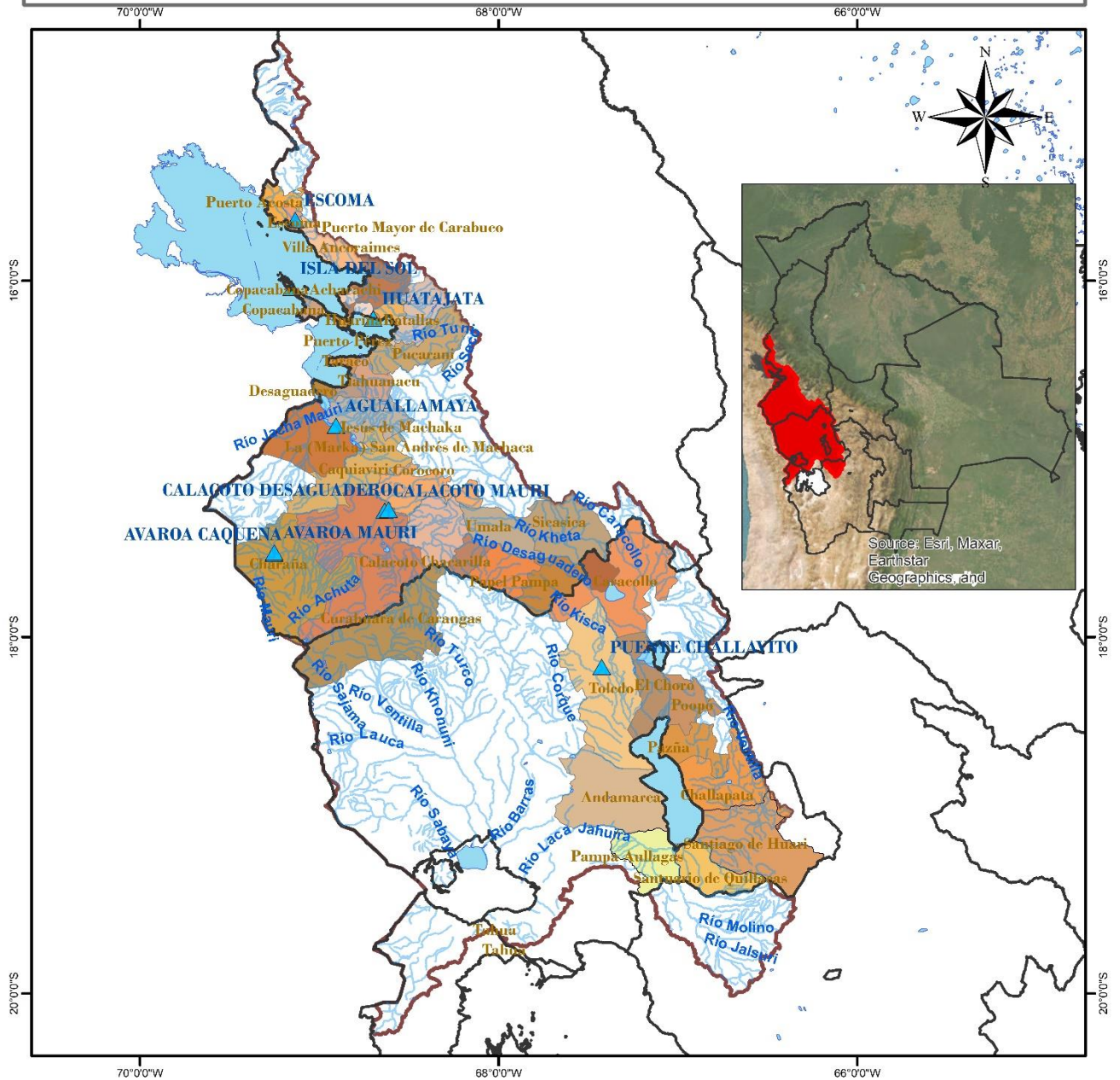

hi  
.OGÍA

Elaboración  
SENAMHI - DIRECCIÓN DE HIDROLOGÍA - UNIDAD DE ESTUDIOS E INVESTIGACIÓN HIDROLÓGICA

# MAPA DE MONITOREO HIDROMÉTRICO POR MUNICIPIO SISTEMA HIDRICO TDPC



<p><b>LEYENDA</b></p> <ul style="list-style-type: none"> <li> RIOS</li> <li> DEPARTAMENTOS</li> <li> Estaciones Hidrométrica</li> <li> lagos_lagunas</li> <li> MUNICIPIOS</li> <li> CUENCA_SISTEMA_TDPC</li> </ul>	 <p>ESTADO PLURINACIONAL DE BOLIVIA</p>  <p>MINISTERIO DE MEDIO AMBIENTE Y AGUA</p>	 <p>senamhi SERVICIO NACIONAL DE METEOROLOGÍA E HIDROLOGÍA</p>
	<p>0 20 40 80 120 160 Km</p> 	<p>Coordinate System: GCS WGS 1984 Datum: WGS 1984 Units: Degree</p>

**TABLA RESUMEN DE LAS ESTACIONES HIDROMÉTRICAS – SISTEMA HÍDRICO TDPC**

CUENCA CERRADA	ESTACION	RIO / LAGO	LECTURA DEL DIA ANTERIOR (cm)		ULTIMA LECTURA (cm)		COMPORTAMIENTO DE NIVELES RESPECTO A SUS ULTIMAS LECTURAS	
			FECHA	LECTURA	FECHA	LECTURA		
SISTEMA HIDRICO TDPC	ESCOMA	SUCHES	16/1/2024	16	17/1/2024	16	SE MANTIENE	➡
	ISLA DEL SOL	TITICACA	27/1/2025	73	28/1/2025	74	ASCENSO	⬆
	HUATAJATA	TITICACA	28/1/2025	3807.31	29/1/2025	3807.34	ASCENSO	⬆
	AGUALLAMAYA	DESAGUADERO	28/1/2025	179	29/1/2025	176	DESCENSO	⬆
	AVAROA	CAQUENA	29/11/2024	59	30/11/2024	50	DESCENSO	⬆
	AVAROA	MAURI	29/11/2024	35	30/11/2024	35	SE MANTIENE	➡
	CALACOTO	DESAGUADERO	27/12/2024	178	28/12/2024	174	DESCENSO	⬆
	CALACOTO	MAURI	27/12/2024	129	28/12/2024	129	SE MANTIENE	➡
	PUENTE CHALLAVITO	DESAGUADERO	16/12/2024	361	17/12/2024	390	ASCENSO	⬆

**Elaboración**

**SENAMHI - DIRECCIÓN DE HIDROLOGÍA – UNIDAD DE ESTUDIOS E INVESTIGACIÓN HIDROLÓGICA**