

MINISTERIO DE MEDIO AMBIENTE Y AGUA
**SERVICIO NACIONAL DE METEOROLOGÍA
E HIDROLOGÍA**
DIRECCIÓN DE HIDROLOGÍA

**BOLETÍN DIARIO
DE NIVELES**
**ACTUALIZADO AL 23 DE
ENERO DE 2025**



**UNIDAD DE ESTUDIOS
E INVESTIGACIÓN
HIDROLÓGICA**

Enero 2025



senamhi
SERVICIO NACIONAL DE METEOROLOGÍA E HIDROLOGÍA

MONITOREO HIDROMÉTRICO CUENCA AMAZÓNICA SUBCUENCA DEL RÍO MADRE DE DIOS



Elaboración

SENAMHI - DIRECCIÓN DE HIDROLOGÍA – UNIDAD DE ESTUDIOS E INVESTIGACIÓN HIDROLÓGICA

MAPA DE MONITOREO HIDROMÉTRICO POR MUNICIPIO CUENCA MADRE DE DIOS

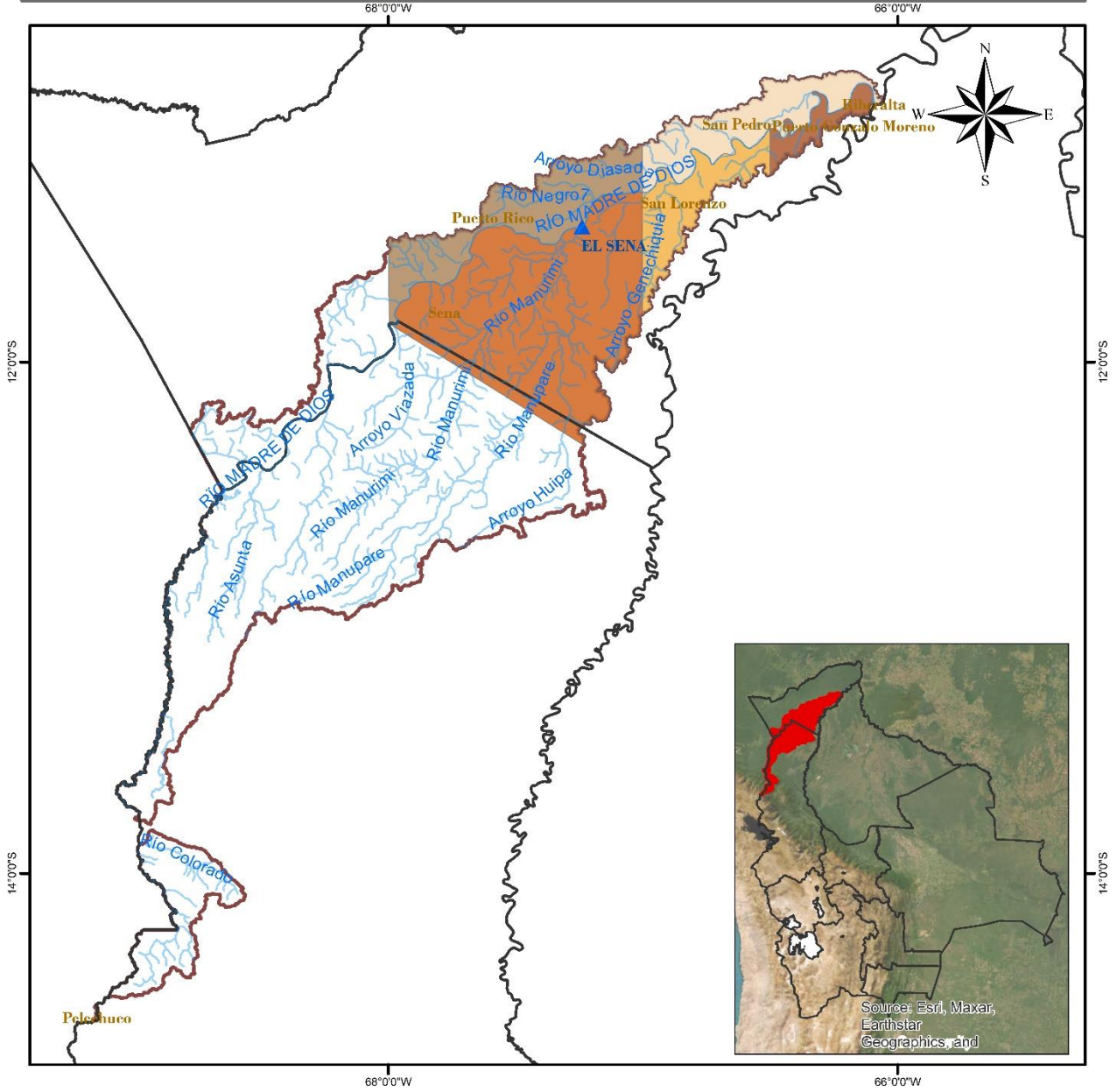

<p>LEYENDA</p> <ul style="list-style-type: none"> Rios DEPARTAMENTOS Estación Hidrométrica MUNICIPIOS CUENCA MADRE DE DIOS 	ESTADO PLURINACIONAL DE BOLIVIA MINISTERIO DE MEDIO AMBIENTE Y AGUA		 SERVICIO NACIONAL DE METEOROLOGÍA E HIDROLOGÍA
	<p>0 15 30 60 90 120 Km</p>		<p>Coordinate System: GCS WGS 1984 Datum: WGS 1984 Units: Degree</p>

TABLA RESUMEN DE LAS ESTACIONES HIDROMÉTRICAS – SUBCUENCA MADRE DE DIOS

CUENCA AMAZONICA	ESTACIÓN	RIO	LECTURA DEL DÍA ANTERIOR (cm)		ULTIMA LECTURA (cm)		COMPORTAMIENTO DE NIVELES RESPECTO A SUS ULTIMAS LECTURAS	
			FECHA	LECTURA	FECHA	LECTURA		
SUCBUENCA RIO MADRE DE DIOS	EL SENA	MADRE DE DIOS	22/1/2025	1044	23/1/2025	1050	ASCENSO	

Elaboración

SENAMHI - DIRECCIÓN DE HIDROLOGÍA – UNIDAD DE ESTUDIOS E INVESTIGACIÓN HIDROLÓGICA



senamhi

SERVICIO NACIONAL DE METEOROLOGÍA E HIDROLOGÍA

MONITOREO HIDROMÉTRICO CUENCA AMAZÓNICA SUBCUENCA DEL RÍO MAMORÉ



Elaboración

SENAMHI - DIRECCIÓN DE HIDROLOGÍA – UNIDAD DE ESTUDIOS E INVESTIGACIÓN HIDROLÓGICA

MAPA DE MONITOREO HIDROMÉTRICO POR MUNICIPIO CUENCA MAMORÉ

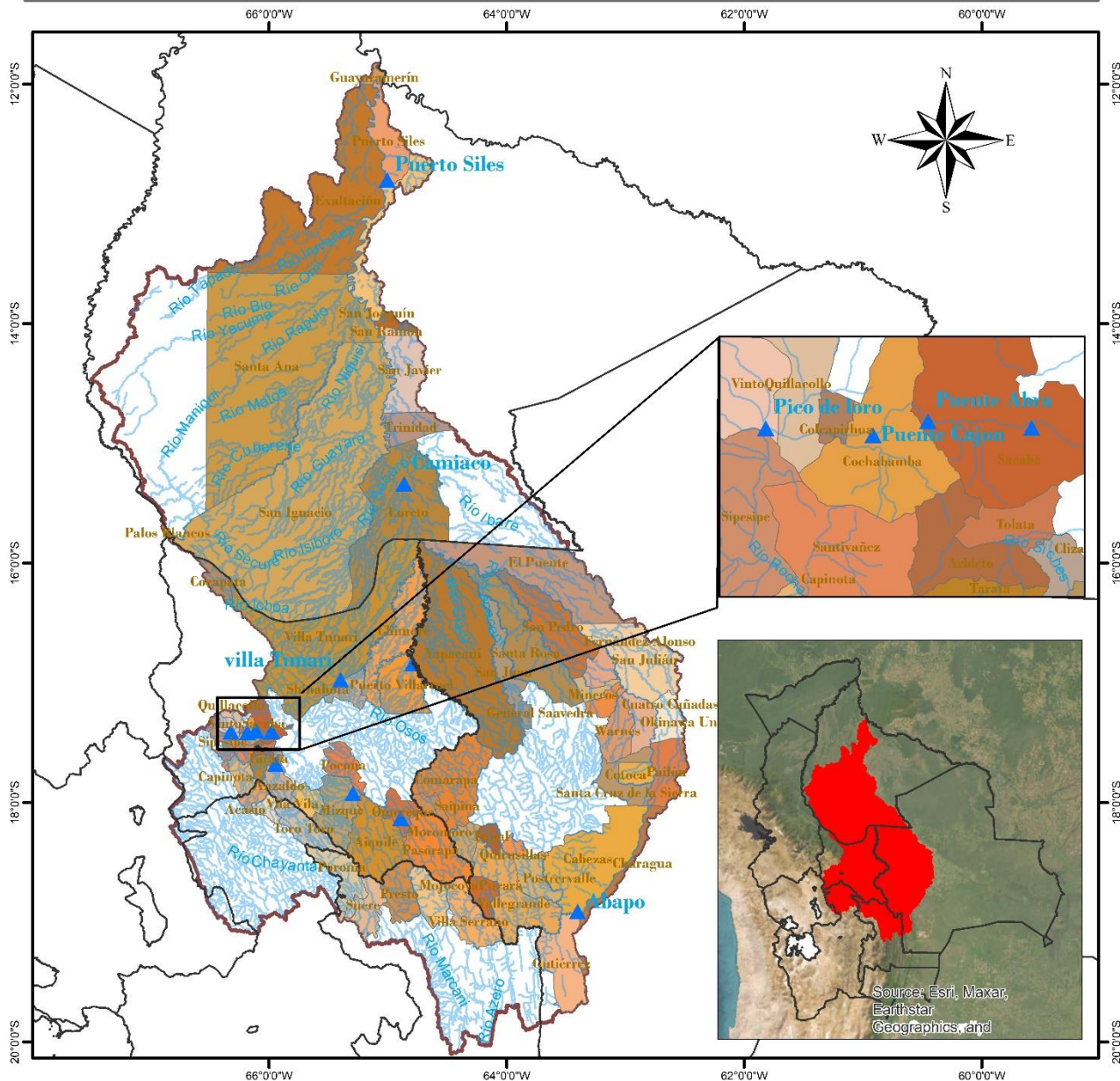

<p>LEYENDA</p> <ul style="list-style-type: none"> ▲ Estacion Hidrométrica ~ Ríos Cuenca Mamoré DEPARTAMENTOS 	<p>ESTADO PLURINACIONAL DE BOLIVIA MINISTERIO DE MEDIO AMBIENTE Y AGUA</p>	<p>senamhi SERVICIO NACIONAL DE METEOROLOGÍA E HIDROLOGÍA</p>
<p>0 37.5 75 150 225 300 Km</p>		<p>Coordinate System: GCS WGS 1984 Datum: WGS 1984 Units: Degree</p>

TABLA RESUMEN DE LAS ESTACIONES HIDROMÉTRICAS – SUBCUENCA MAMORÉ

CUENCA AMAZONICA	ESTACION	RIO	LECTURA DEL DIA ANTERIOR (cm)		ULTIMA LECTURA (cm)		COMPORTAMIENTO DE NIVELES RESPECTO A SUS ULTIMAS LECTURAS	
			FECHA	LECTURA	FECHA	LECTURA		
SUBCUENCA RIO MAMORE	PUENTE CHIÑATA	ROCHA	1/8/2024	30	2/8/2024	30	SE MANTIENE	➡
	PUENTE ABRA	ROCHA	15/1/2025	95	16/1/2025	60	DESCENSO	⬇
	PUENTE CAJON	ROCHA	22/1/2025	200	23/1/2025	200	SE MANTIENE	➡
	PICO DE LORO	ROCHA	6/1/2025	140	7/1/2025	130	DESCENSO	⬇
	SICHEZ	SICHEZ	22/1/2025	100	23/1/2025	100	SE MANTIENE	➡
	PUENTE MIZQUE	MIZQUE	22/1/2025	90	23/1/2025	100	ASCENSO	⬆
	PUENTE OMEREQUE	MIZQUE	22/1/2025	228	23/1/2025	310	ASCENSO	⬆
	ABAPO	GRANDE	22/1/2025	226	23/1/2025	226	SE MANTIENE	➡
	PUERTO VILLARROEL	MAMORECILLO	22/1/2025	318	23/1/2025	320	ASCENSO	⬆
	VILLA TUNARI	CHAPARE	22/1/2025	279	23/1/2025	340	ASCENSO	⬆
	CAMIACO	MAMORE	22/1/2025	1006	23/1/2025	1004	DESCENSO	⬇
	PUERTO SILES	MAMORE	22/1/2025	1044	23/1/2025	1050	ASCENSO	⬆
	GUAYARAMERIN	MAMORE	22/1/2025	585	23/1/2025	590	ASCENSO	⬆

Elaboración

SENAMHI - DIRECCIÓN DE HIDROLOGÍA – UNIDAD DE ESTUDIOS E INVESTIGACIÓN HIDROLÓGICA



senamhi
SERVICIO NACIONAL DE METEOROLOGÍA E HIDROLOGÍA

MONITOREO HIDROMÉTRICO CUENCA AMAZÓNICA SUBCUENCA DEL RÍO BENI



Elaboración
SENAMHI - DIRECCIÓN DE HIDROLOGÍA - UNIDAD DE ESTUDIOS E INVESTIGACIÓN HIDROLÓGICA

TABLA RESUMEN DE LAS ESTACIONES HIDROMÉTRICAS – SUBCUENCA RÍO BENI

CUENCA AMAZONICA	ESTACION	RIO	LECTURA DEL DÍA ANTERIOR (cm)		ULTIMA LECTURA (cm)		COMPORTAMIENTO DE NIVELES RESPECTO A SUS ULTIMAS LECTURAS	
			FECHA	LECTURA	FECHA	LECTURA		
SUB CUENCA RIO BENI	ACHACHICALA	CALUYO	18/1/2025	51	19/1/2025	48	DESCENSO	↓
	CHICANI	KALLAPA	22/1/2025	36	23/1/2025	42	ASCENSO	↑
	HOLGUIN	ORKOJAHUIRA	22/1/2025	29	23/1/2025	19	DESCENSO	↓
	ARANJUEZ	CHOQUEYAPU	16/1/2025	41	17/1/2025	41	SE MANTIENE	→
	PUENTE VILLA	UNDUAVI	29/11/2024	37	30/11/2024	37	SE MANTIENE	→
	PUENTE VILLA	TAGUESI	29/11/2024	23	30/11/2024	23	SE MANTIENE	→
	LA ASUNTA	BOOPI	22/1/2025	302	23/1/2025	370	ASCENSO	↑
	CAHUA	ZONGO	18/1/2025	306	19/1/2025	301	DESCENSO	↓
	COROICO	COROICO	22/1/2025	329	23/1/2025	330	ASCENSO	↑
	CARANAVI	COROICO	22/1/2025	130	23/1/2025	160	ASCENSO	↑
	GUANAY	MAPIRI	22/1/2025	200	23/1/2025	200	SE MANTIENE	→
	PALOS BLANCOS	BENI	23/12/2024	220	24/12/2024	190	DESCENSO	↓
	RURRENABAGUE	BENI	22/1/2025	235	23/1/2025	245	ASCENSO	↑
	RIBERALTA	BENI	22/1/2025	848	23/1/2025	842	DESCENSO	↓

Elaboración

SENAMHI - DIRECCIÓN DE HIDROLOGÍA – UNIDAD DE ESTUDIOS E INVESTIGACIÓN HIDROLÓGICA



senamhi

SERVICIO NACIONAL DE METEOROLOGÍA E HIDROLOGÍA

MONITOREO HIDROMÉTRICO

CUENCA DEL PLATA

CUENCA DEL RÍO PILCOMAYO



Elaboración

SENAMHI - DIRECCIÓN DE HIDROLOGÍA – UNIDAD DE ESTUDIOS E INVESTIGACIÓN HIDROLÓGICA

MAPA DE MONITOREO HIDROMÉTRICO POR MUNICIPIO CUENCA RIO PILCOMAYO

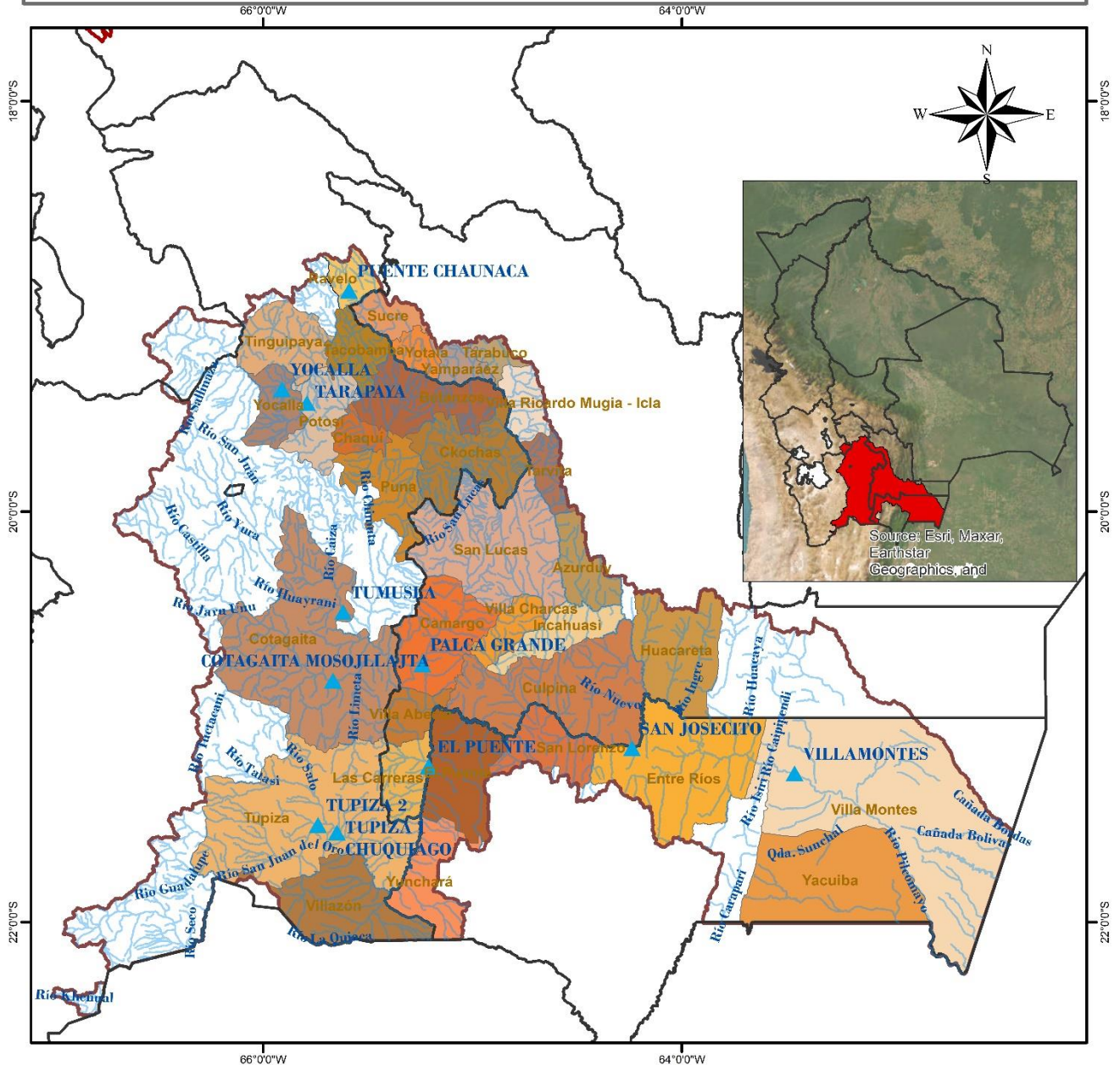

LEYENDA <ul style="list-style-type: none">▲ Estacion Hidrométrica~ RIOS□ DEPARTAMENTOS▭ CUENCA_PILCOMAYO▭ MUNICIPIOS	<p>ESTADO PLURINACIONAL DE BOLIVIA MINISTERIO DE MEDIO AMBIENTE Y AGUA</p> <p>senamhi SERVICIO NACIONAL DE METEOROLOGÍA E HIDROLOGÍA</p>	<p>0 20 40 80 120 160 Km</p>	<p>Coordinate System: GCS WGS 1984 Datum: WGS 1984 Units: Degree</p>
-------------------------------------------------------------------------------------------------------------------------------------------------------------------------------	--------------------------------------------------------------------------------------------------------------------------------------------------	------------------------------	------------------------------------------------------------------------------

TABLA RESUMEN DE LAS ESTACIONES HIDROMÉTRICAS – CUENCA RÍO PILCOMAYO

CUENCA DEL PLATA	ESTACION	RIO	LECTURA DEL DIA ANTERIOR (cm)		ULTIMA LECTURA (cm)		COMPORTAMIENTO DE NIVELES RESPECTO A SUS ULTIMAS LECTURAS	
			FECHA	LECTURA	FECHA	LECTURA		
SUB CUENCA RIO PILCOMAYO	PUENTE CHAUNACA	RAVELO	22/1/2025	115	23/1/2025	170	ASCENSO	↑
	YOCALLA	ALTO PILCOMAYO	22/1/2025	69	23/1/2025	95	ASCENSO	↑
	TARAPAYA	TARAPAYA	22/1/2025	63	23/1/2025	76	ASCENSO	↑
	TUMUSLA	TUMUSLA	22/1/2025	130	23/1/2025	125	DESCENSO	↓
	MOSOJLLAJTA	COTAGAITA	22/1/2025	38	23/1/2025	37	DESCENSO	↓
	TUPIZA	TUPIZA	22/1/2025	25	23/1/2025	60	ASCENSO	↑
	CHUQUIAGO	SAN JUAN DEL ORO	22/1/2025	133	23/1/2025	155	ASCENSO	↑
	CAMARGO	CHICO	22/2/2025	90	23/1/2025	70	DESCENSO	↓
	PALCA GRANDE	TUMUSLA	22/1/2025	198	23/1/2025	195	DESCENSO	↓
	EL PUENTE	SAN JUAN DEL ORO	21/1/2025	164	22/1/2025	148	DESCENSO	↓
	SAN JOSECITO	PLATA	22/1/2025	346	23/1/2025	317	DESCENSO	↓
	VILLAMONTES	PILCOMAYO	22/1/2025	275	23/1/2025	235	DESCENSO	↓

Elaboración

SENAMHI - DIRECCIÓN DE HIDROLOGÍA – UNIDAD DE ESTUDIOS E INVESTIGACIÓN HIDROLÓGICA



senamhi
SERVICIO NACIONAL DE METEOROLOGÍA E HIDROLOGÍA

MONITOREO HIDROMÉTRICO CUENCA CERRADA

SISTEMA HÍDRICO TITICACA, DESAGUADERO, POOPÓ Y COIPASA

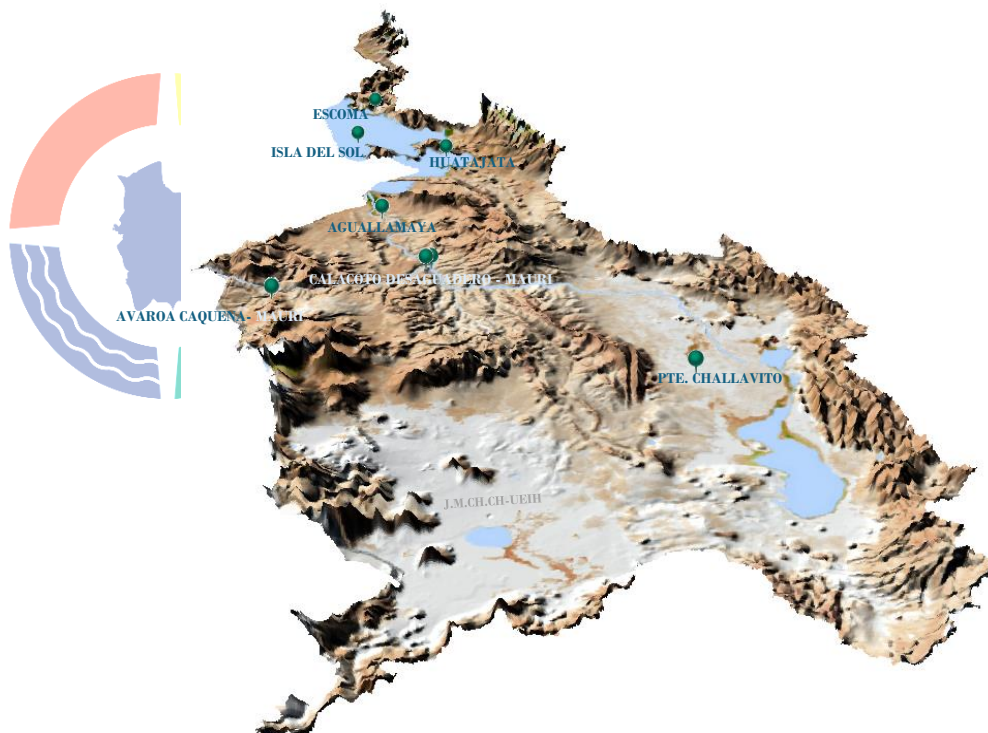

hi
OGÍA

Elaboración
SENAMHI - DIRECCIÓN DE HIDROLOGÍA - UNIDAD DE ESTUDIOS E INVESTIGACIÓN HIDROLÓGICA

MAPA DE MONITOREO HIDROMÉTRICO POR MUNICIPIO SISTEMA HIDRICO TDPC

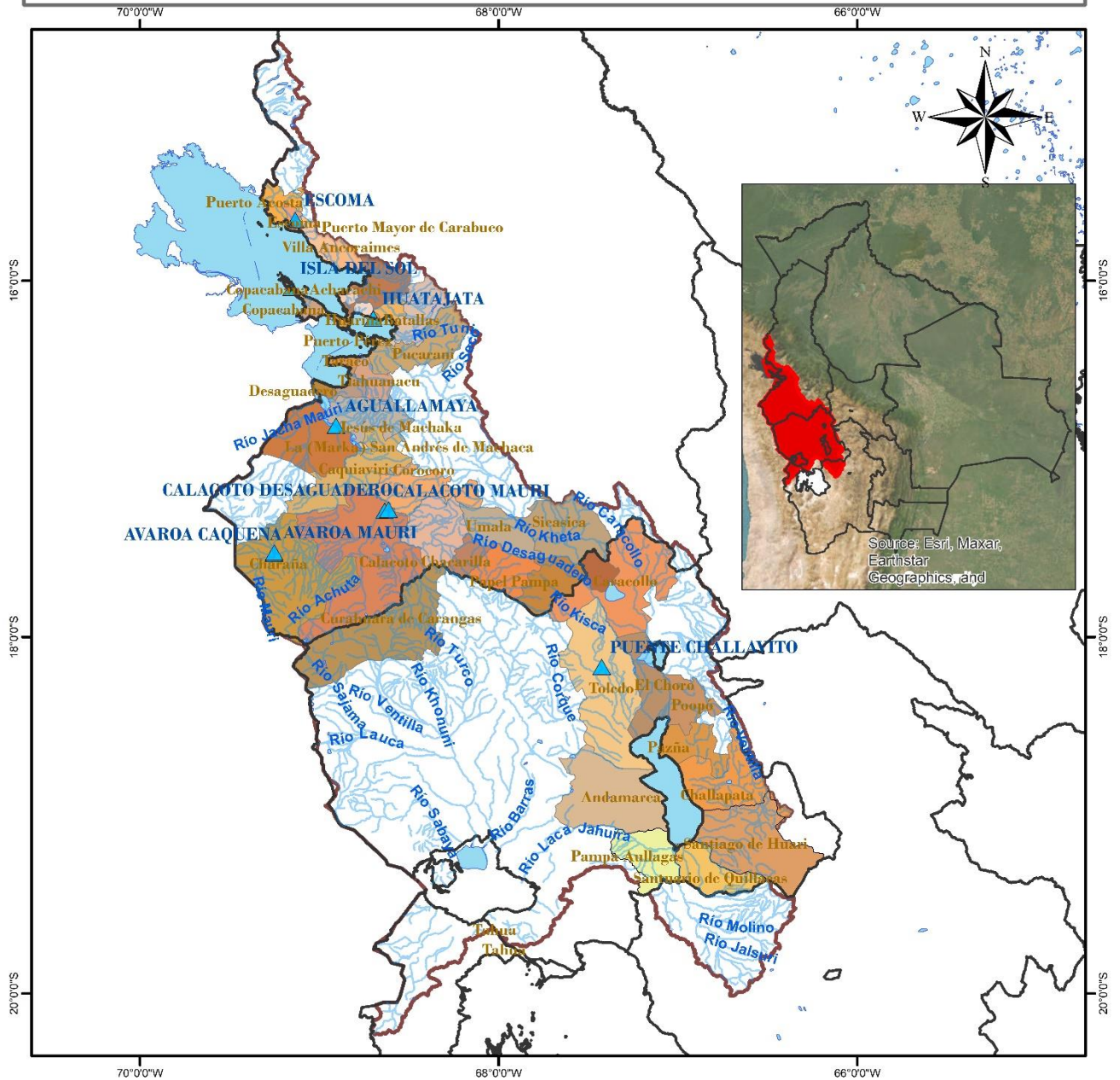

<p>LEYENDA</p> <ul style="list-style-type: none"> RIOS DEPARTAMENTOS Estaciones Hidrométrica lagos_jagunas MUNICIPIOS CUENCA_SISTEMA_TDPC 	<p>ESTADO PLURINACIONAL DE BOLIVIA MINISTERIO DE MEDIO AMBIENTE Y AGUA</p>	<p>Coordinate System: GCS WGS 1984 Datum: WGS 1984 Units: Degree</p>
<p>0 20 40 80 120 160 Km</p>		

TABLA RESUMEN DE LAS ESTACIONES HIDROMÉTRICAS – SISTEMA HÍDRICO TDPC

CUENCA CERRADA	ESTACION	RIO / LAGO	LECTURA DEL DÍA ANTERIOR (cm)		ULTIMA LECTURA (cm)		COMPORTAMIENTO DE NIVELES RESPECTO A SUS ULTIMAS LECTURAS	
			FECHA	LECTURA	FECHA	LECTURA		
SISTEMA HIDRICO TDPC	ESCOMA	SUCHES	16/1/2024	16	17/1/2024	16	SE MANTIENE	➡
	ISLA DEL SOL	TITICACA	19/1/2025	64	20/1/2025	64	SE MANTIENE	➡
	HUATAJATA	TITICACA	22/1/207	3807.24	23/1/2025	3807.26	ASCENSO	⬆
	AGUALLAMAYA	DESAGUADERO	22/1/2025	147	23/1/2025	183	ASCENSO	⬆
	AVAROA	CAQUENA	29/11/2024	59	30/11/2024	50	DESCENSO	⬆
	AVAROA	MAURI	29/11/2024	35	30/11/2024	35	SE MANTIENE	➡
	CALACOTO	DESAGUADERO	27/12/2024	178	28/12/2024	174	DESCENSO	⬆
	CALACOTO	MAURI	27/12/2024	129	28/12/2024	129	SE MANTIENE	➡
	PUENTE CHALLAVITO	DESAGUADERO	16/12/2024	361	17/12/2024	390	ASCENSO	⬆

Elaboración

SENAMHI - DIRECCIÓN DE HIDROLOGÍA – UNIDAD DE ESTUDIOS E INVESTIGACIÓN HIDROLÓGICA