

MINISTERIO DE MEDIO AMBIENTE Y AGUA
**SERVICIO NACIONAL DE METEOROLOGÍA
E HIDROLOGÍA**
DIRECCIÓN DE HIDROLOGÍA

**BOLETÍN DIARIO
DE NIVELES**
**ACTUALIZADO AL 08 DE
ENERO DE 2025**



**UNIDAD DE ESTUDIOS
E INVESTIGACIÓN
HIDROLÓGICA**

Enero 2025



senamhi
SERVICIO NACIONAL DE METEOROLOGÍA E HIDROLOGÍA

MONITOREO HIDROMÉTRICO CUENCA AMAZÓNICA SUBCUENCA DEL RÍO MADRE DE DIOS



Elaboración

SENAMHI - DIRECCIÓN DE HIDROLOGÍA – UNIDAD DE ESTUDIOS E INVESTIGACIÓN HIDROLÓGICA

MAPA DE MONITOREO HIDROMÉTRICO POR MUNICIPIO CUENCA MADRE DE DIOS

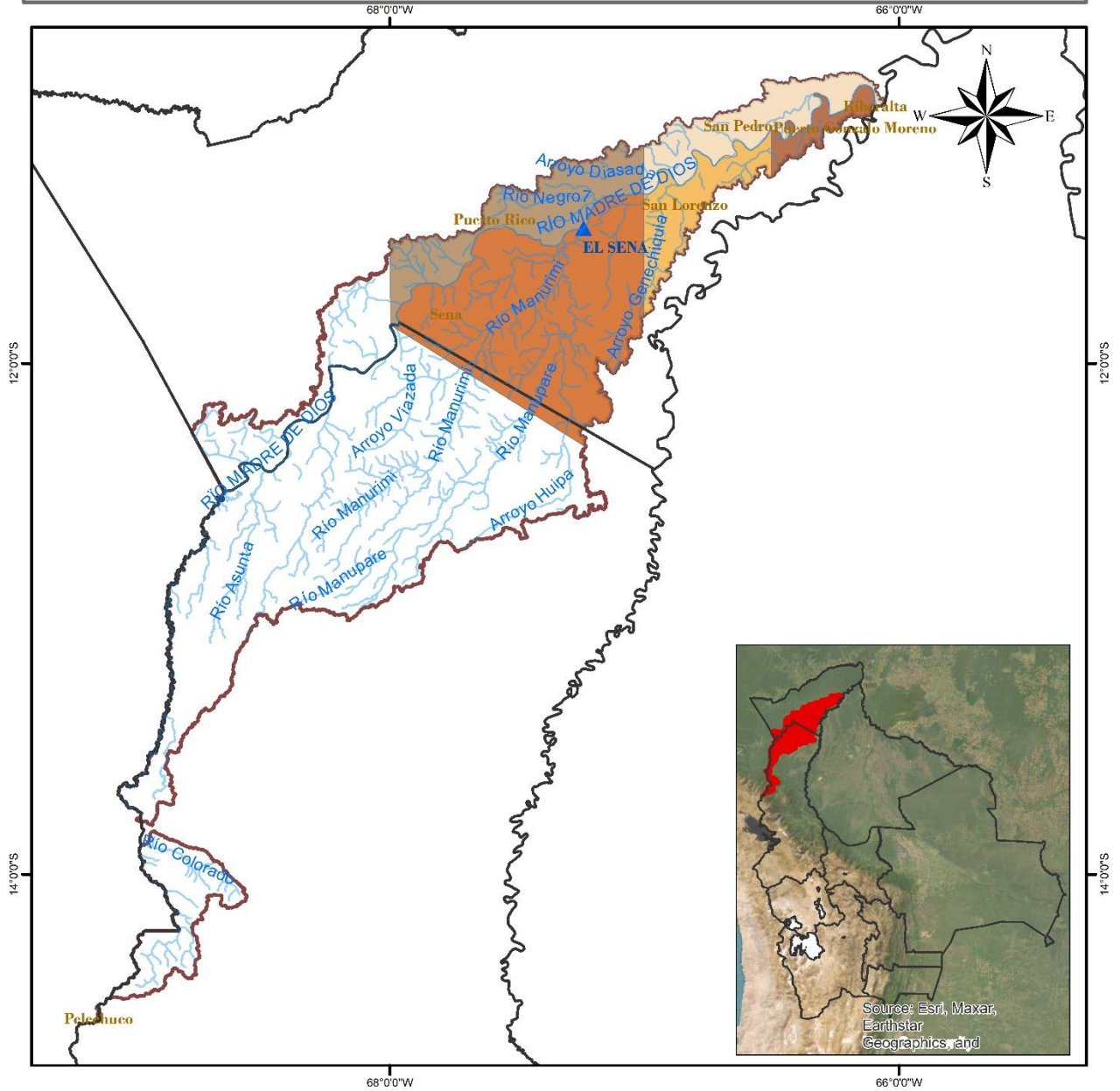

<p>LEYENDA</p> <ul style="list-style-type: none"> Rios DEPARTAMENTOS Estación Hidrométrica MUNICIPIOS CUENCA MADRE DE DIOS 	<p>ESTADO PLURINACIONAL DE BOLIVIA MINISTERIO DE MEDIO AMBIENTE Y AGUA</p>	<p>senamhi SERVICIO NACIONAL DE METEOROLOGÍA E HIDROLOGÍA</p>
	<p>0 15 30 60 90 120 Km</p>	<p>Coordinate System: GCS WGS 1984 Datum: WGS 1984 Units: Degree</p>

TABLA RESUMEN DE LAS ESTACIONES HIDROMÉTRICAS – SUBCUENCA MADRE DE DIOS

CUENCA AMAZONICA	ESTACIÓN	RIO	LECTURA DEL DIA ANTERIOR (cm)		ULTIMA LECTURA (cm)		COMPORTAMIENTO DE NIVELES RESPECTO A SUS ULTIMAS LECTURAS	
			FECHA	LECTURA	FECHA	LECTURA		
SUCBUENCA RIO MADRE DE DIOS	EL SENA	MADRE DE DIOS	7/1/2025	570	8/1/2025	664	ASCENSO	

Elaboración

SENAMHI - DIRECCIÓN DE HIDROLOGÍA – UNIDAD DE ESTUDIOS E INVESTIGACIÓN HIDROLÓGICA



senamhi

SERVICIO NACIONAL DE METEOROLOGÍA E HIDROLOGÍA

MONITOREO HIDROMÉTRICO CUENCA AMAZÓNICA SUBCUENCA DEL RÍO MAMORÉ



Elaboración

SENAMHI - DIRECCIÓN DE HIDROLOGÍA – UNIDAD DE ESTUDIOS E INVESTIGACIÓN HIDROLÓGICA

MAPA DE MONITOREO HIDROMÉTRICO POR MUNICIPIO CUENCA MAMORÉ

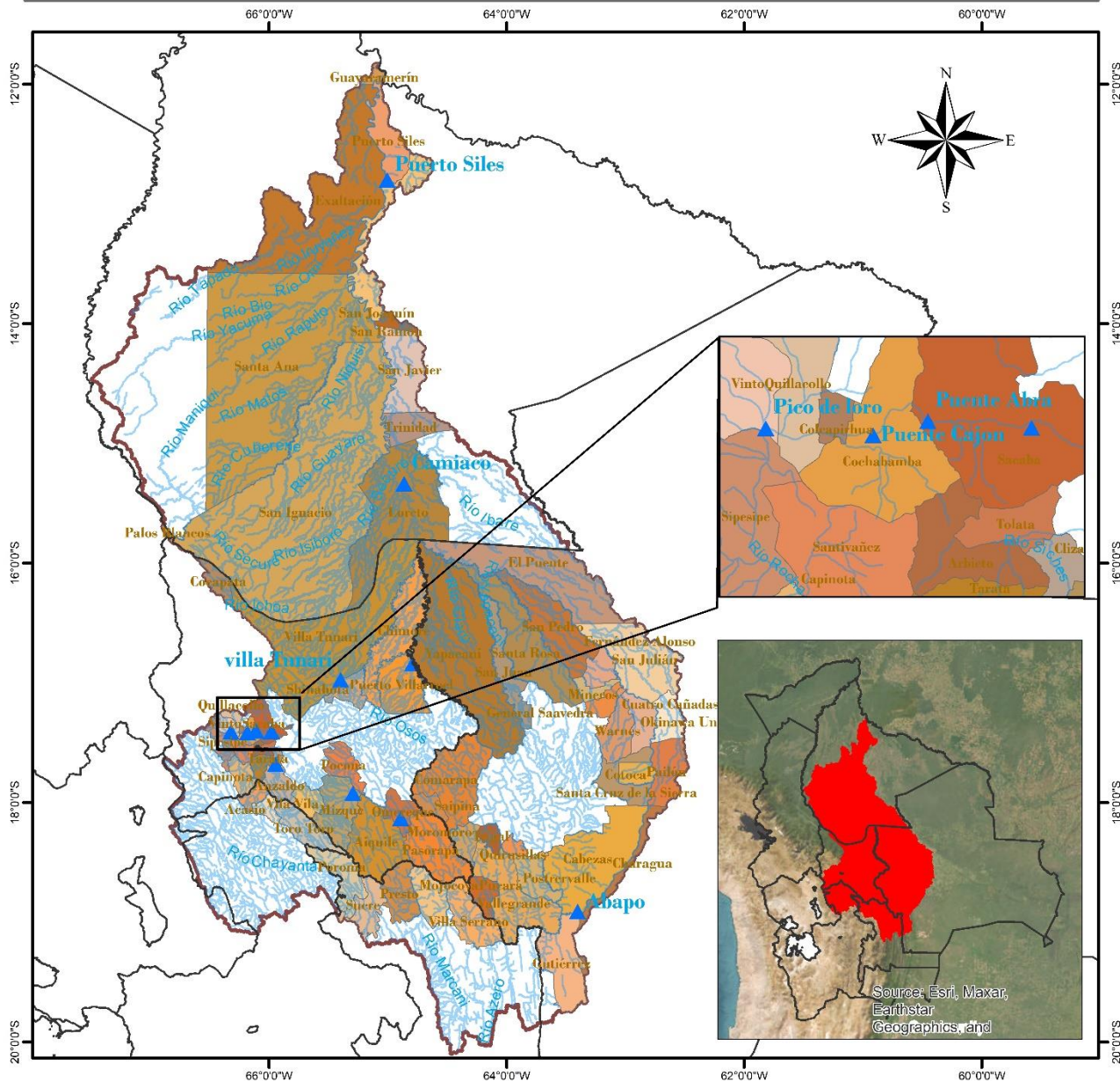

<p>LEYENDA</p> <ul style="list-style-type: none"> ▲ Estacion Hidrométrica ~ Ríos Cuenca Mamoré DEPARTAMENTOS 	<p>ESTADO PLURINACIONAL DE BOLIVIA MINISTERIO DE MEDIO AMBIENTE Y AGUA</p>	<p>senamhi SERVICIO NACIONAL DE METEOROLOGÍA E HIDROLOGÍA</p>
<p>0 37.5 75 150 225 300 Km</p>		<p>Coordinate System: GCS WGS 1984 Datum: WGS 1984 Units: Degree</p>

TABLA RESUMEN DE LAS ESTACIONES HIDROMÉTRICAS – SUBCUENCA MAMORÉ

CUENCA AMAZONICA	ESTACION	RIO	LECTURA DEL DIA ANTERIOR (cm)		ULTIMA LECTURA (cm)		COMPORTAMIENTO DE NIVELES RESPECTO A SUS ULTIMAS LECTURAS	
			FECHA	LECTURA	FECHA	LECTURA		
SUBCUENCA RIO MAMORE	PUENTE CHIÑATA	ROCHA	1/8/2024	30	2/8/2024	30	SE MANTIENE	→
	PUENTE ABRA	ROCHA	6/1/2025	3	7/1/2025	10	ASCENSO	↑
	PUENTE CAJON	ROCHA	7/1/2025	250	8/1/2025	250	SE MANTIENE	→
	PICO DE LORO	ROCHA	6/1/2025	140	7/1/2025	130	DESCENSO	↓
	SICHEZ	SICHEZ	7/1/2025	130	8/1/2025	170	ASCENSO	↑
	PUENTE MIZQUE	MIZQUE	7/1/2025	110	8/1/2025	200	ASCENSO	↑
	PUENTE OMEREQUE	MIZQUE	7/1/2025	250	8/1/2025	250	SE MANTIENE	→
	ABAPO	GRANDE	7/1/2025	161	8/1/2025	176	ASCENSO	↑
	PUERTO VILLARROEL	MAMORECILLO	7/1/2025	210	8/1/2025	250	ASCENSO	↑
	VILLA TUNARI	CHAPARE	7/1/2025	320	8/1/2025	420	ASCENSO	↑
	CAMIACO	MAMORE	7/1/2025	920	8/1/2025	922	ASCENSO	↑
	PUERTO SILES	MAMORE	6/1/2025	930	7/1/2025	928	DESCENSO	↓
	GUAYARAMERIN	MAMORE	7/1/2025	507	8/1/2025	505	DESCENSO	↓

Elaboración

SENAMHI - DIRECCIÓN DE HIDROLOGÍA – UNIDAD DE ESTUDIOS E INVESTIGACIÓN HIDROLÓGICA



senamhi
SERVICIO NACIONAL DE METEOROLOGÍA E HIDROLOGÍA

MONITOREO HIDROMÉTRICO CUENCA AMAZÓNICA SUBCUENCA DEL RÍO BENI

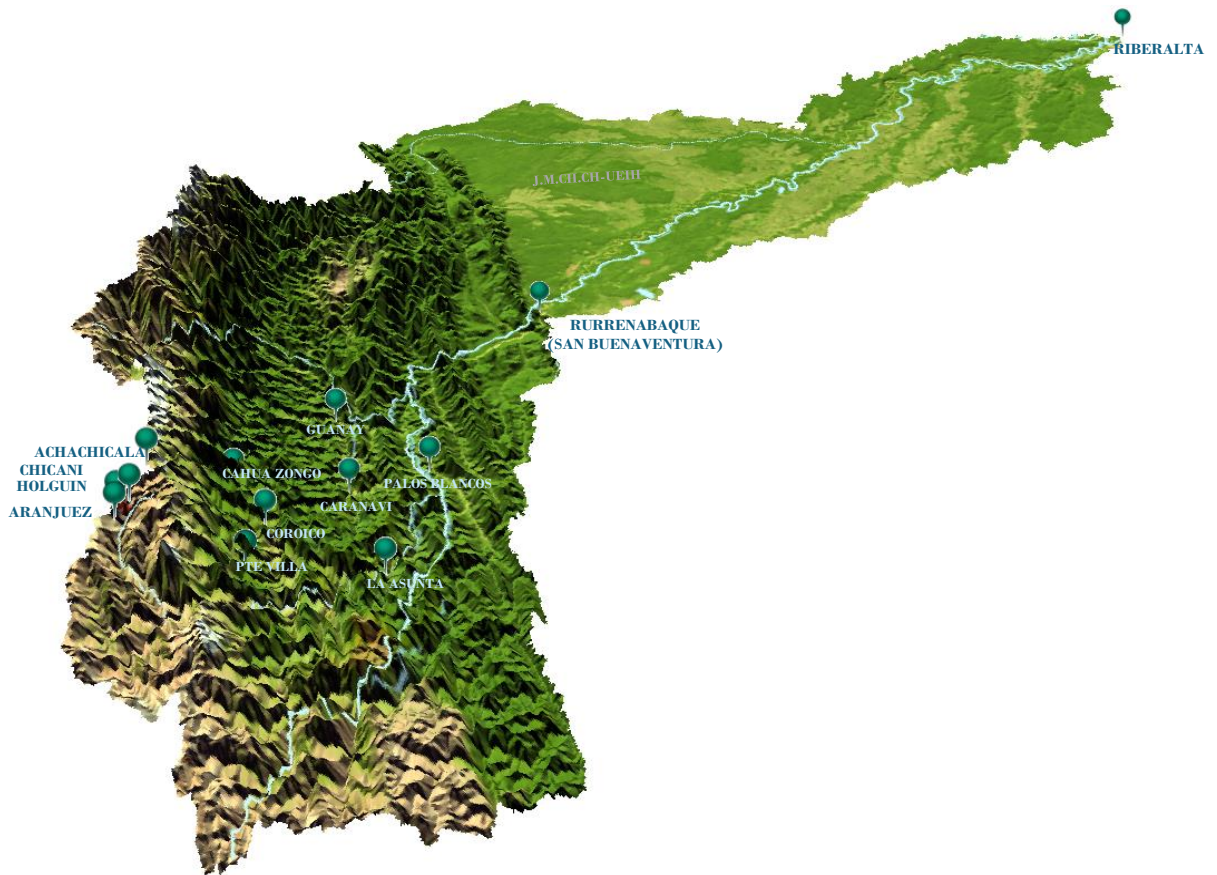

Elaboración

SENAMHI - DIRECCIÓN DE HIDROLOGÍA - UNIDAD DE ESTUDIOS E INVESTIGACIÓN HIDROLÓGICA

MAPA DE MONITOREO HIDROMÉTRICO POR MUNICIPIO CUENCA RIO BENI

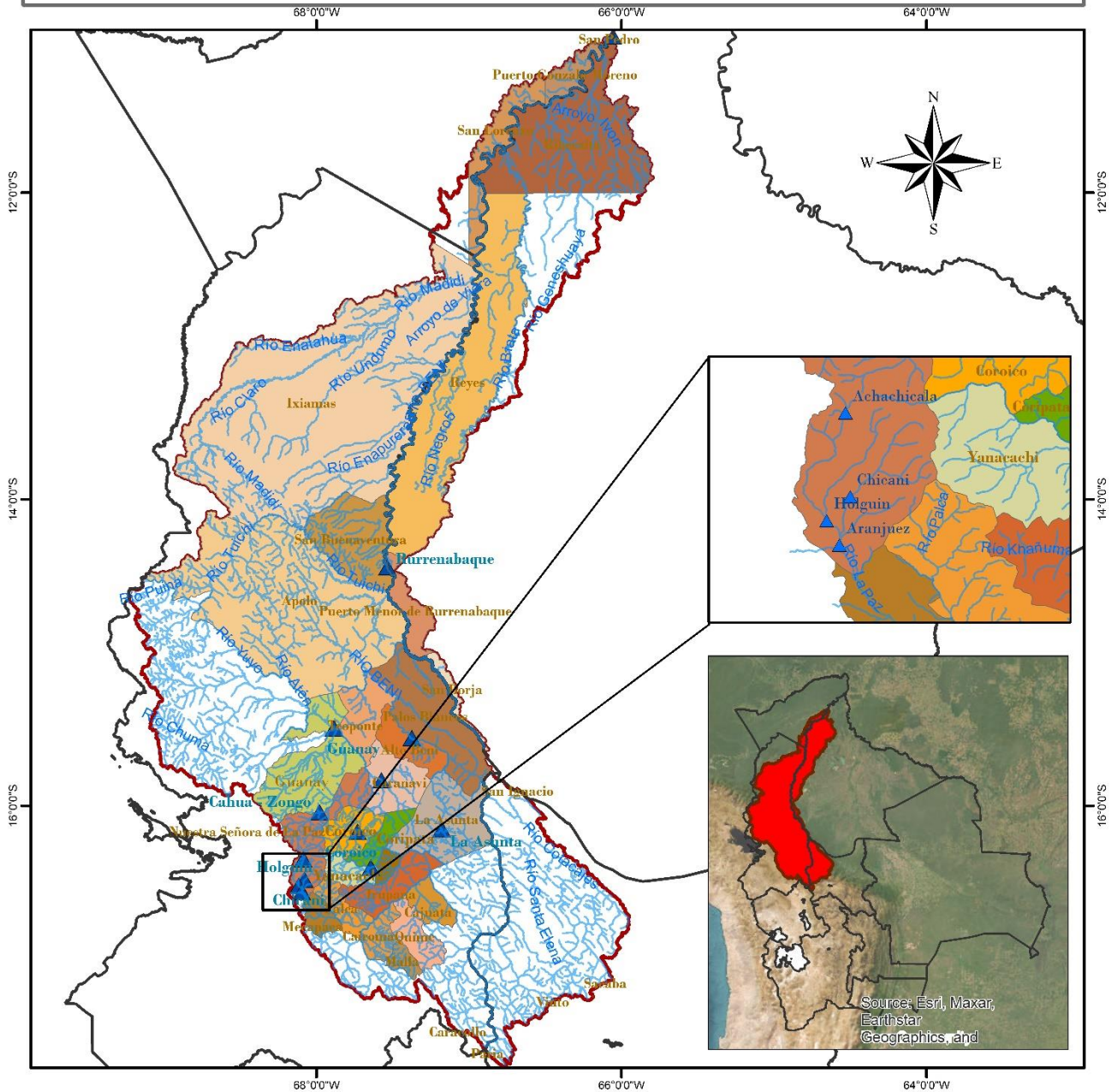

<p>LEYENDA</p> <ul style="list-style-type: none"> RIOS DEPARTAMENTOS Estación Hidrométrica MUNICIPIOS CUENCA RIO BENI 	<p>ESTADO PLURINACIONAL DE BOLIVIA MINISTERIO DE MEDIO AMBIENTE Y AGUA</p> <p>senamhi SERVICIO NACIONAL DE METEOROLOGÍA E HIDROLOGÍA</p>	<p>Coordinate System: GCS WGS 1984 Datum: WGS 1984 Units: Degree</p>
<p>0 25 50 100 150 200 Km</p>		

TABLA RESUMEN DE LAS ESTACIONES HIDROMÉTRICAS – SUBCUENCA RÍO BENI

CUENCA AMAZONICA	ESTACION	RIO	LECTURA DEL DIA ANTERIOR (cm)		ULTIMA LECTURA (cm)		COMPORTAMIENTO DE NIVELES RESPECTO A SUS ULTIMAS LECTURAS	
			FECHA	LECTURA	FECHA	LECTURA		
SUB CUENCA RIO BENI	ACHACHICALA	CALUYO	4/1/2025	42	5/1/2025	49	ASCENSO	↑
	CHICANI	KALLAPA	7/1/2025	32	8/1/2025	35	ASCENSO	↑
	HOLGUIN	ORKOJAHUIRA	7/1/2025	10	8/1/2025	13	ASCENSO	↑
	ARANJUEZ	CHOQUEYAPU	5/1/2025	59	6/1/2025	63	ASCENSO	↑
	PUENTE VILLA	UNDUAVI	29/11/2024	37	30/11/2024	37	SE MANTIENE	→
	PUENTE VILLA	TAQUESI	29/11/2024	23	30/11/2024	23	SE MANTIENE	→
	LA ASUNTA	BOOPI	7/1/2025	210	8/1/2025	220	ASCENSO	↑
	CAHUA	ZONGO	15/12/2024	272	16/12/2024	278	ASCENSO	↑
	COROICO	COROICO	7/1/2025	270	8/1/2025	330	ASCENSO	↑
	CARANAVI	COROICO	7/1/2025	100	8/1/2025	110	ASCENSO	↑
	GUANAY	MAPIRI	7/1/2025	125	8/1/2025	125	SE MANTIENE	→
	PALOS BLANCOS	BENI	23/12/2024	220	24/12/2024	190	DESCENSO	↓
	RURRENABAQUE	BENI	7/1/2025	216	8/1/2025	209	DESCENSO	↓
	RIBERALTA	BENI	7/1/2025	640	8/1/2025	630	DESCENSO	↓

Elaboración

SENAMHI - DIRECCIÓN DE HIDROLOGÍA – UNIDAD DE ESTUDIOS E INVESTIGACIÓN HIDROLÓGICA



senamhi

SERVICIO NACIONAL DE METEOROLOGÍA E HIDROLOGÍA

MONITOREO HIDROMÉTRICO

CUENCA DEL PLATA

CUENCA DEL RÍO PILCOMAYO



Elaboración

SENAMHI - DIRECCIÓN DE HIDROLOGÍA – UNIDAD DE ESTUDIOS E INVESTIGACIÓN HIDROLÓGICA

MAPA DE MONITOREO HIDROMÉTRICO POR MUNICIPIO CUENCA RIO PILCOMAYO

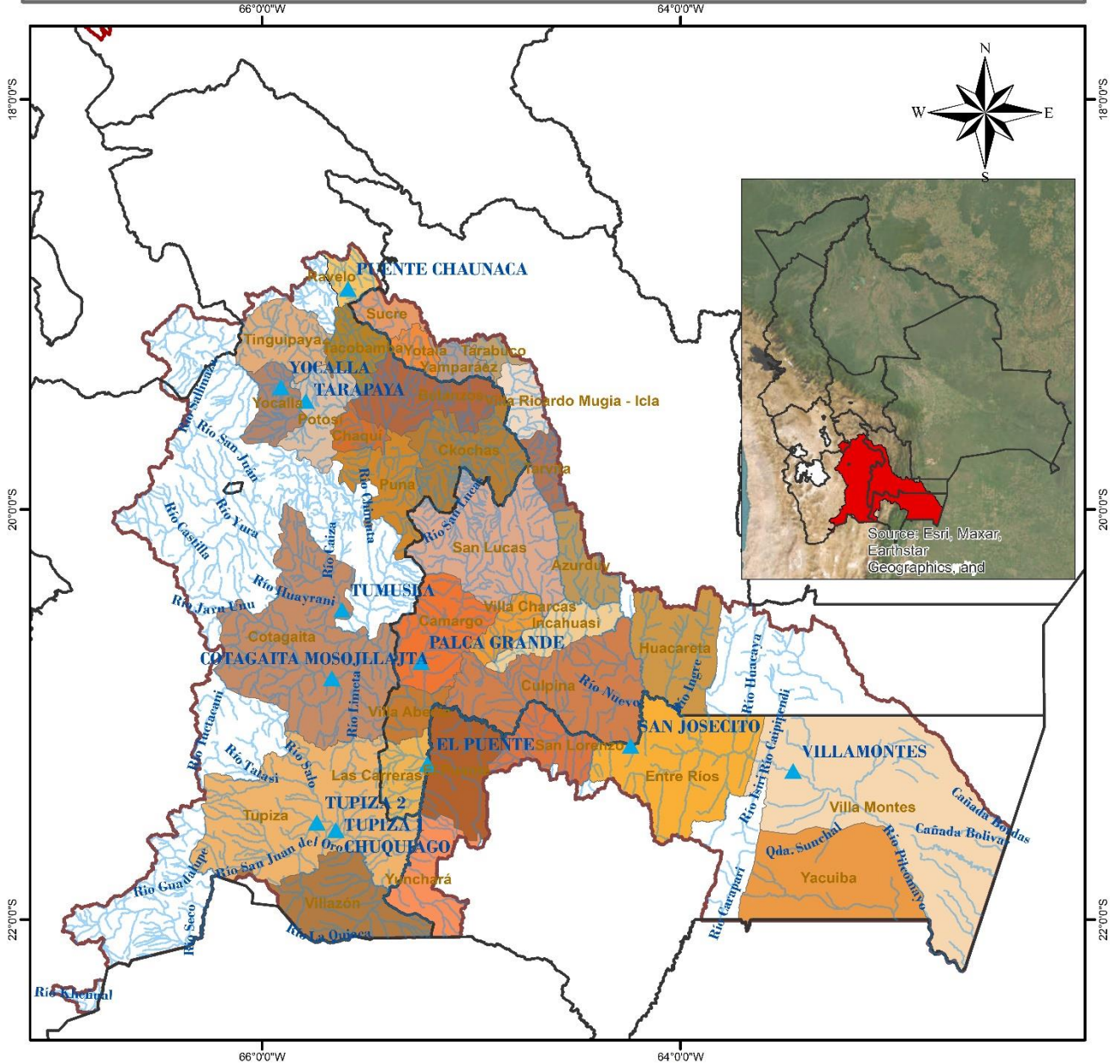

<p>LEYENDA</p> <ul style="list-style-type: none"> ▲ Estacion Hidrométrica ~ RIOS DEPARTAMENTOS CUENCA_PILCOMAYO MUNICIPIOS 	<p>ESTADO PLURINOCIONAL DE BOLIVIA MINISTERIO DE MEDIO AMBIENTE Y AGUA</p> <p>senamhi SERVICIO NACIONAL DE METEOROLOGÍA E HIDROLOGÍA</p>	<p>Coordinate System: GCS WGS 1984 Datum: WGS 1984 Units: Degree</p>
<p>0 20 40 80 120 160 Km</p>		

TABLA RESUMEN DE LAS ESTACIONES HIDROMÉTRICAS – CUENCA RÍO PILCOMAYO

CUENCA DEL PLATA	ESTACION	RIO	LECTURA DEL DIA ANTERIOR (cm)		ULTIMA LECTURA (cm)		COMPORTAMIENTO DE NIVELES RESPECTO A SUS ULTIMAS LECTURAS	
			FECHA	LECTURA	FECHA	LECTURA		
SUB CUENCA RIO PILCOMAYO	PUENTE CHAUNACA	RAVELO	7/1/2025	150	8/1/2025	390	ASCENSO	↑
	YOCALLA	ALTO PILCOMAYO	6/1/2025	38	7/1/2025	91	ASCENSO	↑
	TARAPAYA	TARAPAYA	7/1/2025	73	8/1/2025	55	DESCENSO	↓
	TUMUSLA	TUMUSLA	7/1/2025	233	8/1/2025	180	DESCENSO	↓
	MOSOJLLAJTA	COTAGAITA	7/1/2025	145	8/1/2025	62	DESCENSO	↓
	TUPIZA	TUPIZA	7/1/2025	107	8/1/2025	35	DESCENSO	↓
	CHUQUIAGO	SAN JUAN DEL ORO	7/1/2025	209	8/1/2025	170	DESCENSO	↓
	CAMARGO	CHICO	7/2/2025	60	8/1/2025	80	ASCENSO	↑
	PALCA GRANDE	TUMUSLA	7/1/2025	329	8/1/2025	260	DESCENSO	↓
	EL PUENTE	SAN JUAN DEL ORO	7/1/2025	202	8/1/2025	237	ASCENSO	↑
	SAN JOSECITO	PLATA	7/1/2025	341	8/1/2025	308	DESCENSO	↓
	VILLAMONTES	PILCOMAYO	7/1/2025	201	8/1/2025	214	ASCENSO	↑

Elaboración

SENAMHI - DIRECCIÓN DE HIDROLOGÍA – UNIDAD DE ESTUDIOS E INVESTIGACIÓN HIDROLÓGICA



senamhi
SERVICIO NACIONAL DE METEOROLOGÍA E HIDROLOGÍA

MONITOREO HIDROMÉTRICO

CUENCA CERRADA

SISTEMA HÍDRICO TITICACA, DESAGUADERO, POOPÓ Y COIPASA

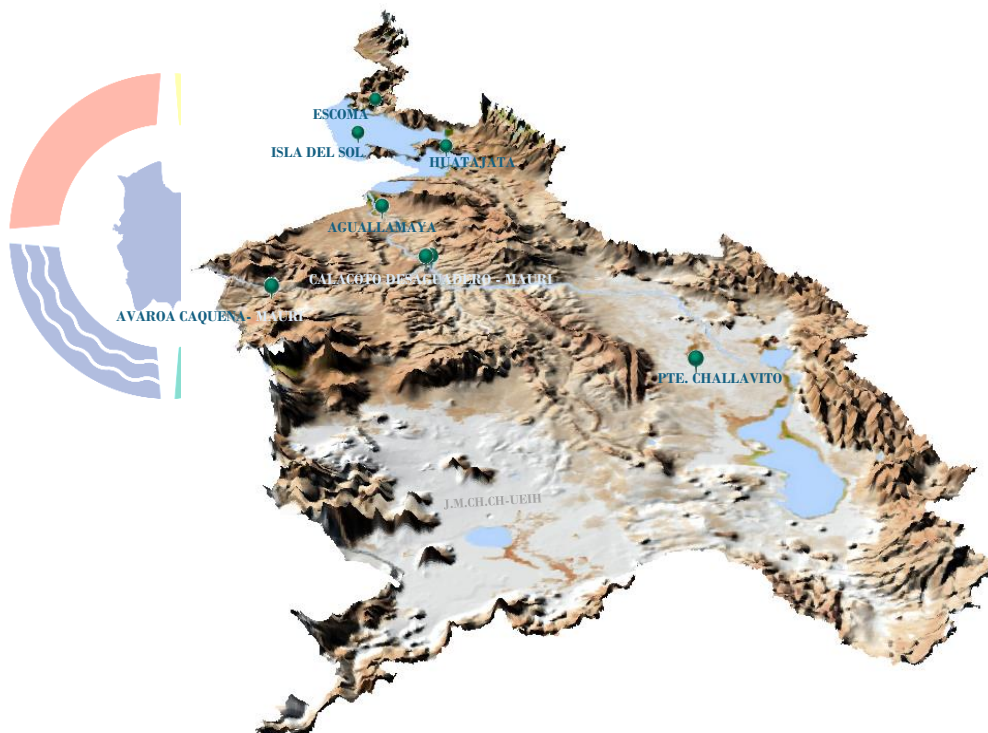

hi
LOGÍA

Elaboración
SENAMHI - DIRECCIÓN DE HIDROLOGÍA - UNIDAD DE ESTUDIOS E INVESTIGACIÓN HIDROLÓGICA

MAPA DE MONITOREO HIDROMÉTRICO POR MUNICIPIO SISTEMA HIDRICO TDPK

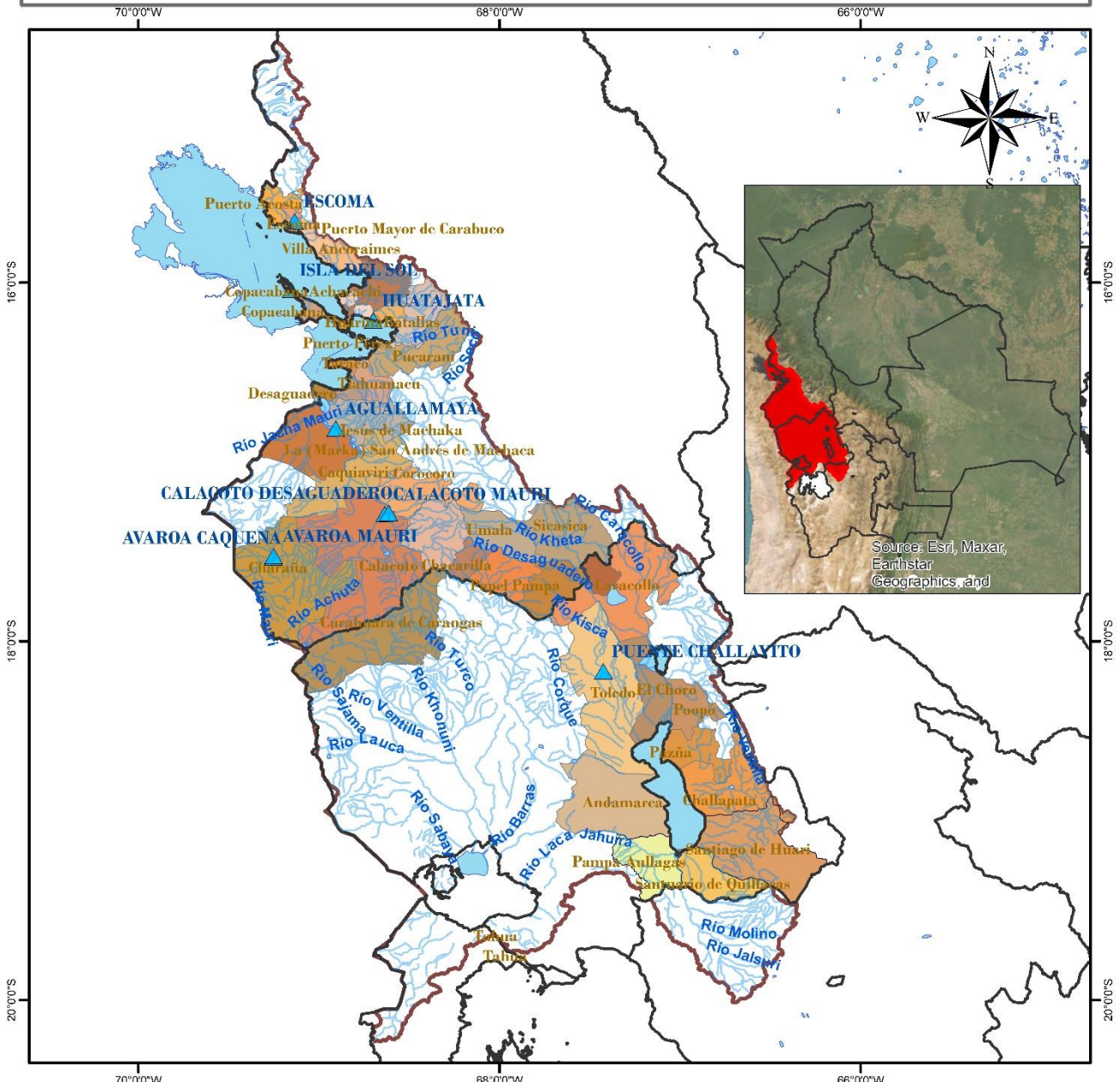

<p>LEYENDA</p> <ul style="list-style-type: none"> RIOS DEPARTAMENTOS Estaciones Hidrométrica lagos_lagunas MUNICIPIOS CUENCA_SISTEMA_TDPK 	<div style="display: flex; justify-content: space-around; align-items: center;"> </div>
	<div style="display: flex; justify-content: space-between; align-items: center;"> <div style="text-align: center;"> <p>0 20 40 80 120 160</p> <p>Km</p> </div> <div style="text-align: right;"> <p>Coordinate System: GCS WGS 1984 Datum: WGS 1984 Units: Degree</p> </div> </div>

TABLA RESUMEN DE LAS ESTACIONES HIDROMÉTRICAS – SISTEMA HÍDRICO TDPC

CUENCA CERRADA	ESTACION	RIO / LAGO	LECTURA DEL DIA ANTERIOR (cm)		ULTIMA LECTURA (cm)		COMPORTAMIENTO DE NIVELES RESPECTO A SUS ULTIMAS LECTURAS	
			FECHA	LECTURA	FECHA	LECTURA		
SISTEMA HIDRICO TDPC	ESCOMA	SUCHES	16/1/2024	16	17/1/2024	16	SE MANTIENE	➡
	ISLA DEL SOL	TITICACA	5/1/2025	54	6/1/2025	54	SE MANTIENE	➡
	HUATAJATA	TITICACA	7/1/2025	3807.13	8/1/2025	3807.16	ASCENSO	⬆
	AGUALLAMAYA	DESAGUADERO	7/1/2025	97	8/1/2025	111	ASCENSO	⬆
	AVAROA	CAQUENA	29/11/2024	59	30/11/2024	50	DESCENSO	⬆
	AVAROA	MAURI	29/11/2024	35	30/11/2024	35	SE MANTIENE	➡
	CALACOTO	DESAGUADERO	27/12/2024	178	28/12/2024	174	DESCENSO	⬆
	CALACOTO	MAURI	27/12/2024	129	28/12/2024	129	SE MANTIENE	➡
	PUENTE CHALLAVITO	DESAGUADERO	16/12/2024	361	17/12/2024	390	ASCENSO	⬆

Elaboración

SENAMHI - DIRECCIÓN DE HIDROLOGÍA – UNIDAD DE ESTUDIOS E INVESTIGACIÓN HIDROLÓGICA