

MINISTERIO DE MEDIO AMBIENTE Y AGUA
**SERVICIO NACIONAL DE METEOROLOGÍA
E HIDROLOGÍA**
DIRECCIÓN DE HIDROLOGÍA

**BOLETÍN DIARIO
DE NIVELES**
**ACTUALIZADO AL 12 DE
NOVIEMBRE DE 2024**



**UNIDAD DE ESTUDIOS
E INVESTIGACIÓN
HIDROLÓGICA**

Noviembre 2024



senamhi

**MONITOREO HIDROMÉTRICO
CUENCA AMAZÓNICA
SUBCUENCA DEL RÍO MADRE DE DIOS**



Elaboración

SENAMHI - DIRECCIÓN DE HIDROLOGÍA – UNIDAD DE ESTUDIOS E INVESTIGACIÓN HIDROLÓGICA

MAPA DE MONITOREO HIDROMÉTRICO POR MUNICIPIO CUENCA MADRE DE DIOS

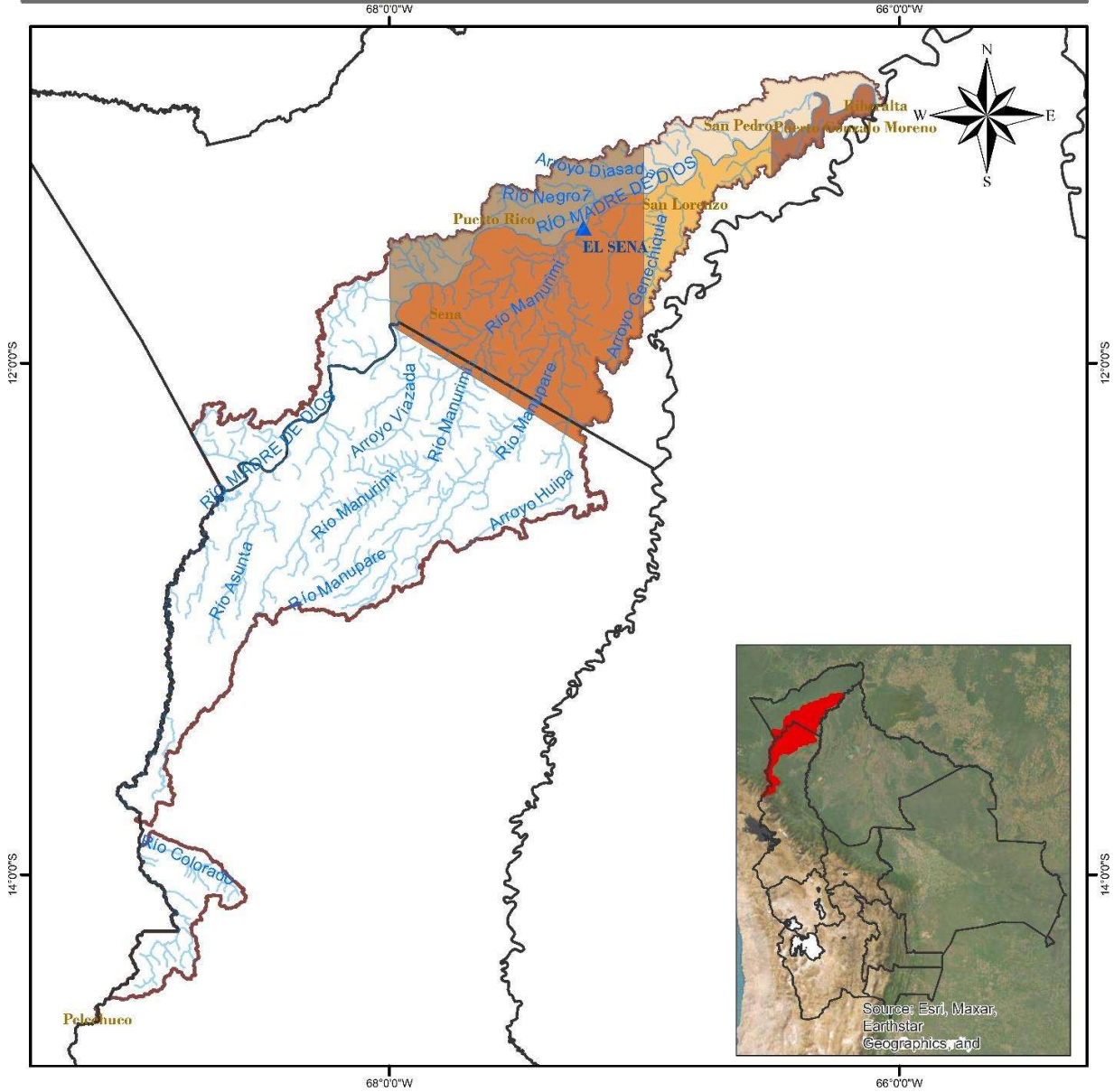





<p>LEYENDA</p> <ul style="list-style-type: none"> Rios DEPARTAMENTOS Estación Hidrométrica MUNICIPIOS CUENCA MADRE DE DIOS 	 <p>ESTADO PLURINACIONAL DE BOLIVIA</p> <p>MINISTERIO DE MEDIO AMBIENTE Y AGUA</p>	 <p>senamhi</p> <p>SERVICIO NACIONAL DE METEOROLOGÍA E HIDROLOGÍA</p>
	<p>0 15 30 60 90 120</p>  <p>Km</p>	<p>Coordinate System: GCS WGS 1984 Datum: WGS 1984 Units: Degree</p>

TABLA RESUMEN DE LAS ESTACIONES HIDROMÉTRICAS – CUENCA MADRE DE DIOS

CUENCA AMAZONICA	ESTACIÓN	RIO	LECTURA DEL DIA ANTERIOR (cm)		ULTIMA LECTURA (cm)		COMPORTAMIENTO DE NIVELES RESPECTO A SUS ULTIMAS LECTURAS	
			FECHA	LECTURA	FECHA	LECTURA		
SUCBUENCA RIO MADRE DE DIOS	EL SENA	MADRE DE DIOS	11/11/2024	288	12/11/2024	337	ASCENSO	

Elaboración

SENAMHI - DIRECCIÓN DE HIDROLOGÍA – UNIDAD DE ESTUDIOS E INVESTIGACIÓN HIDROLÓGICA



senamhi

MONITOREO HIDROMÉTRICO

CUENCA AMAZÓNICA

SUBCUENCA DEL RÍO MAMORÉ



Elaboración
SENAMHI - DIRECCIÓN DE HIDROLOGÍA - UNIDAD DE ESTUDIOS E INVESTIGACIÓN HIDROLÓGICA

MAPA DE MONITOREO HIDROMÉTRICO POR MUNICIPIO CUENCA MAMORÉ

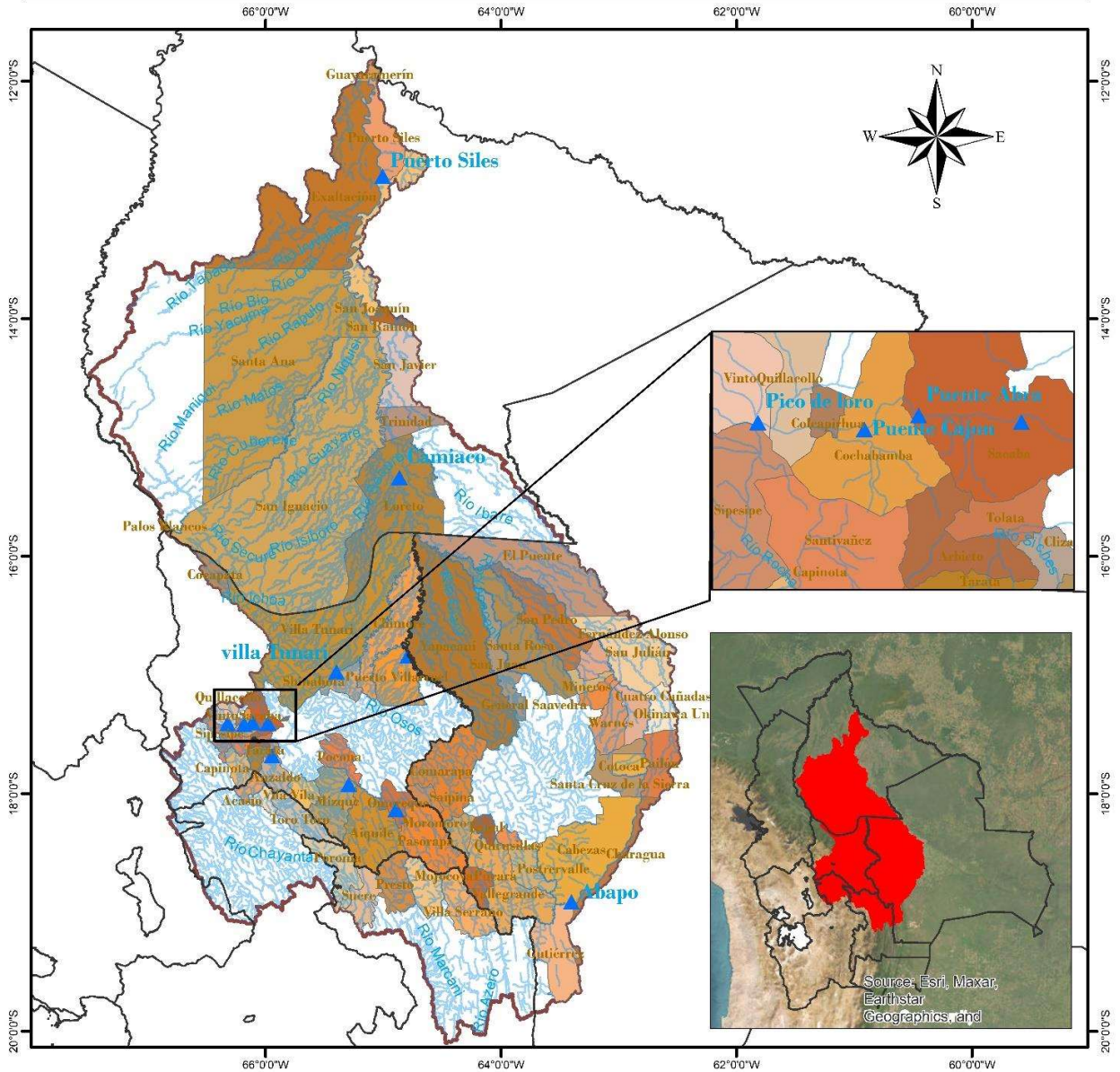

<p>LEYENDA</p> <ul style="list-style-type: none"> ▲ Estacion Hidrométrica ~ Rios Cuenca Mamoré DEPARTAMENTOS 	 <p>ESTADO PLURINACIONAL DE BOLIVIA MINISTERIO DE MEDIO AMBIENTE Y AGUA</p>	 <p>senamhi SERVICIO NACIONAL DE METEOROLOGÍA E HIDROLOGÍA</p>
<p>0 37.5 75 150 225 300 Km</p> 		<p>Coordinate System: GCS WGS 1984 Datum: WGS 1984 Units: Degree</p>

TABLA RESUMEN DE LAS ESTACIONES HIDROMÉTRICAS – SUBCUENCA MAMORÉ

CUENCA AMAZONICA	ESTACION	RIO	LECTURA DEL DIA ANTERIOR (cm)		ULTIMA LECTURA (cm)		COMPORTAMIENTO DE NIVELES RESPECTO A SUS ULTIMAS LECTURAS	
			FECHA	LECTURA	FECHA	LECTURA		
SUCBUENCA RIO MAMORE	PUENTE CHIÑATA	ROCHA	1/8/2024	30	2/8/2024	30	SE MANTIENE	→
	PUENTE ABRA	ROCHA	11/11/2024	0	12/11/2024	10	ASCENSO	↗
	PUENTE CAJON	ROCHA	11/11/2024	10	12/11/2024	10	SE MANTIENE	→
	PICO DE LORO	ROCHA	23/10/2024	40	24/10/2024	40	SE MANTIENE	→
	SICHEZ	SICHEZ	11/11/2024	90	12/11/2024	80	DESCENSO	↘
	PUENTE MIZQUE	MIZQUE	11/11/2024	70	12/11/2024	60	DESCENSO	↘
	PUENTE OMEREQUE	MIZQUE	11/11/2024	170	12/11/2024	160	DESCENSO	↘
	ABAPO	GRANDE	10/11/2024	83	11/11/2024	74	DESCENSO	↘
	PUERTO VILLARROEL	MAMORECILLO	3/4/2024	420	4/4/2024	610	ASCENSO	↗
	VILLA TUNARI	CHAPARE	11/11/2024	120	12/11/2024	110	DESCENSO	↘
	CAMIACO	MAMORE	11/11/2024	392	12/11/2024	310	DESCENSO	↘
	PUERTO SILES	MAMORE	7/11/2024	196	8/11/2024	206	ASCENSO	↗
	GUAYARAMERIN	MAMORE	11/11/2024	192	12/11/2024	197	ASCENSO	↗



senamhi

MONITOREO HIDROMÉTRICO

CUENCA AMAZÓNICA

SUBCUENCA DEL RÍO BENI



Elaboración
SENAMHI - DIRECCIÓN DE HIDROLOGÍA - UNIDAD DE ESTUDIOS E INVESTIGACIÓN HIDROLÓGICA

MAPA DE MONITOREO HIDROMÉTRICO POR MUNICIPIO CUENCA RIO BENI

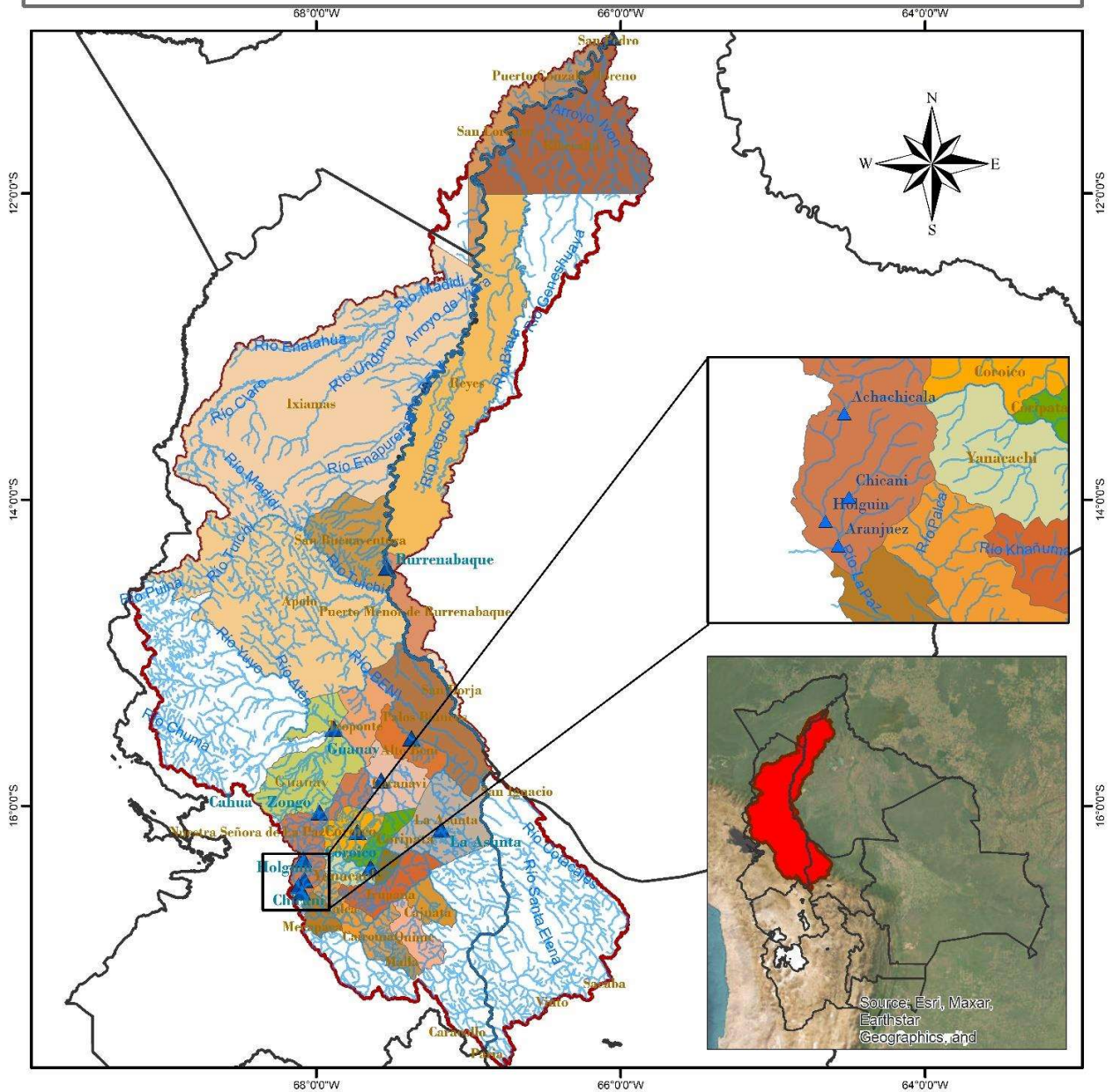

LEYENDA















- ~ RIOS
- DEPARTAMENTOS
- ▲ Estación Hidrométrica
- MUNICIPIOS
- CUENCA RIO BENI

ESTADO PLURINACIONAL DE BOLIVIA
MINISTERIO DE MEDIO AMBIENTE Y AGUA

0 25 50 100 150 200 Km

Coordinate System: GCS WGS 1984
Datum: WGS 1984
Units: Degree

TABLA RESUMEN DE LAS ESTACIONES HIDROMÉTRICAS – SUBCUENCA RÍO BENI

CUENCA AMAZONICA	ESTACION	RIO	LECTURA DEL DIA ANTERIOR (cm)		ULTIMA LECTURA (cm)		COMPORTAMIENTO DE NIVELES RESPECTO A SUS ULTIMAS LECTURAS	
			FECHA	LECTURA	FECHA	LECTURA		
SUB CUENCA RIO BENI	ACHACHICALA	CALUYO	9/11/2024	36	10/11/2024	47	ASCENSO	
	CHICANI	KALLAPA	11/11/2024	9	12/11/2024	13	ASCENSO	
	HOLGUIN	ORKOJAHUIRA	11/11/2024	4	12/11/2024	10	ASCENSO	
	ARANJUEZ	CHOQUEYAPU	21/10/2024	31	22/10/2024	30	DESCENSO	
	PUENTE VILLA	UNDUAVI	29/9/2024	14	30/9/2024	14	SE MANTIENE	
	PUENTE VILLA	TAQUESI	29/9/2024	5	30/9/2024	7	ASCENSO	
	LA ASUNTA	BOOPI	11/11/2024	70	12/11/2024	100	ASCENSO	
	CAHUA	ZONGO	25/10/2024	176	26/10/2024	196	ASCENSO	
	COROICO	COROICO	11/11/2024	220	12/11/2024	260	ASCENSO	
	CARANAVI	COROICO	11/11/2024	20	12/11/2024	90	ASCENSO	
	GUANAY	MAPIRI	11/11/2024	95	12/11/2024	210	ASCENSO	
	PALOS BLANCOS	BENI	27/10/2024	136	28/10/2024	110	DESCENSO	
	RURRENABAQUE	BENI	11/11/2024	62	12/11/2024	42	DESCENSO	
RIBERALTA	BENI	11/11/2024	231	12/11/2024	236	ASCENSO		



senamhi

MONITOREO HIDROMÉTRICO

CUENCA DEL PLATA

SUBCUENCA DEL RÍO PILCOMAYO

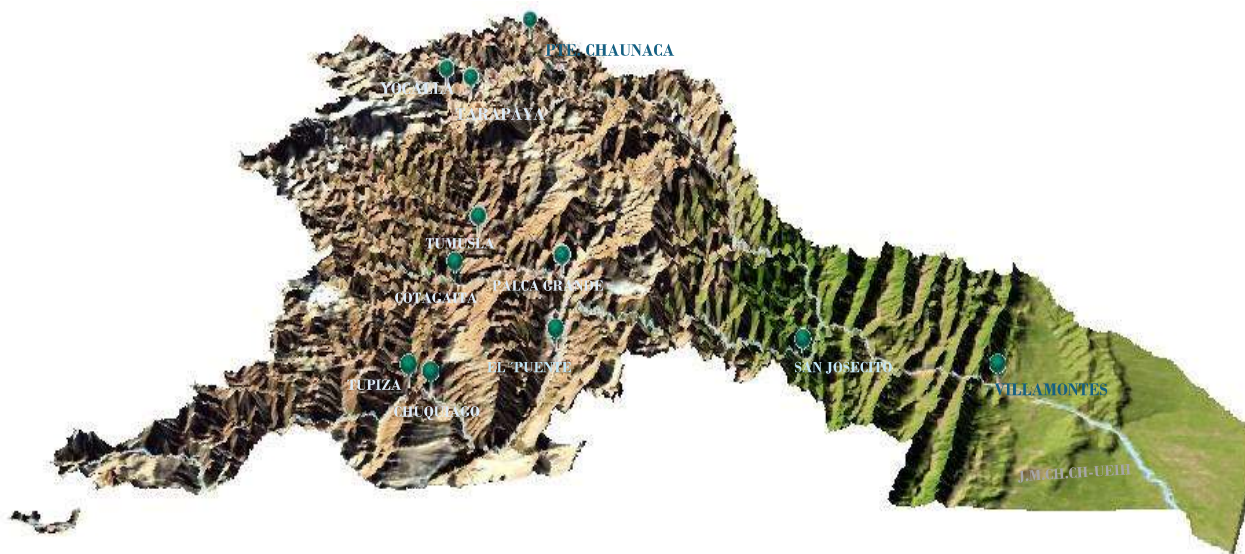

Elaboración

SENAMHI - DIRECCIÓN DE HIDROLOGÍA - UNIDAD DE ESTUDIOS E INVESTIGACIÓN HIDROLÓGICA

MAPA DE MONITOREO HIDROMÉTRICO POR MUNICIPIO CUENCA RIO PILCOMAYO

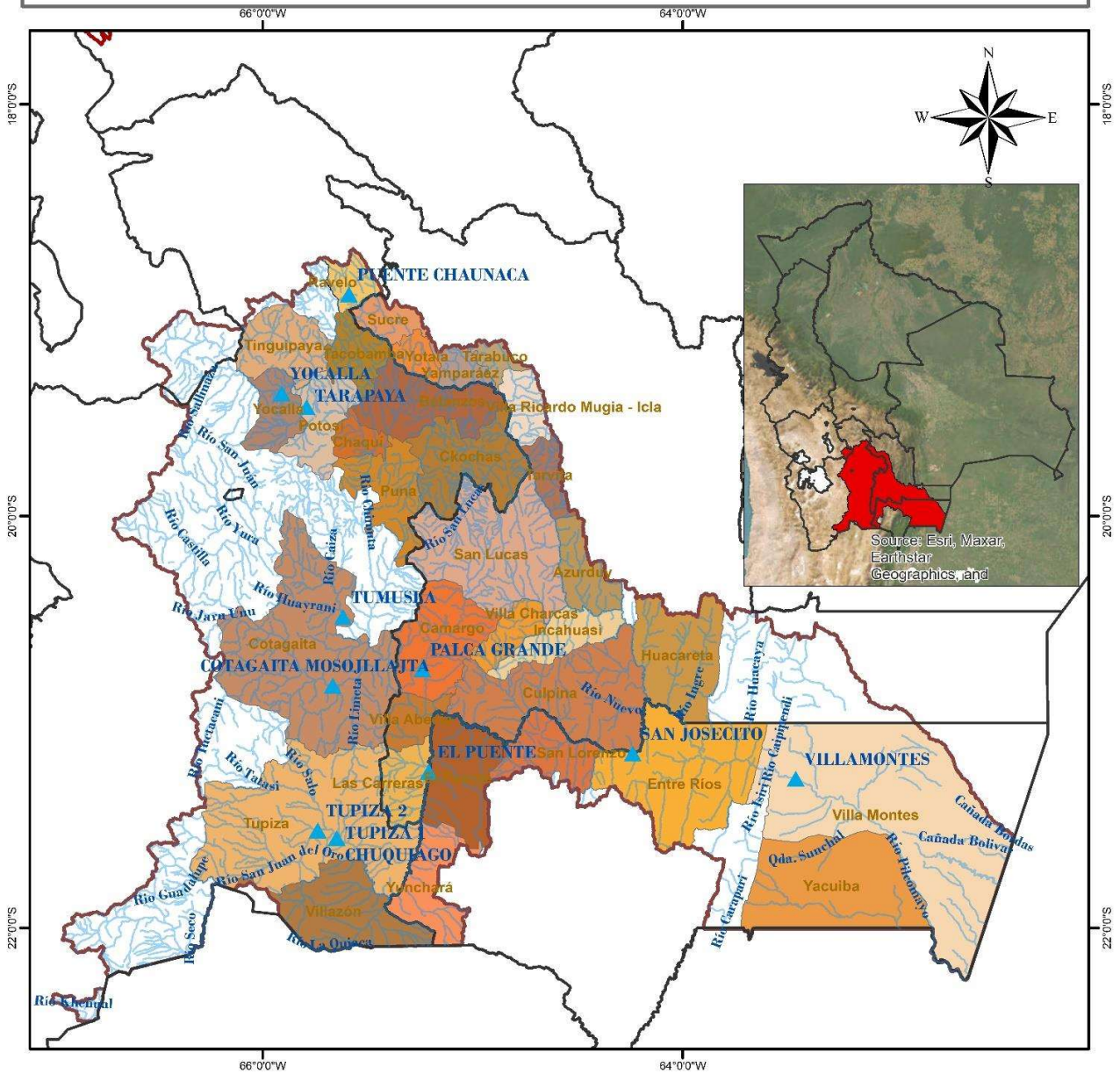

<p>LEYENDA</p> <ul style="list-style-type: none"> ▲ Estacion Hidrométrica ~ RIOS □ DEPARTAMENTOS ▭ CUENCA_PILCOMAYO ▭ MUNICIPIOS 	<p>ESTADO PLURINACIONAL DE BOLIVIA MINISTERIO DE MEDIO AMBIENTE Y AGUA</p>	<p>senamhi SERVICIO NACIONAL DE METEOROLOGÍA E HIDROLOGÍA</p>

TABLA RESUMEN DE LAS ESTACIONES HIDROMÉTRICAS – SUBCUENCA RÍO PILCOMAYO

CUENCA DEL PLATA	ESTACION	RIO	LECTURA DEL DÍA ANTERIOR (cm)		ULTIMA LECTURA (cm)		COMPORTAMIENTO DE NIVELES RESPECTO A SUS ULTIMAS LECTURAS	
			FECHA	LECTURA	FECHA	LECTURA		
SUB CUENCA RIO PILCOMAYO	PUENTE CHAUNACA	RAVELO	24/10/2024	100	25/10/2024	80	DESCENSO	↙
	YOCALLA	ALTO PILCOMAYO	11/11/2024	29	12/11/2024	29	SE MANTIENE	→
	TARAPAYA	TARAPAYA	11/11/2024	35	12/11/2024	35	SE MANTIENE	→
	TUMUSLA	TUMUSLA	10/11/2024	69	11/11/2024	69	SE MANTIENE	→
	MOSOJLLAJTA	COTAGAITA	11/11/2024	31	12/11/2024	30	DESCENSO	↙
	TUPIZA	TUPIZA	11/11/2024	25	12/11/2024	24	DESCENSO	↙
	CHUQUIAGO	SAN JUAN DEL ORO	11/11/2024	63	12/11/2024	63	SE MANTIENE	→
	PALCA GRANDE	TUMUSLA	11/11/2024	149	12/11/2024	146	DESCENSO	↙
	EL PUENTE	SAN JUAN DEL ORO	11/11/2024	118	12/11/2024	115	DESCENSO	↙
	SAN JOSECITO	PLATA	11/11/2024	168	12/11/2024	165	DESCENSO	↙
	VILLAMONTES	PILCOMAYO	11/11/2024	104	12/11/2024	98	DESCENSO	↙



senamhi

MONITOREO HIDROMÉTRICO

CUENCA CERRADA

SISTEMA HÍDRICO TITICACA, DESAGUADERO, POOPÓ Y COIPASA

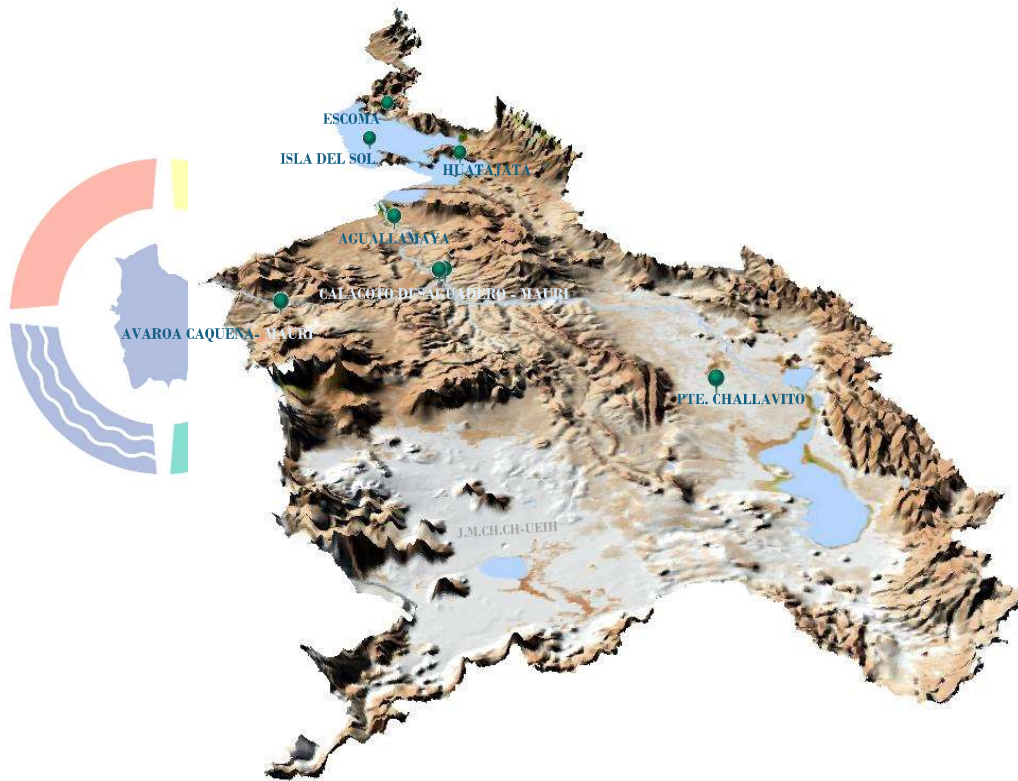

Elaboración
SENAMHI - DIRECCIÓN DE HIDROLOGÍA - UNIDAD DE ESTUDIOS E INVESTIGACIÓN HIDROLÓGICA

MAPA DE MONITOREO HIDROMÉTRICO POR MUNICIPIO SISTEMA HIDRICO TDPC

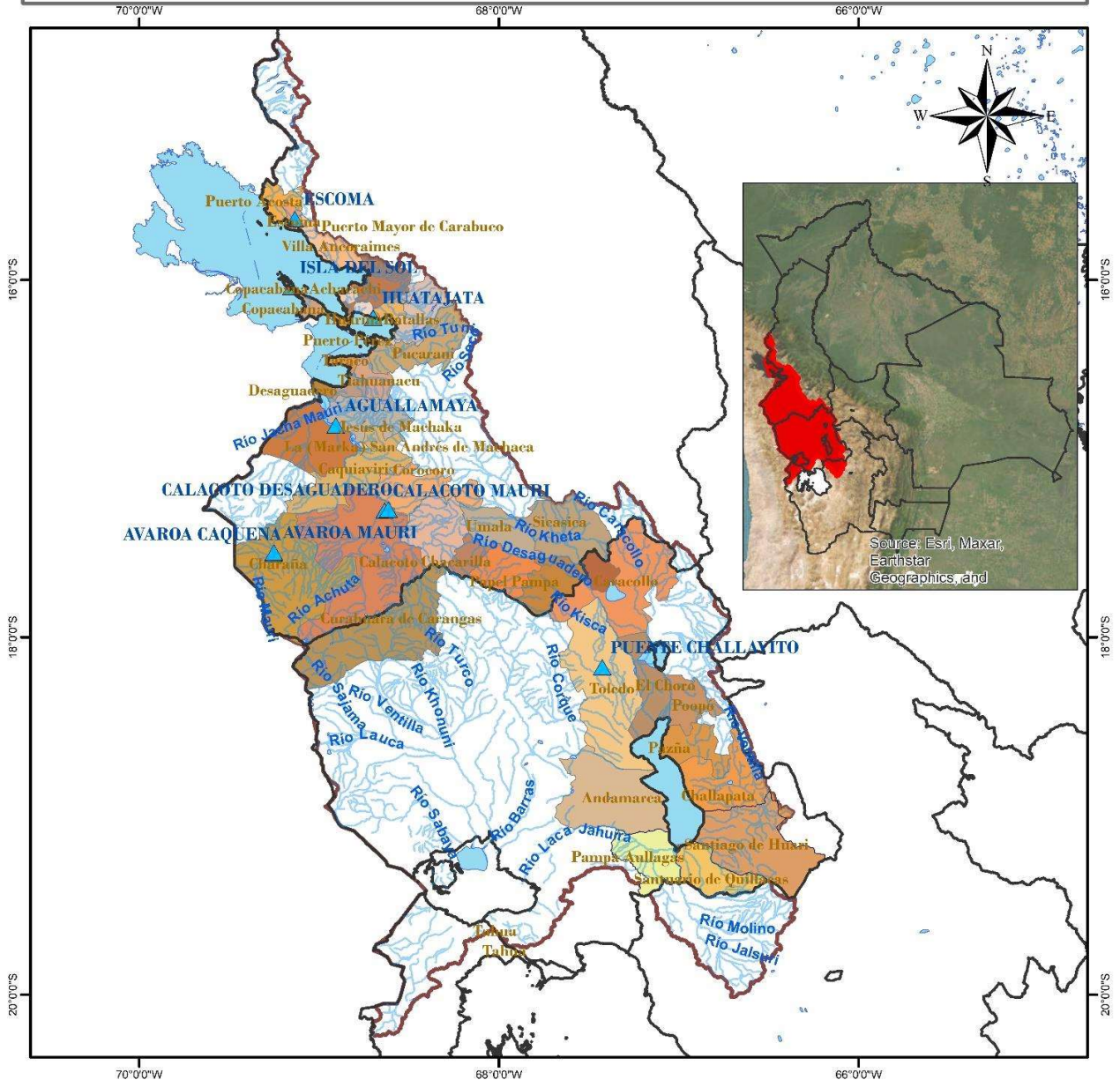

LEYENDA

- RIOS
- DEPARTAMENTOS
- Estaciones Hidrométrica
- lagos_lagunas
- MUNICIPIOS
- CUENCA_SYSTEMA_TDPC

ESTADO PLURINACIONAL DE BOLIVIA
MINISTERIO DE MEDIO AMBIENTE Y AGUA

senamhi
SERVICIO NACIONAL DE METEOROLOGÍA E HIDROLOGÍA

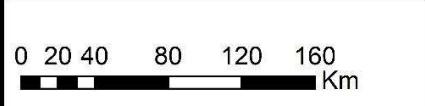

Coordinate System: GCS WGS 1984
Datum: WGS 1984
Units: Degree

TABLA RESUMEN DE LAS ESTACIONES HIDROMÉTRICAS – SISTEMA HÍDRICO TDPC

CUENCA CERRADA	ESTACION	RIO / LAGO	LECTURA DEL DÍA ANTERIOR (cm)		ULTIMA LECTURA (cm)		COMPORTAMIENTO DE NIVELES RESPECTO A SUS ULTIMAS LECTURAS	
			FECHA	LECTURA	FECHA	LECTURA		
SISTEMA HIDRICO TDPC	ESCOMA	SUCHES	16/1/2024	16	17/1/2024	16	SE MANTIENE	➔
	ISLA DEL SOL	TITICACA	10/11/2024	62	11/11/2024	61	DESCENSO	↙
	HUATAJATA	TITICACA	11/11/2024	3807.11	12/11/2024	3807.11	SE MANTIENE	➔
	AGUALLAMAYA	DESAGUADERO	10/11/2024	60	11/11/2024	60	SE MANTIENE	➔
	AVAROA	CAQUENA	29/9/2024	71	30/9/2024	70	DESCENSO	↙
	AVAROA	MAURI	29/9/2024	8	30/9/2024	8	SE MANTIENE	➔
	CALACOTO	DESAGUADERO	29/9/2024	171	30/9/2024	171	SE MANTIENE	➔
	CALACOTO	MAURI	29/9/2024	8	30/9/2024	8	SE MANTIENE	➔
	PUENTE CHALLAVITO	DESAGUADERO	24/7/2024	360	25/7/2024	340	DESCENSO	↙

Elaboración

SENAMHI - DIRECCIÓN DE HIDROLOGÍA – UNIDAD DE ESTUDIOS E INVESTIGACIÓN HIDROLÓGICA