

MINISTERIO DE MEDIO AMBIENTE Y AGUA
**SERVICIO NACIONAL DE METEOROLOGÍA
E HIDROLOGÍA**
DIRECCIÓN DE HIDROLOGÍA

**BOLETÍN DIARIO
DE NIVELES**
**ACTUALIZADO AL 09 DE
DICIEMBRE DE 2024**



**UNIDAD DE ESTUDIOS
E INVESTIGACIÓN
HIDROLÓGICA**

Diciembre 2024



senamhi
SERVICIO NACIONAL DE METEOROLOGÍA E HIDROLOGÍA

MONITOREO HIDROMÉTRICO CUENCA AMAZÓNICA SUBCUENCA DEL RÍO MADRE DE DIOS



Elaboración

SENAMHI - DIRECCIÓN DE HIDROLOGÍA – UNIDAD DE ESTUDIOS E INVESTIGACIÓN HIDROLÓGICA

MAPA DE MONITOREO HIDROMÉTRICO POR MUNICIPIO CUENCA MADRE DE DIOS

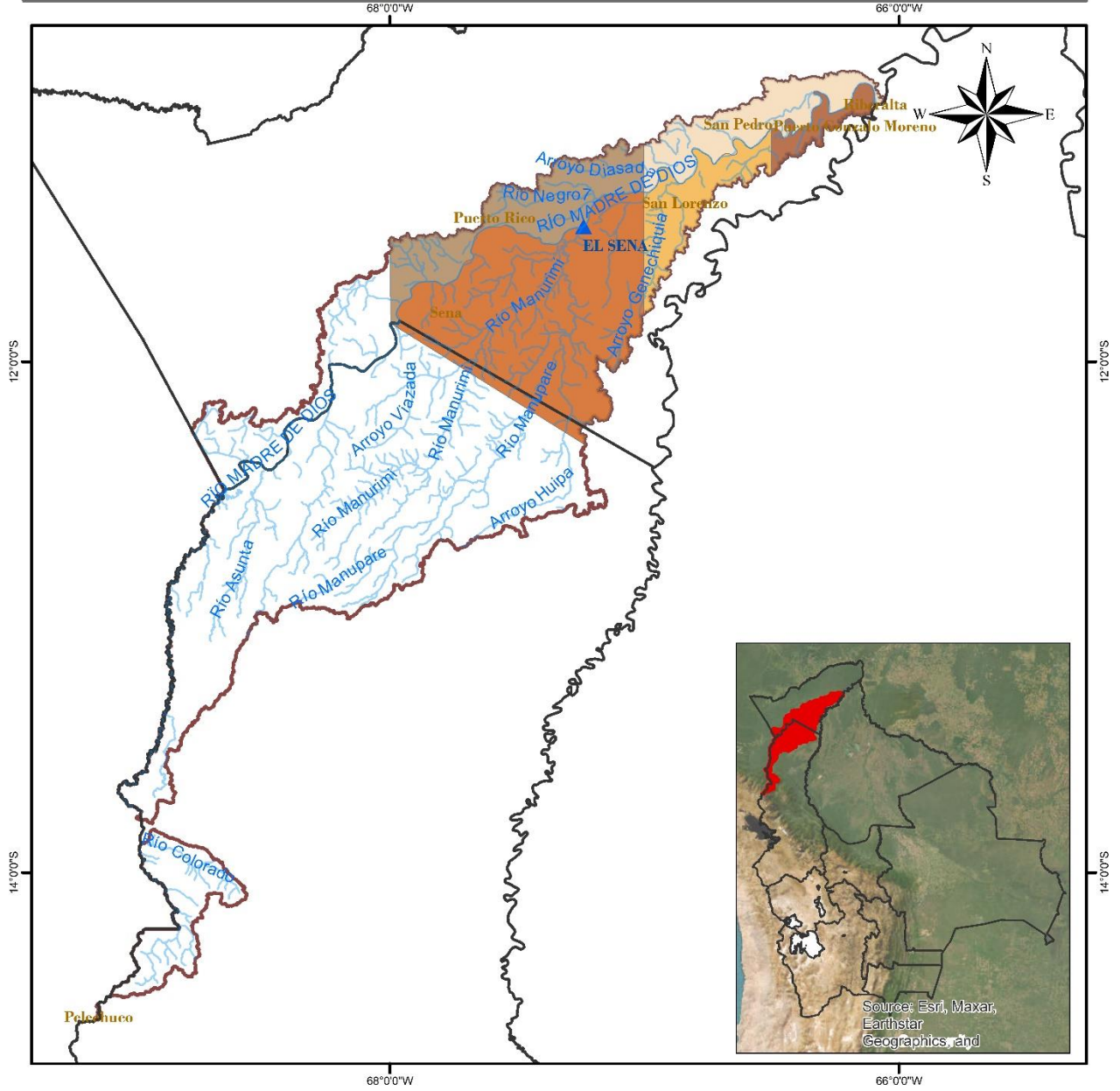

<p>LEYENDA</p> <ul style="list-style-type: none"> Rios DEPARTAMENTOS Estación Hidrométrica MUNICIPIOS CUENCA MADRE DE DIOS 		
	<p>0 15 30 60 90 120 Km</p>	<p>Coordinate System: GCS WGS 1984 Datum: WGS 1984 Units: Degree</p>

TABLA RESUMEN DE LAS ESTACIONES HIDROMÉTRICAS – SUBCUENCA MADRE DE DIOS

CUENCA AMAZONICA	ESTACIÓN	RIO	LECTURA DEL DIA ANTERIOR (cm)		ULTIMA LECTURA (cm)		COMPORTAMIENTO DE NIVELES RESPECTO A SUS ULTIMAS LECTURAS	
			FECHA	LECTURA	FECHA	LECTURA		
SUCBUENCA RIO MADRE DE DIOS	EL SENA	MADRE DE DIOS	8/12/2024	610	9/12/2024	603	DESCENSO	

Elaboración

SENAMHI - DIRECCIÓN DE HIDROLOGÍA – UNIDAD DE ESTUDIOS E INVESTIGACIÓN HIDROLÓGICA



senamhi

SERVICIO NACIONAL DE METEOROLOGÍA E HIDROLOGÍA

MONITOREO HIDROMÉTRICO CUENCA AMAZÓNICA SUBCUENCA DEL RÍO MAMORÉ



Elaboración

SENAMHI - DIRECCIÓN DE HIDROLOGÍA – UNIDAD DE ESTUDIOS E INVESTIGACIÓN HIDROLÓGICA

MAPA DE MONITOREO HIDROMÉTRICO POR MUNICIPIO CUENCA MAMORÉ

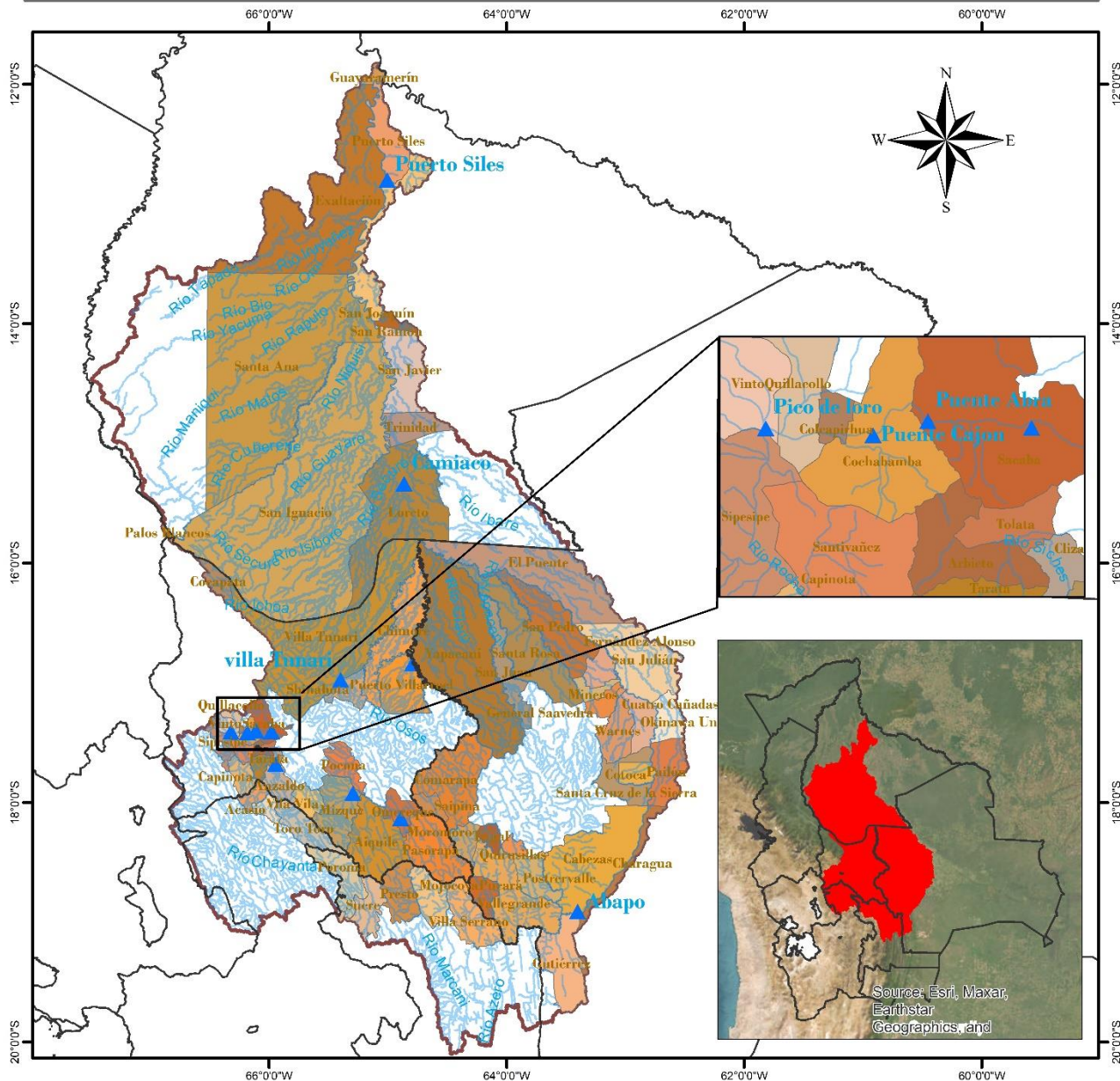

<p>LEYENDA</p> <ul style="list-style-type: none"> ▲ Estacion Hidrométrica ~ Ríos Cuenca Mamoré DEPARTAMENTOS 	<p>ESTADO PLURINACIONAL DE BOLIVIA MINISTERIO DE MEDIO AMBIENTE Y AGUA</p>	<p>senamhi SERVICIO NACIONAL DE METEOROLOGÍA E HIDROLOGÍA</p>
<p>0 37.5 75 150 225 300 Km</p>		<p>Coordinate System: GCS WGS 1984 Datum: WGS 1984 Units: Degree</p>

TABLA RESUMEN DE LAS ESTACIONES HIDROMÉTRICAS – SUBCUENCA MAMORÉ

CUENCA AMAZONICA	ESTACION	RIO	LECTURA DEL DÍA ANTERIOR (cm)		ULTIMA LECTURA (cm)		COMPORTAMIENTO DE NIVELES RESPECTO A SUS ULTIMAS LECTURAS	
			FECHA	LECTURA	FECHA	LECTURA		
SUBCUENCA RIO MAMORE	PUENTE CHIÑATA	ROCHA	1/8/2024	30	2/8/2024	30	SE MANTIENE	➡
	PUENTE ABRA	ROCHA	8/12/2024	0	9/12/2024	0	SE MANTIENE	➡
	PUENTE CAJON	ROCHA	8/12/2024	10	9/12/2024	10	SE MANTIENE	➡
	PICO DE LORO	ROCHA	20/11/2024	40	21/11/2024	50	ASCENSO	⬆
	SICHEZ	SICHEZ	8/12/2024	82	9/12/2024	90	ASCENSO	⬆
	PUENTE MIZQUE	MIZQUE	8/12/2024	70	9/12/2024	70	SE MANTIENE	➡
	PUENTE OMEREQUE	MIZQUE	8/12/2024	153	9/12/2024	150	DESCENSO	⬆
	ABAPO	GRANDE	8/12/2024	61	9/12/2024	61	SE MANTIENE	➡
	PUERTO VILLARROEL	MAMORECILLO	8/12/2024	537	9/12/2024	620	ASCENSO	⬆
	VILLA TUNARI	CHAPARE	8/12/2024	495	9/12/2024	390	DESCENSO	⬆
	CAMIACO	MAMORE	8/12/2024	839	9/12/2024	835	DESCENSO	⬆
	PUERTO SILES	MAMORE	8/12/2024	714	9/12/2024	735	ASCENSO	⬆
	GUAYARAMERIN	MAMORE	5/12/2024	295	6/12/2024	298	ASCENSO	⬆

Elaboración

SENAMHI - DIRECCIÓN DE HIDROLOGÍA – UNIDAD DE ESTUDIOS E INVESTIGACIÓN HIDROLÓGICA



senamhi
SERVICIO NACIONAL DE METEOROLOGÍA E HIDROLOGÍA

MONITOREO HIDROMÉTRICO CUENCA AMAZÓNICA SUBCUENCA DEL RÍO BENI



Elaboración
SENAMHI - DIRECCIÓN DE HIDROLOGÍA – UNIDAD DE ESTUDIOS E INVESTIGACIÓN HIDROLÓGICA

MAPA DE MONITOREO HIDROMÉTRICO POR MUNICIPIO CUENCA RIO BENI

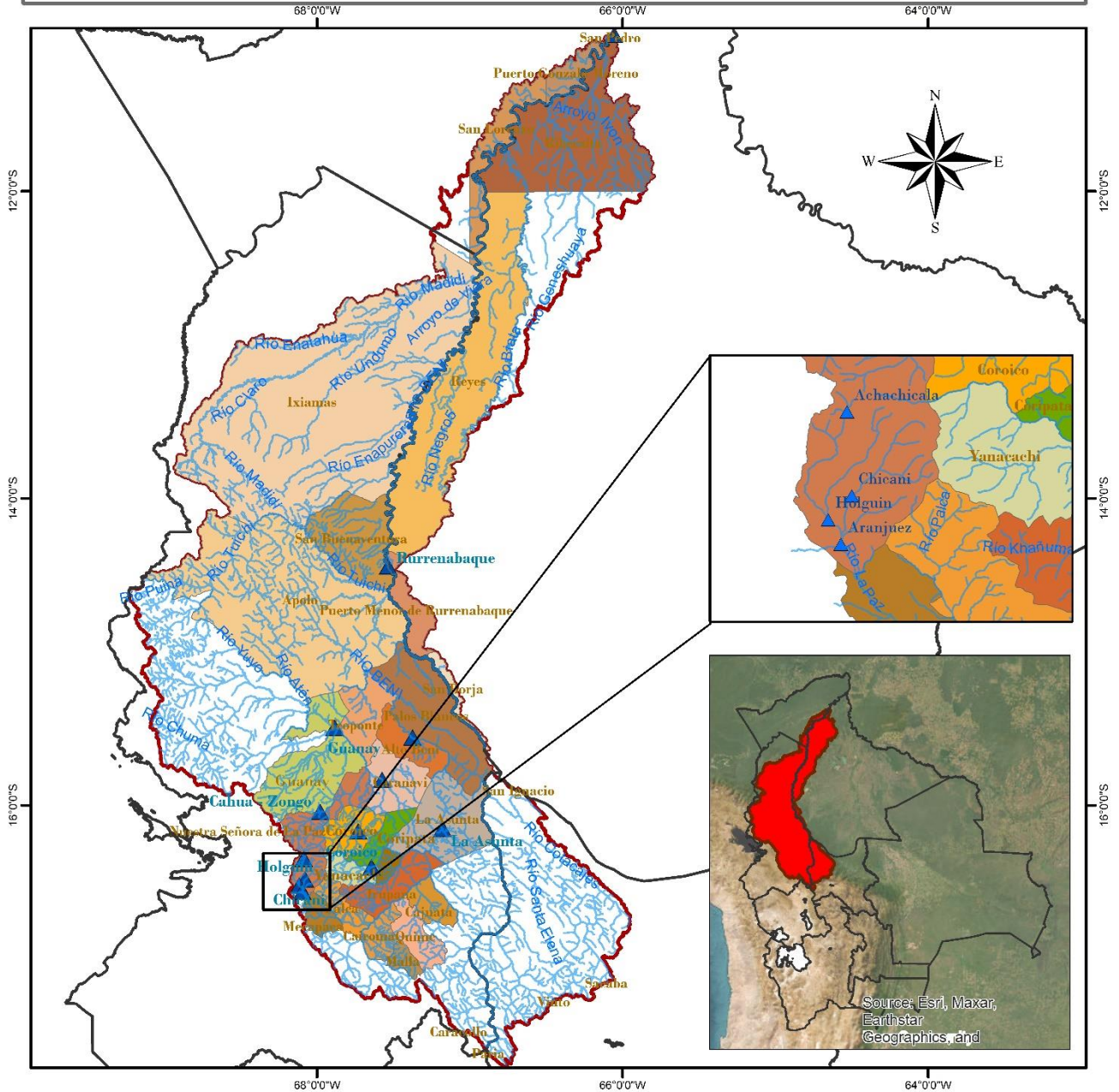

<p>LEYENDA</p> <ul style="list-style-type: none"> RIOS DEPARTAMENTOS Estación Hidrométrica MUNICIPIOS CUENCA RIO BENI 		

TABLA RESUMEN DE LAS ESTACIONES HIDROMÉTRICAS – SUBCUENCA RÍO BENI

CUENCA AMAZONICA	ESTACION	RIO	LECTURA DEL DIA ANTERIOR (cm)		ULTIMA LECTURA (cm)		COMPORTAMIENTO DE NIVELES RESPECTO A SUS ULTIMAS LECTURAS	
			FECHA	LECTURA	FECHA	LECTURA		
SUB CUENCA RIO BENI	ACHACHICALA	CALUYO	7/12/2024	35	8/12/2024	40	ASCENSO	↑
	CHICANI	KALLAPA	8/12/2024	14	9/12/2024	13	DESCENSO	↓
	HOLGUIN	ORKOJAHUIRA	8/12/2024	8	9/12/2024	9	ASCENSO	↑
	ARANJUEZ	CHOQUEYAPU	21/10/2024	31	22/10/2024	30	DESCENSO	↓
	PUENTE VILLA	UNDUAVI	29/9/2024	14	30/9/2024	14	SE MANTIENE	→
	PUENTE VILLA	TAQUESI	29/9/2024	5	30/9/2024	7	ASCENSO	↑
	LA ASUNTA	BOOPI	8/12/2024	136	9/12/2024	150	ASCENSO	↑
	CAHUA	ZONGO	25/10/2024	176	26/10/2024	196	ASCENSO	↑
	COROICO	COROICO	8/12/2024	252	9/12/2024	270	ASCENSO	↑
	CARANAVI	COROICO	8/12/2024	78	9/12/2024	100	ASCENSO	↑
	GUANAY	MAPIRI	8/12/2024	120	9/12/2024	120	SE MANTIENE	→
	PALOS BLANCOS	BENI	8/12/2024	188	9/12/2024	190	ASCENSO	↑
	RURRENABAQUE	BENI	8/12/2024	153	9/12/2024	169	ASCENSO	↑
	RIBERALTA	BENI	8/12/2024	518	9/12/2024	528	ASCENSO	↑

Elaboración

SENAMHI - DIRECCIÓN DE HIDROLOGÍA – UNIDAD DE ESTUDIOS E INVESTIGACIÓN HIDROLÓGICA



senamhi

SERVICIO NACIONAL DE METEOROLOGÍA E HIDROLOGÍA

MONITOREO HIDROMÉTRICO

CUENCA DEL PLATA

CUENCA DEL RÍO PILCOMAYO



Elaboración

SENAMHI - DIRECCIÓN DE HIDROLOGÍA - UNIDAD DE ESTUDIOS E INVESTIGACIÓN HIDROLÓGICA

MAPA DE MONITOREO HIDROMÉTRICO POR MUNICIPIO CUENCA RIO PILCOMAYO

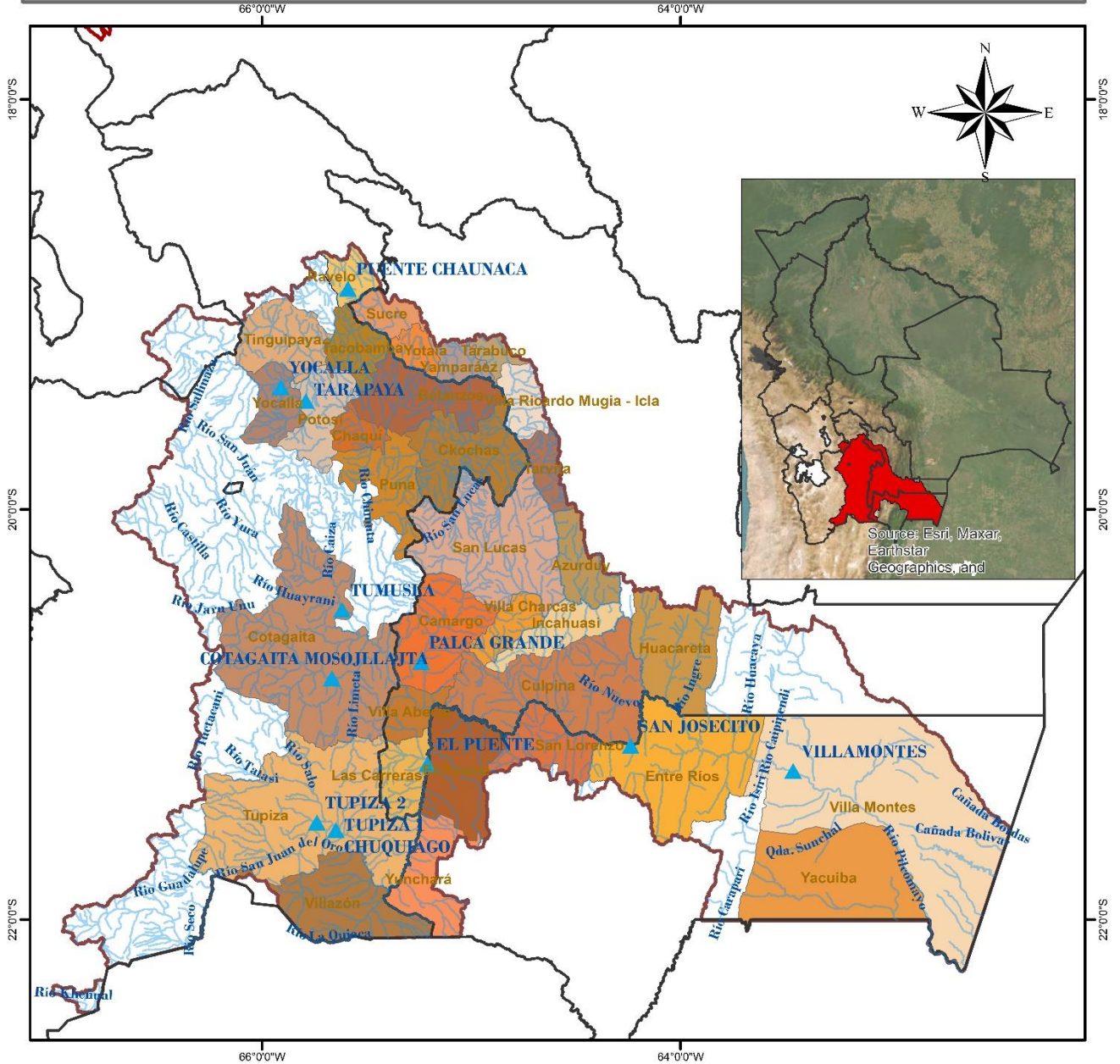

<p>LEYENDA</p> <ul style="list-style-type: none"> ▲ Estacion Hidrométrica ~ RIOS □ DEPARTAMENTOS ▭ CUENCA_PILCOMAYO ▭ MUNICIPIOS 	<p>ESTADO PLURINOCIONAL DE BOLIVIA MINISTERIO DE MEDIO AMBIENTE Y AGUA</p>	<p>senamhi SERVICIO NACIONAL DE METEOROLOGÍA E HIDROLOGÍA</p>
	<p>0 20 40 80 120 160 Km</p>	<p>Coordinate System: GCS WGS 1984 Datum: WGS 1984 Units: Degree</p>

TABLA RESUMEN DE LAS ESTACIONES HIDROMÉTRICAS – CUENCA RÍO PILCOMAYO

CUENCA DEL PLATA	ESTACION	RIO	LECTURA DEL DIA ANTERIOR (cm)		ULTIMA LECTURA (cm)		COMPORTAMIENTO DE NIVELES RESPECTO A SUS ULTIMAS LECTURAS	
			FECHA	LECTURA	FECHA	LECTURA		
SUB CUENCA RIO PILCOMAYO	PUENTE CHAUNACA	RAVELO	8/12/2024	86	9/12/2024	90	ASCENSO	↑
	YOCALLA	ALTO PILCOMAYO	7/12/2024	36	8/12/2024	37	ASCENSO	↑
	TARAPAYA	TARAPAYA	7/12/2024	44	8/12/2024	40	DESCENSO	↓
	TUMUSLA	TUMUSLA	8/12/2024	87	9/12/2024	86	DESCENSO	↓
	MOSOJLLAJTA	COTAGAITA	8/12/2024	34	9/12/2024	35	ASCENSO	↑
	TUPIZA	TUPIZA	8/12/2024	24	9/12/2024	24	SE MANTIENE	→
	CHUQUIAGO	SAN JUAN DEL ORO	8/12/2024	102	9/12/2024	100	DESCENSO	↓
	CAMARGO	CHICO	8/12/2024	9	9/12/2024	10	ASCENSO	↑
	PALCA GRANDE	TUMUSLA	8/12/2024	150	9/12/2024	149	DESCENSO	↓
	EL PUENTE	SAN JUAN DEL ORO	8/12/2024	86	9/12/2024	86	SE MANTIENE	→
	SAN JOSECITO	PLATA	8/12/2024	172	9/12/2024	171	DESCENSO	↓
	VILLAMONTES	PILCOMAYO	8/12/2024	104	9/12/2024	118	ASCENSO	↑

Elaboración

SENAMHI - DIRECCIÓN DE HIDROLOGÍA – UNIDAD DE ESTUDIOS E INVESTIGACIÓN HIDROLÓGICA



senamhi
SERVICIO NACIONAL DE METEOROLOGÍA E HIDROLOGÍA

MONITOREO HIDROMÉTRICO

CUENCA CERRADA

SISTEMA HÍDRICO TITICACA, DESAGUADERO, POOPÓ Y COIPASA

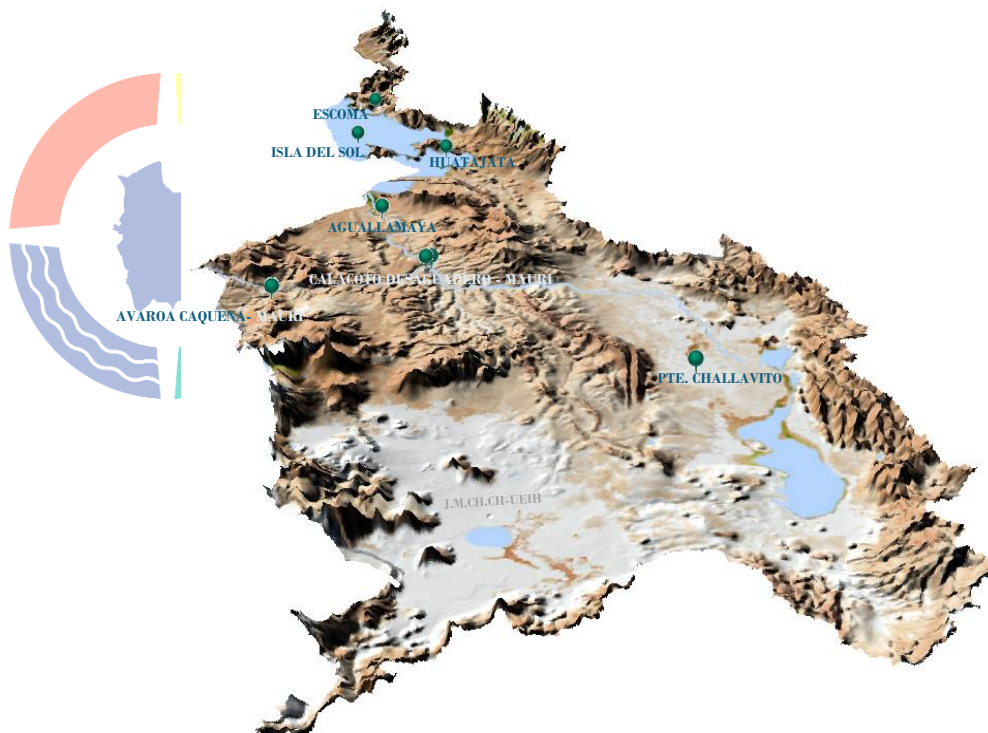

hi
LOGÍA

Elaboración
SENAMHI - DIRECCIÓN DE HIDROLOGÍA - UNIDAD DE ESTUDIOS E INVESTIGACIÓN HIDROLÓGICA

MAPA DE MONITOREO HIDROMÉTRICO POR MUNICIPIO SISTEMA HIDRICO TDPK

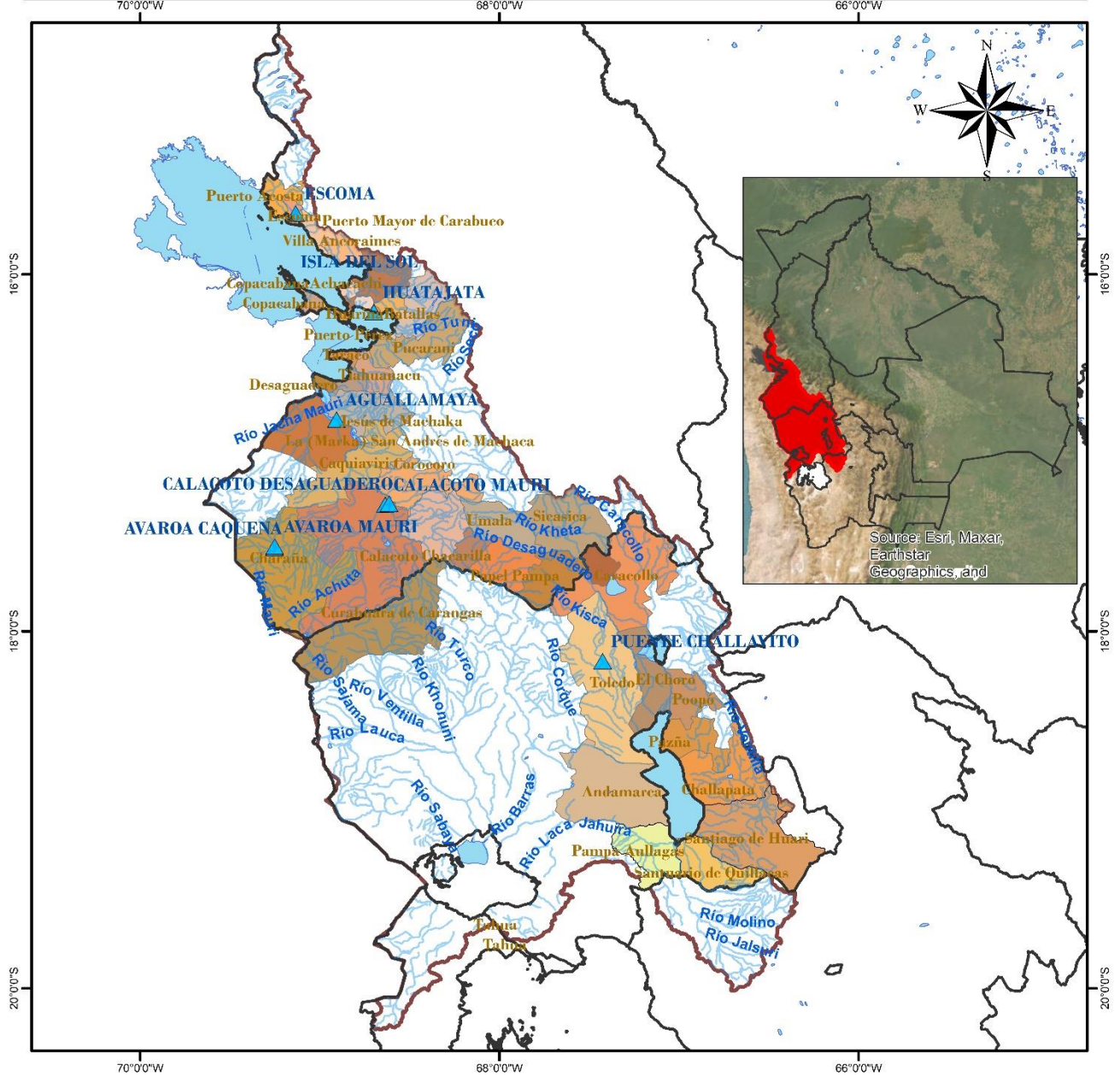

<p>LEYENDA</p> <ul style="list-style-type: none"> RIOS DEPARTAMENTOS Estaciones Hidrométrica lagos_jagunas MUNICIPIOS CUENCA_SISTEMA_TDPK 		
	<p>0 20 40 80 120 160 Km</p>	<p>Coordinate System: GCS WGS 1984 Datum: WGS 1984 Units: Degree</p>

TABLA RESUMEN DE LAS ESTACIONES HIDROMÉTRICAS – SISTEMA HÍDRICO TDPC

CUENCA CERRADA	ESTACION	RIO / LAGO	LECTURA DEL DIA ANTERIOR (cm)		ULTIMA LECTURA (cm)		COMPORTAMIENTO DE NIVELES RESPECTO A SUS ULTIMAS LECTURAS	
			FECHA	LECTURA	FECHA	LECTURA		
SISTEMA HIDRICO TDPC	ESCOMA	SUCHES	16/1/2024	16	17/1/2024	16	SE MANTIENE	➡
	ISLA DEL SOL	TITICACA	8/12/2024	67	9/12/2024	67	SE MANTIENE	➡
	HUATAJATA	TITICACA	8/12/2024	3807.16	9/12/2024	3807.18	ASCENSO	⬆
	AGUALLAMAYA	DESAGUADERO	8/12/2024	74	9/12/2024	72	DESCENSO	⬇
	AVAROA	CAQUENA	29/9/2024	71	30/9/2024	70	DESCENSO	⬇
	AVAROA	MAURI	29/9/2024	8	30/9/2024	8	SE MANTIENE	➡
	CALACOTO	DESAGUADERO	29/9/2024	171	30/9/2024	171	SE MANTIENE	➡
	CALACOTO	MAURI	29/9/2024	131	30/9/2024	131	SE MANTIENE	➡
	PUENTE CHALLAVITO	DESAGUADERO	24/7/2024	360	25/7/2024	340	DESCENSO	⬇

Elaboración

SENAMHI - DIRECCIÓN DE HIDROLOGÍA – UNIDAD DE ESTUDIOS E INVESTIGACIÓN HIDROLÓGICA