

MINISTERIO DE MEDIO AMBIENTE Y AGUA  
**SERVICIO NACIONAL DE METEOROLOGÍA  
E HIDROLOGÍA**  
DIRECCIÓN DE HIDROLOGÍA

**BOLETÍN DIARIO  
DE NIVELES**  
**ACTUALIZADO AL 04 DE  
DICIEMBRE DE 2024**



**UNIDAD DE ESTUDIOS  
E INVESTIGACIÓN  
HIDROLÓGICA**

Diciembre 2024



**senamhi**  
SERVICIO NACIONAL DE METEOROLOGÍA E HIDROLOGÍA

# MONITOREO HIDROMÉTRICO CUENCA AMAZÓNICA SUBCUENCA DEL RÍO MADRE DE DIOS





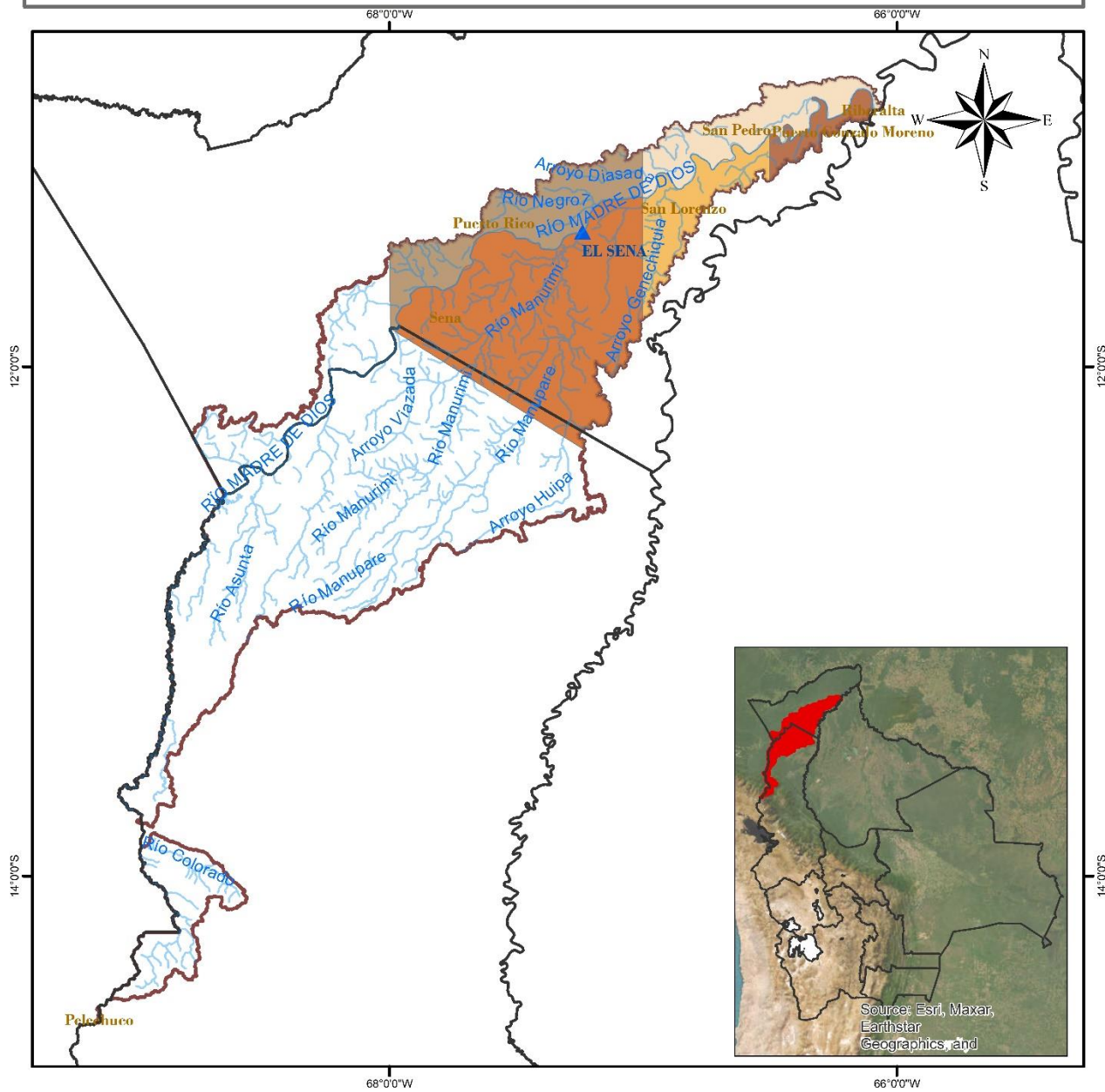

**Elaboración**

**SENAMHI - DIRECCIÓN DE HIDROLOGÍA – UNIDAD DE ESTUDIOS E INVESTIGACIÓN HIDROLÓGICA**

## MAPA DE MONITOREO HIDROMÉTRICO POR MUNICIPIO CUENCA MADRE DE DIOS



### LEYENDA

-  Rios
-  DEPARTAMENTOS
-  Estación Hidrométrica
-  MUNICIPIOS
-  CUENCA MADRE DE DIOS



senamhi  
SERVICIO NACIONAL DE METEOROLOGÍA E HIDROLOGÍA

0 15 30 60 90 120 Km

Coordinate System: GCS WGS 1984  
Datum: WGS 1984  
Units: Degree

## TABLA RESUMEN DE LAS ESTACIONES HIDROMÉTRICAS – SUBCUENCA MADRE DE DIOS

CUENCA AMAZONICA	ESTACIÓN	RIO	LECTURA DEL DIA ANTERIOR (cm)		ULTIMA LECTURA (cm)		COMPORTAMIENTO DE NIVELES RESPECTO A SUS ULTIMAS LECTURAS	
			FECHA	LECTURA	FECHA	LECTURA		
SUCBUENCA RIO MADRE DE DIOS	EL SENA	MADRE DE DIOS	3/12/2024	485	4/12/2024	478	DESCENSO	

**Elaboración**

**SENAMHI - DIRECCIÓN DE HIDROLOGÍA – UNIDAD DE ESTUDIOS E INVESTIGACIÓN HIDROLÓGICA**



**senamhi**

SERVICIO NACIONAL DE METEOROLOGÍA E HIDROLOGÍA

# MONITOREO HIDROMÉTRICO CUENCA AMAZÓNICA SUBCUENCA DEL RÍO MAMORÉ



Elaboración

**SENAMHI - DIRECCIÓN DE HIDROLOGÍA – UNIDAD DE ESTUDIOS E INVESTIGACIÓN HIDROLÓGICA**

# MAPA DE MONITOREO HIDROMÉTRICO POR MUNICIPIO CUENCA MAMORÉ

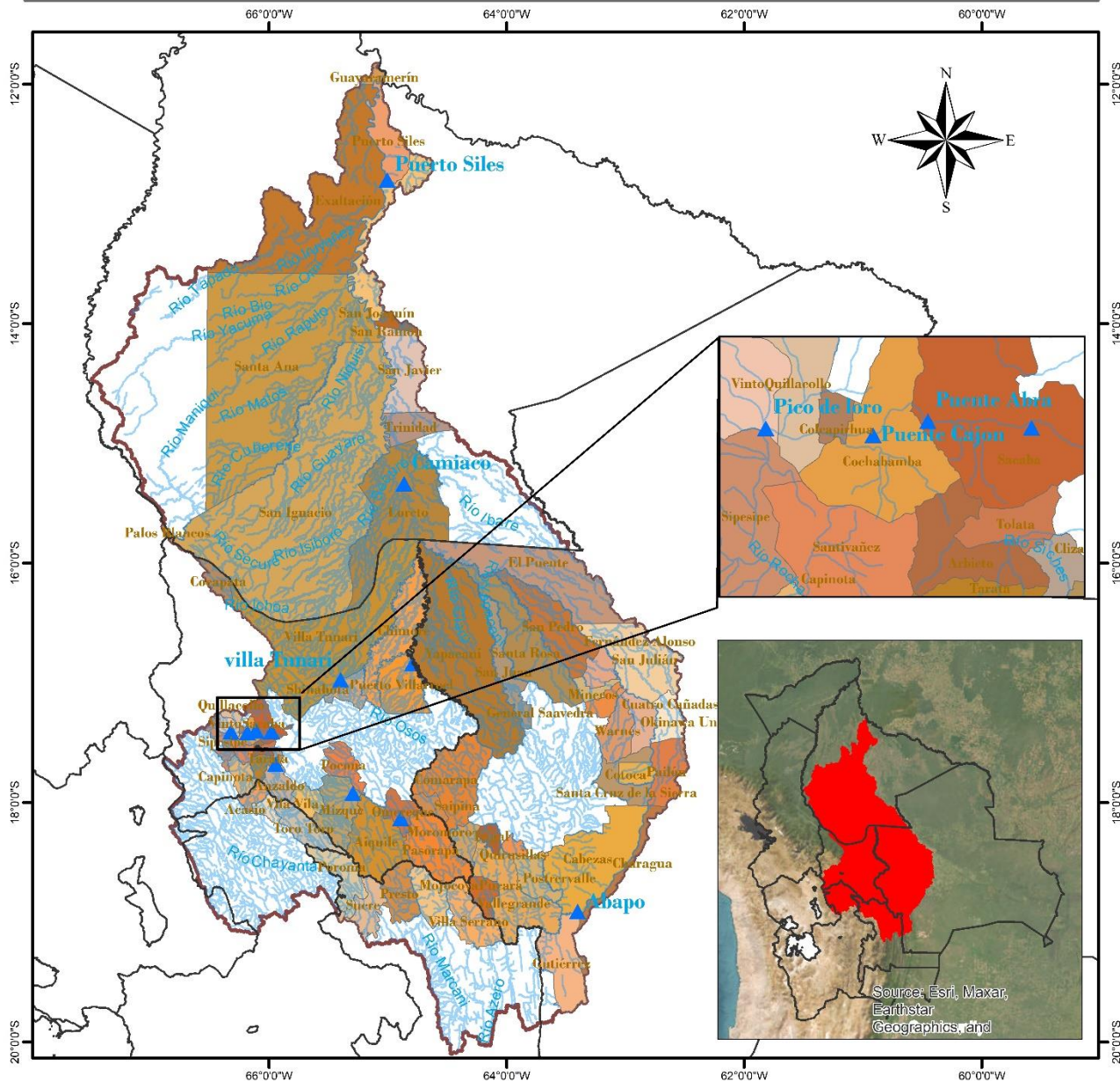

<p><b>LEYENDA</b></p> <ul style="list-style-type: none"> <li><span style="color: blue;">▲</span> Estacion Hidrométrica</li> <li><span style="color: lightblue;">~</span> Ríos</li> <li><span style="border: 1px solid red; display: inline-block; width: 10px; height: 10px;"></span> Cuenca Mamoré</li> <li><span style="border: 1px solid black; display: inline-block; width: 10px; height: 10px;"></span> DEPARTAMENTOS</li> </ul>	<p>ESTADO PLURINACIONAL DE BOLIVIA MINISTERIO DE MEDIO AMBIENTE Y AGUA</p>	<p>senamhi SERVICIO NACIONAL DE METEOROLOGÍA E HIDROLOGÍA</p>
<p>0 37.5 75 150 225 300 Km</p>		<p>Coordinate System: GCS WGS 1984 Datum: WGS 1984 Units: Degree</p>

## TABLA RESUMEN DE LAS ESTACIONES HIDROMÉTRICAS – SUBCUENCA MAMORÉ

CUENCA AMAZONICA	ESTACION	RIO	LECTURA DEL DIA ANTERIOR (cm)		ULTIMA LECTURA (cm)		COMPORTAMIENTO DE NIVELES RESPECTO A SUS ULTIMAS LECTURAS	
			FECHA	LECTURA	FECHA	LECTURA		
SUBCUENCA RIO MAMORE	PUENTE CHIÑATA	ROCHA	1/8/2024	30	2/8/2024	30	SE MANTIENE	→
	PUENTE ABRA	ROCHA	3/12/2024	5	4/12/2024	10	ASCENSO	↑
	PUENTE CAJON	ROCHA	3/12/2024	10	4/12/2024	10	SE MANTIENE	→
	PICO DE LORO	ROCHA	20/11/2024	40	21/11/2024	50	ASCENSO	↑
	SICHEZ	SICHEZ	3/12/2024	110	4/12/2024	90	DESCENSO	↓
	PUENTE MIZQUE	MIZQUE	3/12/2024	80	4/12/2024	70	DESCENSO	↓
	PUENTE OMEREQUE	MIZQUE	3/12/2024	280	4/12/2024	180	DESCENSO	↓
	ABAPO	GRANDE	3/12/2024	126	4/12/2024	125	DESCENSO	↓
	PUERTO VILLARROEL	MAMORECILLO	3/12/2024	510	4/12/2024	610	ASCENSO	↑
	VILLA TUNARI	CHAPARE	3/12/2024	410	4/12/2024	370	DESCENSO	↓
	CAMIACO	MAMORE	3/12/2024	770	4/12/2024	784	ASCENSO	↑
	PUERTO SILES	MAMORE	3/12/2024	503	4/12/2024	551	ASCENSO	↑
	GUAYARAMERIN	MAMORE	3/12/2024	291	4/12/2024	292	ASCENSO	↑

### Elaboración

**SENAMHI - DIRECCIÓN DE HIDROLOGÍA – UNIDAD DE ESTUDIOS E INVESTIGACIÓN HIDROLÓGICA**



**senamhi**  
SERVICIO NACIONAL DE METEOROLOGÍA E HIDROLOGÍA

# MONITOREO HIDROMÉTRICO CUENCA AMAZÓNICA SUBCUENCA DEL RÍO BENI

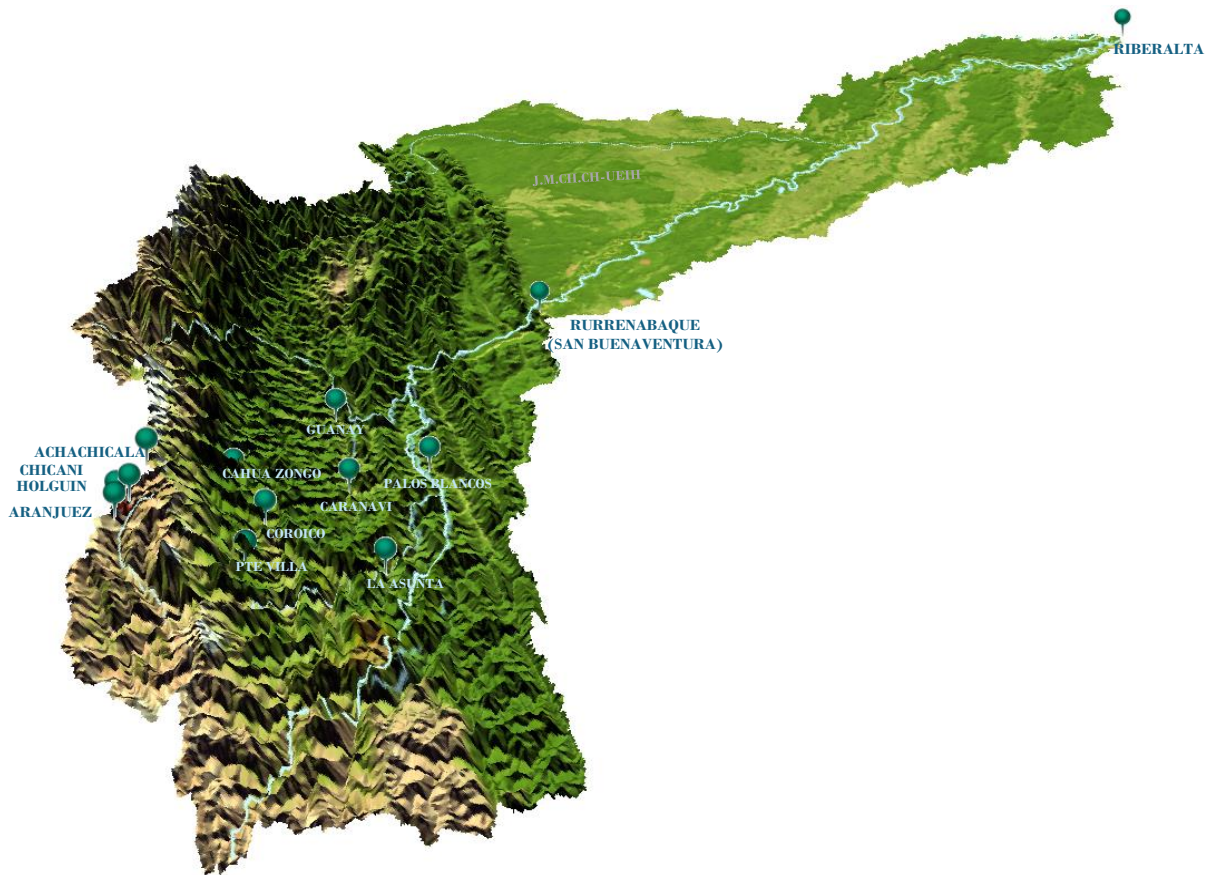

**Elaboración**

**SENAMHI - DIRECCIÓN DE HIDROLOGÍA - UNIDAD DE ESTUDIOS E INVESTIGACIÓN HIDROLÓGICA**





## TABLA RESUMEN DE LAS ESTACIONES HIDROMÉTRICAS – SUBCUENCA RÍO BENI

CUENCA AMAZONICA	ESTACION	RIO	LECTURA DEL DIA ANTERIOR (cm)		ULTIMA LECTURA (cm)		COMPORTAMIENTO DE NIVELES RESPECTO A SUS ULTIMAS LECTURAS	
			FECHA	LECTURA	FECHA	LECTURA		
SUB CUENCA RIO BENI	ACHACHICALA	CALUYO	30/11/2024	50	1/12/2024	45	DESCENSO	↓
	CHICANI	KALLAPA	3/12/2024	20	4/12/2024	27	ASCENSO	↑
	HOLGUIN	ORKOJAHUIRA	3/12/2024	17	4/12/2024	11	DESCENSO	↓
	ARANJUEZ	CHOQUEYAPU	21/10/2024	31	22/10/2024	30	DESCENSO	↓
	PUENTE VILLA	UNDUAVI	29/9/2024	14	30/9/2024	14	SE MANTIENE	→
	PUENTE VILLA	TAQUESI	29/9/2024	5	30/9/2024	7	ASCENSO	↑
	LA ASUNTA	BOOPI	3/12/2024	240	4/12/2024	180	DESCENSO	↓
	CAHUA	ZONGO	25/10/2024	176	26/10/2024	196	ASCENSO	↑
	COROICO	COROICO	3/12/2024	270	4/12/2024	250	DESCENSO	↓
	CARANAVI	COROICO	3/12/2024	220	4/12/2024	90	DESCENSO	↓
	GUANAY	MAPIRI	3/12/2024	177	4/12/2024	130	DESCENSO	↓
	PALOS BLANCOS	BENI	3/12/2024	123	4/12/2024	240	ASCENSO	↑
	RURRENABAQUE	BENI	3/12/2024	147	4/12/2024	250	ASCENSO	↑
	RIBERALTA	BENI	3/12/2024	528	4/12/2024	528	SE MANTIENE	→



**senamhi**

SERVICIO NACIONAL DE METEOROLOGÍA E HIDROLOGÍA

# MONITOREO HIDROMÉTRICO

## CUENCA DEL PLATA

### CUENCA DEL RÍO PILCOMAYO



**Elaboración**

**SENAMHI - DIRECCIÓN DE HIDROLOGÍA - UNIDAD DE ESTUDIOS E INVESTIGACIÓN HIDROLÓGICA**



## TABLA RESUMEN DE LAS ESTACIONES HIDROMÉTRICAS – CUENCA RÍO PILCOMAYO

CUENCA DEL PLATA	ESTACION	RIO	LECTURA DEL DIA ANTERIOR (cm)		ULTIMA LECTURA (cm)		COMPORTAMIENTO DE NIVELES RESPECTO A SUS ULTIMAS LECTURAS	
			FECHA	LECTURA	FECHA	LECTURA		
SUB CUENCA RIO PILCOMAYO	PUENTE CHAUNACA	RAVELO	3/12/2024	100	4/12/2024	80	DESCENSO	↓
	YOCALLA	ALTO PILCOMAYO	3/12/2024	48	4/12/2024	35	DESCENSO	↓
	TARAPAYA	TARAPAYA	3/12/2024	43	4/12/2024	41	DESCENSO	↓
	TUMUSLA	TUMUSLA	2/12/2024	110	3/12/2024	100	DESCENSO	↓
	MOSOJLLAJTA	COTAGAITA	3/12/2024	39	4/12/2024	38	DESCENSO	↓
	TUPIZA	TUPIZA	3/12/2024	38	4/12/2024	24	DESCENSO	↓
	CHUQUIAGO	SAN JUAN DEL ORO	3/12/2024	117	4/12/2024	112	DESCENSO	↓
	CAMARGO	CHICO	2/12/2024	30	3/12/2024	20	DESCENSO	↓
	PALCA GRANDE	TUMUSLA	3/12/2024	168	4/12/2024	160	DESCENSO	↓
	EL PUENTE	SAN JUAN DEL ORO	3/12/2024	136	4/12/2024	129	DESCENSO	↓
	SAN JOSECITO	PLATA	2/12/2024	236	3/12/2024	224	DESCENSO	↓
	VILLAMONTES	PILCOMAYO	3/12/2024	146	4/12/2024	152	ASCENSO	↑

**Elaboración**

**SENAMHI - DIRECCIÓN DE HIDROLOGÍA – UNIDAD DE ESTUDIOS E INVESTIGACIÓN HIDROLÓGICA**



**senamhi**  
SERVICIO NACIONAL DE METEOROLOGÍA E HIDROLOGÍA

# MONITOREO HIDROMÉTRICO

## CUENCA CERRADA

### SISTEMA HÍDRICO TITICACA, DESAGUADERO, POOPÓ Y COIPASA

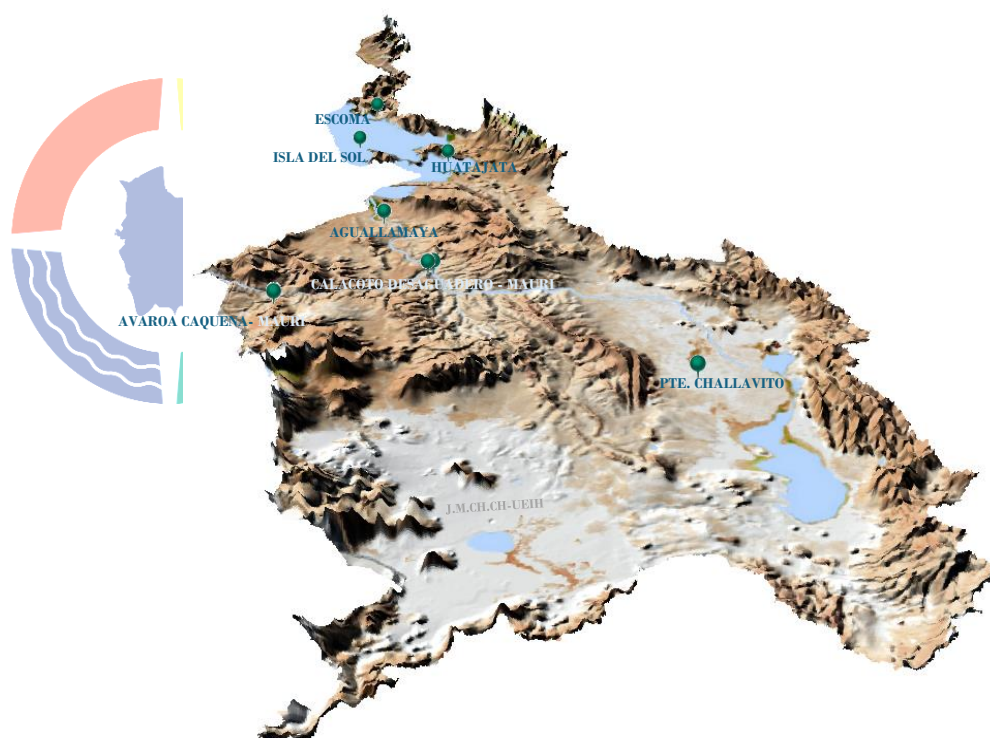

hi  
OGÍA

Elaboración  
SENAMHI - DIRECCIÓN DE HIDROLOGÍA - UNIDAD DE ESTUDIOS E INVESTIGACIÓN HIDROLÓGICA

# MAPA DE MONITOREO HIDROMÉTRICO POR MUNICIPIO SISTEMA HIDRICO TDPK

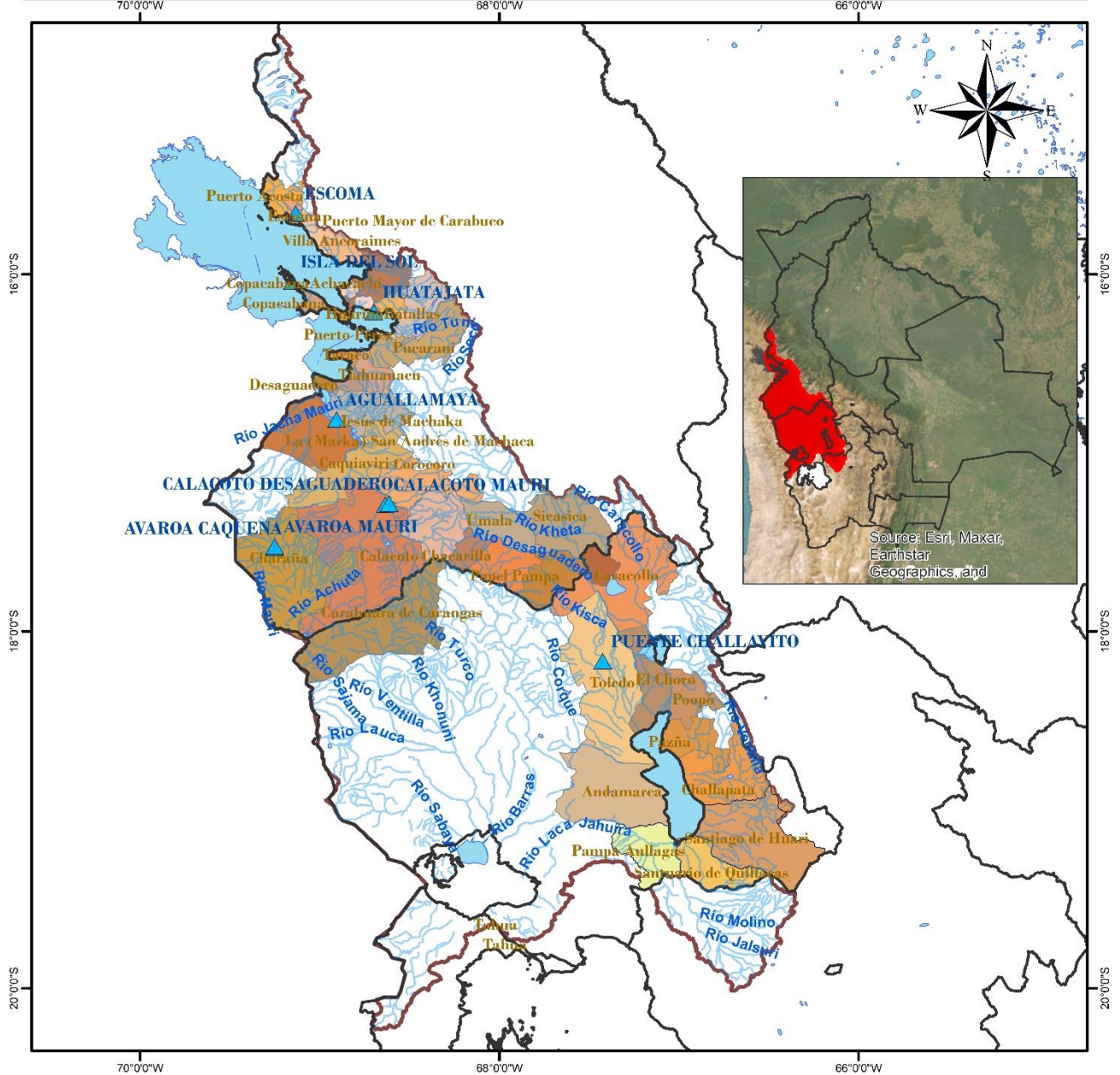

<p><b>LEYENDA</b></p> <ul style="list-style-type: none"> <li>RIOS</li> <li>DEPARTAMENTOS</li> <li>Estaciones Hidrométrica</li> <li>lagos_jagunas</li> <li>MUNICIPIOS</li> <li>CUENCA_SISTEMA_TDPK</li> </ul>		
	<p>0 20 40 80 120 160 Km</p>	<p>Coordinate System: GCS WGS 1984 Datum: WGS 1984 Units: Degree</p>

**TABLA RESUMEN DE LAS ESTACIONES HIDROMÉTRICAS – SISTEMA HÍDRICO TDPC**

CUENCA CERRADA	ESTACION	RIO / LAGO	LECTURA DEL DIA ANTERIOR (cm)		ULTIMA LECTURA (cm)		COMPORTAMIENTO DE NIVELES RESPECTO A SUS ULTIMAS LECTURAS	
			FECHA	LECTURA	FECHA	LECTURA		
SISTEMA HIDRICO TDPC	ESCOMA	SUCHES	16/1/2024	16	17/1/2024	16	SE MANTIENE	➡
	ISLA DEL SOL	TITICACA	2/12/2024	64	3/12/2024	64	SE MANTIENE	➡
	HUATAJATA	TITICACA	3/12/2024	3807.17	4/12/2024	3807.17	DESCENSO	⬇
	AGUALLAMAYA	DESAGUADERO	2/12/2024	83	3/12/2024	79	DESCENSO	⬇
	AVAROA	CAQUENA	29/9/2024	71	30/9/2024	70	DESCENSO	⬇
	AVAROA	MAURI	29/9/2024	8	30/9/2024	8	SE MANTIENE	➡
	CALACOTO	DESAGUADERO	29/9/2024	171	30/9/2024	171	SE MANTIENE	➡
	CALACOTO	MAURI	29/9/2024	131	30/9/2024	131	SE MANTIENE	➡
	PUENTE CHALLAVITO	DESAGUADERO	24/7/2024	360	25/7/2024	340	DESCENSO	⬇

**Elaboración**

**SENAMHI - DIRECCIÓN DE HIDROLOGÍA – UNIDAD DE ESTUDIOS E INVESTIGACIÓN HIDROLÓGICA**